

Rochade W rttemberg 12/00



Verk ndigungsorgan des Schachverbandes W rtemberg e.V

REDAKTION: Hans Hoffmann, Wacholderweg 29, 72218 Wildberg, ☎ 07054/7904, Fax 07054/1264,
Email: 070541264-0001@t-online.de (Einsendungen bitte im .TXT - Format)

Redaktionsschluss f r Heft 1 / 01: 19.

V E R B A N D

Fr hliche Weihnachten

und einen guten Rutsch ins Neue Jahr

w nscht allen Schachfreundinnen und Schachfreunden
im Namen des ganzen SVW-Pr sidiums

Ihr Pr sident Hanno D rrr

Rechts und Links vom Neckar

die Riesen-Freizeit-Schach-Aktion 4000 an 1 Tag
Sonntag 8. Juli 2001

Auf hrliche Informationen im Internet unter <http://www.neckar2001.de>
oder direkt bei mir. Kontaktm glichkeiten stehen weiter unten.

Genauere Informationen was und wann dort stattfindet, wird es
Anfang 2001 in der Rochade und im Internet geben.

Ausschreibung

Zielsetzung: Damit soll der bisherige Rekord (lt. Guinness Buch der
Rekorde, 39. Ausgabe 1993) vom 24.2.1988 von 3616
Schachspieler aus Hamburg bertroffen werden.

Veranstalter: Schachverband W rttemberg - W rtt. Schachjugend

Termin: Sonntag, den 8. Juli 2001

Spielort: ca. 20 bis zu 30 km entfernt vom Neckar

Modus: 1 oder 2 Partien mit oder ohne Schachuhr

Teilnehmerkreis: jede und jeder, die eine Schachpartie spielen
k mnen !!!

z.B. Schulschachgruppen, Hobbyschachspieler, lokale
Prominenz, aktive und passive Vereinspieler, Fir-
mensschachgruppen etc.

Startgeld: KEINES f r den Rekordversuch, beim Rahmenpro-
gramm entscheidet der jeweilige Ausrichter

Rahmenprogramm: von jedem Veranstalter frei gestalteter
Schachtreff z.B. Blitz- / Schnell-Schachturnier, Simultan,
Tonbala, Schachr tsel, Ehrungen verdienter Mitglieder,
freies Spielen,

Training und Lehrstunden, Vergleichsk mpfe, Schul-
schachmannschaften, Bewirtung mit oder ohne Musik,
Beiprogramm f r die ganze Familie

Zuschuss: Der SW zahlt jedem rtlichen Veranstalter, der sich
an den Rekordversuch beteiligt und sich entsprechend
dem Reglement der Ausschreibung unterwirft, einen
Unkostenbeitrag in H he von 100.- DM.

Anmeldungen J rgen Lenz, Klingenstr. 16, 70186 Stuttgart,

Informationen: Tel: 0711- 486190 (p) Fax: 0711-461760

E-mail: info@omt2000.de Internet: www.omt2000.de

Ablauf des Rekordversuches

Folgende Regularien sind zu beachten:

Alle Spieler, die bis 16.00 Uhr mind. 1 Partie Schach gespielt
haben, werden f r den Rekordversuch gez hlt.

Die Bedenkzeit sollte flexibel von 5 Minuten bis zu 30 Minuten
sein,

ebenso sollte die M glichkeit bestehen, ohne Schachuhr zu spie-
len.

Rudolf Scholz wird 87 !!

Am 23. Dezember vollendet der Ehrenpr sident des WSV sein

Satzung des SVW:	im
Finanzordnung u. Reisekostenordnung:	Handbuch
Schiedsordnung:	des SW
Spielerpa ordnung:	in 4/00
Ehrenordnung:	in 9/99
W T O	gesamte WTO in 8/00

87. Lebensjahr.-- Lieber Rudi: Wir w nschen Dir zu Deinem
Ehrentag alles Gute, viel Freude und Gesundheit.

Die Redaktion

Gespielt werden kann wie man will, man kann einmal oder zwei-
mal oder fters spielen, es ist auch egal, ob rechts oder links vom
Neckar.

Deshalb heisst die Veranstaltung auch rechts und links vom
Neckar.

Jeder Spieler z hlt aber, egal wie oft er spielt, als 1 Spieler.

Vor Ort sollte eine Person (Z hlmeister) alle Spieler mit Vorname,
Name und Alter (Altersklasse) protokollieren. F r diesen Zweck
sollte eine freie Fl che reserviert sein. Auf dieser Fl che sollten
sich auch die Sponsoren pr sentieren k mnen. (auch die berre-
gionalen). Eine Kontaktm glichkeit (am besten 2 Handies mit
unterschiedlichem Funknetz) sollte vor Ort sein.

Geplant ist auf der Internetseite des Schachverbands bzw der
Veranstaltungsseite <http://www.neckar2001.de> eine Seite mit
allen Spielern, Veranstaltungsort, Vorname und Name, zu ver f-
entlichen.

Um eine einheitliche Pr sentation zu garantieren, stellt der
Schachverband, je nach Anzahl der Sponsoren, verschiedene
Werbematerialien zur Verf gung.

Geplant sind ein Infomationsheft, Plakate, Transparente, Kugel-
schreiber und andere. Hierzu k mnen nat rlich Vorschlg
gemacht werden. Auf dem Plakat soll jeder Ausrichter in der Mitte
(Din A4-Gr sse) seine eigene Veranstaltung pr sentieren k mnen.
Auf diesem Plakat pr sentieren sich die Hauptsponsoren mit
ihrem Logo. Jeder Ausrichter kann bei rechtzeitigter Meldung,
seine Sponsoren in Schriftform pr sentieren.

Im Infomationsheft steht jedem Ausrichter ca. 2 Seiten zur Verf -
gung, f r seine Veranstaltungen und seine Sponsoren, wobei die-
ses Heft erstmal von den Hauptsponsoren finanziert werden
muss.

Austragungsorte:

(Programmpunkte folgen im Januarheft)

Rttweil:

Oberndorf: Evangelisches Gemeindezentrum

Horb: Turn- und Festhalle Horb-Nordstetten

Reutlingen: Spitalhof und Marktplatz

Metzingen: Kelterplatz

T bingen/Bebenhausen: Plantanenallee auf der Neckarinsel

Deizisau: Neckarufer

Schorndorf: Bronnbachhalle, Schorndorf-Weiler

Stuttgart: Marktplatz vor dem Rathaus (geplant)

Alfdorf: Mehrzweckhalle

Schw bisch Hall: Gastst tte Waldhorn beim Museum

Marbach:

Vaihingen/Enz: Marktplatz

Besigheim: ?????

Heilbronn: Wertwiesenpark

Bad Wimpfen: Im Spitalhof

Wiesloch:

Mannheim: Festhalle Baumhain Luisenpark Mannheim

J rgen Lenz

Oberliga 2. Runde 12. 11. 00

VEL Sindelfingen 1	-	SV Marbach 1	4,5 : 3,5
1. Darga, K	-	Lach, B	1/2
2. Huber, A	-	Eisele, S	0:1
5. Cieza, A	-	Rapp, U	1:0
6. Dr. Fahnenschmidt	-	Friedl, S	1:0
3. Werner, M	-	Rabl, J-S	1/2
7. Carstens, A	-	Dr. Ackermann	0:1

4. Prof.Dr.Wigand - Meschke,A 1/2	8. Igney,V	- Klemm,J	1:0
Stuttgarter SF 2 - SC Tamm 1			5,5:2,5
1. Niklasch,O - Taufel,J	+:-	5. Migl,D - Rau,H	1:0
2. Heinatz,Th - Bibik,J	0:1	6. Schmid,W - Kruck,M	1:0
3. Misanovic,V - Gelfenboim,J	0:1	7. Gabriel,J - Gerhardt,P-M	1:0
4. Gabriel,R - Kruck,D	1:0	8. Schwarzburger,L - Dren,J	1/2
TSV Langenau 1 - SG Schw. bisch Gm nd 1			3:5
1. Schlais,H - Jurek,J	0:1	5. Hahnwald,P - Fochler,E	1:0
2. Lutzenberger,R - Chudinowski	0:1	6. Gerstberger,W- Albrecht,H	0:1
3. Hrsch,H - Wei ,A	1/2	7. Herz,Th - Sturm,B	1:0
4. Wutzke,R - Held,P	0:1	8. Quist,S - Tamn user,P	1/2
SVT bingen 1 - SK Bebenhausen 1			2:6
1. Schmittiel,E - Hnsch,M	1:0	5. Frick,Chr	-
Wandel,D			0:1
2. Roth,J - Latzke,B	0:1	6. Weber,K - Schuck,S	1/2
3. Khadempour - Bruning,R	0:1	7. Funke,D	-
Rothermel,Th			0:1

4. Schmidt,O - Dr.M urer,Chr	1/2	8. Fuchs,D	- Blank,O	0:1
HP B blingen 1 - TSF Ditzingen 1			3,5:4,5	
1. Bauer,P - Cheng,J	1/2	5. Frolik,E - Schmitt,A	0:1	
2. B hm,M - Lindmann,S	0:1	6. Gl ck,G - Ortman,D	1/2	
3. Heintz,Th - Beyer,Chr	1:0	7. Messner,H - Dr.Meier,Th	0:1	
4. Born,M - Lang,M	1:0	8. Werner,B-M - Wittmann,R	1/2	

Oberliga nach 2 Runden:

1. SK Bebenhausen 1	4:0	12,0	6. SV Marbach 1	1:3	7,5
2. SG Schw. Gm nd 1	4:0	10,0	7. SC Tamm 1	1:3	6,5
3. VfL Sindelfingen 1	4:0	10,0	8. HP B blingen 1	0:4	6,0
4. TSF Ditzingen 1	4:0	10,0	9. TSV Langenau 1	0:4	5,0
5. Stuttgarter SF 2	2:2	8,5	10 SV T bingen 1	0:4	4,5

Reinhard Nuber

Verbandsliga Nord 2. Runde 29. 10. 00

SV Heilbronn 1 - SF Stuttgart 3			3,5:4,5
1. Menschner,J - Mock,O	0:1	5. Appel,T	-
Diaz,E			0:1

Schachverband W rttemberg:

(Internet-Adresse: <http://www.schachverband-wuerttemberg.de>)

Geschäftsstelle: Albert Roth, Hauptstr.30, 88480 Achstetten ☎ 07392 / 912922, Fax: 07392/912923, Internet: [schachverband-wuerttemberg.de](http://www.schachverband-wuerttemberg.de), Email: geschaeftsstelle@schachverband-wuerttemberg.de Pr sident: Hanno D rrr, Steinfeldstr. 4, 70599 Stuttgart, ☎ 0711/4581103; Ehrenpr sident: Rudolf Scholz, Wilhelm-Häsel-Str.92, 71065 Sindelfingen, ☎ 07031/812724; Vizepr sidenten: Walter Pungartnik, L rchenweg 22, 71665 Vaihingen, ☎+Fax 07042-12508; Eugen R ttinger, Weiherbachstr.11, 78628 Rottweil ☎(0741-12160 p) Fax 0741- 22194, Email: EugenE.Roettinger@t-online.de Schatzmeister: Eberhard Hallmann, Goethestr. 22, 72661 Grafenberg, ☎ 07123-33305; Verbandsspielleiter: Thomas Wiedmann, Eichenstr. 1, 73114 Schlat, ☎ 07161/811799 p, Fax: 07161/821955, Email: Thomas.Wiedmann@t-online.de Jugendleiter: Klaus Lind rfer, Birk ckerstr. 19, 72226 Simmersfeld, ☎ 07484-355; Pressereferent: Uwe Rogowski, Tilsiter Weg 28, 72116 M singen, ☎ 07473-1247; Referent f r Damenschach: Erich Beck, Augsburg Str.171, 70327 Stuttgart ☎+Fax 0711-339283; Referent f r Seniorenschach: Hajo Gnirk, Neckarstr. 31, 73529 Schw bisch Gm nd, ☎ 07171/85871, Fax 85605 Rechtsberater: Josef Kruck, Allee 18, 74072 Heilbronn, ☎ 07131-995414 (g), Fax 07131-995422 (g);Email: hiebler.kruck@t-online.de Verbandsschiedsgericht: Vors. Dr.Rolf Gutmann, Zeppelinstr. 6, 73614 Schorndorf, ☎ 07181-63545, Referent f r Ausbildung: Ulrich Scheibe, Torfstr. 11, 71229 Leonberg, ☎ 07152/71665; Ref.f.Freizeit-u.Breitenschach: Walter Pungartnik, (s. Vizepr s.); Pa beauftragter und Wertungsreferent: Siegfried Schlierf, Linzer Str.16, 71522 Badnang ☎+Fax:(07191-61552), Email: Siegfried.Schlierf@t-online.de; Ref. f r Leistungssport: Oskar Erler, Stauffeckstr. 10, 70469 Stuttgart, ☎+Fax: 0711-851412 Bankverbindung (SVW): Kto. 146 5840 (BLZ 640 500 00) Kreissparkasse Reutlingen; kto. 4400 636 83 (BLZ 614 500 50) Kreissparkasse Ostalb

W rtt. Schachjugend:

1.Vors. Klaus Lind rfer, Birk ckerstr. 19, 72226 Simmersfeld, ☎+Fax: 07484/355
2.Vors. Marc Nestl, Am Hopfenrain 3, 70563 Stgt-Vaihingen, 0711 / 7356526, Mobil 0171/1967401, Email marc.nestl@gmx.net Kassenwart: Erich Beck, Augsburgstr.171, 70327 Stuttgart, 0711 / 339283 Spielleiter: Manfred Lube, Auf der H he 9, 73271 Holzmaden, 07023/4091Ref. f r Ausbildung: Erich Beck, Augsburg Str.171, 70327 Stuttgart, 0711/339283 Br+Freizeitsport: Richard Zorn, Schwalbenweg 1, 71364 Winnenden, 07195/67480; Schulschach: Bernhard Pr ll, Franz-Lehar-Str.44, 74078 Heilbronn, 07131/901840 Jugendprecher: Sebastian Wagner,Hessestr.30, 71263 Weil der Stadt, 07033/691600 Fax 691601 (nach R cksprache), Email: SebastianWagner@hotmail.com ; M dchenschach: komm. Manfred Lube, s.Spielleiter/Schriftf hrer: Bernhard F rster, Joh.-Seb.-Bach-Str.16, 74321 Bietigheim-Bissingen, 07142 / 64088
Kontoverbindung: Konto 688 71 31, BLZ 600 501 01 LG Stuttgart

Bezirk Stuttgart:

Bezirksleiter: Wolfgang T lg, Jakob-Gauermann-Str.17, 70736 Fellbach-Oefingen, ☎ 0711 / 51 22 69, Fax 0711 / 516349, Email: Wolfgang.Telg@t-online.de Spielleiter: Bernhard Kronbach, Postfach 602, 71364 Winnenden, 07195/62110 Kasse: (komm) Oskar Erler, Stauffeckstr.10, 70469 Stuttgart, ☎ +Fax 0711/851412 Ref.Breitenschach: Richard Zorn, Schwalbenweg 1, 71364 Winnenden ☎ 07195/67480, Bankverbindung: LBBW Stuttgart, Kto-Nr. 30 439 61, BLZ 600 501 01 +Fax

Bezirksjugend Stuttgart

Jugendleiter: Michael Meier, Cheruskerstr.38, 70435 Stuttgart, 0711/8790886, Spielleiter: Yves Mutschelknaus, Gruben cker 87, 70499 Stuttgart, Tel: 0711/8620802, Fax,AB: 0711/8620803 email: Y.Mutschelknaus@t-online.de Kassier: Oskar Erler, Stauffeckstr.10, 70469 Stuttgart, 0711/851412

Bankverbindung: LBBW Stuttgart, Konto 29 243 42, BLZ 60050101

Bezirk Neckar/Fils:

Bezirkslr: Tobias Straub, Karl-Adam-Str.26, 72076 T bingen, ☎ 07071/600968 Email: tobias.straub@student.uni-tuebingen.de

Stellv.Bezirksleiter: Reinhard Kraemer, Hohenheimerstr.58, 73770 Denkendorf, ☎ 0711/344735 (p), 0711/1722388 (d), Email reinhard.kraemer@t-online.de Spielleiter: Udo Ruprich, Mozartstr.15, 71384 Weinstadt, ☎ 07151/65259, Email: Udo.Ruprich@t-online.de Pressewart: N.N, Ref.Breitenschach: Franz Kindermann, B rgerseeweg 5, 72622 N rtingen ☎ 07022/8517, Kassier: Rolf Ambacher, Herdfeldstr.49, 73274 Nötzingen, ☎ 07021/43651, Bankverbindung: Ksk Kirchheim/T., Konto 30 800 108, BLZ 611 500 20

Bezirksjugend Neckar/Fils

Jugendleiter: Thorsten Fischer, 73230 Kirchheim, Pfaffenhalde. 38, 07021/ 54816, Schachkreis Esslingen-N rtingen

Kreisspielleiter: Stefan Auch, Ludwigstr.6, 73240 Wendlingen, ☎ 07024/51395, E-mail: StefanAuch@aol.com, Pressewart: Frank Ruprich, Silcherstr.41, 72622 N rtingen, 07022/51239 Email: Frank.Ruprich@t-online.de

Schachkreis Reutlingen-T bingen

Kreisspielleiter: Daniel H gler, Eifelstr.18, 72766 Reutlingen, ☎ 07121/478365, E-Mail: daniel.huegler@planet-interkom.de, Auchttertasse 8, 72810 Gomaringen, 07072/ 2625

Schachkreis Filstal

Kreisspielleiter: Klaus H flinger, Pressewart: Frank Reutter, Jurastr.27/1,72072 T bingen, ☎ 07071/760667

E-mail: frank.reutter@student.uni-tuebingen.de

Bezirk Ostalb:

Internet: <http://schachverband-wuerttemberg.de/ostalb/sboa/> Bez leiter: Wernfried Tamn user, Staufenstr. 17, 73575 Leinzell, Tel 07175 / 8340, Fax: 07175 / 4995 Spielleiter: Klaus Schumacher, Hanfgartenstr.2, 73579 Schöningen, ☎ 07175/6173, Fax 07175/6373 (nur wenn PC l uft) Email: Schumacher.Klaus@t-online.de; Tamnleiter:Dietmar Siegert, Schleheweg 11, 89555 Steinheim, ☎ 07329 / 5691, Email: Dietmar.Siegert@t-online.de, Presseref: Erhard Redziegel, Hindenburgstr.27, 73054 Eislingen, Tel: 07161/819808 Kassierer: Gerhard Friedrich, Im L hle 23, 73527 Schw. Gm nd, 07171/77375, Ref.Breitenschach: Johann Fischer, Achalmstr. 17, 73553 Albfth ☎ 07172/31633 Bezirks-Konto: Lorcher Bank, KtoNr. 17 800 005, BLZ 613 612 89

Jugendleiter: Stefan Vollmer, Orchideenstr.4, 73495 St dtlen, Tel: 07964 / 300570, FAX: 07964/300572

Bezirk Unterland:

Bezirksleiter: Gottfried D ren, Br ckerstr. 15, 74321 Bietigheim-Bissingen, Tel.: 07142/3921, Fax: 07142/3931 Spielleiter: Dr.Stefan Hamm, Alleenstr. 21, 71679 Asperg, 07141-660112, Email StefanHamm@aol.com Presse-ref: Bruno Wagner, Richard-Wagner-Str. 9, 71638 Ludwigsburg, 07141-928167 Ref.Breitenschach: Walter Pungartnik, L rchenweg 22, 71665 Vaihingen/Enz ☎+Fax 07042/12508 Konto-Nr. 4666, Kreissparkasse Heilbronn, BLZ 620 500 00

Bezirksjugend Unterland

Jugendleiter: Parashidis Konstantinos, Rechbergstr.45, 70806 Kornwestheim, Tel: 07154 / 26134, Spielleiter: Karl-Friedrich Nieke, Lembergerweg 19, 74348 Lauffen, Tel: 07133 / 12863, LG Stgt (BLZ 600 501 01), Konto-Nr: 8100139

Kreis Heilbronn-Hohenlohe

Kreisspielleiter: Andreas Herzog,Karlsvorstadt 28, 74613 hringen, 07941/36158

Kreisjugendlr: Andr.Warsitz, Wilh-Sch ffer-Str.97, 74078 Heilbronn, 07131/24947

Kreis Ludwigsburg

Kreisspielleiter: Bruno Wagner, s. Bezirkspressereferent

Kreisjugendlr: Wolfram Riedel, Birkenweg 3, 74366 Kirchheim, Tl: 07143-94533

Bezirk Alb/Schwarzwald:

Bezirkslr:Eugen R ttinger, Weiherbachstr.11, 78628 Rottweil, ☎ 0741 12160

Spielleiter: Thomas Lakay, Buchenstr.3, 72411 Bodelshausen, 07471-71846, Email: Thomas.Lakay@t-online.de

Presseref: Thomas Schenk, Gammertinger Str. 37/1, 72379 Hechingen 07471-

2. Wollrab,R - Seibel,U 1/2	6. Sezgin,S - Ladinzon,I 1/2
3. Herold,M - Haas,W 1/2	7. Kozul,B - Hartlieb,J 1:0
4. Wolbert,C - Strobel,M 1/2	8. Breininge,E - Griessinger,R 1/2
DUK Ellwangen 1 - SV Crailsheim 1 1 : 7	
1. Schuran,W - Schmidt-Schiffer,0:1	5. Timeus,F - Bretschneider,C 0:1
2. Pfitzer,M - Hauke,C 0:1	6. Berg,A - Steinbach,P 0:1
3. Dr.Pfitzer,N - Hasecic,S 0:1	7. Kunert,P - Leopold,J 1/2
4. Waldenberger,L - Hofmann,M1/2	8. Breitlnder,F - Kstner,L 0:1
TSF Ditzingen 2 - SV Herrenberg 1 5 : 3	
1. M dinger,R - Junesch,G 0:1	5. Pfeifer,W - Schmid,E 1:0
2. Heining,T - Straub,U 1:0	6. Stanescu,C - Azani,F 1/2
3. Baumstark,T - Vogler,W 1:0	7. Gritsch,G - Weigelt,D 1:0
4. Ryba,A - Ottmann,J 0:1	8. Schmid,B - sterle,C 1/2
Sindelfingen 2 - SV Aalen 1 5 : 3	
1. Braun,J - Debitsch,R 1:0	5. Dr.Kistler,S - Bergmann,H 0:1
2. Kotlyar,D - Stark,R 1:0	6. Wittmann,U - Suffert,D 1/2
3. Botta,A - H fele,A 1:0	7. Jantos,S - Mack,G 1/2
4. Rehn,G - Leis,J 1:0	8. Zeibig,B - Lohmann,H 0:1
SV Wolfbusch 1 - TSV Willsbach 1 6,5 : 1,5	
1. Ott,F - Brodbeck,S 1:0	5. Flachsbart,A - Kleinknecht,M 1:0
2. Dietrich,F - Wrtlick,K 1:0	6. H ttig,M - Klotz,H 1:0
3. S lch,H - Wolf,C 0:1	7. Dr.Erben,W - Hohl,R 1:0
4. Dr.H cker,J - Walz,J 1/2	8. Rudolph,M - Nadjafi,K 1:0
Verbandsliga Nord nach 2 Runden:	
1. SV Wolfbusch 1 4:0 12,0	6. VfL Sindelfingen 3 2:2 7,5
2. SF Stuttgart 3 3:1 8,5	7. SV Aalen 1 2:2 7,5
3. SV Crailsheim 1 2:2 10,5	8. TSV Willsbach 1 2:2 6,0
4. SV Herrenberg 1 2:2 8,5	9. DJK Ellwangen 1 1:3 5,0
TSF Ditzingen 2 2:2 8,5	10 SV Heilbronn 1 0:4 6,0
Verbandsliga S d 2. Runde 29. 10. 00	
SC Lindenberg 1 - DT Tuttlingen 1 5,5 : 2,5	
1. Atlas,V - Hommel,R 1:0	5. Feistenauer,H - Dufner,A 1/2
2. Atlas,D - G nter,A 1:0	6. Mittemeier,P - Kinkelin,C 0:1
3. Gehrman,H - Stierle,M 1:0	7. Wegscheider,M - Bader,W 1:0
4. Gasser,K - Bengsch,B 1:0	8. Ahner,T - Kaufmann,G 0:1
SC W D Ulm 1 - SC Kirchheim 1 3,5 : 4,5	
1. Lainburg,V - Melcher,W 1/2	5. Gebhardt,U - Flogaus,W 0:1
2. Mack,W - Umlauf,W 1/2	6. Wolf,R - Kr mer,S 1:0
3. Eberhard,H-P - Ganter,T 0:1	7. Berning,B - Richter,K 1:0
4. Hen ler,J - Fischer,T -+ 1/2	8. Thevessen,M - Frommler,F 1/2
PSV Ulm 2 - SF Ravensburg 1 6,5 : 1,5	
1. Dr rflinger,J - M tz,G 1:0	5. Kaiser,D - Dr.Lippmann 1:0
2. Preu ,H - Reimche,V 1:0	6. Schallermler,W- Schotten,K 1/2
3. Schulze,A - Ringelsiep,J 1/2	7. Kramer,C - Linder,B 1:0
4. Dr.Laske,M - G tz,S 1/2	8. Over,K - Sokratov 1:0
DT Esslingen 1 - TG Biberach 1 5 : 3	
1. Englmeier,H - Namyslo,H 1/2	5. Dewenter,U - Merk,T 1:0
2. Kunert,G - Wei ,O 1/2	6. Ramin,M - Birkenmaier,R 1:0
3. Rau,J - Weidel,A 1:0	7. Schreiber,H - Schindler,D-S 1/2
4. Scharner,U - Wohlfahrt,R 0:1	8. Dr.Hempel,B - Fischer,A 1/2
SK Bebenhausen 2 - SF Pfullingen 1 4,5 : 3,5	
1. Schuck,S - Banaszek,M 1:0	5. Schwerteck,M - Streck,A 1/2
2. Stroppa,D - Hertzog,P 1/2	6. Dr.Hofmann,J - Altenhof,M 0:1
3. Br mmel,A - Prochnow,M 1:0	7. Manderla,J - Einwiller,B 1/2
4. Nurdn,K - N gele,T 1/2	8. Schwerteck,F - Nagelsdiel,M 1/2

Verbandsliga S d nach 2 Runden:

1. SC Lindenberg 1 4:0 12,0	6. TG Biberach 1 2:2 9,0
2. DT Esslingen 1 4:0 9,5	7. SF Pfullingen 1 1:3 7,5
3. PSV Ulm 2 3:1 10,5	8. SC W D Ulm 1 0:4 7,0
4. SC Kirchheim 1 3:1 8,5	9. DT Tuttlingen 1 0:4 4,5
SK Bebenhausen 2 3:1 8,5	10 SF Ravensburg 1 0:4 3,0

Dr. Martin Schrenpf

Handbuch mit stlichen Regelwerken

Nachdem das im Jahre 1995 gedruckte Handbuch des SVW mit den Regelwerken veraltet war, fand zwischenzeitlich eine berarbeitung statt.
Das neue Handbuch beinhaltet die Fide-Regeln, die Satzung sowie

s mtliche Ordnungen und Jugendordnungen des Verbandes, der Bezirke und Kreise in der aktuellsten Version.

Aus Kostengr nden wurde auf den Druck des neuen Handbuches verzichtet; es kann ab sofort im Internet unter der URL:

ftp://Ftp.schachverband-wuerttemberg.de/dokumente/svw/handbuch/zip

gegen Angabe des Namens und Vereins kostenlos downloaded werden. Das Handbuch ist im html-Format geschrieben und kann mit jedem Internet-Browser eingelesen werden.

Eine Diskette wird zum Preis von 8,- DM, ein Ausdruck zum Preis von 24,- DM abgegeben. Bestellungen richten Sie bitte an die Gesch ftsstelle des SVW unter Angabe des Absenders und einen Verrechnungsscheck.

Albert Roth, Gesch ftsstelle SVW.

Stichtag f r Spielgenehmigungen: 31. 12. 2000

Bitte beachten Sie: Nur wenn Ihre Neuant rge, Daten nderungen sowie R cksendungen von Spielgenehmigungen (f r her Spielerp sse) bis 31. Dezember 2000 beim Spielerpassbeauftragten des Verbandes

Siegfried Schlierf, Linzer Str.16, 71522 Backnang

vorliegen, k men Sie zum nchsten Stichtag, der f r die Beitragsrechnungen des Verbandes 2001 ma gebend ist, ber cksichtigt werden.

Albert Roth, Gesch ftsstelle SVW

Die Pass-Stelle informiert

Bitte schicken Sie die jetzt ung ltigen Spielerp sse an die Pass-Stelle zur ck.

Freundliche Gr sse: Siegfried Schlierf, Pass-Stelle SVW.

Pokaleinzelmeisterschaft 2000 (D hne-Pokal)

Ergebnisse der Runde 1:

Namyslo (Oberschwaben 1)	-	xx
(Stuttgart 1)	+:-	
xx (Ostalb 3)	- Ch, Gritsch (Alb/Schwarzw. 1)	-:+
xx (Stuttgart 3)	- N.Hallmann (Neckar/Fils) 2	-:+
B.Drofenik (Unterland 2)	- xx(Ostalb 1)	+:-
B.Eisenmann (Unterland 1)	- xx(Stuttgart 2)	+:-
M.Rothgangel (Oberschw 2)	-	K-
H.M ller (Alb/Schwarzw 2) 1:0		
W.Wendler (Neckar/Fils 3) - U.Tauber (Unterland 3)		1:0
xx (Ostalb 2) - F.Kudlacek (Neckar/Fils 1)		-:+

Ergebnisse der Runde 2:

H.Namyslo - Ch.Gritsch 1/2;	1,5:0,5 Blitzentscheid
N. Hallmann - B.Drofenik 1:0;	
B.Eisenmann - M.Rothgangel	1:0;
F.Kudlacek - W.Wendler 0:1.	

Ergebnisse der Runde 3 (Halb-Finale):

H.Namyslo - N Hallmann 0:1;	
W.Wendler - B.Eisenmann	1 / 2 ;
2:1 Blitzentscheid	

Ergebnisse der Runde 4 (Finale):

N.Hallmann - W Wendler 0:1;	
-----------------------------	--

Durch einen Sieg ber Norbert Hallmann ist Werner Wendler D h-nepokalsieger 2000 ! Beide Spieler haben sich f r die Deutsche Pokal-Einzelmeisterschaft qualifiziert. Herzlichen Gl ckwunsch !

Spielleiter: Hans Ziegler

Turnierleiter und regionale Schiedsrichter - Schach

FORTBILDUNGSLEHRGANG 2001

offen f r alle Bezirke

Termin / Ort:

Samstag, den 19. Mai 2001 in der Sport- und Jugendleiterschule Nellingen-Ruit, Zinsholzstr., 73760 Ostfildern (0711-34840).

Nutzen Sie die M glichkeit der Lizenzverl ngerung oder der Lizenzauffrischung bereits abgelaufener Lizenzen. F r alle Regionalen Schiedsrichter wird alle 5 Jahre eine Weiterbildung vorgeschrieben. Der G ltigkeitszeitraum ist in Ihrer Lizenz vermerkt. - Bitte pr -fen !!

Wichtig vor allem f r den Einsatz in der Oberliga !

Ein ausf hrliches Programm sowie die Teilnehmerliste wird erfah-

rungsgem ca 3 Wochen vor Lehrgangsbeginn versandt.

Anmeldung schriftlich:

Anmeldung bitte unbedingt schriftlich unter Angabe von Name, Adresse und Rufnummer an:

Ulrich Scheibe, Torfstr.11, 71229 Leonberg, Tel.:07152-71665 (p), 07031-9079719 (g).

U.Scheibe, Referent f r Ausbildung

Fortbildungslehrgang f r bungsleiter und C-Trainer Schach offen f r W rttemberg und Baden

Termin / Ort:

18.-20. Mai 2001 in der Sport- und Jugendleiterschule Nellin-
gen-Ruit, Zinsholzstr., 73760 Ostfildern (0711-34840).

Nutzen Sie die Mglichkeit der Lizenzverl ngerung oder der
Lizenzauffrischung bereits abgelaufener Lizenzen. F r alle bungs-
leiter bzw C-Trainer wird alle 4 Jahre eine Weiterbildung vorge-
schrieben. Der G ltigkeitzeitraum ist in Ihrer Lizenz vermerkt. - Bitte
pr fen !!

Ein ausf hrliches Programm sowie die Teilnehmerliste wird erfah-
rungsgem ca 3 Wochen vor Lehrgangsbeginn versandt.

Nochmals ein kurzer Hinweis bei Lizenzverl ngerungen:

1. Die G ltigkeit einer bungsleiterlizenz betr gt grunds tzlich vier
Jahre und endet am 31. Dezember des letzten Jahres. Eine Verl n-
gerung der Lizenz erfolgt nach Teilnahme an Fortbildungslehrg n-
gen im ablaufenden Jahr f r weitere vier Jahre bis zum 31. Dezem-
ber (Beispiel: Ausstellung der Lizenz mit G ltigkeit bis 31.12.99.
Teilnahme an Fortbildung im Laufe des Jahres 99. Lizenzverl nge-
rung bis 31.12.2003).

2. Wurde eine Lizenz nicht alle vier Jahre verl ngert und ist somit
zwischenzeitlich abgelaufen, wird f r eine Verl ngerung f r weitere
vier Jahre nicht das Datum der Fortbildung, sondern das Datum der
letzten G ltigkeit der Lizenz gerechnet. (Beispiel: Ausstellung der
Lizenz mit G ltigkeit bis 31.12.99. Teilnahme an Fortbildung im
Laufe des Jahres 2000 . Lizenzverl ngerung bis 31.12.2003 .
Lizenz f r 2000 nicht zuschussberechtigt).

3. Eine Lizenz, die l nger als vier Jahre abgelaufen war, wird bei
Besuch einer Fortbildung nur f r ein Jahr verl ngert, d.h. wieder in
Wert gesetzt . Eine weitere Fortbildung innerhalb des n chsten Jah-
res erm glicht dann wieder eine Verl ngerung f r vier Jahre.

Die in den Punkten 1 bis 3 festgelegte Regelung zum Umgang
mit Lizenzen wurde zum 1. Januar 1998 wirksam.

Anmeldung schriftlich:

Fr hzeitige Anmeldung wird empfohlen, da die maximale Teilneh-
merzahl auf 24 begrenzt ist. Anmeldung bitte unbedingt schriftlich
unter Angabe von Name, Adresse und Rufnummer an:

Ulrich Scheibe, Torfstr.11, 71229 Leonberg, Tel.:07152-71665
(p), 07031-9079719 (g).

Ulrich Scheibe, Referent f r Ausbildung

Freizeit- und Breitenschach



W ettbewerbsvorteil des Schachsports:
Schach integriert Kranke, Behinderte und Isolierte.

Slogan des Monats: Schach ist besser!

Der DSB f r seine Vereine: Qualit tssiegel Leistungsschach

Qualit tssiegel Leistungsschach

Systematische Trainingsarbeit

Ein Verein, der sich dem Leistungsschach verschreibt, wird syste-
matische, fundierte Trainingsarbeit anbieten. Legen Sie uns Ihr Kon-
zept offen.

Einsatz von Lizenztr gern

Von einem Verein, der Leistungsschach gro schreibt, erwarten wir
ausgebildete Trainer; m glicherweise sogar mit unterschiedlichen
Lizenzen, aber auch erfahrene Hilfstrainer.

Sportliche Erfolge an Meisterschaften mindestens Landesebe-
ne aufw rts
Gemeint ist die h chste Landesebene unterhalb der Oberliga im
Erwachsenen-bereich.

Talent- und Nachwuchsf rderung im Verein
Systematische Talent- und Nachwuchsf rderung ist f r einen lei-
stungsschach-orientierten Verein eine Selbstverst ndlichkeit.

Teilnahme an Turnieren, Open u. s. w.
Berichten Sie uns ber die Teilnahme im abgelaufenen halben Jahr
bzw. abgelaufenen Jahr.

Rahmenbedingungen f r Leistungsschach im Verein
Was bieten Sie an Rahmenbedingungen zur F rderung des Lei-
stungsschachs? Bibliothek, Abonnement der deutschen Schachzei-
tungen, Einsatz von PC-Programmen? Schildern Sie uns Ihre Palet-
te all dessen, was Sie Ihren ehrgeizi-gen Spielern bieten.

Besondere weitere Aktivit ten
Hier k nnen Sie alle Aktivit ten schildern, die Sie zus tzlich zu den
obigen Punkten entfalten.

Ernst Bedau
Referent f r Breitenschach im DSB

S V W - Service

ACHTUNG ACHTUNG !

Allerletzte Aufruf f r SVW - Zuschussabrechnungen
f r Breiten- und Freizeit - Ma nahmen 2000.

Letzter Termin 06. 12. 00 !! da am 08. 12. 00 die Fachausschu-
sitzung mit den Breitenschach Referenten der Bezirke stattfin-
det.

- Zielgruppenschulungen in den Vereinen: Antr ge das ganze
Jahr ber,
jedoch bis sp testens 06. Dez. 2000 !
- Schachtreff - Zusch sse: Antr ge bis sp testens 06. Dez.
2000 !
- Antr ge auf einen Sonder - oder Journalistenpreis: Antr ge bis
sp te stens 06. Dez. 2000 !
- Hobbyturniere: Antr ge auf Bezuschussung oder Schachpokal
das ganze Jahr ber, jedoch sp testens bis 06. Dez. 2000 !

Alle diesbez glichen SW - Antr ge sind an Walter Pungartnik ,
71665 Vaihingen/Enz, L rchenweg 22 , oder unter Fax Nr. 07042
1208
zu richten.

SVW / Pungartnik Walter.

Finanzminister will Ehrenamt f rdern !

Neuer Steuerratgeber f r Vereine.

Der Finanzminister von Baden W rttemberg, Herr Stratthaus, beto-
nte, dass es ein besonderes Anliegen ist, das selbstlose Engagement
der Vereine und Ihre ehrenamtliche T tigkeiten zu st rken. Der
neue Steuerwegweiser Das Finanzamt und gemeinn tzige Ver-
eine informiert ausf hrlich ber Fragen zur Steuerpflicht gan-
einn tziger Vereine. Er soll Informationen bieten und Hilfestellung
f r alle Verantwortlichen im Ehrenamt sein. Der R tgeber beantwor-
tet Fragen zur Vereinsstruktur, der Ertragssteuerpflicht, der Umsatz-
steuer, der Besch ftigungsverh ltnisse und Ihrer steuerlichen
Behandlung, sowie der Spendenbescheinigung. Ferner finden sie
das Thema Sponsoring und Stiftungen in dieser , f r jeden Verein
wichtigen, Brosch re.

Diese Brosch re, einschlie lich dem Aktuellen Steuertipp sind
bei allen Steuer mtern kostenlos erh ltlich. Beide Publikationen
k nnen jedoch auch beim Finanzministerium, Pressestelle, in 70714
Stuttgart und Karlsruhe gegen Einsendung eines frankierten und
adressierten R ckumschlages angefordert werden. Brosch re und
aktueller Tipp : C-5 R ckumschlag, Porto DM 150 (B chersendung
)

Walter Pungartnik, SVW - Breiten und Freizeit - Referent, sowie
Vizepr sident.

SVW / Pungartnik Walter.

Württembergische Schachjugend

Jugendversammlung am 20. 01. 2001

Die Jugendversammlung findet am 20. 01. 2001 ab 14 Uhr im Vereinsheim der SG Vaihingen/Rohr in D rrlawang statt.

Anträge werden bis zum 23. 12. 2000 vom 1. Vorsitzenden der WSJ entgegengenommen. Allerdings können bis zum Sitzungsbeginn noch Eilanträge nachgereicht werden. Klaus Lindner (1. Vorsitzender)

Jugend-Grand-Prix 2000/2001

Bereits feststehende Jugend-Grand-Prix-Turniere

Baden

BGP1 17.09.00 Kimbach Open, Stefan Schork, Tel: 07231 / 927 025

BGP2 03.10.00 Oberkirch, Dieter Huber, Tel: 07802 / 7386

BGP3 29.10.00 Eggingen, Karl Eyer, Tel: 07262 / 5746

BGP4 16.12.00 Pforzheim, Stefan Schork Tel: 07231 / 927025

BGP5 18.02.01 Schirmeck-Mutzig (Elsass), Netzer (33) 884 15229

BGP6 11.03.01 Oberhausen, Günther Dittrich, Tel: 07254 / 8934

BGP7 31.03.01 Ettlingen, Thomas Weber, Tel: 07243 / 31305

BGP8 13.05.01 Jugendschachtag Freiburg-West, Helmut Germer, Tel: 07641/6622

BGP9 26.05.01 Lampertheim Jugend-Open, Helmut Gorth, ☎06206/3583

Württemberg

WGP1 03.10.00 Spraitbach, Hans Ziegler, Tel: 07176 / 727

WGP2 01.11.00 M glingen, Daniel Klaus, Tel: 07141 / 482780

WGP3 02.12.00 Heilbronn ,Saygun Sezgin 07131 / 629883

WGP4 04.01.01 Schw b.Gm nd,Wernfried Tannh user, werni-ta@t-online.de

WGP6 31.03.01 Magstadt, Jürgen Lunardi, Tel. 07159 / 44822

WGP7 07.04.01 Ulm, Elmar Braig, elmar.braig@informatik.uni-ulm.de

WGP8 14.04.01 B blingen, Ulrich Schwarz, Tel: 07031 / 287488

WGP9 24.05.01 Tamm, Christian Erfle, Tel: 07141 / 601129

Marc Nestl

Frauenschach

Württembergische Fraueneinzelmeisterschaft

Die W rtembergische Fraueneinzelmeisterschaft verzeichnete mit 12 Spielerinnen die höchste Teilnehmerzahl seit 8 Jahren. Dieses Turnier hätte aber wesentlich größeren Zuspruch verdient. Die Aufteilung in zwei Turniere hat sich bewährt.

Meisterturnier:

		Pkte	So-Berger
1) Gheng, Simona	Stuttgarter SF 1879	2,5	2,75
2) Buchele, Sidonia	Fils/Lauter	1,5	2,25
3) Carda, Irene	SV Schorndorf	1,0	1,5
4) Rieder, Anita	SV Wolfbusch	1,0	1,0

Offene W rtembergische Meisterschaft:

		Pkte	Buchholz
1) Frey, Claudia	SV Altbach	4,5	11,5
2) Frey, Nicole	SV Altbach	4,0	11,5
3) Bardili, Irge	SF Plochingen	3,0	13,0
4) Trautmann, Hedwig	SV Altbach	3,0	10,5
5) Roig-Werner, Ida	TG Biberach	2,5	12,0
6) Brittschok, B rbel	BSG Ludwigsburg	1,5	10,0
7) Gheng, Hannelore	TSV Heumaden	1,5	9,5
8) Fityo, Sylvia	M nchfelder SV	1,0	13,5

Simona Gheng, Sidonia Buchele, Irene Carda und Claudia Frey sind für das Meisterturnier 2002 qualifiziert. Wegen der gleichzeitig stattgefundenen Olympiade fehlten einige Spitzenspielerinnen. Sidonia war erstmals dabei (Freiplatz) und wurde auf Anhieb Vizemeisterin

Mannschaftsmeisterschaften:

Die Schachfreunde Stuttgart wurden in der zweiten Bundesliga ihrer Favoritenstellung gerecht und gewannen mit 6:0 und 5,5:0,5. Die W rtembergischen Meisterschaften wurden wegen Terminkollision mit Jugendturnieren auf später verschoben (10.2., 3.3. und 24.3.),



(l.) Sidonia Buchele (2. Platz) (r.) Erich Beck

Weitere Termine:

9.12. Weihnachtsblitzturnier in M nchfeld (für Frauen und Jungs bis 12 Jahre).

10. bis 13. Mai 2001: Deutsche Landesmannschaftsmeisterschaften.

24. bis 27. Mai 2001: Dreiländerturnier in Kisslegg

28. Juli -bis 5. Aug. 2001: Deutsche Einzelmeisterschaft in Krefeld

15. bis 16. Sept. 2001: Deutsche Schnellschachmeisterschaften

06. bis 07. Oktober 2001: Deutsche Blitzschachmeisterschaften.

Mit freundlichen Grüßen:

Erich Beck

Senioren schach

Württemberg schlägt Baden knapp.

Der traditionelle jährliche Länderkampf zwischen den Senioren von W rtemberg und Baden stand wieder im Zeichen von ausgezeichnetem Schachsport in Verbindung mit einem harmonischen Miteinander. Nach den Wertungszahlen hatten die W rtemberger an allen 8 Brettern ein leichtes Plus; aber die Badener machten es ihnen schwer. Sehr schwer sogar! In der Hinrunde obsiegte W rtemberg zwar mit 5:3, wozu insbesondere ein Schwarzsieg von GM Darga am Spitzenbrett in einer Partie mit einem sehenswerten Figurenopfer beitrug. Doch in der Rückrunde drehten die Badener den Spieß um, aber da sie nur mit 4,5:3,5 gewannen, hatte W rtemberg in der Gesamtabrechnung mit 8,5:7,5 die Nase knapp vorne.

Die Einzelresultate:

Darga	- Biebigler	1:0 / 1/2.
Lainburg	- Funk	1:0 / 0:1.
Hottes	- Dr. Popovic	0:1 / 1/2.
Schmid	- Bamstedt	1:0 / 0:1
Dr.Schweickhardt	- Kaufmann	0:1 / 1/2
Dr. Ellinger	- R hrl	1:0 / 1:0
Gerhardt	- Dr.R ckleben	0:1 / 1:0
Skarke	- Littest	1:0 / 0:1.

Hier noch zwei wunderbare Partien aus diesem Wettkampf:

Biebingler (Baden) - Darga (Württemberg)

1. Brett, W rtemberg - Baden Seniorenwettkampf [28.10.00], 2000

1.d4 Sf6 2.c4 e6 3.Sc3 Lb4 4.e3 c5 5.Ld3 Sc6 6.Sf3 Lxc3+ 7.bxc3 d6 8.Sd2 b6 9.0-0 Lb7 10.Sb3 Se7 11.f3 e5 12.e4 Dc7 13.Le3 0-0 14.Tf2 Sd7 15.Db1 Sg6 16.Td2 Tae8 17.Lf2 Sf4 18.Lf1 f5 19.d5 fxe4 20.fxe4 Lc8 21.g3 Sh5 22.a4 Sif6 23.h3 Df7 24.Lg2 Dg6 25.Dd3

Nun folgt ein überraschendes Springeropfer, nach dem für den Wei en keine Rettung mehr zu sehen ist.



25..Sf4 26.gxf4 exf4 27.Kh1 Sxe4 28.Lxe4 Txe4 29.Tg1 Df5
30.Sd4 cxd4 31.Lxd4 g6 32.Tf2 Dxb3+ 33.Dxb3 Lxb3 34.a5 f3
35.Kh2 Lg2 36.Kg3 h5 37.Tb2 h4+ 38.Kh2 g5 39.axb6 axb6
40.Lxb6 g4 41.Tg2g2 f2g2 42.Kxg2 Txc4 43.Ld4 Txd4 44.cxd4 Kg7
45.Te2 Kg6 46.Te7 Kg5 47.Tg7+ Kf4 48.Th7 h3+ 49.Kh2 Tf5
50.Ta7 Txd5 0-1

Schmid (W rtttemberg) - Barnstedt (Baden)

4. Brett, W rtttemberg - Baden Seniorenwettkampf [28.10.00],
2000
[28.10.00], 2000

1.e4 e5 2.Sf3 d5 3.Sxe5 Ld6 4.d4 dxe4 5.Sc4 Sf6 6.Le2 0-0 7.0-0
h6 8.b3 Lf5 9.Sxd6 cxd6 10.c4 d5 11.Le3 Sc6 12.a3 Tc8 13.c5 Dd7
14.h3 Se8 15.b4 a6 16.Dd2 Sc7 17.a4 Se6 18.b5 Sb8 19.Sa3 Lg6
20.f4 f5 21.Tfb1 Le8 22.bxa6 bxa6 23.Tb6 Td8 24.Sc2 Sc7 25.Tab1
Lf7 26.Tb7 Tc8 27.Da5 Dd8 28.Db6 Se6 29.Lxa6 Sxa6 30.Dxa6
Th4 31.Dd6 g5

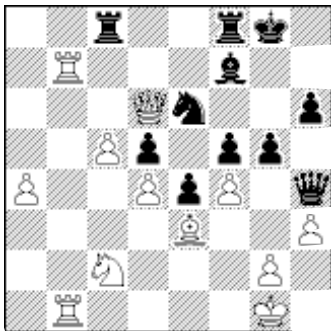

32.Txf7!! Txf7 33.Dxe6 Tcf8 34.Tf1 g4 35.Lf2 g3 36.Le3 Dd8
37.Ld2 Kh7 38.Se3 Tf6 39.Dxd5 Db8 40.Da2 Td8 41.d5 Da7
42.Dc4 Tb8 43.Lc3 Tf7 44.d6 Tc8 45.Ld4 Dd7 46.Tc1 Ta8 47.c6
1-0

11. W rtt. Senioren - Mannschaftsmeister- schaft.

Ergebnisse der 1. Runde :

Sgm Dettingen/Urach - SV T bingen	1 : 3
1. Acksteiner - Dr.Ellinger	-+ 3. H bner - Dr.Hofmann 0:1
2. Weber - Dr.S tterlin	1/2 4. H gl - Oehlmann 1/2
SF G ppingen - Post SV Ulm	0 : 4
1. Kepp - Lainburg	0:1 3. Meister - Janz 0:1
2. Voss - Adler	0:1 4. Wersch - Eleher 0:1
S C Grunbach - TSV/RSK Esslingen	3 : 1
1. Schwarz - Dr.Hempel	1:0 3. Kr ger - Fiebiger 1:0
2. D bert - K fferbitz	1/2 4. Wiesner - Schnider 1/2
SV N rtingen 1 - Wendlingen	1 : 3
1. Welser - Dr.Schweickhardt	1/2 3. Handel - Mang 0:1
2. Piechota - Dr.Reule	1/2 4. Kuhnle - Ambacher 0:1
TSV Willsbach - SC Waiblingen	2 : 2
1. R.Hohl - Sielaff	1/2 3. G.Hohl - Schmidt 0:1
2. Kr mer - Pukropski	1:0 4. Bitzer - Zschorsch 1/2
SG Schw b. Gm nd 1 - Stuttgarter SF 2	2 : 2
1. Dr.Frank - Grossmann	1:0 3. Sch fer - Neumann 1:0
2. Miller - Rieder	0:1 4. Dr.Zecha - Sax 0:1
Stuttgarter SF 1 - SV Marbach	3 : 1
1. R deker - Gerhardt	1:0 3. H.Schmid - Dr.Richter 1/2
2. H schele - Taxis	1:0 4. Sauermann - M ller 1/2
VfB Reichenbach - SV N rtingen 2	2,5 : 1,5
1. Gehrke - Kindermann	1/2 3. Schr der - Schiller 1:0
2. Garcia - Els er	+-- 4. Bardili - Dr.Umbach 0:1
SV Schwenningen - SV Balingen	1 : 3
1. Strobel - Schuler	1/2 3. Schramm - Dr.Windrich 0:1
2. Hohmann - Dr.Karan	1/2 4. Schorer - Eckl 0:1
SC Erdmannhausen - SG Schw. Gm nd 2	0,5 : 3,5
1. R uchle - Durakovic	1/2 3. Maier - Tscherven 0:1
2. Mohr - Wieser	0:1 4. Mihailovic - Tienes 0:1
SF Ammerbuch - SF Pfullingen	3,5 : 0,5
1. Dr.Pollach - Werner	1:0 3. Laade - Hanisch 1:0
2. Macher - Leuze	1:0 4. Baradoy - Schaber 1/2
SC M hringen - SC Hechingen	0 : 4 kampfllos

Ergebnisse der 2. Runde :

Schw. Gm nd 2 - Post-SV Ulm	1,5 : 2,5
1. Durakovic - Janz	0:1 3. Tscherven - Frey 1:0
2. Wieser - Eleher	0:1 4. Tienes - Rothenb cher 1/2
SC Hechingen - SF Ammerbuch	1,5 : 2,5
1. Musloff - Dr.Pollach	1/2 3. Riedlinger - K hler 1/2
2. Birk - Laade	1/2 4. Schell - Baradoy 1:0
SV Wendlingen - SC Grunbach	3 : 1
1. Dr.Schweickhardt - Schwarz	1:0 3. Mang - Kr ger 1/2
2. Dr.Reule - D bert	1:0 4. Ambacher - Wiesner 1/2
SV Balingen - Stuttgarter SF 1	1 : 3
1. Schuler - H schele	0:1 3. Strch - H rter 0:1
2. Dr.Karan - Schmid	1/2 4. Eckl - Sauermann 1/2
SV T bingen - VfB Reichenbach	4 : 0
1. Dr.Ellinger - Garcia	1:0 3. Oehlmann - Hummel 1:0
2. S tterlin - H ber	1:0 4. Dr.Balabanov - K ngeter 1:0
SC Waiblingen - SG Schw. Gm nd 1	3,5 : 0,5
1. Sielaff - Escher	1/2 3. Zschorsch - Miller 1:0
2. Pukropski - Dr.Frank	1:0 4. Epple - Dr.Zecha 1:0
Stuttgarter SF 2 - TSV Willsbach	1 : 3
1. Grossmann - R.Hohl	0:1 3. Neumann - G.Hohl 0:1
2. Rieder - Kr mer	0:1 4. Sax - Bitzer 1:0
SV N rtingen 2 - Sgm.Dettingen/Urach	1 : 3
1. Kindermann - Weber	1/2 3. Schiller - H bner 1/2
2. Els er - Fritz	0:1 4. Dr.Umbach - Hiller 0:1
S C TSV/RSK Esslingen - SV N rtingen 1	1 : 3
1. Dr.Hempel - Welser	1/2 3. Fiebiger - Piechotta 0:1
2. K fferbitz - Kaltenbach	1/2 4. Pietrek - Handel 0:1
SV Marbach - SC Erdmannhausen	2,5 : 1,5
1. Gerhardt - R uchle	1/2 3. Dr.Richter - Rehm 1:0
2. Taxis - Iacic	1/2 4. M ller - Mihailovic 1/2
SV Schwenningen - SC M hringen	2,5 : 1,5
1. Strobel - Meeh	1/2 3. Schramm - Goldinger 1:0
2. Hohmann - Klaus	1:0 4. Hinder - Eppel 0:1
SF Pfullingen - SF G ppingen	0 : 4 kl.

Damit ergibt sich dieser Tabellenstand:

1. SV T bingen	4:0	7,0	SV N rtingen 1	2:2	4,0
2. Post-SV Ulm	4:0	6,5	SV Balingen	2:2	4,0
SC Hechingen	4:0	6,5	15. SV Marbach	2:2	3,5
4. SV Wendlingen	4:0	6,0	SV Schwenningen	2:2	3,5
Stuttgarter SF 1	4:0	6,0	17.VfB Reichenbach	2:2	2,5
6. SC Waiblingen	3:1	5,5	18. Stuttgarter SF 2	1:3	3,0
7. TSV Willsbach	3:1	5,0	19. SG Schw. Gm nd 1	1:3	2,5
8. SF Ammerbuch	2:2	5,0	20. SV N rtingen 2	0:4	2,5
SG Schw.Gm nd 2	2:2	5,0	21. TSV/RSK Esslingen	0:4	2,5
10. Sgm Dett./Urach	2:2	4,0	SC Erdmannhausen	0:4	2,0
SF G ppingen	2:2	4,0	23. SC M hringen	0:4	1,5
SC Grunbach	2:2	4,0	24. SF Pfullingen	0:4	0,5

Die 3. Runde ist auf Samstag, den 09.12 2000 mit Spielbeginn
14:00 Uhr terminiert.

Auslosung der 3. Runde:

Post-SV Ulm - SV Wendlingen;	SC Hechingen - SV T bingen
Stuttgarter SF 1	- SC Waiblingen;
TSV Willsbach	- Schw.Gm nd 2
SF Ammerbuch - SV Balingen;	Sgm Dett/Urach - Schwenningen
SC Grunbach - SV Marbach	SV N rtingen 1 - SF G pin-
gen	
VfB Reichenbach -- Stuttgarter SF 2;	Schw. Gm nd 1
- TSV/RSK Esslgn	
Erdmannhausen	N rtingen 2
SF Pfullingen	SC M hringen -

Hajo Gnirk

Offene Seniorenturniere (2000)

4. Quartal 2000

1.-9. 12 Open in Bad Bertrich mit Sen.-Open (9 Rdn, 2h/40 Z. + 30min)

1. Quartal 2001

20.-29. 03 Senioren-Open in Haslach (9 Rdn, 2h/40 Z. + 30min)

2. Deutsche Betriebssport-Meister- schaft

(Viererteams) 23. - 25.3. 2001

Mit freundlicher Unterstützung von GrenkeLeasing AG, SWR Sportclub e.V., Festival Baden-Baden GmbH

Veranstalter: Karpow-Schachzentrum Baden-Baden e.V.

Lizenzgeber: Deutscher Betriebssportverband e.V. (DBSV)

Wer ist spielberechtigt?

Alle Fimenteams, Betriebsteams, Behördenteams etc. (keine Auswahlteams aus verschiedenen Unternehmen)

Modus: 7 Runden CH-System, zunächst 4 Runden bei 60 min pro Partie, dann 3 Runden bei 2 h/40 + 30 min Rest (diese werden DWZ-ausgewertet)

Startgeld: DM 240 (Mitglieder im DBSV zahlen 200 DM)

Voranmeldung bis 1.10. 2000 erwünscht. Anmeldung bis 1.2.2001.

Termin: Freitag, 23.3.1 bis Sonntag, 25.3.1

Ort: Kurhaus Baden-Baden

Zeitplan: FR, 23.3. Einschreibeschluss: 9 Uhr *

1. Runde: 10.00 - 12.00 Uhr

2. Runde: 13.30 - 15.30 Uhr

3. Runde: 16.00 - 18.00 Uhr

4. Runde: 18.30 - 20.30 Uhr

SA, 24.3. 5. Runde: 9.00 - 14.00 Uhr

6. Runde: 15.00 - 20.00 Uhr

SO, 25.3. 7. Runde: 9.00 - 14.00 Uhr

Siegerehrung: ab 15 Uhr

* oder am Vortag zw. 19 und 21 Uhr im Bad-Hotel zum Hirsch

Preise: Gold-, Silber- und Bronzemedailles für die Teammitglieder, Plakette für den Betrieb

Sachpreise- Brettpreise-Damenpreise

Hotelreservierung: Bitte wenden Sie sich an unseren Partner Baden-Baden Marketing GmbH, Tel.: 07221-275200.

Sonderkonditionen einzelner Hotels erhalten Sie ab 1.8.2000 auch direkt von uns.

Info-eMail-Verteiler:

Wünschen Sie weitere Informationen zur Meisterschaft, so tragen Sie sich bitte selbständig in den eMail-Verteiler betriebsschach ein.

Einfach eine leere eMail an betriebsschach-subscribe@egroups.com schicken, und Sie sind in diesem Informationsforum rund um das deutsche Betriebsschach, können auch selbst daran teilnehmen.

RAHMENVERANSTALTUNGEN

Angebot der Schach-Akademie Baden-Baden:

GM Schlosser kommentiert und analysiert die Tages-Highlights ab 21 Uhr (in der Schach-Akademie)

Sonstige Angebote:

Kulturelle Angebote in der Stadt sind mannigfaltig. Infos am Anreisetag oder vorab auf www.baden-baden.de.

Unsere Siegerehrung wird in einem besonderen Rahmen stattfinden.

ANMELDUNG • REGISTRIERUNG • INFORMATION

Voranmeldung/Registrierung: Frühzeitige Registrierung erwünscht (maximale Teilnehmerzahl 100 Teams)! Angaben: Firmenname, Name, Anschrift, eMail-Adresse

Anmeldung: Bis 1.2.2001 durch Überweisung des Startgeldes, parallel schriftlich oder per eMail: Konto des Karpow-Schachzentrums: Sparkasse Baden-Baden, BLZ 66250030, Kto.-Nr. 81919.

Angaben: Firmenname, Name, Anschrift, eMail-Adresse

(Sie erhalten eine Bestätigung ab dem 1.11.2000.)

INFO: Dr. Markus Keller • 0170-2430032 und 0621-1560019 • eMail: mkeller@karpow-schachzentrum.de; 68161 Mannheim, Collinstraße 5, App. 17/1 •

<http://www.karpow-schachzentrum.de>

drf

Termin: 01. bis 09. Dezember 2000

Modus: 9 Rd. CH-System

Bedenkzeit: 2 h/40, 30 min/Rest

Startgeld: 100, DM

Preise: Preisfonds: 10000, DM

Anmeldung: Manfred Herzog, Schubertstr. 5, 76676 Graben-Neudorf

Infos: www.procheckt.de

Sonstiges: Rahmenprogramm

2.12 Heilbronn**2. Heilbronner Nikolaus-Jugendopen**

Veranstalter: Heilbronner Schachverein

Termine: Samstag, 2. Dezember 2000, Anmeldung 9:00 - 9:45 Uhr

Beginn: 10:15 Uhr, Siegerehrung gegen 18 Uhr.

Wo: AOK-Heilbronn, Allee 72, 74072 Heilbronn,

Wer: Alle, die nach dem 1.1.1980 geboren sind

Spielmodus: Einzelturnier mit 9 Runden Schweizer System, Bedenkzeit: 20 min pro Partie und Spieler.

Turniergruppen: Es wird in 3 Gruppen gespielt:

Gruppe 1: U16 / U18 / U21 (1.1.80 - 31.12.86) und

Gruppe 2: U12 / U14 (1.1.87 - 31.12.90)

Gruppe 3: U8 / U10 (1.1.1991 und jünger)

Jugend Grand-Prix: Das 2. Heilbronner Jugendopen nimmt teil am

Jugend Grand-Prix Baden-Württemberg

Startgeld: Bei Voranmeldung bis 29.11.2000: 10 DM; am Turniertag 12 DM. (Deutsche Jugendmeister (DEM 2000) aller Altersklassen startgeldfrei)

Spielmaterial: Bitte ab je 4 Teilnehmern pro Verein einen kompletten Spielsatz mitbringen; d.h. ab 4 TN 1 Satz, ab 6 TN 2 Sätze usw.

Anmeldung: Voranmeldungen und Auskunft: Saygun Sezgin, S. dstr. 91, 74072 Heilbronn, Tel: 07131 / 629883.

Alexander Geilfu, Ludwigsburger Str. 280, 74080 Heilbronn, Tel: 07131 / 398928

Anmeldung auch über Internet möglich (Adresse s.u.)

(Bitte Geb.jahr, Name, Vorname, Verein und DWZ angeben)

Preise: Gruppe 1: 1.-4. Platz: 100 / 80 / 60 / 50 DM + Pokal + Urkunde

Ratingpreise Gruppe 1: DWZ bis 1700 / 1500 / 1300: je 50 DM.

Gruppe 2: 1-4. Platz: 90 / 75 / 60 / 50 DM + Pokal + Urkunde

Ratingpreise Gruppe 2: DWZ bis 1500 / 1300 / 1100 / 900: je 50 DM.

Gruppe 3: 1-4. Platz: jeweils Pokal + Urkunde

Ratingpreise Gruppe 3: DWZ bis 1100 / 900 / 700 : je ein Pokal.

Sonderpreise: Teamcup (4 Spieler eines Vereins aus mind. 2 Gruppen),

Beste Teilnehmerin, bester Hobbyspieler, weiteste Anreise jüngster Teilnehmer

sowie weitere Buchpreise, viele Sach- und Trostpreise, und Urkunden für die 15 Besten jeder Gruppe.

Unter allen Teilnehmern werden zwei starke PC-Schachprogramme verlost!

* Rating und Sonderpreise garantiert ab mindestens 6 Teilnehmern pro Ratinggruppe

Keine doppelte Preisvergabe, bei Punktgleichheit entscheidet Buchholzzahl

Teilnahmebegrenzung: Aus Platzgründen 130 Teilnehmer.

Anfahrt: Der Spielsaal liegt in unmittelbarer Nähe des Theaters, etwa 20 Fußminuten vom Hauptbahnhof. (ausführliche Beschreibung siehe Homepage s.u.). Kostenlose Parkmöglichkeit in Tiefgarage

Verpflegung: Für preisgünstiges Essen, Getränke und Snacks ist bestens gesorgt.

Internet: <http://vereine.hnonline.de/schachverein>

S. Sezgin, Heilbronner Schachverein

Terminvorschau

1.-9.12 Bad Bertrich

8. Bad Bertricher Schachtage 2000

Open + Seniorenturnier

Veranstalter: Manfred Herzog, Schubertstr. 5, 76676 Graben-Neu-

Schmiden / Cannstatt**Herzliche Einladung****zum monatlichen Offenen Blitzschachturnier**

Veranstalter: Schachklub schmiden/Cannstatt 1880 e.V.

Spielmodus: 5-Minuten-Blitzschach

Termine: 15.9. / 29.9. / 20.10. / 10.11. / 8.12. 2000

19.1. / 9.2. / 2.3. / 23.3. 2001

Spielbeginn jeweils Freitag um 20:00 Uhr
 Spielort: Vereinspavillon; Fellbacher Str. 40/1, 70736 Fellbach
 Startgeld: DM 5.-- (Vereinsmitglieder frei)
 Preise: pro Spieltag: 1) 30 DM, 2) 20 DM 3) 10 DM.
 Am letzten Spieltag werden weitere Preise vergeben.
 bei mindestens 4 Teilnahmen:
 1) 100 DM, 2) 60 DM, 3) 40 DM.
 3 weitere Sachpreise, die unter den Platzierungen-
 ausgelost werden.
 Sonstiges: Die Entscheidungen des Turnierleiters werden im
 Rahmen der Wrtt. Turnierordnung getroffen und
 sind bindend.
 Turnierleitung: Tomas Witke, Auerhahnweg 2, 71336 Waiblingen,
 Tel: 07151 / 59 337 oder 0711 / 123 2970
 Günther Bischof, Schwabstraße 6 / 1, 70734 Fellbach,
 Tel: 0711 / 58 65 95 oder 0177 / 68 290 67

09.12. Mönchfeld

Weihnachtsblitzturnier 2000 für Damen und weibliche Jugend sowie für Jungs bis 12 Jahre

Der Mönchfelder Schachverein veranstaltet am Samstag, 09. Dezember 2000 wieder das beliebte landesoffene Weihnachtsblitzturnier für Damen und weibliche Jugend.

Jungs bis 12 Jahre sind auch dieses Jahr wieder herzlich eingeladen.

Spielort: Gymnasium in 70437 Stuttgart, Adalbert-Stifter-Straße 40. Das Gymnasium ist vom Hauptbahnhof Stuttgart aus mit der Stadtbahnlinie U5 Richtung Freiberg zu erreichen (Haltestelle Suttnerstraße).

Meldeschluss: 10:00 Uhr im Turnierlokal bei der Turnierleitung.

Beginn: 10:30 Uhr. Spielmaterial: bitte mitbringen.

Es wird in folgenden Gruppen gespielt:

Gruppe A: Teilnehmerinnen ab 13 Jahre

Gruppe B: Jugendliche bis 12 Jahre

Die Gruppe B wird eventuell, je nach Anzahl der Teilnehmer, in zwei oder mehr Gruppen aufgeteilt.

Achtung: Es wird kein Startgeld erhoben.

Preise: Für alle Teilnehmer gibt es Sachpreise.

Telefonische Anmeldungen sind erwünscht und zu richten an:
 Frau Anni Laakmann, Tel: 0711 / 8 40 10 17.

Die Veranstalter freuen sich über eine rege Teilnahme.

Anni Laakmann

26. - 30.12. Bblingen

Der Schachclub Hewlett-Packard Bblingen 1975 e. V. lädt ein zum

17. INTERNATIONALEN BBLINGER OPEN vom 26. - 30. Dezember 2000

Spielort: NOVOTEL, Otto-Lilienthal-Str. 18, 71034 Bblingen-Hülb
 Tel: 07031/6450 Fax: 07031/645166

Modus: 9 Runden Schweizer System, 40 Züge in 2 Stunden + 30 Minuten

bis Parteeende. ELO- und DWZ-Auswertung.

Rundenplan:

1. Runde 26.12.00 16.00 Uhr 2. Runde 27.12.00 9.00 Uhr

3. Runde 27.12.00 16.00 Uhr 4. Runde 28.12.00 9.00 Uhr

usw

9. Runde 30.12.00 15.30 Uhr anschließend Siegerehrung

Preise: 3000 / 2000 / 1500 / 1000 / 800 / 600 / 400 / 300 / 250 / 200 / 190 / 180 / 170 / 160 / 150 / 140 / 130 / 120 / 110 / 100 in DM

Der erste Preis ist garantiert. Die anderen Preise sind ab 220 Teilnehmern garantiert. Bei Punktgleichheit werden die Preise geteilt. Keine Doppelpreise.

Sonderpreise: Damen: 300/200/100 DM, Senioren (Jahrgang 1940 und älter): 150 DM, Jugendliche (Jahrgang 1980 und jünger): 500 / 300 / 200 / 100 / 100 / 100 DM Ratingpreise: nach TWZ (Turnierwertungszahl)

1600 und weniger: 150 / 100 DM

1601 bis 1800: 150 / 100 DM

1801 bis 2000: 150 / 100 DM

Ratingpreise werden nicht geteilt. Bei Punktgleichheit entscheidet die Buchholzwertung.

Startgeld: 90 DM bei Berweisung bis zum 16.12.00, 100 DM bei Barzahlung am 26.12.00 (GM und IM frei)

Meldungen: Durch Berweisung des Startgeldes bis zum 16.12.00 auf

Kto.-Nr. 67933 bei der Kreissparkasse Bblingen, BLZ 603 501 30, Kontoinhaber: Schachclub HP Bblingen

Meldeschluss: Dienstag 26.12.00, 15.00 Uhr im Spiellokal bei der Turnierleitung. Bis 15:00 Uhr muss jeder Teilnehmer sein ausgefülltes Anmeldeformular abgeben haben.

Turnierleitung: Reiner Laib und Lorenz Skribanek

Unterkunft: Im NOVOTEL (Anschrift und Telefon siehe oben)

Einzelzimmer: Übernachtung mit Frühstück DM

95,-
 Doppelzimmer: Übernachtung mit Frühstück DM 55,-

-
 Dreibettzimmer: Übernachtung mit Frühstück DM 42,-

Vierbettzimmer: Übernachtung mit Frühstück DM 35,-

pro Übernachtung und Person. Voranmeldung ist erwünscht.

Bitte rechtzeitig selbst buchen!

Information: Lorenz Skribanek, Starenweg 29, 71032 Bblingen,

Tel: 07031/274669, E-Mail: lskriba@gmx.de

www.schachvereine.de/sc-hpboebblingen

29.12. Tettang

Silvesterschachturnier des Schachclubs Tettang

Termin: Freitag, 29.12.2000, Beginn: 9.30 Uhr

Startgeld: 25,00 DM

Anmeldung: Michael Vollbrecht, Franzfelderstraße 13, 88069 Tettang, Tel.: 07542-5967 (p) oder 0751-3622015

(d)

oder Michael.vollbrecht@gga-ravensburg.de

Preise: DM 400/250/100 und spritzige Sach- und Trostpreise,
 bei Punktgleichheit wird das Preisgeld geteilt.

Modus:

7 Runden CH-System mit 30 Minuten Bedenkzeit

Spiellokal: Rosengarten Hotel, Ravensburger Straße 1, Tel: 07542-8555

88069 Tettang

Michael Vollbrecht

2.-6.1. Schwabisch Gmünd

13. Stauffer - Open

Gesamtpreisfonds über 15.000 DM Ratingpreise

Turnierorganisation und Organisationsleitung: Wernfried Tannhäuser, Staufenstr. 17, 73775 Leinzell, Tel: 07175 / 8340 - Fax 4595 - Email: werni-ta@t-online.de

Spielort: Congress-Centrum Stadtgarten Schwabisch Gmünd, Peter-Parler-Saal, großzügige Räumlichkeiten mit viel Platz für jeden Spieler (vollklimatisiert). Kostenloses Parken in der Tiefgarage.

Modus: 9 Runden Schweizer-System; Computerauslösung mit FIDE-Programm SWISS-CHESS, 40 Züge in 2 Std. + 30 Min. bis Parteeende. Reihenfolge bei Punktgleichheit nach Buchholz, wobei die schwächste Wertung gestrichen wird. Das Turnier wird nach DWZ und ELO ausgewertet.

Termine: Di 2. Januar 2001: 1. Runde 10.00 Uhr, 2. Runde 17.00 Uhr
 Mi 3. Januar 2001: 3. Runde 9.00 Uhr, 4. Runde 16.00

Uhr

Do 4. Januar 2001: 5. Runde 9.00 Uhr, 6. Runde 16.00 Uhr

Fr 5. Januar 2001: 7. Runde 9.00 Uhr, 8. Runde 16.00 Uhr

Sa 6. Januar 2001: 9. Runde 9.00 Uhr, Siegerehrung 15

Uhr.

Preise: (Barpreise insgesamt über 15.000 DM)

1.-15. Platz: 3.000 / 2.500 / 1.500 / 1.000 / 750 / 500 / 450 / 400 / 350 / 300 / 250 / 200 / 175 / 150 / 125 . DM, 16. - 20. Platz je 100 DM

Der erste Preis ist garantiert - die übrigen ab 200 Teilnehmern. Verteilung der Preise bei Punktgleichheit nach Hort-System (keine Doppelpreise)

Rating: < 1600; 1600-1799; 1800-2000 (je 150 / 100 / 50 DM)

Sonderpreise: Für Damen, Senioren (Damen 1946 / Herren 1941), Jugendliche (bis 1982) und Schüler (bis 1985) je nach Teilnehmer-

zahl.
Mannschaftspreise f r deutsche Vereine (4 Spieler eines Vereins;
Nachweis!): 500 / 300 / 200 DM.
Jugendmannschaftspreis (4 Jugendspieler eines Vereins) : 200 /
100 DM.
Weitere Sonderpreise f r Spieler der Region.
Info: Paul Held, Lettenklinge 4, 73434 Aalen Tel: 07361 / 941609 (ab
18 Uhr)

Email: pheld@online.de

Startgeb hr: 100 DM, Jugendliche 60 DM bei berweisung
110 / 70 DM bei Barzahlung am 2. Januar 2001 bis 9 Uhr.
GM und IM startgeldfrei.

Anmeldung: Durch berweisung des Startgeldes bis sp testens
20. Dezember 2000 oder Barzahlung am 2. Januar 2001.

Kto-Nr.: 16 000 013 bei der Lorcher Bank e.G.

BLZ: 613 612 89 Kontoinhaber: SGEM Gm nd 1872.

Alle Teilnehmer (auch bei Voranmeldung) m ssen am 2. Januar
2001 bis 9 Uhr ihren vollst ndig ausgef llten Meldebogen (Ausgabe
ab 8 Uhr) bei der Turnierleitung abgegeben haben.

Turnierleiter: Dr. Ole Wartlick, Blockgasse 1, 74523 Schw bisch
Hall, Tel. (und Fax) 0791 / 4992 725

Schiedsrichter: Nationaler Schiedsrichter Dietmar Siegert, Schle-
henweg 11, 89555 Steinheim, Tel.: 07329/5691, .

Achim Frank - Gerhard Friedrich - Andreas Roth

Bulletin: Bulletin nach jeder Runde. Gesamtbulletin mit vielen Par-
tien, Runden- und Presseberichten und vielem mehr (Preis 15 DM) .

Zimmerbestellung: Anmeldung f r preiswerte Unterkunft im
G stehaus des Landwirtschaftszentrums bei Paul Held.

Auskunft ber Fremdenzimmer beim Fremdenverkehrsverein Stau-
ferland,

Tel: 07171 / 19433 und 603455.

Sonderkonditionen f r Openteilnehmer im Hotel Fortuna (07171 /
1090), - - im Hotel Pelikan (07171 / 3590) und im Gasthof Krone
(07171 / 977780)

Baldige Anmeldung ist empfehlenswert! !

6. Kinder-Turnier 4. Januar 2001

Ein Turnier des Jugend Grand-Prix
der Schachverb nde Baden und W rttemberg

Spielort: Im Barbereich und Gro en Foyer im Congress-Centrum
Stadtgarten Schw bisch Gm nd. Kostenloses Parken in der Tiefga-
rage.

Modus: 7 Runden Schweizer System - Auslosung mit FIDE-Pro-
gramm - 20 Minuten f r die ganze Partie (Schnellschachregeln).

Vier Altersgruppen: U14 (1987/88), U12 (1989/90) und U10 (1991/92)
U8 (1993 und j nger).

Reihenfolge bei Punktgleichheit nach Buchholz, wobei die schw ch-
ste Wertung nicht gestrichen wird.

Preise: Pokale f r die drei Sieger jeder Altersgruppe. Urkunden
und Sachpreise f r alle Teilnehmer.

Termin: Di. 4. Januar 2001: ab 10 Uhr fortlaufende Runden- Pause
13-14 Uhr - Siegerehrung nach der letzten Runde (ca. 16 Uhr).

Anmeldung: Durch Zahlen der Startgeb hr von 10 DM und Ausf llen
der Meldebogen am 4. Januar 2001 (Turniertag) bis 9.45 Uhr
bei der Turnierleitung im Turniersaal.

Turnierleiter und Schiedsrichter:

Richard Zorn, Schwalbenweg 1, 71364 Winnenden, Tel: 07195 /
67480.

Nationaler Schiedsrichter Dietmar Siegert, Schlehenweg 11, 89555
Steinheim, Tel. 07329/5691

7. Seniorenopen 2. - 8. Januar 2001

Damen ab 1946 - Herren ab 1941

Spielort: Congress-Centrum Stadtgarten Schw bisch Gm nd,
Peter-Parler-Saal, gro z gige R unlichkeiten mit viel Platz f r
jeden Spieler (vollklimatisiert). Kostenloses Parken in der Tiefgara-
ge.

Modus: 9 Runden Schweizer System - Auslosung mit FIDE-Pro-
gramm SWISS-CHESS, 40 Z ge in 2 Stunden + 30 Minuten bis
Partieende. Reihenfolge bei Punktgleichheit nach Buchholz, wobei
die schw chste Wertung gestrichen wird. Das Turnier z hlt f r den
Senioren-Deutschland-Cup und wird nach DWZ ausgewertet.

Termine: Di 2. Januar 2001: 1. Rde 14.00 Uhr
Mi 3. Januar 2001: 2. Rde 9.00 Uhr
Do 4. Januar 2001: 3. Rde 9.00 Uhr 4. Rde 16.00 Uhr
Fr. 5. Januar 2001: 5. Rde 9.00 Uhr

Sa 6. Januar 2001: 6. Rde 9.00 Uhr 7. Rde 16.00 Uhr
So 7. Januar 2001: 8. Rde 9.00 Uhr.

Mo 8. Januar 2001: 9. Rde 9.00 Uhr, Siegerehrung
14.30.

Preise: Wertvolle Sachpreise f r jeden Teilnehmer - Auswahl nach
Rangfolge. Mannschaftspreis: 200 DM (vier Spieler eines Vereins).

Sonderpreise: F r den ltesten Teilnehmer, die beste Dame und
den besten Nestor.

Startgeb hr: 100 DM berweisung mit Vermerk
Seniorenturnier bis 20. Dezember oder 110.- DM bei Barzahlung
am 2. Januar 2001 (bei der Anmeldung)

Kto-Nr.: 16 000 013 bei der Lorcher Bank e.G.

BLZ: 613 612 89 Kontoinhaber: SGEM Gm nd 1872

GM und IM startgeldfrei.

Anmeldung: Durch Ausf llen der Meldebogen f r alle Teilnehmer
am 2. Januar 2001 zwischen 12.00 und 13.30 Uhr im Foyer des
Stadtgartens.

Turnierleiter und Hauptschiedsrichter: Nationaler Schiedsrichter
Erich Beck, Augsburgstr. 171, 70327 Stuttgart, Tel.: 0711 /
339283

Info: Martin Miller, Taunusweg 1, 73527 Schw bisch Gm nd, Tel:
07171 / 62796

Zimmerbestellung: Auskunft ber Fremdenzimmer siehe 13. Stau-
fer Open

8.1. Sindelfingen

37. Sindelfinger Jugendschachtag

Turnier der Jugend-Grand-Prix-Serie 2000 / 2001.

Termin: Samstag, 6. Januar 2001

Ort: B rgerzentrum Ernst-Sch fer-Haus., Corbeil-Essomes-
Platz 10

Ende Ziegelstra e, zwischen Martinskirche und Kaufhaus
DOMO-Yimpas.

Startgeld: 6.- DM bei Voranmeldung, 8 DM bei Anmelde am Tur-
niertag

Voranmeldung: Durch berweisung des Startgeldes mit Angabe
von Name, Jahrgang, Verein an VfL Sindelfingen, Kto.Nr. 276
308 000 Volksbank B blingen, BLZ 603 900 00 (Zahlungs-
eingang bis sp testens Mittwoch, den 03.01.2001..

Anmeldung: 9:30 bis 10:30 Uhr

Beginn: 11:00 Uhr, Mittagspause gegen 13:40 Uhr, Ende etwa
17 Uhr.

Teilnahmeberechtigt: Wer nach dem 31.12.1980 geboren ist.

Austragungsart: Je nach Teilnehmerzahl in den einzelnen Alters-
gruppen Rundenturniere mit 8 Teilnehmern oder 7 Runden CH-
System, 2 x 20 Minuten Bedenkzeit.

Altersgruppen: U8, U10, U12, U14, U16 und, U20

Spielmaterial: ist vorhanden.

Verpflegung: Essen (warme und kalte Speisen) und Getrnke
eh ltlich.

Preise: Sch ne Pokale f r alle Sieger. Urkunden f r die R nge 1 -
3 (min) und M dchenbeste und Preise f r alle Teilnehmer/innen.

Anfahrt: A81 Stuttgart - Singen. Ausfahrt Sindelfingen-Ost, stadt-
einw rts Mhdentalstra e, Vaihingerstra e bis Marktplatz, rechts
ab in Ziegelstra e, f hrt zum C.E-Platz.

Parken: Seestra e (am Klostersee); kostenlos, 3 Min. Fu weg;

. Innenhof Parkplatz der Klostersgartenschule, Einfahrt durch Torbo-
gen bei Bushaltestelle gegen ber DOMO-Yimpas, kostenlos. -
Weitere kosten-pflichtige Parkm glichkeiten in direkter Umgebung..

Information: Herbert Schwarzw lder, Turnierleiter, Banaterstr. 3,
71067 Sindelfingen, Tel. 07031 / 385472; Dr.Werner Retzlaff,
Ulrichweg 49, 71120 Grafenau, Tel: 07033 / 44651.

Herbert Schwarzw lder

Ab 5. 2. Vaihingen/Enz

6. Offene Stadtmeisterschaft

Spielort: Volksbank Vaihingen/Enz, am Marktplatz

Spielmodus: 7 Runden nach Schweizer System mit

2 Std Bedenkzeit je Partie und Tln., DWZ Auswertung.

Zeitplan: : 5.02., 12.02., 19.02., 5.03., 12.03., 19.03., 26.03.01

Spielbeginn: jeweils 20.00h, die Siegerehrung findet am 2.04.01
statt.

Startgelder: 20 DM Erwachsene, 10 DM Jugend (Jahrg. 82 und j n-

ger)

Preise: 100 (+Wanderpokal)/70/50 DM

Sachpreise bis zum 10. Platz.

Ratingpreis <1500 DWZ 50DM, 1500-1800 DWZ 50 DM

Keine Preisgeldteilung

Turnierleiter: Sven Eidler, Tel.: 07042-13810, Email:

eidlers@cip.mathematik.uni-stuttgart.de

Anmeldung erwünscht bei Sven Eidler oder

Herbert Quirin, Tel.: 070426788, hquirin@aol.com

Weitere Info: <http://members.aol.com/vaihingen1/Welcome.htm>

20.-29.3. Haslach Seniorenturnier Schwarzwald 2001

Wir laden Sie und Ihre Damen zur Erholung in das sommerverwöhnte historische Schwarzwaldstädtchen Haslach im Kinzigtal zu bequemen Wanderspazierwegen (380 km gepflegte Wanderwege) ein.

Teilnahmeberechtigt: Herren Jahrgang 1941 und lter. Damen Jahrgang 1946 und lter.

Anmeldung

nur durch rechtzeitige Einzahlung des Startgeldes bis zum 05. März 2001 auf das unten angegebene Konto, (max. 45 Teilnehmer, Reihenfolge des Geldeinganges entscheidend). Das Turnier wird für die DWZ und den Seniorencup ausgewertet. Dafür sind folgende Angaben auf der Anmeldung zu vermerken:

Name mit Adresse, Vereinszugehörigkeit und DWZ.

Termine: Einschreibung in Anwesenheitsliste am Di, 20.3. von 13-15 Uhr. Begrüßung ist am Dienstag, 20. März, 16.30 Uhr,

1. Runde: Dienstag 20. März 2001, 16.30 Uhr;

2. bis 9. Runde jeweils ab 9.00 Uhr

Sonntag 25. März 2001 spielfrei wegen Feierlichkeiten im Gasthof Blume. Spielort: Gasthaus Blume, Tagungsraum, 77716 Haslach/Schwarzwald (Schmellingen), Inhaber Fam. Franz J. Moser, Tel: 07832/2382.

Parkplätze sind ausreichend vorhanden. Im Spiellokal besteht Rauchverbot

Modus: 9 Runden Schweizer-System; 40 Züge in 2 Std. + 30 Min. bis Blittchenfall. Bei Punktgleichheit entscheidet die Buchholzwertung. Das Turnier wird mit Computer ausgewertet; eine inoffizielle DWZ-Auswertung wird erstellt.

Startgeld: DM 70 Einzahlung auf Konto Nr. 518695000, Peter Zschorsch, bei der Cannstatter Volksbank (BLZ 60090400). Das Startgeld wird zum Kauf der Sachpreise für alle Turnierteilnehmer verwendet.

Informationen und Anmeldung an: Peter Zschorsch, Nixenweg 12, 70378 Stuttgart. Tel: 0711 / 53 35 55.

Rahmenprogramm: Blitz- und Skattturnier und Sonstiges werden angeboten.

Das Gasthaus Blume bietet insgesamt 44 Betten mit Dusche und WC in neuester Ausstattung an. (Preise im DZ DM 55,00, oder DM 65,00. EZ-Zuschlag DM 10,00). Gäste, die mit der Bahn anreisen, werden nach Anruf vom Bahnhof abgeholt. Bitte buchen Sie, trotz Vorbestellung im Gasthaus Blume, Ihre Zimmer schriftlich oder telefonisch, nur dann ist die Reservierung gewährleistet.

Beim Suchen weiterer Zimmer und Ferienwohnungen hilft das Verkehrsamt Haslach (Tel. 07832 / 706-70) gerne weiter.

Mit freundlichen Grüßen: Peter Zschorsch

Terminkalender

Ausbildungskurse

zum nebenberuflichen Fachbildungsleiter und C-Trainer Schach

Termine: (in Nellingen-Ruit)

Aufbaulehrgang 1: Frühljahr 2001

Aufbaulehrgang 2: Frühjahr 2001

Fortbildungslhrgang: Mitte 2001

Fortbildungslehrgang für Bildungsleiter und C-Trainer Schach

Termin: 18.-20. Mai 2001

Turnierleiter und Regionale Schiedsrichter Fortbildungslehrgang 2001

Termin: Samstag, den 19. Mai 2001

Offene Turniere u.a.

4. Quartal 2000

1.-9.12. Open in Bad Bertrich (9 Rdn, 2h/40 Z. + 30min)

02.12. 2. Heilbronner Nikolaus Open

10.12. Oberliga

17.12. Verbandsliga

26.-30.12. 17. Int. Blinger Open (9 Runden, 40 Z./2h + 30 min)
29.12. Schnellschachturnier in Tettnang (7 Runden, 30 Minuten)

1. Quartal 2001

02.-06.1. 13. Stauffer Open in Schw. b. Gmünd (9 Rd, 2h + 30 min)

02.-08.1. 7. Seniorenturnier und Kinderturnier (am 4.1.2001) in Gmünd

07.01. Oberliga

21.01. Verbandsliga

28.01. Oberliga

11.02. Verbandsliga

18.02. Oberliga

22.-25.2. Open in Kornthal bei Stgt. (7 Rdn, Preisfonds ca.10.000 DM)

04.03. Verbandsliga

11.03. Oberliga

18.03. Schnellschach-EM des Verbandes

20.-29.03. 9. Seniorenturnier in Haslach (9 Rdn, 40Z / 2h + 30 min)

25.03. Verbandsliga

2. Quartal 2001

01.04. Oberliga

07.04. Blitz-MM des Verbandes

7. - 14.04. Senioren-EM des Verbandes

12.-16.04. 5. Int. Neckar-Open

21.-28.04. Internat. Berliner Bodensee-Cup (Open + Sen-turnier 50)

22.04. Verbandsliga

29.04. Oberliga

14.05. Spielausschusssitzung des SVW

24.-27.5. Off. Internat. Stuttg. Stadtmeisterschaft (7 R, 40Z/2h+30min)

27.05. Pokal-MM des Verbandes

1.-4.6. 7. Crailsheimer Open (7 Rd., 2h + 30 min)

17.06. Pokal MM des Verbandes

30.06. Blitz-EM des Verbandes

Termin auf 30.6. verschoben, wegen Verbandstag am

23.06.

3. Quartal 2001

01.07. Pokal MM des Verbandes

09.-15.7. Schachfestival Freudenstadt (Open und Seniorenturnier)

15.07. Pokal MM des Verbandes

11.08. 12. Promenadeturnier in Friedrichshafen (7 Rd, 20 min)

25.8.-2.9. Meisterturnier des Verbandes

Offene Monatsturniere 2000

Blitzschach in Tettnang (Scheuer im Salzstadel), 1. Di im Monat, 19.30 h

Blitzschach in der Festhalle Feuerbach, 1. Fr im Monat, 19.30 h; 7.7 / Sommerpause / 6.10 / 3.11 / 1.12.2000

Einladung in 01/00.

Blitzschach in Ulm, 1. Fr im Monat, versch. Spiellokale, Einladg in 2/98 unter Oberschwaben.

Blitzschach in Bietigheim/Bissingen, 1. Fr im Monat, 20 Uhr; Einladg in 9/00 unter Unterland

Blitzturnier in Reichenbach/Fils 19:30 Uhr, Schlatstuben (Beim Freibad)

Schnellturnier bei SSF 1879, in Stuttgart, Fa. TZK., Libanonstr. 35A, 2. Di im Monat 19.00 Uhr; (7 Rd., 15 Min., 5 DM Startgeld),

Blitzturnier in Donzdorf, Stadthalle, Hauptstr. 44, 20.00 h, 2. Do im Monat

(Einladung in 01/99);

Blitzturnier in Schmidlen, Vereinspavillon, Fellbacher Str.40/1, 20.00 h, Fr 8.12. / 19.1. / 9.2. / 2.3. / 23.3. (Einladung in 12/00);

Blitzturnier bei der SG Vaihingen/Rohr, Dürrenwegstr. 65, Stgt.-Rohr, jeden 3. Do im Monat um 20.15 Uhr.

Blitzturnier in Sindelfingen, Letzter Mi im Monat, 20 Uhr, Stadiongaststätte, Sindelfingen, Rosenstr.12

Blitzturnier in Heidenheim, Aqua-Terra-Vereinsheim, Schnaitheimerstr. 38, 20.00 Uhr, letzter Fr im Monat, am 24.11. / 29.12.2000.

Blitzturnier in Heilbronn, letzter Do im Monat 19:45 Uhr, Info: www.hnonline.de/heilbronn/verein/schachverein

Schnellturnier in Geislingen/Steige. Jeden 4. Donnerstag im Monat, 23.11.2000. Einladung in 01/00.

Blitzturnier in Tamm, Kelter, Eingang Untere-Kelter-Str. e 38, letzter Fr im Monat, 20.00 Uhr, 24.11.2000. Einladung in 01/00.

Blitzturnier in Mengen (Hotel Baier, Mengen), letzter Fr im Monat, 20:30

Karpow - Schachzentrum 2000

- 6.12. VHS-Nikolauspokal (Hobbyspieler)
- Dezember D/C-Kader-Lehrgang
- 26.12. 2. Off. Mittelbadische Senioren-Schnellschachmeisterschaft (Einzel)
- Febr./M rz 2001 Musical Chess
- Febr./M rz 2001 2. Deutsche Betriebsschachmeisterschaft
- Juli/Aug. 2001Chess-Festival 2001

Stuttgart

Landesliga 2. Runde

Stuttgarter SF 79 4 - Botnang	6 : 2
1. Diaz,E - Kunz,W 1/2	5. Griesinger,R - Djakovic,G 1:0
2. Tinulnic,P - Chasdan,W 1:0	6. Koch,R - Jenzatsch,B 1:0
3. Ladinzon,I - Gamm,M 1/2	7. Herter,E - Leyh,W 0:1
4. Hartlieb,J - Menzel,B 1:0	8. Saueremann,W - Murig,Z 1:0
Komtal - SV B blingen	4,5 : 3,5
1. Mohrlok,D - Dietrich,R 0:1	5. Eppinger,G - Wenzel,K-V 1/2
2. Hottes,D - Ehrlich,A 1/2	6. Glas,B - Pielawa,M 1:0
3. Jurasin,M - Damson,M 1:0	7. Hamm,D - Schwarz,U 0:1
4. Franke,H - Schweizer,Chr 1:0	8. Franz,M - Borisov,F 1/2
HP B blingen 2 - Schmidn/Cannstatt 2	4 : 4
1. Reljic,R - Kalnins,A 0:1	5. Hida,K - Hoerrmann,K 0:1
2. Skribanek,L - Wrobel,F 1:0	6. Cettinger,H - Bisco,G 1:0
3. Heyl,Th - Frank,B 0:1	7. Thiele,A - Fritsch,E 1:0
4. Storm,G - Scheef,V 0:1	8. Damjanovic,Z - Moroff,B 1:0
Backnang - Leinfelden	2 : 6
1. Braun,A - Hickl,Th 1:0	5. Reichert,B - Prescher,D 1/2
2. Wolf,W - Breuning,P 1/2	6. Schlierf,S - Herzog,R 0:1
3. Haag,U - Dr.Oestreich,M0:1	7. Pogorelow,E - Brettschneider 0:1
4. Schnelzer,HJ - Weiler,W 0:1	8. Tzabaris,G -
Martincevic,N	0:1
Vaihingen/Rohr - Wolfbusch 2	3 : 5
1. Matusch,D - Eisenhardt,Eh 0:1	5. Imhof,Th - Pfaff,M 1/2
2. Dr.Fischer,D- Montigel,Ph 1/2	6. D rrr,H - Dr.Schaaf,P 0:1
3. Kolb,W - H cker,A 1/2	7. Br uning,M - S lch,R 1:0
4. Horvath,J - Skarke,H 1/2	8. St ver,R - Niethammer,C0:1

Landesliga nach 2 Runden:

1. Stuttg.SF 1879 4	4:0	11,0	6. SV B blingen	1:3	7,5
2. SC Leinfelden	4:0	10,5	HP B blingen 2	1:3	7,5
TSV Komtal	4:0	10,5	8. Schmidn/Cannstatt 2	1:3	6,0
4. SV Wolfbusch 2	2:2	8,5	SC Botnang	1:3	6,0
5. SV Backnang	2:2	6,5	10 Vaihingen/Rohr	0:4	6,0

Gerhard Lauppe

Vierermannschaftspokal 2000/01.

1. Runde:

1) Schmidn/Ca. 2 - SSF 4 3:1;	17) M nchfeld - Gerlingen 1 3:1;
2) Komtal 2 - Botnang 1 0,5:3,5	18) Zuffenhausen Freilos
3) HP B blingen 2Freilos	19) Sch naich 1- Wildberg 2,5:1,5t
4) Waiblgn 2 - Schwaiklm 2 2:2;	20) Leonberg - Waiblingen 1 2,5:1,5
5) Leinfelden - Komtal 1 1:3	21) Backnang Freilos
6) Sillenbuch 2 - Freilos	22) Sillenbuch 1 - SSF 3 1:3;
7) Stetten/F - Wolfbusch 0,5:3,5	23) Feuerbach - HP B blingen 1 0:4;
8) SSF 2 Freilos	24) Hohenacker-Hemingen 4:0 kl.
9) Ditzingen - Heumaden 1 4:0;	25) Oeffingen 2 - Pirc 4:0;
10) Oeffingen 1 - Fasanenhof 4:0 kl.	26) Heimsheim 2 Freilos
11) Sindelfingen - Vaih/Rohr 4:0 kl.	27) Stuttg.Ost - Affalterbach 2 2,5:1,5;
12) Affalterbach 1 Freilos	28) Vaih/Rohr 2 - Gerlingen 2 3:1;
13) Steinhaldenfd - DJK Stuttgart 1,5:2,5	29) Botn- ang 3 - Weil der Stadt 1 0,5:3,5;
14) Botnang 2 - Freilos	30) Hemmingen 1 - Heimsheim 1 1:3
15) Magstadt 1 - Weil d Stadt 2 1,5:2,5	3 1)
Sch naich 2 Freilos	
16) Korb- Gerlingen 3 3:1	32) Heumaden 2 Freilos

Die Paarungen f r die 2. Runde (im November) lauten wie folgt:

33) Botnang 1 - Waiblingen 2	41) M n- chfeld - Leonberg
34) HP B blingen 2 - Schmidn/Ca 2	42) Zuffenhausen 2 - Sch naich 1
35) Wolfbusch - SSF 1879 2	43) Backnang - Hohenacker 4:0
36) Komtal - Sillenbuch 1 3,5:0,5	44) SSF 1879 3HP B blingen 1
37) Affalterbach - Ditzingen	45) Heimsheim 2 -Oeffingen 2

38) Oeffingen 1 - Sindelfingen	4 6)
Vaih/Rohr 2 - Stuttgart Ost	
39) DJK S d - Botnang 2	47) Weil d.Stadt - Sch naich 2 4:0 kl.
40) Weil d. Stadt 2 - Korb	48) Heimsheim 1 -Heumaden 2

Rolf Burkert, Turnierleiter

Kassier - Ein abwechslungsreicher Job

(Betrachtungen von Oskar Erler)

Da gibt es doch in unserem Schachverband W rttemberg umfassende Regelwerke.

- Die Satzung des Verbandes, - Die WIO und weitere Ordnungen,
- Die GSO des Bezirks, der Bezirksjugend, des Kreises, der Kreisjugend (etl)

Und all diese Organe richten Turniere aus, und diese nach eigenen Bestimmungen. Insoweit Start- Melde- Bu - und Reuegelder betroffen sind, kann man leicht durcheinander kommen.

Beispiele gef lig?

Verbandsbeitrag wurde nicht rechtzeitig bewiesen.

Startgeld f r Bezirkspokalmannschaftsmeisterschaft landet auf dem Konto der Bezirksjugend. Startgeld f r die Mannschaft in der Kreis-klasse geht mit dem Startgeld f r die Mannschaft in der Bezirksliga auf das Konto des Bezirks.

Auf dem Kontoauszug steht der Name des Einzahlers, aber nicht der Vereinsname und das entsprechende Turnier

Darfs noch mehr sein?

In all diesen F llen besteht die Gefahr, dass wegen Termin berschreitung Bu gelder verhtigt werden mssen, bzw. Nullung der Spielergebnisse oder auch Ausschluss vom Spielbetrieb vorgeschrieben ist. Zumindest werden zeitraubende Telefonate und R ckfragen zwischen Kassier Spiel- Klassen-, Staffelleitern und Vereinsfunktion ren (die im Regelfall nicht die Verursacher sind) notwendig.

In diesem Zusammenhang sollte man auch den Aufruf unseres Pr sidenten sehen, der in der Rochade W rttemberg 10/00 gleich auf der ersten Seite steht.

Wir alle kennen die Situation, dass bei Tagungen von allen Vereinen gleich sechs und mehr Vertreter erschienen sind und bei anstehenden Neuwahlen f r jedes Amt f nf Bewerber Schlange stehen? Oder ist es vielleicht doch nicht so?

Eigentlich sollte man den Ehrenamtlichen nicht durch Nachlassigkeit vermeidbare Mehrarbeit verschaffen und damit den Job vergraulen.

Und Nachdenken ist eigentlich f r Schachspieler kein Fremdwort.

Trotzdem freundliche Gr e von Oskar Erler

Bezirksjugend

An die Schachvereine, Funktion re und alle an der Schachorganisation interessierte Schachfreunde des Schachbezirks Stuttgart.

Bezirksjugendtag

Hiermit ergeht die offizielle Einladung zum ordentlichen Bezirksjugendtag 2001.

Termin: Samstag, 13. Januar 2001 - 14.00 Uhr
 Ort: Vereinsheim SG Vaihingen/Rohr, D rrlawangstr. 65,
 70565 Stuttgart

Tagesordnung

TOP 1: Begr ung, Feststellen der Stimmberechtigten, Festlegen

- des Protokollf hrrs
- TOP 2: Berichte der Bezirksjugendleitung
- TOP 3: Aussprache zu den Berichten
- TOP 4: Entlastung der Bezirksjugendleitung
- TOP 5: Neuwahlen
- TOP 6: Wahl der Delegierten zum Verbandsjugendtag am 20.1.2001 in Vaihingen/Rohr
- TOP 7: Antr ge
- TOP 8: Sonstiges

Die Antr ge zum ordentlichen Bezirksjugendtag 2001 mssen schriftlich bis zum 31.Dezember 2000 bei mir eingehen. Ich w n- sche Ihnen eine gute An- und Abreise und hoffe auf p nktliches und vollz hliges Erscheinen.

Ich werde nach 12 Jahren Amtszeit nicht mehr als Bezirksjugendlei-

ter

kandidieren. Interessierte Nachfolger können sich bei mir über die Aufgaben und Möglichkeiten dieses Ehrenamtes informieren: Telefon 0711 / 8790886,

Email michael.meier@tsv-zuffenhausen.de

Michael Meier

Alle Sichtungsteilnehmer in F-Kader aufgenommen !

Am Wochenende 7./8. Oktober fand wieder die Talentsichtung des Schachbezirks Stuttgart statt.

Am Samstag, um 15 Uhr trafen die 12 jungen Schachspieler und 4 Schachspielerinnen im Schachverein der SG Vaihingen/Rohr ein.

Nachdem die Anmeldung bei unserem Bezirksjugendkassier Oskar Erler schnell über die Bühne ging stand für die Teilnehmer um 16 Uhr die erste Schulung an.

Zuvor begrüßten Ferdinand König, Bezirksjugendschulungsleiter, und Jens Uwe Renz, für die Talentsichtung verantwortlich, die jungen Schachspieler/innen. Sie waren an diesem Wochenende für die außerordentliche Freizeitgestaltung der Teilnehmer zuständig.

Dieter Knobloch, unserer erfahrener Schulungsleiter begann das Schulungswochenende damit, mit den Teilnehmern von der Grundstellung der Figuren an bis zur Eröffnung viele bekannte Dinge zu wiederholen. Gegen 18 Uhr gab es dann Würstchen und Brot zum Abendessen. Nachdem dann Michael Meier, der zweite Schulungsleiter, bis 20 Uhr den Teilnehmern mit Schach die Zeit vertrieb, ging es zur Nachtwanderung. Die drei Betreuer Jens, Ferdinand und Michael und die Teilnehmer machten 1,5 Stunden lang bis circa 22 Uhr einen schönen Fackellauf.

Danach hatten Jens und Ferdinand alle Mühe, den Teilnehmern auch eine ruhige Nacht zu garantieren. Doch bald waren auch die Redeeifrigsten müde und alle hatten eine ruhige Nacht.

Am Sonntag morgen gegen 8 Uhr begann der Tag mit Frühstück. Auf dem naheliegenden Sportplatz sorgte Ferdinand dafür, dass die Teilnehmer auch physisch in Schwung gebracht wurden. Um 9 Uhr begann dann die letzte Schulung. Dieter Knobloch ließ die Teilnehmer dann noch bis 12 Uhr gegeneinander spielen. Das Pizzaessen und das Abschlussgespräch zwischen Schulungsleiter, Ferdinand und den Teilnehmern war dann ein gelungener Abschluss des wiederum harmonischen Sichtungswochenende.

Der Schachbezirk Stuttgart freut sich darauf, bei den regelmäßig stattfindenden Lehrgängen,

die 16 neuen Kadernmitglieder begrüßen zu dürfen.

Und die Betreuer der Talentsichter hoffen für nächstes Jahr auf eine ähnlich zahlreiche Teilnahme und eine ähnlich schöne Veranstaltung.

Für den Schachbezirk Stuttgart, Jens Uwe Renz

Termine für die Bezirksjugend Stuttgart:

F-Kader Schulung: 09.12.

Voraussichtliche Termine der BJEM 2001:

1.+2. Runde: 27.01.01; 3.+4. Runde: 03.02.01

5.+6. Runde: 10.02.01; 7. Runde: 17.02.01

Yves Mutschelknaus

Stuttgart - Ost

09. 12. Mönchfeld

W einachtsblitzturnier 2000 für Frauen und weibliche Jugend sowie für Jungs bis 12 Jahre

Näheres unter Terminvorschau

Kreisklasse 2. Runde 05. 11. 00

Fellbach 1 - Murrhardt 1 4:4; Waiblingen 2 - Korb 1 6:2; Affalterbach 1 - Mönchfeld 2 2,5:5,5; Untertürkheim 1 - Steinhaldenfeld 1 3:5.

Kreisklasse nach 3 Runden:

1. Mönchfeld 2	4:0 10,5	5. Waiblingen 2	2:2 9,0
2. Murrhardt 1	3:1 9,0	6. Affalterbach 1	1:3 6,5
Steinhaldenfeld 1	3:1 9,0	7. Untertürkheim 1	0:4 6,5
4. Fellbach 1	3:1 8,5	8. Korb 1	0:4 1,0

Dieter Kessler

A - Klasse 2. Runde

Schmidlen/Cannstatt 3 spielfrei; Schwaikheim 2 - Waiblingen 3 5:3; Oeffingen 1 - Korb 2 5:3; Winnenden 2 - Backnang 3 8:0;

Affalterbach 2 - Oeffingen 2 5:3..

A - Klasse 3. Runde

Waiblingen 3 spielfrei; Schmidlen/Cannstatt 3 - Oeffingen 1 3:5; Backnang 3 - Schwaikheim 2 4:4; Korb 2 - Affalterbach 2 4:4; Oeffingen 2 - Winnenden 2 0,5:7,5.

Nach einem weiteren Kanter Sieg, diesmal gegen Oeffingen 2, wird Winnenden 2 sich einer Favoritenrolle wohl nicht mehr erwehren können. Gleich zwei Unentschieden sorgen ebenfalls für ein bisher ausgeglichenes Mittelfeld.

Bitte senden Sie die Spielberichte unbewusst spätestens am Folgetag ab, diesmal erreichten mich drei Spielberichte am Montag. Wenn der Rest bis Dienstag nicht eingetroffen ist, habe ich erst wieder am Freitag Zeit.

Mit freundlichen Grüßen; Roland Morlock.

A-Klasse nach 3 Runden:

1. Winnenden 2	6:0 20,5	5. Schwaikheim 2	3:1 9,0
2. Oeffingen 1	6:0 15,5	6. Backnang 3	2:4 8,0
3. Affalterbach 2	4:2 9,0	7. Schmidlen/Cannstatt 3	0:4 6,5
4. Korb 2	3:3 11,5	8. Oeffingen 2	0:6 6,0
		9. Waiblingen 3	0:4 5,0

C - Klasse 2. Runde 05. 11. 00

Backnang 5 spielfrei; Schwaikheim 3 - Steinhaldenfeld 3 1:5; Fellbach 3 - Mönchfeld 3 1,5:4,5; Affalterbach 3 - Oeffingen 3 2,5:3,5; Oeffingen 4 - Oeffingen 5 5:1.

C-Klasse nach 2 Runden:

1. Mönchfeld 3	4:0 10,5	6. Backnang 5	0:2 2,0
2. Steinhaldenfeld 3	4:0 9,0	7. Fellbach 3	0:4 4,0
3. Oeffingen 3	4:0 7,0	8. Oeffingen 5	0:4 2,0
4. Oeffingen 4	2:0 5,0	9. Schwaikheim 3	0:4 1,0
5. Affalterbach 3	2:2 7,5		

Dieter Kessler

Bericht

Schachfreizeit

mit Kreisjugend-Einzelmeisterschaft

in der Jugendherberge Murrhardt vom 28.10. bis

1.11.2000

Bereits zum dritten Mal wurde die Kreisjugend-Einzelmeisterschaft 2000 in Form einer Ferienfreizeit durchgeführt. 24 Jungen und sechs Mädchen aus sieben Vereinen unseres Schachkreises spielten um Punkte, Urkunden und Pokale und natürlich um die Qualifikation zur Bezirksjugend-Einzelmeisterschaft 2001. Am 30. 10. wurde außerdem die Kreisjugend-Blitzmeisterschaft ausgetragen.

Neben den offiziellen Turnieren gab es zahlreiche Freizeitaktivitäten: Für die Jüngsten war zum Beispiel der Besuch im Schweizer Museum und im Hallenbad eine willkommene Abwechslung. Außerdem standen ein Tischtennisturnier, ein Juxschach-Turnier, ein Tandemturnier, sowie ein unterhaltsames Haus- und Geldspiel auf dem Programm.

Anbei findet Ihr die Abschlusstabellen, sowie die DWZ-Auswertungen (es ist sehr nützlich, wenn man als Betreuer den offiziellen DWZ-Auswerter vom Schachbezirk Stuttgart gewinnen kann. - Herzlichen Dank an Helmut Belzner, auch für die tolle Zusammenarbeit). Die für die Bezirksmeisterschaften 2001 (Termin: Ende Januar bis Mitte März) qualifizierten Spieler/innen erhalten ihre Einladung persönlich vom Bezirksjugendleiter Yves Mutschelknaus zugesandt.

Die Schachfreizeit 2001 findet von 27.-31. 10. 2001 im Freizeitheim Mittelberg statt. Da wir dort wieder selbst kochen werden, brauchen wir auf jeden Fall wieder mehr Teamer. Auch wäre es schön, wenn im nächsten Jahr noch der eine oder andere Verein seinen Nachwuchs zur Teilnahme motivieren könnte. Für die Kids ist es immer ein tolles Erlebnis, und gewiss lernen sie nicht nur im schachlichen Bereich, sondern auch im menschlichen Miteinander eine Menge dazu!

Ich freue mich auf die Zusammenarbeit mit Euch im neuen Jahr! Herzliche Grüße Euer Kreisjugendleiter Daniel Hfer

Sieger Kreisjugend-Einzelmeisterschaft 2000

Gruppe U18: Roland Sieker Mönchfelder SV
Gruppe U18w: Angelika Mack SC Winnenden
Gruppe U16: Lars Hinner, SC Affalterbach
Gruppe U14: Daniel Vallicotti, SC Winnenden
Gruppe U14w: Heike Lorenz SpVgg Rommelshausen
Gruppe U12: Rene Richard SpVgg Rommelshausen
Gruppe U10: Tim Yavuz Mönchfelder SV

KJEM 2000 U16 / U18w / U18

Pkte Buchh. DWZ Lstg DWZ

					alt	Istg	neu
1)	Sieker,R	U18	M nchfeld	5,5	25,5	1516	1495 1 5 0 9 -
16							
2)	Hinner,L	U16	Affalterbach	9,0	75,5	1300	1445 1 3 5 5 -
16							
3)	Karthaus,C	U16	Murzhardt	9,0	76,5	1014	1398 1136-7
4)	Gr ger,M	U16	M nchfeld	4,5	26,5	1277	1367 1 3 1 1 -
11							
5)	Capelja,Chr	U14	Rommelshausen	4,0	26,5	1211	1398 1136-7
6)	Rau,M	U16	Rommelshausen	3,5	25,0	1287	1178 1 2 5 6 -
24							
7)	Mack,A	U18w	Winnenden	3,5	24,0	1297	1119 1 2 4 6 -
11							
8)	Krieb,A	U16	Rommelshausen	3,5	21,0	1194	996 1 1 5 1 -
23							
9)	Rosenau,M	U18w	M nchfeld	3,0	20,5	859	921 873-7
10)	Lorenz,K	U18w	Rommelshausen	3,0	18,5	793	776 788-9
11)	Weinmann,F	U16	Winnenden	2,0	21,5	860	683 821-6
12)	Dajakaj,A	U16	Oeffingen	1,5	22,5	595	589 594-4
13)	Rupp,J	U18	Hohenacker	1,5	18,5	569	420-1

KJEM 2000 U14 / U14w

Die aufgeführten DWZ - Zahlen sind inoffiziell.

					Pkte	Buchh.	DWZ	Istg	DWZ
							alt		neu
1)	Valliacotti,D	U14	Winnenden	6,5	28,75	1009	1137	1033-7	
2)	Hammann,S	U14	Affalterbach	5,5			15,25	874	
930		889-9							
3)	Dajakaj,A	U14	Oeffingen	5,0	11,0	887	831	871-6	
4)	Kostka,M	U14	M nchfeld	4,0	9,5	793	671	758-9	
5)	Lorenz,H	U14w	Rommelshausen	3,0	5,00	531	532	531-5	
6)	Ottm ller,M	U14w	Rommelshausen	3,0	4,0	491	546	502-7	
7)	Farug,D	U14	Murzhardt	1,0	0,00	1300	1445	1 3 5 5 -	
16									
8)	K hnhardt,G	U14w	Rommelshausen	0,0	0,0	1014	1398	1136-7	

KJEM 2000 U12 / U10

Die aufgeführten Leistungszahlen sind inoffiziell.

					Pkte	SoBer	DWZ	Istg	DWZ
							alt		neu
1)	Richard,R	U12	Rommelshausen	7,0	22,5				
2)	Himeise,T	U12	Rommelshausen	6,5	21,25			683	608-1
3)	Belzner,J	U12	Rommelshausen	6,0	20,0			733	762-5
4)	Farug,E	U12	Murzhardt	4,0	9,5			564	457-1
5)	Sch nfeld,G	U12	Murzhardt	3,0	5,00			440	427-1
6)	Schmuck,F	U12	Rommelshausen	3,0	10,0			389	354-1
7)	Krauss,P	U12	Rommelshausen	3,0	5,50			387	365-1
8)	Yavuz,T	U10	M nchfeld	2,0	3,5			229	383-4
9)	Hartig,J	U12	Rommelshausen	0,5	1,75			37	1-1

Sieger Kreisjugend-Blitzmeisterschaft 2000

- Gruppe U18: Roland Sieker M nchfelder SV
- Gruppe U18w: Angelika Mack SC Winnenden
- Gruppe U16: Lars Hinner, SC Affalterbach
- Gruppe U14: Christian Capelja SpVgg Rommelshausen
- Gruppe U14w: Miriam Ottm ller, SpVgg Rommelshausen
- Gruppe U12: Ferenc Schmuck SpVgg Rommelshausen
- Gruppe U10: Tim Yavuz M nchfelder SV

Kreisjugend - Blitzmeisterschaft 2000

					Pkte	Buchh.
1)	Sieker,R	U18	M nchfeld	9,5	74,5	
2)	Capelja,Chr	U14	Rommelshausen	9,0	75,5	
3)	Hinner,L	U16	Affalterbach	9,0	76,5	
4)	Gr ger,M	U16	M nchfeld	8,0	75,0	
5)	Karthaus,C	U16	Murzhardt	7,5	70,5	
6)	Rau,M	U16	Rommelshausen	6,5	75,5	
7)	Weinmann,F	U16	Winnenden		6,5	
75,5						
8)	Kostka,M	U14	M nchfeld	6,5	73,0	
9)	Valliacotti,D	U14	Winnenden	6,0	65,5	
10)	Mack,A	U18w	Winnenden	6,0	62,5	
11)	Hammann,S	U14	Affalterbach		6,0	
62,0						
12)	Krieb,A	U16	Rommelshausen	16,0	55,5	

13)	Schmuck,F	U12	Rommelshausen	6,0	50,0
14)	Dajakaj,A	U16	Oeffingen	6,0	47,5

vor weiteren 16 TN.

Stuttgart - Mitte

A-Klasse 2. Runde

Gerlingen 3 - SSF 1879 82,5:5,5; Wolfbusch 5 - Zuffenhausen 23:5; Gerlingen 4 - Kornal 22,5:5,5; Botnang 3 - Ditzingen 46,5:1,5; Hemmingen 1 - Heumaden 13:5.

A-Klasse nach 2 Runden:

1.	SSF 1879	8	4:0	12,5	Heumaden 1	2:2	8,0
2.	Kornal 2		4:0	12,0	7. Zuffenhausen 2	2:2	6,5
3.	Botnang 3		4:0	11,5	8. Gerlingen 4	0:4	5,0
4.	Gerlingen 3		2:2	8,0	9. Ditzingen 4	0:4	4,5
	Wolfbusch 5		2:2	8,0	10. Hemmingen 1	0:4	4,0

Edgar Herzog-Tabar

Einladung zur U12-Mannschaftsmeisterschaft.

Hiermit darf ich wieder zur U12-Mannschaftsmeisterschaft einladen. Wie jedes Jahr geht es hier vornehmlich um die Möglichkeit, dass die U12-Jugendlichen Spiel- und Turnierpraxis erfahren können.

Gespielt wird in 4er Mannschaften, wobei auch Spieler eingesetzt werden dürfen, die keinen Spielerpaar haben und/oder Gastspieler sind. Die Bedenkzeit beträgt für die gesamte Partie 15 Minuten je Spieler (Schnellpartie ohne Notationspflicht).

Die Mannschaftsmeldung erfolgt bei der Anmeldung am Spieltag.

Spielort: Vereinslokal des SV Wolfbusch im Alten Pfarrhaus, Ditzinger Str. 7 in Stuttgart Weilimdorf.

Termin: Samstag, 2. Dezember, 10.00 Uhr. Anmeldung bis 9.45 Uhr. Startgeld wird nicht erhoben. Yves Mutschelknaus

Stuttgart - West

Einladung zur

Kreiseinzelblitzmeisterschaft

Ausrichter Schachabteilung des VfL Sindelfingen 1862 e.V

Datum: Mittwoch, 29. November 2000 um 20:00 Uhr

Spielort: Stadiongaststätte Sindelfingen, Rosenstr. 12/1, 71063 Sindelfingen, Telefon 07031/805180

Anmeldung bis 19:45 Uhr im Spiellokal

Startgeld 5,- DM pro Teilnehmer

Modus 5 Minuten-Blitz-Partien nach FIDE-Regeln. Jeder gegen jeden. Bei größerer Teilnehmerzahl wird in Vor- und Endrunden gespielt.

Preisgeld Startgelder werden komplett ausgeschüttet.

30% / 25% / 20% des Startgeldes für Platz 1-3;

Sonderpreis DWZ < 2000: 15%, DWZ < 1700: 10%

Sonstiges Die Erstplatzierten sind für die Blitzmeisterschaften des Bezirks Stuttgart qualifiziert

Turnierleitung Georg Richter

Information Hans-Jochen Braun, Litzelwiesenstr. 3/1, 71063 Sindelfingen, Telefon 07031/804918, Email:

Hans-Jochen.Braun@t-online.de

Kreisklasse 2. Runde 22.10.00

HP B blingen 4 - VfL Sindelfingen 4 2,5:5,5; Stetten - Vaihingen/Rohr 3 6:2; SV B blingen 3 - Herrenberg 2 1:7; Leinfelden 2 - SV B blingen 2 5:3; Renningen - Weil der Stadt 4:4.

Kreisklasse nach 2 Runden:

1.	Stetten	4:0	10,5	6. Leinfelden 2	2:2	7,5
2.	Weil der Stadt	3:1	9,5	7. Vaihingen/Rohr 3	2:2	7,0
3.	Renningen	3:1	8,5	SV B blingen 3	2:2	7,0
4.	Herrenberg 2	2:2	10,5	9. HP B blingen 4	0:4	6,0
5.	Sindelfingen 4	2:2	8,5	10. SV B blingen 2	0:4	5,0

Gerhard Lauppe

A-Klasse 1. Runde 15.10.00

Leinfelden 3 - Wildberg/Neubulach 3,5:4,5; VHS Aidlingen - Leonberg 2 5:3; Nagold - VfL Sindelfingen 5 5,5:2,5; Heimsheim - Sch nach 2 4:4; Vaihingen/Rohr 5 - Vaihingen/Rohr 4 1,5:6,5.

A-Klasse 2. Runde 05.11.00

Wildberg/Neubulach - Vaihingen/Rohr 4 3,5:4,5; Schmaich 2 - Vaihingen/Rohr 5 4,5:3,5; Sindelfingen 5 - Heimsheim 4:4; Leonberg 2 - Nagold 5,5:2,5; Leinfelden 3 - VHS Aidlingen 5:3.

A-Klasse nach 2 Runden:

1. Vaihingen/Rohr 4	4:0	11,5	6. Heimsheim	2:2	8,0
2. Schmaich 2	3:1	8,5	7. Nagold	2:2	8,0
3. Leinfelden 3	2:2	8,5	8. Wildberg/Neubulach	2:2	8,0
Leonberg 2	2:2	8,5	9. VfL Sindelfingen 5	1:3	6,5
5. Aidlingen	2:2	8,0	10. Vaihingen/Rohr 5	0:4	5,0

Hans-Peter Abel

B-Klasse 2. Runde 29. 10. 00

Stetten 2 - Remmingen 2 4:4; Weil der Stadt 2 - Vaihingen/Rohr 6 5:3; Wildberg/Neubulach 2 - Leonberg 3 1:7; Herrenberg 3 - Magstadt 0,5:7,5; Nagold 2 - VfL Sindelfingen 6 5:3.

B-Klasse nach 2 Runden:

1. Magstadt	4:0	15,0	6. Vaihingen/Rohr 6	2:2	7,5
2. Weil der Stadt 2	4:0	11,5	7. Herrenberg 3	2:2	6,5
3. Nagold 2	3:1	9,0	8. Remmingen 2	1:3	7,5
4. Leonberg 3	2:2	8,5	9. VfL Sindelfingen 6	0:4	5,0
5. Stetten 2	2:2	8,0	10. Wildberg/Neubulach 2	0:4	1,5

Neckar-Fils

Bezirksliga B 2. Runde 24. 09. 00

Geislingen 1 - Kirchheim 2 4,5 : 3,5

1. Thaut, M - Schopf, M	0:1	5. Bauer, S - Richter, R	--+
2. Kohn, U - Keuper, V	1:0	6. Dittmann, S - Paech, C	1/2
3. Neuwirth, E - Traier, T	1/2	7. Kder, A - Sttz, E	1/2
4. Schiffmann, S - Ciutura, N	1:0	8. Wätler, K	-

Reichert, E 1:0

Altbach 1 - Fils/Lauter 2 3 : 5

1. Kramer, F - Buchele, S	0:1	5. Zettel, K - Schulthei	0:1
2. Frey, B - Thumer, H	0-1	6. Boldt, D - Horn, B	1:0
3. Grof, M - Schirmmeister, H	--+	7. Maier, A - Wild, G	1/2
4. Benz, A - Buchele, A	1/2	8. Frey, C - Schlesinger, Kl	0

Uhingen 1 - Salach 1 3 : 5

1. Korn, Th - Arifovic, A	0:1	5. Schwendinger - Blessing, T	1/2
2. Ilija - Kill, M	0-1	6. Wohland, G - zdemir, M	1:0
3. Uhliz, S - Grabe, R	1/2	7. Fekete, G - Kecker, E	0:1
4. Sova, Z - Arifovic, H	0:1	8. Mller, U - Heldele, C	1:0

DT Esslingen 2 - Wernau 1 3 : 5

1. Saile, V - Stegmler, H	1/2	5. Bohm, M - Frank, T	0:1
2. Schreiber, H - Brenner, P	0-1	6. Museta, S - Boeck, O	1:0
3. Dr. Hempel, B - Stein, C	1/2	7. Gauer, J	-
Pietrek, G	-	8. Doleschal, G	1/2

4. Dr. Albuschat - Petkos, W --+

Yildiz, C 1/2

Reichenbach 1 - Gppingen 1 2,5 : 5,5

1. Miracanac, Ad - Kepp, E	1/2	5. Schuff, B	-
Krmer, R	-	6. Hincken, P	-
2. Miracanac, Al - Injac, P	0:1	7. Schröder, H - Rapp, G	0:1
Voss, G	-	8. Hummel, H - Meister, G	0:1

3. Gustain, E - Schadwinkel, T

4. Wmer, U - Kepp, O 1:0

Bezirksliga B nach 2 Runden:

1. Gppingen 1	4:0	11,5	6. Altbach 1	2:2	7,5
2. Fils/Lauter 2	4:0	10,5	7. Uhingen 1	0:4	6,5
3. Wernau 1	4:0	9,5	8. Kirchheim 2	0:4	6,0
4. Geislingen 1	4:0	9,0	Reichenbach 1	0:4	6,0
5. Salach 1	2:2	8,5	10. DT Esslingen 2	0:4	5,0

Esslingen / N rtingen

2. 12. Einladung zur

Kreiseinzel-Blitzmeisterschaft 2000/01

Ausrichter: TSv RSK Esslingen
 Spielort: Jugendhaus Sulzgries Kelterstr. 15 73733 Esslingen
 Bedenkzeit: 5 Minuten je Spieler und Partie
 Modus: Blitzpartien jeder gegen jeden, bei vielen Teilnehmern Gruppensystem mit Vor- und Endrunde
 Termin: Samstag, 02. Dezember um 14.00 Uhr
 Anmeldeschluss: Am 02. Dezember um 13:30 Uhr im Spiellokal
 Qualifikation: Die Hälfte der Teilnehmer, aber maximal 8 sind für die Bezirksblitzmeisterschaft qualifiziert

D hne - Pokalturnier 2000/2001

Das Turnier wird vom Schachklub Wernau ausgetragen. Die 1. Runde findet am Donnerstag, 14. 12. 2000 ab 19.00 Uhr statt. Anmeldeschluss ist um 18.45 Uhr (später eintreffende nicht vorangemeldete Spieler werden nicht berücksichtigt!). Austragungsort ist die Stadthalle in Wernau (Hinteringang).

Um Voranmeldung bis spätestens 7. Dezember 2000 wird gebeten (Peter Bremner, Tel.: 07153/30120).

Pressewart Frank Ruprich

Kreisklasse 2. Runde

SV Wendlingen 2 - TSV Grafenberg 1 2,5:5,5; SV N rtingen 2 - TSV Grafenberg 2 7:1; SG Filder 1 - SC Ostfildern 2 6:2; SF Plochingen 2 - TSV/RSK Esslingen 1 1:7; SF Deizisau 2 - SF Plochingen 1 2:6

Kreisklasse nach 2 Runden:

1. N rtingen 2	4:0	12,0	6. Deizisau 2	2:2	7,0
2. TSV/RSK Esslingen 1	4:0	11,5	7. Wendlingen	0:4	5,5
3. Plochingen 1	4:0	10,5	8. Ostfildern 2	0:4	5,0
4. Grafenberg 1	4:0	10,0	9. Grafenberg 2	0:4	4,5
5. SG Filder 1	2:2	9,5	Plochingen 2	0:4	4,5

Stefan Auch (Kreisspielleiter)

Filstal

Kreisklasse 1. Runde 8. 10. 00

Ebersbach 2 - Ebersbach 3 8:0; Gppingen 2 - Gppingen 3 6,5:1,5; Salach 2 - Fils-Lauter 3 2,5:5,5; Eisingen - Geislingen 2 5,5:2,5.

A-Klasse 1. Runde 24. 09. 00

Kirchheim III - TSG Eisingen 5:3; Fils-Lauter 4 - TSG Zell u.A.1 6:2; Gppingen 4 - Uhingen 11:7; Spielfrei: SV Faundau

Rolf Hanold, Horst Behrendt

Reutlingen / T bingen

Kreisklasse 3. Runde 22. 10. 00

Ammerbuch 1 - Steinlach 3 5:3; Reutlingen 2 - Steinlach 2 4:4; Dettingen 1 - Pfullingen 4 7:1; Bebenhausen 3 - Rochade Metzgingen 2 6:2; Kirchentellinsfurt 2 - Pliezhausen 1 5,5:2,5.

Kreisklasse 4. Runde 05. 11. 00

Steinlach 3 - Pliezhausen 12,5:5,5; Roch. Metzgingen 2 - Kirchentellinsfurt 22:6; Pfullingen 4 - Bebenhausen 3 0:8; Steinlach 2 Dettingen 15:3; Ammerbuch 1 - Reutlingen 24:4.

Kreisklasse nach 4 Runden:

1. Bebenhausen 3	8:0	25,5	6. Ammerbuch 1	5:3	17,5
2. Steinlach 2	7:1	20,0	7. Pliezhausen 1	2:6	13,5
3. Dettingen 1	6:2	21,5	8. Steinlach 3	0:8	12,0
4. Reutlingen 2	6:2	18,5	9. Rochade Metzgingen 2	0:8	9,5
5. Kirchentellinsfurt 2	6:2	17,5	10. Pfullingen 4	0:8	4,5

Frank Buerle

A-Klasse nach 2 Runden:

1. Bebenhausen 4	4:0	13,5	6. Ammerbuch 2	2:2	7,5
2. Lichtenstein 1	4:0	11,0	7. Dettingen 2	2:2	7,0
3. Reutlingen 4	4:0	9,5	8. T bingen 4	0:4	6,5
4. Reutlingen 3	2:2	10,0	9. Steinlach 4	0:4	4,0
5. Urach 2	2:2	8,5	10. Sch nbuch 2	0:4	2,5

B-Klasse 2. Runde

Rochade Metzgingen 3 - Urach 33,5:4,5; Bebenhausen 5 - Dettingen 3 5:3; Pfullingen 5 - Lichtenstein 24,5:3,5; Reutlingen 5 - Sch nbuch 36:2; Urach 4 Spielfrei.

B-Klasse nach 2 Runden:

1. Urach 3	4:0	11,5	6. Bebenhausen 5	2:2	7,5
2. Pfullingen 5	4:0	10,0	7. Urach 4	0:2	1,0
3. Reutlingen 5	2:0	6,0	8. Sch nbuch 3	0:4	5,0
4. Roch. Metzgingen 3	2:2	10,5	9. Dettingen 3	0:4	4,0
5. Lichtenstein 2	2:2	8,5			

Ostalb

Ausrichter gesucht!

Wrtt Blitz-Mannschaftsmeisterschaft 2001

Der Schachbezirk Ostalb ist 2001 ausrichtender Bezirk für die Wrt-

tenbergische Blitz-Mannschaftsmeisterschaft. Für dieses Turnier suche ich einen ausrichtenden Verein.

Termin: 07. April 2001

Teilnehmerzahl: 24 Vierermannschaften.

Der ausrichtende Verein erhält einen Freiplatz.

Diese Veranstaltung würde sich z.B. für ein Vereinsjubiläum anbieten. Interessierte Vereine bitte ich, sich bei mir zu melden.

Bezirksturnierleiter Dietmar Siegert, Schlehenweg 11, 89555 Steinheim
Tel: 07329 / 5691, Fax: 07329 / 919136, Email: dietmar.siegert@online.de

Einladung

**Bezirks-Blitz-Mannschaftsmeisterschaft
2000/01.**

Das Turnier findet am 20. Januar 2001, ab 14:30 Uhr statt.

Für dieses Turnier wird noch ein Ausrichter gesucht. Turnamäßig sollte der Kreis Schwäbisch Gmünd das Turnier ausrichten.

Das Startgeld beträgt DM 10.- pro Mannschaft. Jeder Verein des Bezirks kann beliebig viele Mannschaften melden.

Eine Mannschaft besteht aus 4 Stamm- und bis zu 6 Ersatzspielern. Die Mannschaftsaufstellung ist auch auf der Verbandsebene (am 7. April 2001) bindend. Hierfür qualifizieren sich die besten 3 Mannschaften.

Anmeldungen sind möglich bis 14:15 Uhr im Spiellokal.

Dietmar Siegert, Bezirksturnierleiter

Landesliga 2. Runde 22. 10. 00

Grumbach 1 - SK Heidenheim 1	3,5 : 4,5
1. Unrath, H - Weiler, U 0:1	5. Schnabel, A - Ravida, F 1:0
2. Mayer, J - Woisczyk, Th +/-	6. Hahn, D - Pelz, A 1:0
3. Mikoleizig, E - Wolf, A 0:1	7. Fischer, Th - Scheu, S 1/2
4. Koenig, D - Rscheisen, A 0:1	8. Hof, H - Zillig, F 0:1

SG Gmünd 3 - Aalen 2	6,5 : 1,5
1. Dr. Frank, W - Sauffert, D 1/2	5. Moschidis, E - Lohmann, H 1/2
2. Bader, G - Enns, P 1:0	6. Schfer, E - Schlipf, L 1:0
3. Schlappa, R - Mack, H 1:0	7. Dr. Zecha, G - Schwendtke, G 1/2
4. Miller, M - Fischer, Th 1:0	8. Pfister, J - Schröder, Juliane 1:0

Heubach 1 - SG Gmünd 2	2 : 6
1. Rabus, B - Roth, L 1/2	5. Schulz, U - Tannhäuser, P 1/2
2. Dr. Schils, H - Pohl, W 0:1	6. Fhnlé, G - Dr. Wartlick, O 0:1
3. Baur, M - Toprak, Y 1:0	7. Keskin, Y - Friedrich, G 0:1
4. Wanzek, A - Dzelilovic, B 0:1	8. Kambach, Hu - Schmidt, M 0:1

Spraitbach 1 - Leinzell 1	3,5 : 4,5
1. Ziegler, A - Schumacher, K 1/2	5. Sauer, M - Barth, K 0:1
2. Krottschak, J - Denk, J 1/2	6. Haug, J - Brumm, R 1:0
3. Sziklai, S - Zikeli, H-G 0:1	7. Brillwitz, M - Fischer, Ph 0:1
4. Krtschmer, Th - Brgger, R 1/2	8. Miller, V - Fritz, A 1:0

Giengen 1 - SK Sontheim 1	3,5 : 4,5
1. Sasic, Z - Kaufmann, Th 1/2	5. Stefaniuc, A - Mayer, R 1/2
2. Reiss, J - Ullmann, J 1/2	6. Schtz, M - Pockhauer, S 0:1
3. Lindner, S - Hartmann, Th 1/2	7. Braun, A - Trepca, S 1/2
4. Jaskula, M - Ott, G 1/2	8. Dr. Wenning, U - Niess, H-J 1/2

Landesliga 3. Runde 05. 11. 00

Sontheim 1 - Grumbach 1	4 : 4
1. Kaufmann, Th - Mayer, J 1/2	5. Pockhauer, S - Hahn, D 0:1
2. Ullmann, J - Mikoleizig, E 1:0	6. Trepca, S - Hof, H 0:1
3. Hartmann, Th - Knig, D 1:0	7. Niess, H-J - Klebig, M 1:0
4. Ott, G - Schnabel, A 0:1	8. Stoklossa, J - Dbert, G 1/2

SC Leinzell 1 - SV Giengen 1	3,5 : 4,5
1. Schumacher, K - Sasic, Z 1/2	5. Barth, K - Stefaniuc, A 0:1
2. Denk, J - Reiss, J 0:1	6. Fischer, Ph - Schtz, M 0:1
3. Zikel, H-G - Lindner, S 1:0	7. Fritz, A - Braun, A 1/2
4. Brgger, R - Jaskula, M 1/2	8. Bruckner, H - Dr. Wenning, U 1:0

SG Gmünd 2 - SF Spraitbach 1	4,5 : 3,5
1. Roth, L - Ziegler, A 1/2	5. Tannhäuser, P - Saur, M 1:0
2. Pohl, W - Krottschak, J 1:0	6. Dr. Wartlick, O - Haug, J 0:1
3. Toprak, Y - Sziklai, S 0:1	7. Friedrich, G - Brillwitz, M 1/2
4. Dzelilovic, B - Kraetschmer, T 1/2	8. Schmidt, M - Miller, V 1:0

SV Aalen 2 - SF Heubach 1	3 : 5
1. Sauffert, D - Rabus, B 1/2	5. R hmman, Je - Schulz, U 0:1
2. Abele, A - Baur, M 1/2	6. Krehlik, G - Fhnlé, G 1:0
3. Fischer, Th - Wanzek, A 0:1	7. Schipf, L - Keskin, Y 0:1
4. Lohmann, H - Kambach, Ha 1:0	8. Schmidt, M - Miller, V 1:0

SK Heidenheim 1 - SG Gmünd 3	4,5 : 3,5
1. Weiler, U - Bader, G 1/2	5. Pelz, A - Schfer, E 1/2
2. Wolf, A - Schlappa, R 1:0	6. Scheu, S - Dr. Zecha, G 0:1
3. Jentscher, Th - Schmieder, S 1:0	7. Zillig, F - Pfister, J 1:0

4. Ravida, F - Moschidis, E 1/2 8. Bogucki, P - Tannhäuser, W 0:1

Landesliga nach 3 Runden:

1. SG Gmünd 2 6:0 17,0	6. SF Heubach 1 3:3 11,0
2. SK Heidenheim 1 5:1 13,0	7. SF Spraitbach 1 2:4 12,0
3. SC Grumbach 1 3:3 13,0	8. SG Gmünd 3 2:4 11,5
4. SC Leinzell 1 3:3 12,0	9. SV Giengen 1 2:4 10,5
5. SK Sontheim 1 3:3 11,5	10. SV Aalen 2 1:5 8,5

Klaus Schumacher

Bezirksliga 2. Runde 12. 11. 00

SV Giengen 2 - DJK Ellwangen 2	1 : 7
1. Sauer, J - Wrléin, R 0:1	5. Mller, H - Dambacher, A 0:1
2. Galgenmller, C- Merz, H +/-	6. Sauer, A - Lenz, M 0:1
3. Koberle, S - Feiertag, B 0:1	7. Helmer, M - Rohsgoderer, O 0:1
4. Kircher, Marina - Merz, K 0:1	8. Streicher, M - Marek, G 0:1

SK Sontheim 2 - SC Grumbach 2 3,5 : 4,5

1. Nie, G - Klbig, M 1/2	5. Buck, H - Doebert, G 1:0
2. Baur, Th - Kindsvater, R +/-	6. Weiss, S - Wittmann, R 0:1
3. Stoklossa, J - Schwarz, A 0:1	7. Pfeifer, J - Gewjese, U 0:1
4. H u ler, S - Baiker, H 0:1	8. Ott, M - Kr ger, B 1:0

SC Bopfingen 1 - SV Unterkochen 1 3,5 : 4,5

1. Schoessler, A - Egle, S 1/2	5. Kinzler, U - Eisenbarth, J 1:0
2. Lutz, H - Karatsioras, N 0:1	6. H fele, A - Geissinger, R 0:1
3. Fromm, Karin - Joas, Th 1/2	7. Aumayer, H - Fries, J 1:0
4. Kellermann, K - Langohr, J 1/2	8. Brieden, Th - Eisenbarth, F 0:1

SG Gmünd 4 - SV Oberkochen 1 2 : 6

1. Durakovic, F - Knezevic, D 0:1	5. Krieg, K - Knobel, L 0:1
2. Huebner, H - K hn, T 1/2	6. Vogt, A - Graser, H 0:1
3. Kn dler, K - Foehl, F 1/2	7. Tienes, R - Waldmann, H 1/2
4. Roth, A - Strauch, J 1/2	8. Tsherven, W - Koenig, G 0:1

SK Heidenheim 2 - SV Schorndorf 1 1 : 7

1. Rscheisen, M - Engbrecht, H 0:1	5. Bogucki, P - Ordu, A 1/2
2. Schmidt, S - Maier, E 0:1	6. Shagiri, H - Nemeth, M 0:1
3. Zillig, F - Dr. Gutmann, R 0:1	7. Braun, P - Carda, Irene 1/2
4. Jennewein, W - Weber, F 0:1	8. Berning, G - Gutmann, J 0:1

Bezirksliga nach 2 Runden:

1. SV Schorndorf 1 4:0 12,0	6. SC Bopfingen 1 2:2 8,0
2. DJK Ellwangen 2 3:1 11,0	7. SK Heidenheim 2 2:2 7,0
3. SV Unterkochen 3:1 8,5	8. SK Sontheim 2 1:3 7,5
SC Grumbach 2 3:1 8,5	9. SG Gmünd 4 0:4 5,0
5. SV Oberkochen 1 2:2 8,5	10. SV Giengen 2 0:4 3,0

Klaus Schumacher

Viererpokal 1. Runde

Spielfrei: SC Leinzell, SG Gmünd, SV Giengen

Alfdorf - Oberkochen 2,5:1,5;

Auslosung Halbfinale:

Alfdorf - Giengen; Leinzell - SG Gmünd

Das Halbfinale wird am 02.12.2000 ausgespielt.

Klaus Schumacher, Bezirksspielleiter

A a l e n

Kreisklasse 1. Runde 8. 10. 00

DJK Ellwangen 3 - SV Aalen 3 2,5:5,5; Tannhausen 1 - SC Ellwangen 1 4:4; Oberkochen 2 - Abtsgmünd 1 4:4; Crailsheim 3 - Crailsheim 2 3,5:4,5.

Kreisklasse 2. Runde 12. 11. 00

SV Aalen 3 - Crailsheim 2 1,5:6,5; Abtsgmünd 1 - Crailsheim 3 5:3; SC Ellwangen 1 - Oberkochen 2 5:3; DJK Ellwangen 3 - Tannhausen 1 3,5:4,5.

Kreisklasse nach 2 Runden:

1. SV Crailsheim 2 4:0 11,0	5. SV Aalen 3 2:2 7,0
2. SF Abtsgmünd 1 3:1 9,0	6. SV Oberkochen 2 1:3 7,0
SC Ellwangen 1 3:1 9,0	7. SV Crailsheim 3 0:4 6,5
4. SC Tannhausen 1 3:1 8,5	8. DJK Ellwangen 3 0:4 6,0

A-Klasse 1. Runde 22. 10. 00

Rainau 1 - Rainau 2 8:0; Tannhausen 2 - Fichtenau 1 2,5:5,5; Unterkochen 3 - Unterkochen 2 2:6; Crailsheim 4 - St dtlen 1 1:7.

A-Klasse 2. Runde 5. 11. 00

Rainau 2 - St dtlen 1 0,5:7,5; Unterkochen 2 - Crailsheim 4 7,5:0,5; Fichtenau 1 - Unterkochen 3 5:3; Rainau 1 - Tannhausen 2 6:2.

A-Klasse nach 2 Runden:

1. DJK St dtlen 1	4:0 14,5	5. SV Unterkochen 3	0:4 5,0
2. SC Rainau 1	4:0 14,0	6. SC Tannhausen 2	0:4 4,5
3. SV Unterkochen 2	4:0 13,5	7. SV Crailsheim 4	0:4 1,5
4. SF Fichtenau 1	4:0 10,5	8. SC Rainau 2	0:4 0,5

B-Klasse 1. Runde 01. 10. 00

Unterkochen 4 - Fichtenau 2 2:4; Oberkochen 3 - Crailsheim 5 4,5:1,5; Bopfingen 3 - Bopfingen 2 1,5:4,5; Tannhausen 3 war spielfrei

B-Klasse 2. Runde 29. 10. 00

Crailsheim 5 - Bopfingen 3 3:3; Fichtenau 2 - Oberkochen 3 5:1; Tannhausen 3 - Unterkochen 4 2:4; Bopfingen 2 war spielfrei.

B-Klasse nach 2 Runden:

1. SF Fichtenau 2	4:0 9,0	5. SC Bopfingen 3	1:3 4,5
2. SV Unterkochen 4	2:2 6,0	SV Crailsheim 5	1:3 4,5
3. SV Oberkochen 3	2:2 5,5	7. SC Tannhausen 3	0:2 2,0
4. SC Bopfingen 2	2:0 4,5		

Der Kreisspielleiter wnscht den Funktion ren/innen und den Spielern/innen in den einzelnen Vereinen gesegnete Weihnachten und alles Gute im neuen Jahr.

Kreisspielleiter Walter Lechler

Heidenheim

Kreisklasse 1. Runde

Schnaitheim 1 - Schnaitheim 2 7:1; Heidenheim 3 - Heidenheim 4 5:3; Sontheim 3 - Giengen 3 5:3; K nigsbromm 1 - Heuchlingen 1 6,5:1,5.

Kreisklasse 2. Runde

Heuchlingen 1 - Giengen 3 6,5:1,5; Schnaitheim 2 - Sontheim 3 2,5:5,5; Heidenheim 4 - Schnaitheim 1 3:5; K nigsbromm 1 - Heidenheim 3 4:4.

Kreisklasse nach 2 Runden:

1. SC Schnaitheim 1	4:0 12,0	5. RSV Heuchlingen 1	2:2 8,0
2. SK Sontheim 3	4:0 10,5	7. SK Heidenheim 4	0:4 6,0
3. SF K nigsbromm 1	3:1 10,5	8. SV Giengen 3	0:4 4,5
4. SK Heidenheim 3	3:1 9,0	9 SC Schnaitheim 2	0:4 3,5

A-Klasse 1. Runde

K nigsbromm 2 - Heidenheim 5 2:4; Giengen 4 - Giengen 5 5:0; Schnaitheim 3 - Heuchlingen 2 1:5.

A-Klasse 2. Runde

Heuchlingen 2 - Giengen 5 4:2; Heidenheim 5 - Giengen 4 3:3; Schnaitheim 3 - K nigsbromm 2 3:3.

A-Klasse nach 2 Runden:

1. RSV Heuchlingen 2	4:0 9,0	4. SF K nigsbromm 2	1:3 5,0
2. SV Giengen 4	3:1 8,0	5. SC Schnaitheim 3	1:3 4,0
3. SK Heidenheim 5	3:1 7,0	6. SV Giengen 5	0:4 4,0

B-Klasse 1. Runde

Schnaitheim 4 - Schnaitheim 5 2:4; Heuchlingen 3 - Giengen 6 5:1; Spielfrei: Heidenheim 6

B-Klasse 2. Runde

Schnaitheim 5 - Heuchlingen 3 0:6; Heidenheim 6 - Schnaitheim 4 4:2; Spielfrei: Giengen 6.

B-Klasse nach 2 Runden:

1. RSV Heuchlingen 3	4:0 11,0	4. SV Giengen 6	0:2 1,0
2. SK Heidenheim 6	2:0 4,0	5. SC Schnaitheim 4	0:4 4,0
3. SC Schnaitheim 5	2:2 4,0		

Friedrich Dreher

Schwabisch Gm nd

Kreisklasse 2. Runde 29. 10. 00

Welzheim 1 - Grunbach 3 6:2; Gm nd 5 - Bettringen 1

4,5:3,5; Waldstetten 1 - Hussenhofen 1 5:3; Heubach 2 - Leinzell 2 3,5:4,5; Welzheim 2 L- Alfdorf 1 2,5:5,5.

Kreisklasse nach 2 Runden:

1. TSV Welzheim 1	4:0 11,5	SC Leinzell 2	2:2 8,0
2. FC Alfdorf 1	4:0 10,0	7. SV Hussenhofen 1	1:3 7,0
3. SF Waldstetten 1	4:0 9,5	8. SF Heubach 2	0:4 7,0
4. SG Gm nd 5	3:1 8,5	9 SC Grunbach 3	0:4 5,5
5. SG Bettringen 1	2:2 8,0	10. TSV Welzheim 2	0:4 5,0

A-Klasse 3. Runde 12. 11. 00

S M Schorndorf 1 - Spraitbach 2 5:3; -FC Alfdorf 2 - SV Schorndorf 2- 2,5:5,5; SV Hussenhofen 2 - SC Pl derhausen 1 2:6; Gm nd 6 - Post Gm nd 1 6:2.

A-Klasse nach 3 Runden:

1. Pl derhausen 1	5:1 17,0	5. SF Spraitbach 2	2:4 12,5
2. SM Schorndorf 1	5:1 14,5	6. Post Gm nd 1	2:4 10,0
3. SV Schorndorf 2	4:2 13,0	7. FC Alfdorf 2	2:4 8,0
4. SG Gm nd 6	4:2 12,0	8 Hussenhofen 2	0:6 9,0

B-Klasse 2. Runde 22. 10. 00

Post Gm nd 2 - SG Gm nd 7 5:3; Spraitbach 3 - Bettringen 2 6:2; Grunbach 4 - Waldstetten 2 5:3; Leinzell 3 - SM Schorndorf 2 7,5:0,5.

B-Klasse 3. Runde 05. 11. 00

S M Schorndorf 2 - Post Gm nd 2 1:7; Waldstetten 2 - Leinzell 3 4:4; Bettringen 2 - Grunbach 4 5:3; SG Gm nd 7 - Spraitbach 3 3,5:4,5.

B-Klasse nach 3 Runden:

1. SF Spraitbach 3	6:0 18,5	5. Post Gm nd 2	4:2 14,0
2. SC Leinzell 3	5:1 17,5	6. SF Waldstetten 2	1:5 7,0
3. SC Grunbach 4	4:2 15,5	7. SG Gm nd 7	0:6 7,0
4. SG Bettringen 2	4:2 14,5	8 S M Schorndorf 2	0:6 2,0

C-Klasse 2. Runde 12. 11. 00

Bettringen 3 - Spraitbach 4 3:3; TSV Welzheim 3 - SV Schorndorf 3 4:2; Leinzell 4 - Grunbach 5 5,5:0,5; SG Gm nd 8 - Alfdorf 3 2,5:3,5.

C-Klasse nach 2 Runden:

1. TSV Welzheim 3	4:0 8,0	FC Alfdorf 3	3:1 6,5
2. SC Leinzell 4	3:1 8,5	6. SG Gm nd 8	0:4 5,0
3. SF Spraitbach 4	3:1 6,5	7. SV Schorndorf 3	0:4 4,5
SG Bettringen 3	3:1 6,5	8 SC Grunbach 5	0:4 2,5

D-Klasse 2. Runde 22. 10. 00

SF Heubach 3 spielfrei; Alfdorf 5 - Hussenhofen 3 4:2; Leinzell 5 - Alfdorf 4 3:3; SV Schorndorf 4 - Pl derhausen 2 1:5.

D-Klasse 3. Runde 05. 11. 00

Pl derhausen 2 spielfrei; Alfdorf 4 - SV Schorndorf 4 5:1; Hussenhofen 3 - Leinzell 5 1:5; Heubach 3 - Alfdorf 5 2,5:3,5.

D-Klasse nach 3 Runden:

1. FC Alfdorf 4	5:1 13,0	5. SF Heubach 3	2:2 7,0
2. SC Pl derhausen 2	4:0 9,0	6. SV Schorndorf 4	0:4 2,0
3. FC Alfdorf 5	4:2 8,5	7. SV Hussenhofen 3	0:6 4,5
4. SC Leinzell 5	3:3 9,0		

Klaus Schumacher, Kreisspielleiter

Unterland

Ab 5.2.01. Vaihingen/Enz

6. Offene Stadtmeisterschaft

N heres unter Terminvorschau

Landesliga 2. Runde 22. 10. 00

Neckarsulm - hringen 5,5 : 2,5

1. Vuovic,D - Bauer,A	1:0	5. Drogenik,B - Dietrich,C	1:0
2. M dler,T - Teller,D	1/2	6. Teuber,U - Bitzer,D	0:1
3. Oette,H - Schmidt,J	1/2	7. Felbinger,D - Rode,T	1/2
4. Spanner.M - Brosig,L	1:0	8. Tibelius,O - Frank,U	1:0

Erdmannhausen - Bietigheim 3 : 5

1. Tuncer,U - DReinhardt	1/2	5. Wei ,M - Noffke,H	1/2
2. Kozlov,A - F rster,B	0:1	6. R uchle,D - Abel,M	1/2
3. Stradinger,M - Nistler,G	1:0	7. Volkner,H - Noffke,D	0:1
4. Lehnert,T - Grimmer,F	1/2	8. Lazic,D - Schenzer,H	0:1

Lauffen - Asperg 4,5 : 3,5

1. Kabisch,T - Hamm,S	1:0	5. Winkler,T - Baumeister	0:1
2. Geigle,B - Sope,N	0:1	6. Abendroth,KH - Wahl,T	1:0
3. Kamm,G - Gredel,F	1:0	7. Wolf,T - K chelin,T	1:0
4. Sattler,W - Kiederle,B	1/2	8. Schuster,E - Wahl,R	0:1

Kornwestheim - Bad Wimpfen	5,5 : 2,5
1. Fai t,H-P - Benz,D 1:0	5. Riedel,T - Podrimja,B 1/2
2. Bantel,T - Zimmermann,R1/2	6. Gaus,W - Bencze,J 1:0
3. Winkler,A - Probst,A 1/2	7. Winkler,G - Huber,G 1:0
4. Phillips,J - Kreis,K-H 1/2	8. Zessin,F - Alic,I 1/2
Schw bisch Hall - Ludwigsburg	6 : 2
1. Eberlein,W - Butsch,H-J +-	5. Schmid,P - Kleinscheck 1:0
2. Prinz,B - Jacobi,H 1/2	6. Xander,K - Malcan, +-
3. Fetzler,H-M - Fr hling,H 1/2	7. Neumann,E - Passaro,A 1/2
4. Riedel,M - Bresch,M +-	8. Krenedics,G - Jahnke,M 1/2

Landesliga nach 2 Runden:

1. Kornwestheim 4:0 12,0	6. Bietigheim 2:2 6,5
2. Schw bisch Hall 4:0 11,5	7. Erdmannhausen 1:3 7,0
3. Lauffen 4:0 10,0	8. Ludwigsburg 1:3 6,0
4. hringen 2:2 8,5	9. Asperg 0:4 6,0
5. Neckarsulm 2:2 8,0	10. Bad Wimpfen 0:4 4,5

Stefan Hamm

Dietmar Teller / hringen Blitzmeister

Nachdem sich im Kreis Heilbronn kein Veranstalter für die Blitz Einzel- und Mannschaftsmeisterschaften des Bezirks Unterland gefunden hatte, sprangen die Besigheimer Schachfreunde kurzfristig ein.

34 Schachfreunde fanden sich am 1. November in der Aula des Schulzentrums in Besigheim ein, um ihre neuen Meister und zugleich auch die Kandidaten für die Landes-Blitzturniere zu ermitteln. Nach 15 Runden mit einer Bedenkzeit von 5 Minuten hatte Dietmar Teller mit 12,5 Punkten die Nase vorn und wurde neuer Bezirksblitzmeister; nach 1998 wurde Teller zum zweiten Male Meister.

Titelverteidiger Hans Peter Fai t aus Kornwestheim war nicht am Start.

Nur ein halber Punkt fehlte am Ende dem Bietigheimer Bernhard F rster, um Teller abzul sen. Mit 12 Punkten verwies er den Oehringener Armin Bauer (11 Punkte) auf Rang drei.

Als Vierter qualifizierte sich noch J rg Rabl vom Schachverein Marbach mit ebenfalls 11 Punkten für das Landesblitzturnier.

Auf den nächsten Pl tzen folgten Eugen Holzinger / HN Biberach mit 10,5,

Wolfgang Reinhard / Bietigheim-Bissingen 10,0 Bernhard Iach / Marbach 9,5, Rainer Knorpp /Schachfreunde Kornwestheim, Johann Phillips / Schachfreunde Kornwestheim mit je 8 Punkten. Den 10. Platz belegte Jerome D ren vom SC Tamm mit 8 Punkten.

TSG hringen Mannschaftsmeister

Im Blitzschach scheint die TSG Oehringen eine Hochburg im Bezirk zu sein, denn am Nachmittag nach Abschluss der Einzelwettk mpfe sicherte sich die TSG Oehringen auch den Mannschaftstitel.

Sieben Mannschaften waren angetreten , um sich einen der f nf Pl tze für das Landesblitzturnier der Mannschaften am 7. April 2001 zu sichern.

Nach sieben Runden gewann Oehringen mit 12 Punkten knapp vor Heilbronn-Biberach, das als einzige Mannschaft den neuen Meister geschlagen hatte, mit 11 Punkten.

Die Schachfreunde Kornwestheim 58 wurden mit 9 Punkten Dritter vor dem Schachklub Bietigheim-Bissingen mit ebenfalls neun Punkten. Als F nfter schl pften die Gastgeber Besigheim mit 8 Punkten noch in das Landesturnier und verwies dabei die Tammer Schachfreunde mit 5 Punkten auf die Pl tze. bw

Pokal - Wettbewerbe 2000 / 01.

Mannschafts - KO - Pokal

Da sich in diesem Jahr nur sieben Mannschaften angemeldet haben, sind nur zwei Runden notwendig, um die zwei Mannschaften zu ermitteln, die sich für den w rttembergischen Pokal qualifizieren.

Termine: Viertelfinale:13. 01. 2001

Halbfinale:10. 02. 2001jeweils Samstag, 14:30 Uhr

Auslosung der ersten Runde (Viertelfinale am 13.01.2001, 14:30 Uhr)

Neuenstadt -Gerabronn;

Bietigheim - Asperg;

Tamm-Ludwigsburg ;

HN-Biberach - Kornwestheim

Unterlandpokal

Der traditionelle Unterlandpokal findet in diesem Jahr zum 52. Mal statt. Es haben sich 24 Mannschaften angemeldet, die in 3 Wertungsgruppen antreten.

Termine: 1. Runde bis 31.01.2001, 2. Runde bis 31.03.2001,

3. Runde bis 31.05.2001, 4. und 5. Runde 17.06.2001,

voraussichtlich in Ingersheim.

Auslosung der ersten Runde (zu spielen bis 31. Januar 2001)

Neuenstadt 1- hringen 2;

hringen 1 - Gerabronn;

K nzelsau - Bad Friedrichshall 1; Bad Friedrichshall 2 - Neuenstadt 2;

Ludwigsburg - hringen 3 Asperg - Freiberg;

Tamm 2 - Bietigheim 1; Bietigheim 2 - Ingersheim 1;

Tamm 1-Bietigheim 3; M glingen 3 - Markgr ningen 2;

Markgr ningen 1 - M glingen 2; M glingen 1 - Ingersheim 2

Mit freundlichen Schachgr en: Stefan Hamm

Bezirksjugend

Jugendfreizeit vom Bezirk in Murrhardt

19 begeisterte Jugendliche und Betreuer nahmen am Pilotprojekt der Schachbezirksjugend Unterland teil. Den Rahmen der Jugendfreizeit bot das geschichtstr chtige Murrhardt. Das viertelgige Angebot beinhaltete kulturelle, erholsame und auch pers nlichkeitsbildende Aktivit ten. Gleich am ersten Abend starteten die Teilnehmer mit Taschenlampen bewaffnet zu einer Nachtwanderung auf den Pfaden des Limes-Grenzwall. Trotz des teilweise heftigen Regens hielten alle bis zum Ende durch und freuten sich auf ihr Bett in der Jugendherberge. Gest rkt durch ein reichhaltiges Fr hst ck war morgens je eine Trainingseinheit ber leichte Endspiele und knifflige Kombinationen angesagt. Rechtzeitig zum Stadtspiel zeigte sich die Sonne. In 4er-Gruppen aufgeteilt, mussten etwa 30 Fragen ber Geschichte und Kultur im alten Stadtteil Murrhardts beantwortet werden. Die Jury war im Klosterhof beim Emdedankfest der evangelischen Kirchengemeinde bestens versorgt bei Zwiebelkuchen und Apfelsaft. Als kompetenter Ansprechpartner für die Jugendlichen konnte der bekannte Naturforscher Dr. Schweitzer gewonnen werden. Einheimische fanden die Aufgaben zu anspruchsvoll. Folgendes Gruppenbild entstand nach den 3-st ndigen Aktivit ten und Spa vor dem Rathaus (Bild 1).



Bild 1: v. l., hintere Reihe: Timo Sinn, Eugen Holzinger, Dirk Mast, Thomas Raschke, Marc-Oliver Neetske, Sven Eidler, Eva Lang, mitte: Michael May, Sven Caspart, Tobias Kohler, Till Heer, Patrick Bei winger, Artur Stas, vorne: Gudrun R mischer, Konstantinos Parashidis, Frank R mischer, Christian Rheinbay, Ulrich M nz, Bild: Christian Erfle

H hepunkt des Abends war ein Tumbausspiel. Willk rlich zusammengestellte Gruppen sollten in Teamarbeit unter Verwendung einfachster Hilfsmittel (Lineal, Schere, Klebstift), einen mglichst hohen und stabilen Papierturm errichten. Hintergrund und Ziel des Spieles war der Test der Teamf higkeit und Belastbarkeit der Gruppenmitglieder bei gruppenspezifischen Prozessen. Das Ergebnis konnte sich sehen lassen. Binnen 20 min. erreichte die Siegergruppe die Decke (1,80 m).



Thomas Raschke, Sven Caspert, Tobias Kohler und Marc-Oliver Neetske in Aktion:

Motto: Vorsicht, sonst stürzt der Turm ein. Bild: Parashidis

Retrograde Analyse, vorgetragen durch Ulrich Münz (Student der Elektrotechnik), bildete den Themenschwerpunkt des vorletzten Tages. Ziel war die Stärkung des kognitiven und analytischen Denkens. Außerdem sollte die Fähigkeit trainiert werden, Sachverhalte des alltäglichen Lebens kritisch zu hinterfragen. Sport und Bewegung folgten beim Tischtennisturnier unter Anleitung des C-Trainers und Leistungsleiters Sven Eidler. Die Teilnehmer stellten ihre koordinativen und körperlichen Fähigkeiten unter Beweis. Leider verhinderten heftige Regenschauer und ein Gewitter mitten in der Wanderung entlang des Limes, die Teilnehmer zu einer Abkürzung. Eva Lang und Michael May bewerteten am Abend das Anstandsspiel (Einhalten und Benimmregeln). Verhalten und Mitarbeit von Teilnehmern untereinander wurde angesprochen.

Anschließend konnte beim Spieleabend jeder sein mitgebrachtes Lieblingsspiel ausprobieren. Zur Belohnung gab es Geschichten von Kleinen Nick als Einschlafmotivierung. Zeitgleich resümierten die Betreuer die Ereignisse der Tage und beschlossen ein Nachtreffen. Abschluss war das Grand-Prix-Turnier in Spraitbach.

Bezirksjugendleiter Konstantinos Parashidis konnte am Dienstag auf eine gelungene Veranstaltung zurückblicken und bedankte sich bei Projektleiter Christian Erfle und den Projektmitgliedern Conny Meier, Eugen Holzinger, Sven Eidler sowie bei den Betreuern und Referenten Eva Lang, Michael May und Ulrich Münz. Auf seiner nächsten Ausschusssitzung wird die Schachbezirksjugend über die Durchführung ähnlicher Projekte entscheiden.

Armin Winkler

Heilbronn - Hohenlohe

2.12 Heilbronn

2. Heilbronner Nikolaus-Jugendopen

Veranstalter: Heilbronner Schachverein

Termin: Samstag, 2. Dezember 2000

Infos: Nähere Infos unter Terminvorschau

Sonstiges: <http://vereine.hmoonline.de/schachverein>

Bezirksliga Nord 3. Runde

Böckingen - Schw. Hall 2 4,5:3,5; Hringen 2 - Willsbach 2 3:5; K n zelsau - Fichtenberg/Gaildorf 5:3; Neuenstadt - Bad Friedrichshall 4,5:3,5; Bad Rappenau - HN-Biberach 0:8.

Bezirksliga Nord nach 3 Runden:

1. HN-Biberach	6:0 19,5	SV Bad Friedrichshall	2:4 11,0
2. SV Böckingen	6:0 16,0	7. SV Bad Rappenau	2:4 10,5
3. SK Schw. b. Hall 2	4:2 14,0	8. TSV Willsbach 2	2:4 10,0
4. TSG Hringen 2	3:3 12,5	9. SC Rochade Neuenstadt	2:4 7,0
5. SC K n zelsau	2:4 11,0	10. SV Fichtenbg/Gaildorf	1:5 8,5

Kreisklasse 4. Runde

Lauffen 2 - Meimsheim/G glingen 4:4; HN Biberach 2 - Neckarsulm 2 4,5:3,5; SV Heilbronn 2 - Böckingen 2 4,5:3,5; Sontheim - Widdern 5:3; Forchtenberg - Willsbach 3 4:4.

Kreisklasse nach 4 Runden:

1. TSV Sontheim	8:0 21,0	6. TG Forchtenberg	3:5 15,0
2. SV Heilbronn 2	7:1 18,0	7. SK Lauffen 2	2:6 15,0
3. SV Böckingen 2	6:2 19,5	8. SC Neckarsulm 2	1:7 13,5
4. Sfr HN Biberach 2	6:2 17,0	9. SC Widdern	1:7 12,5
5. Meimsheim/G glingen	5:3 16,5	10. TSV Willsbach 3	1:7 12,0

A-Klasse 3. Runde

Gerabronn - VfR Heilbronn 8:0 kl.; Schw. Hall 3 - Schwaigern 4,5:3,5; Eberstadt - K n zelsau 2 4:4; SV Heilbronn 3 - Schw. Hall 4 7:1; Bad Wimpfen 2 - Gaildorf/Fichtenberg 2 5:3.

A-Klasse nach 3 Runden:

1. SV Heilbronn 3	6:0 18,5	6. Bad Wimpfen 2	2:4 10,5
2. TSV Gerabronn	6:0 18,0	7. Gaildorf/Fichtenbg 2	2:4 10,0
3. SK Schw. b. Hall 3	6:0 14,5	8. VfR Heilbronn	2:4 6,5
4. TSV Schwaigern	2:4 12,5	9. SC K n zelsau 2	1:5 11,0
5. VfL Eberstadt	2:4 11,0	10. SK Schw. Hall 4	1:5 7,5

B-Klasse 2. Runde

Schwabbach - Böckingen 3 5,5:2,5; Bad Rappenau 2 - Meimsheim/G glingen 2 4:4; Bad Friedrichshall 2 - Lauffen 3 6:2; Hringen 3 - Bad Friedrichshall 3 4:4; Untergruppenbach - Sontheim 2 4,5:3,5.

B-Klasse nach 2 Runden:

1. Bad Friedrichshall 2	4:0 10,5	6. SK Lauffen 3	2:2 6,5
2. Untergruppenbach	4:0 9,5	7. Bad Friedrichshall 3	1:3 7,5
3. Hringen 3	3:1 9,0	Meimsheim/G glingen 2	1:3 7,5
4. TSV Schwabbach	2:2 8,5	Bad Rappenau 2	1:3 7,5
5. SV 23 Böckingen 3	2:2 7,0	10. TSV Sontheim 2	0:4 6,5

C-Klasse 2. Runde

Willsbach 4 - Forchtenberg 2 4:4; Slavia Heilbronn - VfR Heilbronn 2 6:2; HN Biberach 3 - Neckarsulm 3 4:4; Bad Rappenau 3 - Schwaigern 2 4:4; Meimsheim/G glingen 3 - Leingarten 2,5:5,5.

C-Klasse nach 2 Runden:

1. SV Leingarten	4:0 12,0	6. Slavia Heilbronn	2:2 9,5
2. TG Forchtenberg 2	3:1 10,5	7. TSV Schwaigern 2	1:3 7,5
3. TSV Willsbach 4	3:1 10,5	8. Bad Rappenau 3	1:3 5,5
4. SC Neckarsulm 3	3:1 8,5	9. Meimsheim/G glingen 3	0:4 4,0
HN-Biberach 3	3:1 8,5	10. VfR Heilbronn 2	0:4 3,5

D-Klasse 3. Runde

Bad Friedrichshall 4 - Lachender Turm Schw. Hall 4:4; K n zelsau 3 - SV Heilbronn 4 5:3; Schwaigern 3 - VfR Heilbronn 3 3:2 (3 Bretter nicht besetzt); Sontheim 3 - Leingarten 2 1,5:6,5; Waldenburg - Neuenstadt 2 2:6; Lauffen 4 - K n zelsau 4 4:4.

D-Klasse 4. Runde

Lachender Turm Schw. Hall - K n zelsau 4 7:1; Neuenstadt 2 - Lauffen 4 3:5; Leingarten 2 - Waldenburg 1,5:6,5; VfR Heilbronn 3 - Sontheim 3 3:5; SV Heilbronn 4 - Schwaigern 3 7:1; Bad Friedrichshall 4 - K n zelsau 3 5,5:2,5.

D-Klasse nach 4 Runden:

1. SK Lauffen 4	7:1 21,5	7. Leingarten 2	4:4 19,5
2. Bad Friedrichshall 4	6:2 21,5	8. TSV Sontheim 3	3:5 14,0
3. K n zelsau 3	6:2 18,0	9. SC Rochade Neuenstadt 2	3:5 13,0
4. TSG Waldenburg	6:2 17,5	10. TSV Schwaigern 3	2:6 4,0
5. Lach. Turm Schw. Hall	5:3 21,5	11. SC K n zelsau 4	1:7 11,0
6. SV Heilbronn 4	5:3 18,5	12. VfR Heilbronn	0:8 8,0

Heilbronner Schachverein:

Podrimja gewann Monatsblitzturnier:

Das gut besetzte Monatsblitz beim HSChV gewann Behar Podrimja (Bad Wimpfen) mit 11,5 Punkten aus 13 Partien. Zweiter wurde Christian Wolbert (HSChV) mit 11 vor K-H Eisenbeiser (SV Buchen) mit 10 Punkten. Weitere Preisträger waren Jochen Schröder (HSChV) mit 8,5 und J. Gelfenboim (SC Tamm) mit 7,5 Punkten. wb

Ludwigsburg

Schachbedarf

Wagner

Ihr Lieferant für sämtlichen

Schachbedarf

Richard Wagner Straße 9

71638 Ludwigsburg

Tel. 07141 928167

Fax 07141 922627

Bezirksliga S d 3. Runde 05. 11. 00

SVG Vaihingen/Enz spielfrei

S C Tamm 2 - SF Freiberg 1 6 : 2

1. Husser, R - Novakovic, R +- 5. Machaczek, W - Ludwig, S 1/2

2. Eimen, M - Steinhart, M 1/2 6. Erfle, Chr - Walter, Chr 1:0
3. Dolensky, R - Widmaier, A 1:0 7. Ehmke, F - Wedeleit, J 0:1
4. Waibel, Th - Bcher, Ph 1:0 8. Erfle, S - Hornung, S +-

SF Marbach 3 - SF Besigheim 1 2,5 : 5,5

1. Bofinger, J - Haiber, R 0:1 5. Schwaab, V - Hausmann, H 1/2
2. Geckle, G - Singer, J 0:1 6. Mascra, A - Dr. Schrepf, E 1/2

3. Stanger, J - Schobel, W 0:1 7. Sochor, G - Kizler, J 1:0
4. Trautwein, H - Blmel, G 0:1 8. Walliser, H - Seybold, M 1/2

SF M glingen 1 - SG Ludwigsburg 2 4,5 : 3,5

1. Klaus, D - Braun, H 1:0 5. Franitza, M - Michel, S 1/2
2. Koss, D - Metz, A 1:0 6. Rothfu, H - Lsche, M 1/2
3. Puchas, R - Vrabac, B 0:1 7. Lhr, Th - Karatas, H 0:1
4. Ziegler, F - Vülje, S 1/2 8. Raletio, R - Trk, H 1:0

SV Oberstenfeld 1 - SV Markgr ningen 1 4,5 : 3,5

1. Schneider, G - Supp, W 1/2 5. Sch mbs, O - Haus, J 1:0
2. Stoll, M - Florio, A 0:1 6. Schneider, L - Klenk, M 1:0
3. Haak, K - Baumann, M +- 7. Grob, W - Haug, B 1:0
4. Kurtzhals, P - Hcker, O 1:0 8. Grob, A - Setz, M 0:1

SK Bietigheim 2 - SV Marbach 2 1 : 7

1. Lutz, W - Jazeschen, U 0:1 5. Voiatzis, D - Lorenz, K 1:0
2. Himmer, E, N - Taxis, H-D +- 6. Coels, R - Dr. G tze, P 0:1
3. Schenzer, H - Klenk, J 0:1 7. D ring, A - M ller, B +-
4. Kuhn, G - Trefzer, E 0:1 8. Breier, G - Taxis, Chr +-

Bezirksliga S d 4. Runde 12. 11. 00

SF Freiberg 1 spielfrei

Vaihingen/Enz - Marbach 3 6 : 2

1. Eidler, S - Bofinger, J 1:0 5. Philippin, O - Schwaab, V 1:0
2. Klein, E - K , P 1/2 6. Osswald, M - Mascra, A 1/2
3. Quirin, H - Beckle, G 1/2 7. Kraft, G - Bochor, G 1:0
4. Meinecke, K - Trasutwein, H 1/2 8. Popovic, D - Walliser, H 1:0

Ludwigsburg 2 - Tamm 2 1,5 : 6,5

1. Braun, H - Husser, R 0:1 5. Lsche, M - Dolensky, R 0:1
2. Vrabac, B - Spelsberg, U 1/2 6. Karatas, H - Waibel, Th 1:0
3. Vülje, S - Schmid, M 0:1 7. Khosrawi, S - Machaczek, W +-
4. Michel, S - Eimen, M 0:1 8. Trk, H - Erfle, Chr 0:1

Besigheim 1 - Oberstenfeld 1 4,5 : 3,5

1. Haiber, R - Schneider, G 1/2 5. Hausmann, H - 1:0
Schneider, L 1:0
2. Singer, J - Stoll, M 1/2 6. Dr. Schrepf, E - Grob, W- 1:0
3. Schobel, W - Kurtzhals, P 0:1 7. Seybold, M - Fusenig, E 1/2
4. Blmel, G - Sch mbs, O 1/2 8. Georg, S - van der Meer, A 1/2

Marbach 2 - M glingen 1 5 : 3

1. Jazeschen, U - Klaus, D 1:0 5. Lorenz, K - 1:0
Franitza, M 1:0
2. Taxis, H-D - Koss, D 1/2 6. Dr. G tze, P - Rothfu, H 1/2
3. Trefzer, E - Puchas, R 0:1 7. M ller, B - Lhr, Th 1:0
4. Dr. Richter, G - Ziegler, F 1/2 8. Taxis, Chr - Ropertz, Chr 1/2

Markgr ningen 1 - Bietigheim 2 5 : 3

1. Supp, W - Lutz, W 1:0 5. Petri, H-J - Breier, G 1:0
2. Florio, A - Schanzer, H 0:1 6. Klenk, M - R hm, H 0:1

3. Baumann, M - Voiatzis, D 1:0 7. Haug, B - Uhle, W 1:0

4. Hcker, O - D ring, A 0:1 8. Haygood, J - Brauer, W 1:0

Bezirksliga S d nach 4 Runden:

1. Marbach 2 8:0 22,0 6. M glingen 1 4:4 14,5
2. Tamm 2 6:0 18,5 7. Ludwigsburg 2 3:5 13,5
3. Vaihingen/Enz 1 6:0 15,0 8. Bietigheim 2 3:5 12,5
4. Besigheim 1 4:2 13,5 9. Oberstenfeld 1 2:6 15,0
5. Markgr ningen 1 4:4 17,5 10. Freiberg 1 0:6 8,5
11. Marbach 3 0:8 9,5

Kreisklasse 1. Runde 24. 09. 00(Nachtrag)

Steinheim 1 - M ngingen 1 2:6.

Kreisklasse 3. Runde 29. 10. 00

Sachsenheim 1 - Erdmannhausen 2 5,5:2,5; Ludwigsburg 3 - Ingersheim 2,5:5,5; Kornwestheim 2 - M glingen 2 8:0; Steinheim 1 - Freiberg 2 4:4; M ngingen 1 - Kornwestheim 3 4:4.

SV Gemrigheim war spielfrei.

Kreisklasse 4. Runde 12. 11. 00

Freiberg 2 - M ngingen 1,5:6,5; M glingen 2 - Steinheim 4:4; Ingersheim - Kornwestheim 2,5:5,5; Erdmannhausen 2 - Ludwigsburg 3,5:4,5; Gemrigheim - Sachsenheim 2:6.

SV Kornwestheim 3 war spielfrei.

Kreisklasse nach 4 Runden:

1. Kornwestheim 2 8:0 26,0 6. Ingersheim 3:5 15,5
2. Sachsenheim 7:1 21,5 7. Erdmannhausen 2 2:4 10,5
3. Ludwigsburg 3 6:2 17,0 8. Gemrigheim 2:4 10,0
4. M ngingen 5:1 16,5 9. Kornwestheim 3 1:5 8,0
5. Steinheim 4:4 16,0 10. Freiberg 2 1:7 9,5
M glingen 2 1:7 9,5

A-Klasse 3. Runde 05. 11. 00

Bietigheim 3 - Erdmannhausen 3 3,5:4,5; Besigheim 3 - Gr nbhl 5,5:2,5; Spielfrei - Marbach 4; Vaihingen/Enz 2 - Besigheim 2 3:5. Ingersheim 2 - Asperg 2 2:6.

SC Sachsenheim 2 war spielfrei.

A-Klasse nach 3 Runden:

1. Besigheim 2 4:0 13,0 6. Erdmannhausen 3 3:1 8,5
2. Asperg 2 4:0 11,5 7. Vaihingen/Enz 2 2:4 12,0
3. Bietigheim 3 4:2 14,0 8. spielfrei 0:0 0,0
4. Besigheim 3 4:2 11,0 9. Marbach 4 0:4 5,0
5. Sachsenheim 2 3:1 9,5 10. Ingersheim 2 0:4 3,5
11. Gr nbhl 0:8 8,0

B - Klasse 3. Runde 12. 11. 00

Tamm 3 - Markgr ningen 2 6,5:1,5; M glingen 3 - Vaihingen/Enz 3 6:2; Mundelsheim - Tamm 4 1,5:6,5; Kornwestheim 4 - M ngingen 2 4,5:3,5.

B-Klasse nach 3 Runden:

1. Tamm 3 6:0 18,0 5. Tamm 4 3:3 12,0
2. M glingen 3 5:1 15,0 6. M ngingen 2 2:4 11,5
3. Markgr ningen 2 4:2 12,0 7. Vaihingen/Enz 3 0:6 8,5
4. Kornwestheim 4 4:2 11,0 8. Mundelsheim 0:6 8,0

C - Klasse 2. Runde 22. 10. 00

Tamm 5 - Steinheim 2 2,5:5,5; M glingen 4 - Oberstenfeld 2 2:6; Ingersheim 3 - Marbach 5 6:2.

C - Klasse 3. Runde 05. 11. 00

Oberstenfeld 2 - Ingersheim 3,5:4,5; Steinheim 2 - M glingen 4,6:2; Gemrigheim 2 - Tamm 5,4:4; Marbach 5 war spielfrei.

C-Klasse nach 3 Runden:

1. Steinheim 2 6:0 17,0 4. M glingen 4 2:4 12,0
2. Ingersheim 3 4:0 10,5 5. Gemrigheim 2 1:3 6,5
3. Oberstenfeld 2 4:2 14,5 6. Tamm 5 1:5 9,5
7. Marbach 5 0:4 2,0

An die Kreisjugend:

Ich wnsche allen Jugendlichen, deren Eltern und, falls vorhanden, Geschwistem ein frohes Weihnachtsfest, alles Gute und vor allem viel Erfolg im Neuen Jahr.

Wolfram Riedel, Kreisjugendleiter

Terminkalender 2000 für den Schachkreis Ludwigsburg

2000

02.12.	Bezirks-B-Turnier , B rgerhaus hringen, 7. Runde
03.12.	Landesliga, Kreis-, B-, D-Klasse
10.12.	Bundesliga, Oberliga, Bezirksliga, A- C-Klasse
17.12.	Verbandsliga, Landesliga
26.-30.12	B blinger Open

2 0 0 1

07.01.	Bundesliga, Oberliga, Kreisklasse
13.01.	KO-Pokal 1. Runde
14.01.	Landesliga, A-Klasse
21.01.	Verbandsliga, Bezirksliga, B-Klasse, D-Klasse
28.01.	A-Klasse, C-Klasse
04.02.	Landesliga
11.02.	Verbandsliga, Bezirksliga, A-, D-Klasse
18.02.	Bundesliga, Oberliga, Kreisklasse, B-Klasse
25.02.	spielfrei
04.03.	Verbandsliga, Landesliga, Kreis- C-Klasse
10.03.	KO-Pokal 2. Runde
11.03.	Bundesliga, Oberliga, Bezirksliga, A-Klasse
17.03.	Kreistag in Klein-Ingersheim
25.03.	Verbandsliga, Bezirksliga, Kreisklasse, B-, D-Klasse
31.03.	KO-Pokal 3. Runde
01.04.	Bundesliga, Oberliga, Landesliga, A-, C-Klasse
07.04.	Blitz-Mannschaftsmeisterschaft
08.04.	Beginn Seniorenmeisterschaft des Verbandes in Ellwangen
22.04.	Verbandsliga, Bezirksliga
29.04.	Bundesliga
09.06.	Verbandstag
23.06.	Blitz Einzelmeisterschaft des Verbandes

Terminkalender 2000/2001 f r die Kreisjugend:

09.12.	Jugendopen in Pforzheim
26.-30.12.	Deutsche Jugend-Mannschaftsmeisterschaft

2001

20.01.01	Verbandsjugendversammlung, Sifi Jugendschach
27.01.	BJEM
03.02.	BJEM
10.02.	BJEM
03.03.	Kreisjugendversammlung mit F-Kader
28.03.	Finale im Landesschulschach
14.04.	BB Jugendturnier
17.04.	WJEM bis 21.04.01
12.05.	F-Kader
26.05.	Jugendturnier in Steinhaldenfeld
10.06.01	DJEM bis 16.06.01
16.06.	F-Kader
14.07.	F-Kader
28.07.	Schulschachpokal

Diese Liste ist unvollst ndig. F r eventuelle R ckfragen wenden Sie sich bitte nicht an mich, sondern an den Ausrichter bzw. Turnierleiter.

Wolfram Riedel

Alb - Schwarzwald

Landesliga 3. Runde 05. 11. 00

S C Hechingen - SV Rangendingen 3 : 5			
1. Stamer,W - Huber,M	--+	5. Riedlinger,H - Dr.Lipp,H-P	1/2
2. Dr.Bachus,H	- Gorgs,A	0:1	6. Sch nerstedt,J
- Birkle,J			1/2
3. Birk,D - Schwenk,A	0:1	7. Kuricini,S - Schenk,Th	1:0
4. Musolff,W - Baumann,F	1/2	8. Bock,P - Muysers,H	1/2
S R Spaichingen - SV Schwenningen 5 : 3			
1. Schnitzer,P - Schlenker,R	1/2	5. R ttinger,E - Michine,V	1/2
2. Elstner,H - Klosternann,D	0:1	6. Harter,H - Reuter,P	1:0
3. Grimm,R - Hirt,R	1:0	7. Teutsch,M - Mecke,S	1:0
4. Zepf,A - Stauss,F	1/2	8. Hengstler,G - Schwindt,V	1/2
S V Rottweil - S C Oberndorf 7 : 1			
1. Keller,H - Friedrich,G	1/2	5. Fuss,Th - H lsch,R	1/2
2. Knoob,A - L rch,U	1:0	6. Eckwert,E - Lind,R	1:0
3. Hummel,K - Kurtesi,F	--+	7. Birner,B - Kelcher,S	1:0
4. Br unlin,K - Lippert,R	1:0	8. Goldinger,J - Burkert,M	1:0
S V Balingen 2 - S C Bisingen 5 : 3			
1. Sch fer,D - Sauter,P	0:1	5. Dr.Karan,V - Sauter,S	0:1
2. Goldinger,P - L rch,U	1:0	6. Stroh,V - Ott,F	1:0
3. T chl,A - Siegel,J	0:1	7. Canzek,Z - Ott,E	1:0
4. Braun,A - Hollstein,G	1:0	8. Scheuer,V - Straubinger,K	1:0
S V Balingen 1 - S G Schramberg/Lauterbach 5,5 : 2,5			
1. Muszkowski,J - Haist,Wi	1:0	5. Volz,B - Roth,H	1/2

2. Munzert,M - Maier,A	1:0	6. M ller,K-H - Waibel,D	1:0
3. Holderied,M - Braun,R	1/2	7. Haller,M - Waibel,F	0:1
4. Bender,K - Rapp,H	1/2	8. Geiger,L - Fichtner,M	1:0

Landesliga nach 3 Runden:

1. SV Rottweil	6:0	18,0	6. SV Schwenningen	2:4	11,0
2. SR Spaichingen	6:0	17,5	7. SV Balingen 2	2:4	10,0
3. SV Balingen 1	4:0	15,5	8. S G Schramberg/Lauterb	2:4	9,5
4. SV Rangendingen	4:2	13,5	9. S C Bisingen	0:6	6,0
5. S C Hechingen	2:4	12,5	10 S C Oberndorf	0:6	4,5

Bezirksliga 3. Runde

S F Burladingen - S V Sto-Frommern 2,5 : 5,5

1. Pfister,R - Wagner,L	0:1	5. Pfister,J - Schwarz,G	1:0
2. Pfister,Th - Dreyer,A	1/2	6. Ziegler,M - Stelzl,O	1/2
3. Dietmann,F-J - Heim,Nina	1/2	7. Spies,G - M ller,G	0:1
4. Eisele,M - S llner,G	0:1	8. Kessler,J - K ppen,M	0:1

S F Pfalzgrafenweiler - S R H-Gosheim 3 : 5

1. Mannheimer,H-M - Narr,F	0:1	5. Gracic,N - Stehle,O	0:1
2. Klai ,Th - Speck,A	1:0	6. Bihorac,H - Steiner,J	0:1
3. Jetter,K-H - Weber,L	1/2	7. Morlock,Waldt - Fischer,S	1:0
4. Hieb,J - Riester,S	1/2	8. Reinik,A - Riester,D	0:1

S G DT Tuttlingen 2 - S K Freudenstadt 4 : 4

1. Klein,M - Dieterle Bard	0:1	5. M ller,N - Braun,T	0:1
2. Zubrod,R - Zom,J	1:0	6. Buschle,B - Felkel,S	0:1
3. Wiech,P - B uerle,H-J	1/2	7. Werner,F - B uerle,H	1/2
4. Dr.Bengsch,N - Hettich,V	1:0	8. Topic,I - Zom,N	1:0

S G 02/64 Ebingen - S V Trossingen 4,5 : 3,5

1.Jovalekic,O - Gola,M	+-	5. Fuss,K - Margrandner,H	0:1
2. Liebhardt,M - Messner,W	1:0	6. Sinz,C - Munz,E	1:0
3. G ntner,Chr - Petroschka,B	1/2	7. Jovalekic,A - Dr.Welte,M	1/2
4. Ruckwid,M - Hausch,J	1/2	8. Blickle,H - Ulrich,S	0:1

S V Truchteltingen - S K Horb 5,5 : 2,5

1. Jendel,Chr - Schroth,G	1/2	5. Brunner,M - Melzer,R	0:1
2. Sch negg,Th - Kirdner,H	1:0	6. Schwarz,N - Britsch,D	1:0
3. Pfeiffer,H - Panetta,R	1:0	7. Sch negg-He ,Sus - Britsch,B	1:0
4. Sch negg,R - Ichmiller,U	1:0	8. Baur,Th - Buhlmann,W	0:1

Bezirksliga nach 3 Runden:

1. S R H-Gosheim	6:0	14,5	6. S F Burladingen	2:4	13,5
2. S G DT Tuttlingen	5:1	13,5	7. S V Truchteltingen	2:4	12,5
3. S G 02/64 Ebingen	5:1	13,0	8. S K Freudenstadt	2:4	8,0
4. S V Sto-Frommern	4:2	13,5	9. S K Horb	1:5	10,0
5. S F Pfalzgrafenweiler	3:3	12,0	10 S V Trossingen	0:6	9,5

Bezirksklasse 3. Runde 29. 10. 00

Winterlingen - Spaichingen 3 4 : 4

1. Kawetzki,U - Brand,M	1:0	5. Single,U - Billerbeck,B	1/2
2. Rutz,J - Butz,P	1/2	6. Kissling,W - Hengstler,G	1/2
3. Klaus,M - Zepf,U	0:1	7. Menzel,D - Mikic,M	1/2
4. Rutz,U - Kaltenbach,L	1/2	8. Dech,O - Klein,P	1/2

Heinstetten - Spaichingen 2 0,5 : 7,5

1. Gomeringer,M - Hengstler,B	0:1	5. Schill,G - Laustetter,Chr	0:1
2. Dressler,H - Eckhardt,S	0:1	6. Steigmayer,S - Zimmermann,A	0:1
3. Senst,H - Pfarnes,A	0:1	7. Schick,K-R - Ringwald,Th	1/2
4. Ekl,J - Fiebig,O	0:1	8. Stopper,H - Sancakli,H	0:1

Sto-Frommern 2 - S V Schwenningen 2 1,5 : 6,5

1. Bruckner,R - Hohmann,R	--+	5. Narr,A - Rutter,J	0:1
2. Merz,B - Schwindt,V	0:1	6. Bungeoth,G - Ruf,Th	0:1
3. Mayer,P - Klaus,Th	1:0	7. W rz,H - Raible,U	0:1
4. Narr,K - Stebahrne,O	0:1	8. Wagner,S - Weiss,P	1/2

Balingen 3 - Pfalzgrafenweiler 2 4,5 : 3,5

1. Canzek,Z - Bihorac,H	+-	5. Stefani,H - Reinik,A	0:1
2. Frielt,Th - W rth,K	1:0	6. Gargallo,S - Pitters,H	--+
3. Scheuer,V - Morlock,Waltr	0:1	7. Haas,M - Klausmann,S	1/2
4. Stroh,S - G ssler,H	1:0	8. Kraus,G - Haas,K	1:0

Rottweil 2 - M hringen 1,5 : 6,5

1. Winker,P - Meeh,R	0:1	5. Eylandt,G - Kukshaus,V	0:1
2. W lbl,J - Eppel,W	0:1	6. Klauke,A - Neunmayer,L	1/2
3. Raag,W - Klaus,E	0:1	7. Str sser,Gerda - Kehler,W	1/2
4. Dietl,L - Massong,R	0:1	8. Titz,W - G rlitzer,H	1/2

Bezirksklasse nach 3 Runden:

1. S V M hringen	6:0	16,5	6. Pfalzgrafenweiler 2	2:4	10,0
2. S V Winterlingen	5:1	13,0	7. S V Balingen 3	2:4	9,0
3. S R Spaichingen 2	4:2	16,5	8. S C Heinstetten	2:4	8,5
4. S V Schwenningen	2:4	16,0	9. S R Spaichingen 3	1:5	10,0
5. S V Rottweil 2	4:2	13,0	10. S V Sto-Frommern 2	0:6	7,5

Thomas Schenk

Schnupperrunde 3. Runde

Bisingen 2 - Balingen 2:2; Sto.-Frommern 1 - Burladingen 3:1;
 Horb 1 - Bisingen 1 0:4; Stetten akM. 1 - Sto.-Frommern 2 0:4
 kl.; .Stetten akM. 1 - Geislingen 1 4:0 kl.

Schnupperrunde 3. Runde (R ckspiele)

Balingen - Bisingen 2 3:1; Burladingen- Sto.-Frommern 1 1:3;
 Bisingen 1 - Horb 1 -2,5:1,5; Sto.-Frommern 2 - Stetten akM. 1
 4:0 kl. Geislingen 1 - Stetten akM.1 4:0 kl.

Aktuelle Tabelle

1. Bisingen 1	12:0 20,5	6. Stetten akM 1	5:7 9,0
2. Balingen	11:1 20,5	7. Sto.-Frommern 2	4:8 9,0
3. Horb 1	8:4 16,0	8. Burladingen	3:9 6,5
4. Sto.-Frommern 1	8:4 15,0	9. Bisingen 2	2:10 6,5
5. Geislingen 1	7:5 14,0	10. Stetten akM 2	0:12 3,0

Thomas Schenk

Bezirks - Viererpokal

2. Runde:

Rangendingen 2 - Gosheim 2 4:0 kl.

Burladingen - Winterlingen 1 0:4 kl.

Balingen 2 - Pfalzgrafenweiler 2 3,5 : 0,5

1. Haller,M - Kull,S 1:0 3. Sch fer,D - Pitters,H 1:0
 2. Volz,B - Reinik,A 1/2 4. T chl,A - Klausmann,S 1:0

Ebingen - Tuttlingen 2 2 : 2

1. Jovalekic,O - Dufner,A 1/2 3. Fuss,K - Gl ck,T 1/2
 2. Liehrt,M - Kinkel,Chr 1:0 4. Ruckwid,M Klein,M 0:1

Hechingen 2 - Schramberg/Lauterbach 2 2,5 : 1,5

1. Harder,A - Braun,R 0:1 3. Kempner,E - Fichter,M 1/2
 2. Harder,Anna - Fix,E 1:0 4. Zimmermann,U- Kunz,M 1:0

Gosheim 1 - Truchteltingen 0:4 kl.

Sto.-Frommern - Tuttlingen 3 2,5 : 1,5

1. Dreyer,A - Kaufmann,G 1:0 3. Heim,Nina - Dr.Bengsch,N 1:0
 2. S llner,G - M ller,N 0:1 4. M ller,G - Ronecker,M 1/2

Spaichingen 2 - Heinsttten 2 3 : 1

1. Zimmermann,A - Gomeringer,M1:0 3. Zepf,U - Ekl,J 0:1
 2. Brand,M - Senst,H 1:0 4. Ringwald,Th - Steigmayer,S 1:0

Horb - Schramberg/Lauterb 1 2 : 2

1. Panetta,R - Maier,A 0:1 3. Britsch,B - Fischer,F 1:0
 2. Britsch,D - Eschle,H 0:1 4. Buhlmann,W - Daut,M 1:0

Rottweil 3 - Hechingen 1 1,5 : 2,5

1. Geeven,P - Birk,D 1/2 3. Str sser,G - Kurcini,S 1/2
 2. Titz,W - Sch nerstedt,J 1/2 4. Kunkel,S - Bock,P 0:1

Spaichingen 1 - Balingen 1 1 : 3

1. Elstner,H - Gritsch,Chr 0:1 3. Harter,H - M ller,K-H 1/2
 2. Grimm,R - Muschkowski,J 0:1 4. Teutsch,M - Bender,K 1/2

Rangendingen 1 - Heinstetten 1 4:0 kl

Tuttlingen 1 - Spaichingen 3 2,5 : 1,5

1. Hommel,R - Hengstler,G 1:0 3. Stierle,M - Schiemeier 1/2
 2. G nter,A - Billebeck,B 0:1 4.Bengsch,B - Asapowitsch 1:0

Hechingen 3 - Winterlingen 2 3 : 1

1. Lakay,Th - Petak,Dubravkol/2 3. Kramer,R - Maag,W 1:0
 2. Beck,H-J - Conrad,S 1:0 4. St ngle,W - Mierse,F 1/2

Geislingen 2 - Rottweil 1 0 : 4

1. Gulde,M - Br unlin,K 0:1 3. Renner,M - Eckwert,E 0:1
 2. Renner,Karin- Hummel,K 0:1 4. Schuster,G - Winker,P 0:1

Gosheim 3 - Pfalzgrafenweiler 1 4 : 0 kl.

Auslosung 3. Runde

Rottweil 1- Spaichingen 2; Balingen 2 - Rangendingen 1;

Hechingen 1 - Truchteltingen; Balingen 1 - Winterlingen 1;

Schramberg/Laut 1 - Hechingen 2;Tuttlingen 1- Rangendingen 2;

Hechingen 3 - Gosheim 3; Sto.-Frommern - Ebingen.

Bezirksjugend

Open in Untergrombach

Auch an diesem Jahr besuchen wir mit dem Kader das Open in Untergrombach (das liegt zwischen Karlsruhe und Bruchsal). Das Turnier findet zwischen dem 02.-06.01 statt. Die Bedenkzeit betr gt 2 Stunden f r 40 Z ge, sowie 30 Minuten f r den Rest der Partie.

Die Eigenbeteiligung der Kaderspieler betr gt in diesem Jahr 180.00 DM.

In diesem Preis ist das Startgeld beim Open, alle Fahrten, die bernachtung im Naturfreundhaus Bruchsal mit Fr hst ck und Turnierverpflegung, sowie die Betreuung w hrend des Turniers enthalten.

Damit ich das Naturfreundehaus rechtzeitig buchen kann, ist der Anmeldeschluss f r das Open am 01.12.2000. F r Fragen stehe ich nat rlich gerne zur Verf gung.

Thomas M ller
 Thomas M ller, Konrad-Witz-Str. 6, Kaderleiter, Tel. dienstl. 0741/17474-18, Tel. privat 0741/8822 , Fax dienstl. 0741/17474-79
 E-Mail privat ThomasMueller.rw@online.de
 E-Mail dienstl. Thomas.Mueller03@telekom.de

Kader Alb-Schwarzwald Zentralllehrgang

Am 12.-13.05.2001 wollen wir einen Zentralllehrgang f r alle F-Kader im Schachbezirk Alb-Schwarzwald durchfhren. Wir werden in einer Jugendherberge bernachten.

Die Eigenbeteiligung f r alle Kaderspieler betr gt 50.00 DM. In diesem Betrag ist die bernachtung und alle Mahlzeiten inbegriffen.

Der Zentralllehrgang wird nur stattfinden, wenn sich bis zum 12.01.2000 mindestens 10 Kademitglieder anmelden. Neben den Trainingseinheiten, einem Blitzturnier sollen auch der Sport und die Geselligkeit nicht zu kurz kommen.

Ich hoffe auf zahlreiche Anmeldungen zum Open und zum Zentralllehrgang und verbleibe mit freundlichen Schachgr en Thomas M ller

Donau - Neckar

Gemeinsame Kreisklasse DN-Schw. 3. Runde 22. 10. 00

DT Tuttlingen 3 - Gosheim 2 5:3; Horb 3 - Spaichingen 4 5:3;
 Rottweil 3 - Tuttlingen 4 3,5:4,5; Schramberg/Lauterbach 2 - Horb 2 2,5:5,5; Klosterreichenbach - Trossingen 2 4,5:3,5.

Gemeinsame Kreisklasse DN-Schw. 4. Runde 05. 11. 00

Gosheim 2 - Trossingen 2 4,5:3,5; Horb 2 - Klosterreichenbach verlegt; DT Tuttlingen 4 - Schramberg/Lauterbach 2 5:3; Spaichingen 4 - Rottweil 3 1,5:6,5; DT Tuttlingen 3 - Horb 3 4,5:3,5.

Gemeinsame Kreisklasse

1. DT Tuttlingen 4	8:0 21,0	6. Schramberg/Lauterbach 2	4:4 16,0
2. Horb 2	6:0 15,5	7. Klosterreichenbach	2:4 10,5
3. DT Tuttlingen 3	6:2 21,0	8. Horb 3	2:6 12,0
4. Gosheim 2	6:2 18,5	9. Trossingen 2	0:8 11,0
5. Rottweil 3	4:4 20,0	10. Spaichingen 4	0:8 6,5

Gemeinsame A-Klasse DN-Schw. 3. Runde 22. 10. 00

Gosheim 3 - Oberndorf 20,5:7,5; DT Tuttlingen 5 - Pfalzgrafenweiler 3 5:3; Rottweil 4 - Trossingen 3verlegt; Spaichingen 6 - M hringen 21:7; Schramberg/Lauterbach 35,5:2,5;

Hier konnte sich Oberndorf 2 durch einen 7,5:0,5 Kantertsieg an der Tabellenspitze festsetzen, auf Platz 2 folgt mit einem Punkt R ckstand Tuttlingen 5 und Rottweil 4 liegt mit einem Spiel weniger in Lauerstellung.

Gemeinsame A-Klasse nach 3 Runden:

1. Oberdorf 2	6:0 17,5	6. M hringen 2	3:3 13,5
2. DT Tuttlingen 5	5:1 15,0	7. Schramberg/Lauterbach 3	2:4 9,5
3. Rottweil 4	4:0 11,0	8. Trossingen 3	0:4 3,0
4. Spaichingen 5	4:2 16,5	9. Pfalzgrafenweiler 3	0:6 9,5
5. SR Gosheim 3	4:2 12,0	10. Spaichingen 6	0:6 4,5

Thomas Schenk

Kreispokal

2. Runde:

M ller,N - Fischer,S 1:0; Behr,A - Weber,N 1:0
 Meeh,R -Br unlin,K -+.

Freilos: Riester,S

Auslosung 3. Runde:

Riester,S - Br unlin,K; M ller,N - Behr,A

Thomas Schenk

Zollern / Alb

Kreisklasse 3. Runde 22. 10. 00

Sch mberg 1 - Hechingen 2 3:5; Geislingen 1 - Balingen 4 6:2;
 Stetten akM 1 - Winterlingen 2 4,5:3,5; Nusplingen 1 - Rangendingen 2 5:3; Tailfingen - Ebingen 2:6.

Kreisklasse 4. Runde 05. 11. 00

Hechingen 2 - Ebingen 2 2:6; Rangendingen 2 - Tailfingen 2,5:4,5 + Protestfall; Winterlingen 2 -Nusplingen 1 2,5:5,5; Balingen 4 - Stetten akM 1 3,5:4,5; Sch mberg 1 - Geislingen 1 3,5:4,5.

Kreisklasse nach 4 Runden:

1. Geislingen 1	8:0 21,0	6. Nusplingen 1	4:4 16,5
2. Stetten akM 1	8:0 20,0	7. Tailfingen 1	4:4 15,5+H
3. Ebingen 2	6:2 18,5	8. Balingen 4	1:7 12,0
4. Hechingen 2	5:3 15,5	9. Winterlingen 2	0:8 12,0
5. Sch mberg 1	4:4 17,0	10. Rangendingen 2	0:8 11+H

- A-Klasse 3. Runde 22. 10. 00

Balingen 5 - Burladingen 2 2,5:5,5; Bisingen 2 - KJ Schwenningen 1 3:5; Dotternhausen 1 - Balingen 6 7:1; Hechingen 3 - Heinstetten 2 5,5:2,5; Nusplingen 2 - Geislingen 2 5,5:2,5.

A-Klasse nach 3 Runden:

1. Dotternhausen 1	6:0 17,0	6. Hechingen 3	4:2 12,5
Burladingen 2	6:0 15,5	7. Balingen 5	1:5 9,0
3. KJ Schwenningen	14:2 14,0	8. Balingen 6	1:5 8,0
4. Nusplingen 2	4:2 13,5	9. Heinstetten 2	0:6 9,0
5. Bisingen 2	4:2 13,0	10. Geislingen 2	0:6 8,5

B-Klasse Runde 1:

Hier konnte Sto-Frommern 3 sein Nachholspiel gegen Balingen 7 klar gewinnen.

Sto-Frommern 3 - Balingen 76:2.

Thomas Schenk

C-Klasse 3. Runde 22. 10. 00

Ebingen 3 - Nusplingen 3 1:5; Stetten akM 3 - Nusplingen 4 3:3; Balingen 8 - Geislingen 3 5:1; Winterlingen 3 - Dotternhausen 3 5:1

Nach 3 Runden scheint es ausgeglichen zu verlaufen. So weist fast die ganze Klasse drei Pluspunkte auf. Die spielfreie Mannschaft von Sto-Frommern 4 profitierte von der Niederlage des Tabellenführers Ebingen 3. und bernahm die Führung.

C-Klasse 4. Runde 05. 11. 00

Dotternhausen 3 - Sto-Frommern 4 keine Meldung; Geislingen 3 - Winterlingen 32:4; Nusplingen 4 - Balingen 84,5:1,5; Ebingen 3 - Stetten akM 34:2.

C-Klasse nach 4 Runden:

1. Winterlingen 3	5:1 12,0	5. Balingen 8	3:3 9,5
2. Ebingen 3	5:3 13,5	6. Dotternhausen 3	3:3 8,0
3. Nusplingen 4	5:3 13,5	Nusplingen 3	3:3 8,0
4. Sto-Frommern 4	3:1 9,0	8. Geislingen 3	2:6 7,0
		9. Stetten akM. 3	1:7 9,5

Thomas Schenk

KreiseinzelpokalErgebnisse 2. Runde:

Ott,G - Holderied,M verlegt; Liehrt,M - Gritsch, Chr 0:1;
Sauter,P - Jovalekic,O 0:1; Jovalekic,A - Struh,V 1:0;
Narr,K - Mller,K-H 0:1; Schenk,Th - Behr,J 0:1;
Senftleben,O - Predikant,L-+ ; Gomeringer,M - Mller,Th. +-

Auslosung 3. Runde:

Jovalekic,O- Mller,K-H Gritsch,Chr - Jovalekic,A;
Predikant,L - Ott/Holderied; Behr,J - Mller,Th.

Thomas.Mueller03@telekom.de

Ergebnis derKreisjugendeinzelmeisterschaft 2000in DotternhausenLiebe Schachfreunde

Am Sonntag, den 12.11.2000 fanden in Dotternhausen die diesjährigen Kreisjugendeinzelmeisterschaften statt. Sage und schreibe 60 Jugendliche und 14 Mädchen aus 8 Vereinen gingen an den Start, so dass im Bürgerhaus von Dotternhausen jeder Platz besetzt war. Der Schachverein Dotternhausen, an der Spitze Karl-Otto Damm stellte die gewohnt gute Turnierorganisation zur Verfügung. Besonders erwähnen möchte ich noch Jürgen Rutz, Peter Wettki und Sandro Petrilli, die mich bei der Turnierleitung unterstützten, sowie Gerhard Müller, der den Computer bediente.

Außer einem Protestfall bei der U10, bei der es wegen berührt - geführt ging, gab es keine nennenswerten Vorkommnisse.

Kommen wir nun zu den Ergebnissen:

Jugend-B Jugend-A U16 U18 (Jungen)

Rang	Teilnehmer	Pkte	Buch.
1.	Oliver Jovalekic	7,0	26,0 1.U16
2.	Erik Eichle	5,0	28,5 2.U16
3.	Robert Karut	5,0	25,5 3.U16
4.	Tobias Schlaich	5,0	24,0 4.U16
5.	Markus Schlaich	4,5	22,5 5.U16
6.	Alex Ott	4,0	31,5 6.U16
7.	Alexander Müller	4,0	17,5 7.U16
8.	Marcus Adler	3,5	30,5 1.U18
9.	Thomas Fink	3,5	23,0 8.U16
10.	Serkan Akin	3,0	31,0 9.U16
11.	Patric Schmid	3,0	24,5 10.U16
12.	Falk Kühne	3,0	24,0 2.U18
13.	Anton Grün	3,0	23,5 11.U16
14.	Demian Rieger	3,0	18,0 12.U16
15.	Chris Galik	2,5	25,0 13.U16
16.	Jan Gruber	2,5	23,0 14.U16
17.	Tobias Bock	1,5	21,0 15.U16

Jugend-C U14 (Jungen)

Rang	Teilnehmer	Pkte	Buch.
1.	Daniel Koschnevis	6,5	31,5
2.	Kevin Narr	6,0	31,5
3.	Fabian Hollstein	5,0	31,5
4.	Stefan Wagner	5,0	30,0
5.	Frederik Skorzinski	4,5	28,0
6.	Markus Klaiber	4,0	31,0
7.	Hölger Kraft	4,0	26,5
8.	Tobias Vogel	4,0	26,0
9.	Michael Scherer	3,5	24,5
10.	Viktor Deibert	3,5	23,5
11.	Markus Schfer	3,5	23,0
12.	Benny Runge	3,5	23,0
13.	Dominik Galik	3,0	27,0
14.	Andreas Gntner	3,0	17,5
15.	Daniel Rudek	2,5	22,5
16.	Christian Schneider	2,5	20,0
17.	Simon Reiner	2,0	20,5
18.	Benjamin Flatt	1,5	18,5
19.	Michael Hlisch	1,5	16,5
20.	Rainer Vogt	1,0	17,5

Jugend-D U12 (Jungen)

Rang	Teilnehmer	Pkte	Buch.
1.	Paul Froemel	6,5	30,0
2.	Johann Ott	6,0	28,0
3.	Marco Rutz	5,0	30,0
4.	Sven Narr	4,5	30,0
5.	Julian Hammelehle	4,0	28,0
6.	Andreas Mauch	4,0	23,5
7.	Christoph Stau	4,0	18,5
8.	Yannick Beyer	3,5	26,0
9.	Felix Müller	3,5	22,0
10.	Jens Koch	3,5	19,5
11.	Benjamin Weber	3,0	26,5
12.	Antonio Gulde	3,0	19,0
13.	Jens Alber	3,0	17,5
14.	Benjamin Hahn	2,0	24,5
15.	Matias Eckstein	Dotternhausen0	1,0 23,5
16.	Daniel Schlaich	Geislingen	0,5 20,5

E-Jugend U10 (Jungen)

Rang	Teilnehmer	Pkte	Buch.
1.	Ingo Klaiber	7,0	21,0
2.	Max Bosche	5,0	23,0
3.	Markus Hollstein	4,0	24,0
4.	Arne Voelter	3,5	24,5
5.	Dorian Rieger	3,0	25,0
6.	Daniel Riedmüller	3,0	25,0
7.	Bastian Skorzinski	2,5	25,5

A-Jugend U18 / C-U14 / E-U10 (Mädchen)

Rang	Teilnehmer	Pkte	Buch.
1.	Karin Renner Geislingen	6.5	28.5 1.U18
2.	Daniela Bohnet Dotternhausen	5.0	31.0 2.U18
3.	Jeanette Schaeuble Sto.-Frommern	5.0	29.5 3.U18
4.	Fee Rieger Balingen	5.0	27.5 1.U14
5.	Monja Dieringer Balingen	4.0	25.5 4.U18
6.	Nicole Gntner Balingen	4.0	23.0 5.U18
7.	Anika Keller Nusplingen	3.5	25.5 2.U14
8.	Doris Ilse Nusplingen	3.5	18.5 6.U18
9.	Christiane Froehling Stetten akm	3.0	29.0 3.U14
10.	Regina Langhorst-Stein Stetten akm	3.0	22.0 7.U18
11.	Simone Froehling Stetten akm	2.0	23.0 4.U14
12.	Marina Deibert Bisingen	2.0	19.0 5.U14
13.	Bettina Hoffmann Rangendingen	2.0	17.5 8.U18
14.	Tamara Rutz Winterlingen	0.5	23.5 1.U10

Die beiden ersten der U18, sowie die ersten vier der U16 und U14 sind f r die Bezirksjugendeinzelmeisterschaft in Nusplingen qualifiziert.

Die Bezirksjugendeinzelmeisterschaft der U12, U10, sowie aller M dchenklassen werden offen ausgetragen und finden in Bisingen statt.

mit freundlichen Schachgr en: Thomas M ller

An alle Mitglieder des F2-Kaders

Lieber Schachfreund

Ich freue mich, dass du am F2-Kader der Saison 2000/01 teilnimmst.

Das Kadertraining findet am:

17.11.2000 (Winterlingen)	01.12.2000 (Nusplingen)	12.01.2001 (Spaichingen)
02.02.2001 (Winterlingen)	16.02.2001 (Ehingen)	02.03.2001 (Winterlingen)
16.03.2001 (Nusplingen)	06.04.2001 (Spaichingen)	statt.

F-Kader Alb-Schwarzwald Zentrallehrgang

s. unter Bezirksjugend Alb Schwarzwald

Oberschwaben

29.12. Tettng

13. Stauer - Open

N heres unter Terminvorschau

Landesliga 3. Runde 05. 11. 00

Blaustein - Mengen		3 : 5	
1. Humold,M - H rle,R	1/2	5. Mannal,R - Baur,V	0:1
2. Bauer,K - Strathmann,S	1/2	6. Gelfinger,A - Leser,A	1:0
3. B hler,J - Geiger,J	1:0	7. Kirchner,U - Wernard,D	0:1
4. Schwabedahl,F - Baur,F	0:1	8. Teubner,W - Kramer,Th	0:1

Weiler - Jedesheim		5,5 : 2,5	
1. Hresc;V - Welsh,M	1:0	5. Kohout,P - Mike,J	1:0
2. Wagner,M - Zieger,M	1:0	6. Pfanner,T - Stiepan,H-M	1:0
3. Hosticka,F - Schnalzger,K	1:0	7. Sutter,E - Ferk,M	1/2
4. Dahm,G - Natter,M	--	8. Wagner,Th - Jehle,B	0:1

Friedrichshafen - Lindau		4 : 4	
1. Heilinger,D - Dr. Steudel,K	1/2	5. Barthelmann,B - Scherbaum,G	1:0
2. Mustafi,D - Adler,W	0:1	6. Kalker,P - Zimmermann,A	1:0
3. Amann,H - Fichtl,X	0:1	7. Balzer,T - Voss,M	1/2
4. Dornier,G - Raiber,A	1/2	8. Dangelmayer,F - Planatscher,A	1/2

Post Ulm 3 - Wangen		5 : 3	
1. Kramer,Chr - Fricker,Th	0:1	5. Vengring,A - Schr der,F	1:0
2. Borkert,R - Engelhart,A	1:0	6. Gatzke,F - Bauer,U	1:0
3. Bleher,W - Gau ,G	1:0	7. Zur,H - Weber,D	0:1
4. Over,K - Beilicke,K	1:0	8. Kucinski,I - Kohn,Th	0:1

Tettng - Markdorf		3,5 : 4,5	
1. L ngl,J - Dr.Kn dler,D	0:1	5. Obermd rfer,F - Teske,T	1:0
2. K s,M - Dr.Schr der,J	1/2	6. Schmid,M - Zdzuj,Chr	0:1
3. Kreuzahler,M - Schirdler,S	1:0	7. Kr mer,M -	-
4. Arnold,Th			1/2
4. Sauer,W - D nitz,Chr	0:1	8. Butscher,H-J - Wecker,K	1/2

Landesliga nach 3 Runden:			
1. Markdorf	6:0 15,5	6. Blaustein	2:4 11,5
2. Weiler	6:0 15,0	7. Jedesheim	2:4 10,5

3. Tettng	4:2 13,5	Post Ulm 3	2:4 10,5
4. Friedrichshafen	3:3 12,5	Mengen	2:4 10,5
5. Lindau	3:3 11,5	10. Wangen	0:6 9,0

Marc Kreuzahler

Nord

Bezirksklasse Nord 3. Runde 12. 11. 00

Obersulmetingen 1 - WD Ulm 2 3 : 5

1. Heinzelmann,M- Geutebor ck,S1:0	5. Volz,K - Braig,E	0:1	
2. Gretzinger,A - Dr.Schmid,F	0:1	6. Hengstberger,Cl - Baur,N	0:1
3. Gretzinger,B - Rothmund,J	0:1	7. Schantel,W - Grupp,B	+/-
4. B hringer,R - Hoffart,A	0:1	8. J chle,K - Thaler,A	1/2

Ehingen 1 - Langenau 2 3,5 : 4,5

1. Saum,H - Moese,G	+/-	5. Hirschle,W - Denkinger,R	1:0
2. Dorer,M - Birzele,A	0:1	6. Hymer,H - Neff,W	0:1
3. Beck,B - Lachmayer,M	1/2	7. Scholz,M - Wutzke,A	0:1
4. Heilig,M - St mer,A	1:0	8. Ojstosek,M - Bretschneider	1:0

Jedesheim 2 - TG Biberach 2 2,5 : 5,5

1. Henle,A - Panagiotop	0:1	5. Herbasch,H - Matuschek,N	0:1
2. Gr ner,N - Becker,M	1:0	6. Schwarz,A - Sander,Lucia	0:1
3. K hn,B - Haberbosch,H	1:0	7. Parschan,A - Friedrich,J	1/2
4. Haug,H - Scherer,W	0:1	8. Knup esch,D - Winter,R	0:1

V hringen 1 - Neu Ulm 1 5,5 : 2,5

1. Schlecker,H - Rudolf,P	1/2	5. Fiedler,K-J - Jaedicke,L	1:0
2. Bucher,K - Jonas,U	1:0	6. Bathray,J - Gonzales,J	0:1
3. Schneider,G - Nuber,R	1/2	7. Schlecker,G - Gaiser,E	1/2
4. Czada,M - Kowalski,H-M	1:0	8. Schlecker,W - Papara,G	1:0

Blaustein - Laupheim 4 : 4

1. Juscamayta,T-A- Eichhorn,M	1/2	5. Teubner,W - Gr ber,D	0:1
2. Probst,J - Grundl,S	1:0	6. Riegel,H - Schauwecker,F	0:1
3. Seitz,D - Zuger,Z	1:0	7. Schlumberger,G - St ckle,W	1:0
4. Kirchner,U - Beul,H	0:1	8. Breyer,K - Siebel,W	1/2

Bezirksklasse Nord nach 3 Runden:

1. WD Ulm 2	6:0 14,0	6. V hringen 1	3:3 13,0
2. TG Biberach 2	4:2 13,5	7. Laupheim 1	2:4 10,5
3. Langenau 2	4:2 13,0	Obersulmetingen 1	2:4 10,5
Jedesheim 2	4:2 13,0	9. SF Blaustein 2	1:5 10,5
5. SC Ehingen 1	4:2 12,5	10. Neu Ulm 1	0:6 9,5

Richard Winter

Kreisklasse 2. Runde 22. 10. 00

V hringen 2 - Steinhausen	7:1;	Laichingen - Laupheim 2	5,5:2,5;
Bergh len - Riedlingen	5,5:2,5;	Biberach 3 - Post Ulm 4	4:4.

Kreisklasse Nord nach 2 Runden:

1. V hringen 2	4:0 12,5	5. Laupheim 3	2:2 8,0
2. Laichingen	4:0 12,0	6. Bibrach 3	1:3 6,5
3. Post Ulm 4	3:1 9,0	7. Riedlingen	0:4 4,0
4. Bergh len	2:2 8,5	8. Steinhausen	0:4 3,5

Stefan Meyer

A - Klasse 2. Runde 22. 10. 00

Jedesheim 3 - Wiblingen	5,5:2,5;	Langenau 3 - Reute	6:2;
Neu-Ulm 2 - V hringen 3	6,5:1,5;	Thalringen - WD Ulm	33:5.

A-Klasse Nord nach 2 Runden:

1. Neu-Ulm 2	4:0 12,5	5. WD Ulm 3	2:2 8,0
2. Langenau 3	4:0 11,0	6. Thalringen	0:4 6,0
3. Jedesheim 3	4:0 10,5	7. Reute	0:4 4,0
4. Wiblingen	2:2 8,5	8. V hringen 3	0:4 3,5

Georg Hahn

B - Klasse 3. Runde 29. 10. 00

SeissenWD Ulm	43,5:4,5;	Bergh len 2- Post SV Ulm 4	3,5:4,5;
Lai-chingen 2 - Obersulmetingen	26:2;	Ehingen 2 - Blaustein	36,5:1,5.

B-Klasse Nord nach 3 Runden:

1. Ehingen 2	4:0 11,5	6. Obersulmetingen 2	3:3 11,5
2. Laupheim 3	4:0 11,0	7. WD Ulm 4	2:2 6,5
3. Laichingen 2	4:2 14,5	8. Seissen	0:6 9,5
4. Post Ulm 5	4:2 12,0	9. Blaustein 3	0:6 6,0
5. Bergh len 2	3:3 13,5		

Karl-Heinz Bayer

C - Klasse 2. Runde 29. 10. 00

Laupheim 4 - V hringen	44,5:1,5;	Obersulmetingen 3 - Neu Ulm	30,5:5,5;
Jedesheim 4 - Bergh len	33,5:2,5;	Thalringen 2 - Westerstetten	4:2;

C-Klasse Nord nach 2 Runden:

1. Laupheim 4	4:0 10,5	5. Jedesheim 4	2:2 5,5
2. Neu-Ulm 3	4:0 9,5	6. Thalfingen 2	2:2 4,0
3. Berghlen 3	2:2 7,0	7. Vhringen 4	0:4 3,0
Westerstetten	2:2 7,0	8. Obersulmetingen 3	0:4 1,5

Mit freundlichen Grüßen Reinhard Nuber

S d

Bezirksklasse S d 3. Runde 12. 11. 00

Weingarten 1 - Schussenried 1 3,5 : 4,5

1. Christ	- Papapostolou	1:0	5. Adler	- Keller	0:1
2. Widmann	- Gjoaj	0:1	6. Gschwenter	- Pfriender	1/2
3. Warzecha	- Bantle	0:1	7. Gartenschlager	- Schrade	1/2
4. Schmidt	- Nold	1/2	8. Haag, R	- Janke	1:0

Kehlen 1 - Ravensburg 2 2,5 : 5,5

1. Holick	- Aht	-+	5. Walter	- Kaupp	1/2
2. Keckeisen	- Streicher, R	1/2	6. Hirscher	- Streicher, W	0:1
3. Lewis	- Heil	1/2	7. Sauter	- Lewandowski	-+
4. Preu	- Kehler	1/2	8. Brugger	- Sokratov	1/2

Mengen 2 - Friedrichshafen 2 1,5 : 6,5

1. Wenard	- Strelau	0:1	5. Buck	- Dathem	0:1
2. Fasshauer	- Panic	0:1	6. Wannmacher	- Heinrich	0:1
3. Schmitt	- Oberle	0:1	7. Baur, H	- Müller	0:1
4. Meger	- Mayer	1:0	8. Hegele	- Schedinger	1/2

Leutkirch 1 - Aulendorf 1 5 : 3

1. Schweigert, W	- Demjanov	1:0	5. Schweigert K.	- Müller	1/2
2. Mülle	- Schwager	1/2	6. Wiwie	- Kberle	1:0
3. Stadelmayer	- Aht	0:1	7. Schmid	- Schlieper	0:1
4. Werner	- Morent	1:0	8. Rnz	- Neher, P	1:0

Bezirksklasse S d nach 3 Runden:

1. Leutkirch 1	4:2 13,0	5. Friedrichshafen 2	3:3 12,5
2. Bad Schussenried	4:2 12,5	6. Aulendorf 1	3:3 11,5
3. Weingarten 1	3:3 13,5	7. Kehlen 1	2:4 10,5
4. Ravensburg 2	3:3 13,0	8. Mengen 2	2:4 9,5

Alle Aufstellungen und Einzelergebnisse der Bezirksklasse S d sind am Sonntag abend im Internet abrufbar. Adresse: <http://www.schachverband-wuerttemberg.de>.

Wenn möglich bitte die Ergebnisse per Email an mich schicken bis 18:00 Uhr. Das Rundschreiben wird dann per Email im Word-Format bis ca. 18:30 Uhr zurückgeschickt. Mit freundlichen Grüßen: Manfred Bantle

Kreisklasse 2. Runde 22. 10. 00

Lindau 2 - Weiler 20,5:7,5; Lindenberg 2 - Markdorf 25,5:2,5; Weingarten 2 - Tettngang 2 4:4; Wangen 2 - Friedrichshafen 3 3:5.

Kreisklasse nach 2 Runden:

1. Weiler 2	4:0 13,5	5. Weingarten 2	2:2 8,0
2. Lindenberg 2	4:0 10,0	6. Tettngang 2	1:3 7,5
3. Friedrichshafen 3	3:1 9,0	7. Markdorf 2	0:4 4,5
4. Wangen 2	2:2 9,5	8. Lindau 2	0:4 2,0

Aufsteiger verursacht Alpträume! Die dürften zumindest die Spieler von Lindau nach dem Debakel haben. Lindenberg meldet seine Ambitionen auf die Meisterschaft beim Sieg über Markdorf an. Weingarten und Tettngang trennen sich gleich. Friedrichshafen gelingt ersatzgeschwächt ein Coup in Wangen. Peter R gamer

A-Klasse 2. Runde 22. 10. 00

Markdorf 3 - Wetzisreute 1 4,5:3,5; Ravensburg 3 - Wangen 3 4,5:3,5; Saulgau 1 - Mengen 33:5; Tettngang 3 - Aulendorf 23:5.

A-Klasse nach 2 Runden:

1. Markdorf 3	4:0 10,5	5. Aulendorf 2	2:2 8,0
2. Ravensburg 3	4:0 9,5	6. Mengen 3	2:2 6,5
3. Wangen 3	2:2 10,5	7. Tettngang 3	0:4 5,0
4. Wetzisreute 1	2:2 10,0	8. Saulgau 1	0:4 4,0

Ingo Weber

B - Klasse 3. Runde 29. 10. 00

Markdorf 4 - Mengen 4 2,5:3,5; Leutkirch 2 - Riedlingen 2 6,5:1,5; Bad Schussenried 2 - Ertringen 1,5:6,5; Wangen 4 - Kehlen 2 6,5:1,5.

B-Klasse S d nach 2 Runden:

1. Ertringen	6:0 16,0	5. Mengen 4	3:3 9,0
2. Leutkirch 2	5:1 15,5	6. Riedlingen 2	2:4 11,5
3. Wangen 4	4:2 13,5	7. Kehlen 2	1:5 8,5
4. Bad Schussenried 2	3:3 11,5	8. Markdorf 4	0:6 4,5

Gntner Schmidt

Berichte

Sindelfinger Monatsblitzcup

In der 3. Runde gab es ein Kopf-an-Kopf Rennen zwischen Volkhard Igney und Prof. Dr. Weigand. Der Zufall der Auslosung sorgte dafür, dass sie erst in der letzten Runde aufeinander trafen. Igney hatte das bessere Ende für sich und wurde Erster, ohne auch nur einen halben Zähler abgegeben zu haben. Andreas Carstens wurde Dritter. In der Gesamtwertung führt Andreas Carstens vor Jochen Braun und den beiden Punktgleichen Matthias Duppel und Volkhard Igney.

Die Sonderwertung DWZ 2100 entschieden punktgleich Rolf Petrusch und Dr. Werner Retzlaff für sich. Jochen Braun wurde Dritter. In der Rundenwertung führt hier Braun vor Hauke Meyerhoff und Dr. Siegfried Kistler.

Rolf Petrusch gewann auch die 3. Runde der Sonderwertung DWZ 1800. Auf den 2. Rang kam Meyerhoff vor Savas Mavrogianis. Hier führt Meyerhoff die Gesamtwertung vor R. Petrusch und D. Mihailov an.

Die 4. Runde des Sindelfinger Blitzcups, der jeweils am letzten Mittwoch des Monats ausgespielt wird und um 20:00 Uhr in der Stadionsgaststätte, Rosenstraße, beginnt, findet am 29. November statt und wird gleichzeitig als Kreisblitzmeisterschaft ausgetragen.

Die Dezeberrunde findet wegen der Feiertage und des Blinger Opens ausnahmsweise bereits am 20. Dezember als Weihnachtsblitz mit Preisen für Jeden statt.

Christoph Hartwig, Tel: 07033 / 44651, Fax ---/ 44630.

Monatsblitz in Donzdorf

Gut besucht war das November-Blitzturnier der SSG Fils-Lauter. 14 Spieler und Spielerinnen wollten ihre Kräfte messen. Als knapper Sieger ging Thomas Erker mit 10,5 Punkten durchs Ziel. Bis 2 Runden vor Schluss führte Holger Schirmeister, als er in Anbetracht des möglichen Sieges wieder einmal das Nervenflattern bekam und 2 gewonnene Partien jeweils zum remis versammelte. Immerhin reichte es zum 2. Platz vor Dauersieger Gerd Höll, der diesmal mit einem weiteren halben Punkt Rückstand nur Dritter wurde. Mit dem linken Arm in Gips musste er allerdings echtes einhändiges Blitzen zelebrieren, angesichts dieses Handicaps ist der dritte Platz sicher ein Erfolg. Rang 4 teilten sich Michael Eisele und Pedar Injac mit je 9 Zählern. Andreas Hnick enttäuschte seine Anhänger ein weiteres Mal und erreichte mit 8 Punkten nur den 6. Platz.

Damit sind alle offenen Monatsblitzturniere der Saison 2000 gespielt, für das Masters am 14. Dezember, ausnahmsweise im Sener Bürgerhaus, haben sich folgende Spieler qualifiziert:

1. Thomas Erker Fils-Lauter	101,8	11. Sidonia Buchele Fils-Lauter	33,5
2. Gerd Höll Fils-Lauter	90,0	12. Amin Linder Salach	28,0
3. André Hnick Fils-Lauter	66,5	13. Michael R Müller Salach	22,5
4. H. Schirmeister F-L	60,5	14. André Buchele Fils-Lauter	18,0
5. Pedar Injac Gppingen	53,5	15. Tilman Schilke Pfullingen	16,0
6. Ralf Hummel Fils-Lauter	51,0	16. Mi Zdenir Salach	15,0
7. E. Schultheisz Fils-Lauter	49,0	17. Thomas Greulich Fils-Lauter	12,5
8. Klaus Heinrich WD Ulm	42,0	18. Joachim Keller Fils-Lauter	11,0
9. Frank Fleischer Salach	36,0	19. Ulrich Bantleon Fils-Lauter	10,5
10. Mi Eisele Fils-Lauter	35,5	20. Joachim Grimm Fils-Lauter	8,0

Achtung!!!!

Das Masters am 14. Dezember findet ausnahmsweise nicht in Donzdorf sondern im Sener Bürgerhaus statt.

Mit freundlichen Schachgrüßen Thomas Erker

15. Tammer Open um den Volksbank-Cup 2000

E N D S T A N D

Name	Vereinsname	SpSt.	Rd
Pkte	Bh_I		

1 Duppel, Matthias	Baiertal-Schatth.	2376E	7	
6.0 33.5				
2 Berezovsky, Igor	FM Stuttgart	2404E	7	6.0 32.0
3 Bronznik, Valerij	IM Stuttgart	2401E	7	6.0 30.0
4 Heidenfeld, Mark	IM Post Ulm	2375E	7	5.5 31.5
5 Gelfenboim, Jaroslaw	Tamm	2149E	7	5.5 28.0
6 Bauer, Manfred	Schmid-Ca	2271E	7	5.5 25.0
7 Ganter, Thomas	Kirchheim	2249E	7	5.0 32.5
8 Sope, Nexhat	vereinslos	1900	7	5.0 29.0
9 Lach, Bernhard	Marbach	2233E	7	5.0 28.0
10 Schiestl, Uwe	Winnenden	2066	7	5.0 26.5
11 Gasthofer, Viktor	IM Bad Mergenthm	2365E	7	

4.5	35.0								
12	Hamm, Stefan	Asperg	2218E	7	4.5	31.5			
13	Eppinger, Georg	Kornthal	2290E	7	4.5	28.5			
14	Matevzic, Christian	vereinslos	2365E	7	4.5	27.5			
15	Gasthofer, Alexander	Bad Mergenthm							
2246E	7	4.5	27.0						
16	Zeller, Frank	Stuttgart	2434E	7	4.5	26.0			
17	Sand, Dr. Rolf	Aalen	2112E	7	4.5	26.0			
18	Fahnenschmidt, Dr. G.	FM	Sindelfingen						
2265E	7	4.5	25.5						
19	Gerhardt, Peter-M.	Tamm	2145E	7	4.5	25.0			
20	Bibik, Jurij	Tamm	2268E	7	4.5	25.0			
21	Heyl, Thomas	B blingen	2053E	7	4.5	24.5			
22	Zaiser, Georg	Vimbuch	2234E	7	4.5	24.5			
23	Waibel, Thorsten	Tamm	1832	7	4.5	23.5			
24	Volf, Rudi	FCB M nchen				21.06	7		
4.0	35.0								
25	Hottes, Dieter	Kornthal	2240E	7	4.0	30.5			
26	Hess, Alexander	Aalen	1821	7	4.0	29.0			
27	Osmanovic, Faruk	Ettlingen	2077	7	4.0	28.5			
28	Werosch, Gunnar	Freiburg	2110E	7	4.0	26.0			
29	Jagner, Lothar	Stockenhausen	2022	7					
4.0	26.0								
30	Baumeister, J rgen	Asperg	1667	7	4.0	23.5			
31	Modrzejewski, Matth.	Tamm	1354	7					
4.0	23.0								
32	Bender, Klaus	Balingen	1971	7	4.0	23.0			
33	Heim, Nina	Ebingen	1610	7	4.0	22.0			
34	Nistler, Gustav	Bietigheim	1950	7	4.0	21.5			
35	Schmid, Michael	Tamm	1868	7	4.0	21.0			
36	Riewe, Edwin	M hlacker	1979	7	3.5	31.0			
37	Schnepel, Thomas	Pforzheim	1860	7	3.5	27.0			
38	Glas, Bruno	Kornthal	1952	7	3.5	27.0			
39	Eimen, Matthias	Tamm	2004E	7					
3.5	26.0								
40	Abel, Manfred	Bietigheim	1760	7	3.5	26.0			
41	Meschke, Andreas	Marbach	2207E	7					
3.5	24.5								
42	D ren, Jerone	Tamm	2114E	7					
3.5	23.5								
43	Pillath, Marcus	Vaihingen/Rohr				1338	7		
3.5	22.0								
44	Mauss, Ernst	Augsburg				1793	7		
3.5	21.0								
45	Franz, Michael	Kornthal	1856	7	3.0	30.0			
46	Su mann, Stefan	Sasbach	2000	7	3.0	29.0			
47	Heinrich, Klaus	Ulm	1851	7	3.0	26.0			
48	Klett, Harald	Gr nb hl	1453	7	3.0	25.0			
49	Hau mann, Heiko	Besigheim	1780	7	3.0	24.0			
50	D ring, Alexander	Bietigheim	1540	7	3.0	23.0			
51	Kistler, Siegfried	Sindelfingen				1840	7		
3.0	23.0								
52	Lang, Eva	Tamm	1623	7	3.0	21.5			
53	Schaaf, Martin	Kornthal	1937	7	3.0	21.5			
54	Kr ger, Klaus Peter	Stuttgart-S d	1400	7					
3.0	20.5								
55	Baug rtel, Friedr.	Tamm	1269	7	3.0	20.0			
56	Florio, Antonio	Markgr ningen	1841	7					
3.0	18.0								
57	Helfrich, Leo	Pforzheim	1840	7	2.5	26.0			
58	Osswald, Michael	Vaihingen/Enz	1700	7					
2.5	25.0								
59	Sch mbs, Oliver	Oberstenfeld	1649	7	2.5	20.5			
60	Fischer, Joseph	B ckingen	1360	7	2.5	19.5			
61	Lange, Jan-David	Tamm	851	7	2.5	16.5			
62	Weisensel, Wolfgang	Stuttgart							
1602	7	2.0	23.0						
63	Steinhart, Matthias	Freiburg	1640	7	2.0	23.0			
64	Mast, Dirk	Tamm	1032	7	2.0	22.5			
65	Walliser, Hermann	Marbach	1186	7	2.0	22.0			
66	D ring, Michael	Bietigheim	1015	7	2.0	18.0			
67	Lux, Toni	Bietigheim	1045	7	2.0	14.5			
68	Tannebaum, Marius	Tamm	1001	7	2.0	14.0			
69	Riedel, Wolfram	Besigheim	1143	7					
2.0	12.5								
70	Zikeli, Saskia	Leinzell	1157	7					
1.5	22.0								
71	Modrzejewski, Domin.	Tamm							
1147	7	1.5	20.0						
72	R del, Anita	Tamm	1063	7	1.5	19.0			

73	J ger, Sabine	M glingen	895	7	1.0	19.5			
74	Rabl, J rg	Marbach	2198E	5	1.0	15.5			
75	Kurz, Silke	Tamm	930	7	0.5	19.5			
76	Susenbeth, Wolfgang	Tamm							
1480	1	0.0	1.0						

E N D S T A N D bis DWZ 1800

Name	Vereinsname	SpSt.	Rd	Pkte	Bh_I	
1	Baumeister, J rgen	Asperg	1667	7	4.0	23.5
2	Modrzejewski, Matth.	Tamm	1354	7	4.0	23.0
3	Heim, Nina	Ebingen	1610	7	4.0	22.0
4	Abel, Manfred	Bietigheim	1760	7	3.5	26.0
5	Pillath, Marcus	Vaihingen/Rohr			1338	7
3.5	22.0					
6	Mauss, Ernst	Augsburg	1793	7	3.5	21.0
7	Klett, Harald	Gr nb hl	1453	7	3.0	25.0
8	Hau mann, Heiko	Besigheim	1780	7	3.0	24.0
9	D ring, Alexander	Bietigheim	1540	7	3.0	23.0
10	Lang, Eva	Tamm	1623	7	3.0	21.5
11	Kr ger, Klaus Peter	Stuttgart-S d	1400	7	3.0	20.5
12	Baug rtel, Friedr.	Tamm	1269	7	3.0	20.0
13	Osswald, Michael	Vaihingen/Enz			1700	7
2.5	25.0					
14	Sch mbs, Oliver	Oberstenfeld	1649	7	2.5	20.5
15	Fischer, Joseph	B ckingen	1360	7	2.5	19.5
16	Lange, Jan-David	Tamm	851	7	2.5	16.5
17	Weisensel, Wolfgang	Stuttgart				
1602	7	2.0	23.0			
18	Steinhart, Matthias	Freiburg	1640	7	2.0	23.0
19	Mast, Dirk	Tamm	1032	7	2.0	22.5
20	Walliser, Hermann	Marbach				
1186	7	2.0	22.0			
21	D ring, Michael	Bietigheim	1015	7	2.0	18.0
22	Lux, Toni	Bietigheim	1045	7	2.0	14.5
23	Tannebaum, Marius	Tamm	1001	7	2.0	14.0
24	Riedel, Wolfram	Besigheim	1143	7	2.0	12.5
25	Zikeli, Saskia	Leinzell	1157	7	1.5	22.0
26	Modrzejewski, Domin.	Tamm	1147	7		
1.5	20.0					
27	R del, Anita	Tamm	1063	7	1.5	19.0
28	J ger, Sabine	M glingen	895	7	1.0	19.5
29	Kurz, Silke	Tamm	930	7	0.5	19.5
30	Susenbeth, Wolfgang	Tamm				
1480	1	0.0	1.0			

E N D S T A N D Senioren (01.01.40)

Name	F-T Vereinsname	SpSt.	Rd	Pkte	Bh_I	
1	Zaiser, Georg	Vimbuch	2234E	7		
4.5	24.5					
2	Hottes, Dieter	Kornthal	2240E	7	4.0	30.5
3	Kistler, Siegfried	Sindelfingen	1840	7	3.0	23.0
4	Fischer, Joseph	B ckingen	1360	7	2.5	19.5
5	Walliser, Hermann	Marbach	1186	7	2.0	22.0

E N D S T A N D Jugend (01.01.80)

Name	Vereinsname	SpSt.	Rd	Pkte	Bh_I	
1	Duppel, Matthias	Baieral-Schatth.			2376	7
6.0	33.5					
2	Gelfenboim, Jaroslaw	Tamm				
2149	7	5.5	28.0			
3	Gasthofer, Alexander	Bad Mergenthm				
2246	7	4.5	27.0			
4	Hess, Alexander	Aalen	1821	7	4.0	29.0
5	Modrzejewski, Matth.	Tamm	1354	7		
4.0	23.0					
6	Heim, Nina	Ebingen	1610	7	4.0	22.0
7	Schmid, Michael	Tamm	1868	7	4.0	21.0
8	D ring, Alexander	Bietigheim	1540	7	3.0	23.0
9	Lang, Eva	Tamm	1623	7	3.0	21.5
10	Baug rtel, Friedr.	Tamm	1269	7	3.0	20.0
11	Lange, Jan-David	Tamm	851	7	2.5	16.5
12	Mast, Dirk	Tamm	1032	7	2.0	22.5