

ROCHADE WÜRTTEMBERG 3/2010

Verkündigungsorgan des Schachverbands Württemberg e.V.
Verantwortlich im Sinne des Presserechts ist der Präsident:
Bernhard Mehrer, Tiergartenweg 30/1 in 73061 Ebersbach,
Tel: 07163-5982, E-Mail: [bernhard.mehrer\(at\)svw.info](mailto:bernhard.mehrer(at)svw.info)

www.svw.info Rochade online: <http://rochade.svw.info>

Geschäftsstelle: Gerd-Michael Scholz, Panoramastr. 4 in 89604 Allmendingen,
Tel: 07391-8387, E-Mail: [geschaeftsstelle\(at\)svw.info](mailto:geschaeftsstelle(at)svw.info)



Leitung der Redaktion: Klaus Liehr, Westbahnhofstr. 20 in 72070 Tübingen
E-Mail: Einsendungen: [rochade\(at\)svw.info](mailto:rochade(at)svw.info)
Kommunikation (Fragen etc.): [relldoc\(at\)aol.com](mailto:relldoc(at)aol.com)
Telefon: 07071-410903

Ausgabe Redaktionsschluss

April 2010 → 9. März
Mai 2010 → 13. April

Nachrichten aus dem Schachverband

100 Jahre Schachverband Württemberg

STUTTGART (pm) - Eine historische Feier steht bei den Württembergischen Schachspielern in diesem Jahr an, denn am 23. Januar 1910 wurde in der Liederhalle in Stuttgart der Schwäbische Schachbund gegründet, der im Jahre 1948 in „Schachverband Württemberg“ - von 1948 bis 1973 firmierte er als „Schachverband Württemberg-Hohenzollern“ - umbenannt wurde und heute seinen 100. Geburtstag feiert.



Das Erweiterte Präsidium

Seit seiner Erfindung, höchstwahrscheinlich in Indien vor ungefähr 4000 Jahren, hat Schach vielen Menschen geholfen, Geist, Gedächtnis und strategisches Denken zu schulen und zu trainieren. Mit der Ankunft im frühen Mittelalter in Europa begann sich Schach sehr zu verändern. Recht bald war es nicht mehr nur strategisches Spiel und Kulturelement, sondern in zunehmenden Maße Wissenschaft und Wettkampf. Trotz seines hohen Alters ist Schach ewig jung geblieben und fasziniert nach wie vor mit seiner Mischung aus Spiel und Sport die Menschen aller Altersstufen. Mit der Austragung von Welt- und anderen nationalen und internationalen Meisterschaften ab 1894 hat Schach bereits sehr früh die Anerkennung als ein echtes Sportfach erfahren hat. Otto Rosenfeld, der damalige Vorsitzende des Stuttgarter Schachklubs, war einer der Gründungsväter des Schwäbischen Schachbunds, den er bis ins Jahr 1923 auch leitete. Aus den Anfängen des Schwäbischen Schachbundes hat sich kurz danach im Landesteil Württemberg bis heute der drittgrößte Landes-

verband Deutschlands mit 236 Vereinen und etwa 10.00 Mitgliedern entwickelt. Die bekannte schwäbische Mentalität der Tüftler und Denker hat manchem Spitzenspieler zum Durchbruch auf nationaler und internationaler Ebene und zur Erlangung von Großmeisterehren verholfen. So schaffte beispielsweise der Ulmer GM Klaus Bischoff den Sprung zum vielfachen, erfolgreichen Nationalspieler. Ihm eifert seit einigen Jahren Arik Braun aus Backnang nach. Auch er ist mit seinen 18 Jahren bereits Großmeister und errang 2009 den Deutschen Meistertitel. Kurz zuvor hatte er gar die Jugendweltmeisterschaft U 18 gewonnen.

Gleichwertig neben der Förderung des Spitzensports steht für die Verantwortlichen des Verbandes auch die Unterstützung der weiteren, wichtigen Interessentengruppen Frauenschach, Seniorenschach, Blinden- und Behindertenschach. Ganz besonderes Augenmerk gerichtet wird auf die Förderung von Kinder- Jugend- und Schulschach. Erste erstellte Studien zeigen, dass die Heranwachsenden mit methodischem Schachunterricht lernen, planvoll ihre Aufgaben anzugehen und die Konsequenzen ihres Handelns zu akzeptieren und auch damit zu leben. Das zielorientierte Lernen nützt dabei nicht nur dem Schach, sondern auch der Verbesserung in anderen kognitiven Fächern. Erfreuliche und gewünschte Nebeneffekte sind dann dabei, dass sich wirklich interessierte Schachjünger auch mit den Medien, mit PC und Soft Ware befassen müssen und mit diesem Umgang auch einiges für das Leben lernen.

Nicht vergessen werden darf in dieser schönen Betrachtung, dass ein respektvoller Umgang mit dem Gegner am Brett mit seinen 64 Feldern unumgänglich ist, dass Opa und Enkel gemeinsam in einer Mannschaft für- und miteinander kämpfen können und dass es auch gilt, zu lernen, verlieren zu können.

Heute startet der Schachverband Württemberg nun in sein zweites Jahrhundert, angeführt vom neuen Präsidenten Bernhard Mehrer aus Ebersbach/Fils. Mit seinem neunköpfigen Präsidium und einem gesunden Unterbau von sechs Bezirken, die von Heilbronn bis an den Bodensee und von der Ostalb bis in den Schwarzwald unersetzbare Basisarbeit leisten, will er das Schach als Sport und Spiel weiter voranbringen. Zum 100-jährigen Bestehen wird am Sonntag, 16. Mai, in der Stadthalle in Ditzingen ein feierlicher Festakt stattfinden. Prominenz aus Sport und Politik, aktive Schachspieler und Ehrenamtliche, Vertreter von Vereinen und Bezirken sowie viele Gäste werden ein abwechslungsreiches Programm erleben. Danach heißt es dann wieder „Schach dem König!“ - Das zweite Jahrhundert kann kommen.

Bernhard Mehrer



Inhaltsverzeichnis

k.B.=keine Berichte

100 Jahre SVW	1
Prof.Eberhard Herter wird 75	2
Seminare Schachzentrum Baden-Baden	2
Württ. Meistersch. Schnellschach	3
Oberliga	3
Verbandsligen	4
Impressum/Adressen SVW	2
Anzeigenpreise	4
Einsende-Regeln	4
Leistungsschach	5
SVW-Service	5
Breitenschach	7 k.B.
Frauenschach	7 k.B.
Seniorenchach	7
Schulschach	7 k.B.
Württ. Schachjugend	7
Terminkalender	8
Bezirk Stuttgart	9
Bezirk Unterland	15
Bezirk Neckar-Fils	18
Bezirk Alb-Schwarzwald	20
Bezirk Oberschwaben	22
Bezirk Ostalb	23
Turnierausschreibungen	25

Schachverband Württemberg e.V.

www.svw.info **Bankverbindung:** KSK Reutlingen Nr. 146 5840; BLZ 640 500 00**Geschäftsstelle:** Gerd-Michael Scholz, Panoramastr. 4, 89604 Allmendingen, Tel: 07391-8387, Fax: 032223744221, geschaeftsstelle(at)svw.info**E-Mail-Adressen haben d. einheitliche Form: vorname.nachname(at)svw.info**

Bei einer Adressenänderung oder Fragen, kontaktieren Sie bitte :

mail-admin(at)svw.info. Weitere Informationen: www.svw.info/home/emails/**Das Präsidium:****Präsident:** Bernhard Mehrer, Tiergartenweg 30/1, 73061 Ebersbach, 07163-5982, E-Mail*);**Ehrenpräsident:** Hanno Dürr, Welfenstr. 86, E-Mail*); 70599 Stgt, 0711-6746163; **Vize-****präsidenten:** Walter Pungartnik, Tannenweg 15, 71665 Vaihingen, Fa 07042-12508, E-

Mail*); Armin Winkler, Johannes-Brahms-Str. 12, 70806 Kornwestheim, 07154-24206, E-

Mail*); Christian Wolbert, Ditzinger Str. 31, 70839 Gerlingen, Tel. 07156-309140, Mail*);

Schatzmeister: Ekkehard Dietz, Rehfeld 18, 73642 Welzheim, 07182-804063, Mail*); **Ver-****bandsspielleiter:** Thomas Wiedmann, Eichenstr. 1, 73114 Schlat, 07161-811799 p, E-Mail*);**Jugendleiter:** Michael Meier, Im Flieder 12, 71573 Allmersbach i.T., 0170-5405367; **Ref.****für Presse- und Öffentlichkeitsarbeit:** Harry Pfiender, Beethovenstr. 2, 78647 Trossingen,

07425-31174, E-Mail*)

Die Referenten:**2. Vorsitzende:** WSJ Gabriele Häcker, E-Mail*); Fehrbellinerstr. 39, 70499 Stgt, 0711-8873049, **Ref. Schulschach:** Bernd Grill, Springenstr. 32, 89551 Königsbronn,Tel.: 07328-924697, E-Mail*); **Ref. Frauenschach:** Rosemarie Bornschein, Friedenastr. 21,70188 Stuttgart, Tel. + Fax: 0711-283861, E-Mail*); **Ref. Mitgliederverwaltung:** WernerDangelmayer, Biberacher Str. 19/1, 88448 Attenweiler, 07357-916172, E-Mail*); **Ref. Seni-****orenchach:** Hajo Gnirk, Albblickweg 12, 73560 Böbingen, 07173-7145187, Fa: 07173-7145908; **Ref. Ausbildung:** Thomas Korn, Eschenweg 6, 73110 Hattenhofen, Tel.: 07164-4830, E-Mail*); **Ref. Breiten- u. Freizeitschach:** Walter Pungartnik (s.Vizepräsident), E-Mail*); **Ref. Leistungssport** Ulrich Haag, Schöntalerstr. 61, 71522 Backnang, 07191-64694,E-Mail*); **Wertungsreferent** (DWZ): Andreas Warsitz, Wilhelm-Schäffer-Str. 97, 74078Heilbronn, 0177-4652422, E-Mail*); **Problemschach-Ref** (unbesetzt); **Rechtsberater:** Dr.Peter Krause, E-Mail*); **Kanzlei:** Völker & Partner, Am Echazufer 24, 72764 Reutlingen,07121-920212, Fax: 07121-920229; **IT-Beauftragter:** Holger Schröck, Osterbronnstr. 82,

70565 Stuttgart, 0711-2737788, E-Mail*)

Der Verbandspielausschuss:**Schiedsrichterobmann:** Klaus Bornschein, Friedenastr. 21, 70188 Stgt, /Fax 0711-283861,**Ref. Frauenschach:** Rosemarie Bornschein (s. Referenten) **Ref. Seniorenchach:** HajoGnirk, Albblickweg 12, 73560 Böbingen, 07173-7145187, Fa: 07173-7145908; **Holger Na-****myslo, Otto-Dix-Str. 34, 78532 Tuttlingen, 07461-13292, E-Mail*); Klaus Schumacher,****Hanfgartenstr. 2, 73579 Schechingen, 07175-6173, Fax 07175-6373, E-Mail*); Dietrich****Noffke, E-Mail*); Waldeckstr.7, 74372 Sersheim, +Fa: 07042-33931; Bernd Michael Werner,****Wildungerstr. 83, 70372 Stgt, 0711 5000058; Dietmar Siegert, Schlehenweg 11, 89555****Steinheim, 07329-5691, E-Mail*); Udo Ruprich, Kirchheimer Str. 131, 73240 Wendlingen,****0175-9323702, E-Mail*); Andreas Warsitz (s. Referenten)****Die Kassenprüfer:**

Bernhard Krüger, Gartenstr. 9, 70734 Fellbach, 0711-3159397, E-Mail*); Gerhard Lauppe,

Seerosenstr. 60, 70563 Stuttgart, 0711-7356883, Fa: 0711-78241865, E-Mail*); **Reserve-****Prüfer:** Gunter Kaufmann, Balingen Str. 89, 78532 Tuttlingen 07461-164824, E-Mail*)**Das Verbandschiedsgericht:****Vorsitzender:** Dr. Rolf Gutmann, Zeppelinstr. 6, 73614 Schorndorf, Tel. 0711-1848332, E-Mail*); **Stellv. Vorsitzender:** Dr. Friedrich Gackenholtz, Friedrich-List-Str.18, 73760 Ostfil-dern, Tel.: 0711-3482418, Fax: 0711-3482983, E-Mail*); **Beisitzer:** Ute Jusciak, Am Emers-

berg 9, 88131 Lindau, 08382-942043; Vladimir Horvatic, Gutbrodstr. 11/1, 70197 Stuttgart,

0177-6369434; Michael Schwerteck, Schloßbergstr. 30, 72070 Tübingen, 07071-45959; A-

lexander Häcker, Fehrbellinerstr. 39, 70499 Stuttgart, Tel.: 0711-8873049, E-Mail*)

Prof. Eberhard Herter wird 75

Ein großes Fest feiern darf am 1. März ein sympathischer, überaus engagierter und starker Schachspieler: Eberhard Herter wird 75 Jahre. Bereits in der Wiege war Klein-Eberhard von dem damaligen Schachmeister Dr. Ludwig eine große Schachkarriere vorausgesagt worden.

Ausgestattet mit einem großen Schaffensdrang für sein geliebtes Hobby trat er am 1. Januar 1947 im Alter von 11 Jahren den Stuttgarter Schachfreunden 1907 bei und ist seinem Stammverein bis heute treu geblieben. Das sind schon rekordverdächtige 63 Mitgliedsjahre bei einem einzigen Verein!!

Sehr bald stellten sich bei dem zähen Kämpfer schachsportliche Erfolge ein, die ihn bis in die Spitze des Württembergischen Schachs und zu Wettkämpfen mit renommierten und international anerkannten Meistern führten. Herausragend waren seine Leistungen 1954, als er einen geteilten 1. Platz in der Württembergischen Meisterschaft erkämpfte und in der Folgezeit zwischen 1956 und 1963 insgesamt sechs mal die Qualifikation für das Kandidatenturnier erreichte.

Sehr beeindruckend waren immer auch sein selbstloser Einsatz in Verwaltungs- und Führungsaufgaben für seinen Verein, dem er zuerst als Turnierleiter und dann von 1962 bis 1967 und noch einmal von 1973 bis 1975 als 1. Vorsitzender diente. Unvergessen bleiben wird auch sein großer Coup in Solingen, als er 1968 mitgeholfen hat, mit einer reinen Amateurmansschaft den Titel eines Deutschen Mannschaftsmeisters gewinnen und nach Stuttgart bringen konnte. Keiner konnte das mit Amateuren wiederholen und es ist typisch für sein schwäbisches Understatement. Mit Zähigkeit und Fleiß hat er maßgeblich mitgeholfen, die Qualität, die in der Mannschaft um Dr. Walter Bernhardt, Dieter Mohrlock, Wolfram Bialas, Hans-Ulrich Höschele, Wilfried Saueremann, Jürgen Meyer, Walter Schurr, Georg Eppinger, Hans Pöthig, Bruno Glas und natürlich Eberhard selbst, steckte, zu erhalten und weiterzuentwickeln. Ernten konnte sein Verein diese Früchte in der Saison 2001/02 und 2004/05, als es der 1. Mannschaft gelang, in die 1. Bundesliga aufzusteigen. Zu wünschen bleibt, daß dies auch mal anderen schwäbischen Vereinen gelingt.

Lieber Eberhard, wir bedanken uns ganz herzlich bei Dir, für Alles, was Du für Deinen Verein, für Deinen Verband und ganz besonders für das Schachspiel geleistet hast und würdigen selbstverständlich auch Deine Rolle als Autor des Buches „Schach in Württemberg“ und Dein Sponsoring mit großzügiger, finanzieller Unterstützung, die Bereitstellung eigener und geeigneter Räumlichkeiten für den Spiel- und Trainingsbetrieb und last but not least Dein Mitwirken über 50 Jahre in unserer Verbandschiedsgerichtsbarkeit, in der fast alle großen Streitfälle geräuschlos über die Bühne gebracht werden konnten.

Im Namen aller württembergischen Schachfreunde wünsche ich Dir eine fröhliche Geburtstagsfeier, noch viele spannende und erfolgreiche Auseinandersetzungen am Brett mit seinen 64 Feldern und ganz besonders Gesundheit.

Bernhard Mehrer
Präsident des SVW

Schachzentrum Baden-Baden
startet mit Seminarreihe

Am 1. Mai startet das Schachzentrum Baden-Baden mit seiner neuen Seminarreihe. Für die fünf diesjährigen Themen-Wochenenden konnten sehr unterschiedliche internationale Trainer-Koryphäen gewonnen werden. Die Seminare sind für Jedermann offen, eine Mindestspielstärke wird vorausgesetzt.

Am 1. und 2. Mai starten die beiden Bundestrainer Uwe Bönsch und Bernd Vöckler, die im „Doppelpack“ unterrichten. Der Teamchef der A-Nationalmannschaften Bönsch nimmt sich den Themen Variantenberechnung und Taktik an, während der Coach der Jugend-Nationalmannschaften strategische Pläne und Bauernstrukturen im Programm hat. Alle Teilnehmer belegen Unterrichtseinheiten bei beiden Trainern, die Gruppen werden nach Spielstärke aufgeteilt, um bestmögliche Homogenität der Gruppen zu gewährleisten.

Ein einzigartiges Seminar, das das Schachzentrum mit seinem „Training mit den Bundestrainern“ anbietet. In der Regel geben die Bundestrainer ihr Wissen nur an ihre Kader-Athleten weiter.



Am Christi Himmelfahrt-Wochenende (13.-16. Mai) sind die beiden FIDE Cheftrainer **Artur Jussupow** und **Mark Dvoretzky** mit einem 4-tägigen Power-Seminar in Baden-Baden. Das Seminar zum Thema „Verteidigung“ kann auch zweitägig gebucht werden. Laut Artur Jussupow kommt das *Training der Verteidigung* in der Schach-Ausbildung zu kurz. „Wir wissen zwar, wie man angreift, aber das Spiel muss auch von der anderen Warte aus gesehen werden.“ Auch in diesem Seminar wird jeder Teilnehmer die Hälfte der Stunden bei jedem der Trainer sein. Neben einer gehobenen Spielstärke sollte man auch dem englischsprachigen Unterricht Dvoretzkys folgen können. Ein weiteres Seminar ist für Ende September geplant.

Am 19. und 20. Juni gibt A-Trainer **Philipp Schlosser** wieder Anleitung und Tipps, wie man besser mit dem weltweit führenden Schach-Datenbankprogramm ChessBase arbeiten kann. Die Analyse und Kommentierung eigener Partien steht im Mittelpunkt des ersten Seminars, welches alle Fragen zum Umgang mit dem Programm lösen sollte. Ein zweites Seminar mit dem Schwerpunkt Wettkampfvorbereitung soll im September folgen. Keine Sorge, das Juni-Seminar ist zwar während der Fußball-Weltmeisterschaft, das deutsche Team hat an dem Wochenende aber kein Spiel.

Anmeldungen zu den Seminaren des Schachzentrums Baden-Baden bei Markus Keller, mkeller@grenke.de. Alle Informationen sind auch auf der Homepage des Schachzentrums unter http://www.schachzentrum-baden-baden.de/?page_id=493 zu finden.

(Dr. Markus Keller – Geschäftsführer Schachzentrum / Presse, 5.2.2010)

21. Württ. Meisterschaft im Schnellschach und Württ. Frauen-Schnellschach-Meisterschaft 2010

Sonntag, 25. April 2010 in Leingarten

Veranstalter:

Schachverband Württemberg e. V. (SVW)

Ausrichter:

SV Leingarten e. V.

Spielort:

74211 Leingarten, Festhalle Jahnstr. 11 Geo 49.141019, 9.122128

Wegbeschreibung:

Autobahn A6 Anschlussstelle Heilbronn/Untereisesheim, Richtung HN, in HN auf B293 Richtung Leingarten/Karlsruhe, 1. Möglichkeit nach Leingarten links abbiegen, in Leingarten links Richtung Nordheim abbiegen, vor Ortsausgang rechts in die Südstr, ca. 500 m Festhalle rechts.

Nahverkehr:

Ab Heilbronn Hbf mit der Stadtbahn S4 Richtung Karlsruhe, Haltestelle Leingarten Bhf, 10 Min. Fußweg, Fahrdienst bei Bedarf via 0172/6304232 anfordern.

Spielberechtigung:

Spieler mit Spielberechtigung für einen Verein des SVW oder des Badischen SV. Es entscheidet die Reihenfolge der Anmeldung. Die Teilnehmerzahl ist auf 200 Teilnehmer begrenzt.

Die Schnellschachmeisterschaft der Frauen wird wieder in diesem Turnier mit entschieden.

Modus:

9 Runden Schweizer System, Bedenkzeit 20 Minuten pro Spieler und Partie nach FIDE-Regeln. Keine Notationspflicht.

Zeitplan:

Persönliche Anmeldung: ab 8:30 Uhr. Feststellung der Anwesenheit und Meldeschluss: 9:30 Uhr. Beginn der 1. Runde: 10 Uhr. Mittagspause 12:30 Uhr, Siegerehrung ca. 18:00 Uhr.

Startgeld:

Erwachsene 12 € Jugendliche (Jahrgang 1992 und jünger) 6 € bei Voranmeldung durch Überweisung bis zum 20.4.2009 auf folgendes Konto: Kto. 10 715 002 BLZ: 620 632 63 (Volksbank im Unterland e.G.)

Bei Überweisung bitte angeben als Verwendungszweck: WSSM, Name, Vorname, Verein, DWZ. Einzahlungsbeleg mitbringen!

Bei Barzahlung an Tageskasse: E: 16 € J: 10 €

Spieler, die rechtzeitig das Startgeld überweisen und sich bis Fr. 23.4.10 12.00 Uhr wieder telefonisch oder per Email abmelden, erhalten das Startgeld zurücküberwiesen, reduziert um eine Verwaltungsgebühr von 1 €

Preise:

250 / 210 / 170 / 130 / 100 € für Plätze 1-5;

Ratingpreise: 75 / 50 € / 25 € für Plätze 1-3 in folg. DWZ-Wertungsgruppen (ab 10 TN pro Gruppe): bis 1399; 1400-1599; 1600-1799; 1800-1999.

Sonderpreise zu je 75 € für den besten Senior (Jahrgang 1950 und älter) und den besten Jugendlichen (Jahrgang 1992 und jünger).

Keine Doppelpreise. Wertung: Punkte, Buchholz, verfeinerte Buchholz, dann Teilung des Preisgeldes.

Preise sind ab 100 Teilnehmer garantiert.

Frauen-Preise: 100 / 80 / 60 / 40 / 30 €

Diese sind nur für Württ. Spielerinnen ausgeschrieben. Die ersten drei Preise sind garantiert. Daneben können die „Herren“-Preise gewonnen werden.

Doppelpreise gibt es allerdings nicht!

Für die Bestimmung der Rating-Klassen wird die Liste genommen, wie sie von schachbund.de am Sa. 17.04.2010 geladen werden kann (u. U. älter). Die anzugebende DWZ dient der Plausibilitätskontrolle.

Ehrungen:

Sämtliche Gewinner von Sieg- und Rating-Preisen erhalten eine Urkunde des SVW.

Die drei Gesamtsieger, die beste Spielerin, der beste Senior bzw. Seniorin und der beste Jugendliche erhalten zusätzlich einen Pokal.

Qualifikation:

Die beiden bestplatzierten Spieler mit einer Spielberechtigung des SVW sind - sofern sie die Bestimmungen zur Teilnahmeberechtigung DSB erfüllen - als Vertreter des SVW für die Deutsche Schnellschachmeisterschaft 2010 vorberechtigt.

Die bestplatzierte württembergische Spielerin ist für die Deutsche Schnellschachmeisterschaft der Frauen 2010 vorberechtigt.

Organisation/Info Anmeldung

Eric Hermann, 0172/6304232; wssm@leintalopen.de

Männer: dietrich.noffke@svw.info; 07042-33931

Frauen: rosemarie.bornschein@svw.info; 0711-602005

Turnierleitung:

Eric Hermann; Telefon am Turniertag:

0172/6304232 oder 0163/7731587 (D. Noffke)

Schiedsrichter:

nationaler Schiedsrichter

Turniergericht:

mindestens drei spielstarke und bekannte Turnierteilnehmer

Bewirtung:

Für sehr gutes und preiswertes Essen und Trinken ist den ganzen Tag auch für interessierte Besucher bestens gesorgt.

Internet:

Sie finden diese Ausschreibung auch unter www.svw.info

Dietrich Noffke, Mitglied des Verbandsspielausschusses des SVW

Oberliga

Runde 6; Spieltag: 31.01.2010 10:00 Uhr

SF Deizisau 1 - SV Stuttgart-Wolfbusch 1956 e.V. 1 : 3,5 : 4,5

Manakov, Ilya - Häcker, Alexander:0:1; Weigand, Bernhard - Dietrich, Frank:1:0; Zhou, Syang - Bafounta, Denis:1:0; Mareck, Sascha - Behm, Simon:½:½; Brenner, Markus - Kalnins, Andris:½:½; Bogenschütze, Paul jr. - Häcker, Johannes:-:0; Klaric, Zoran - Erguen, Guerkhan:½:½; Rempel, Alex - Häcker, Sonja:0:1;

SV Ebersbach 1 - SK Schmid/Cannstatt 1 : 3,5 : 4,5

Grill, Bernd - Niklasch, Oliver:1:0; Kessler, Dietmar - Kabisch, Thilo:0:1; Warthmann, Ralf - Trachtmann, Mark:½:½; Junger, Werner - Thoma, Christian:1:0; Junger, Ulrich - Löhr, Markus:0:1; Hehn, Hartmut - Eisele, Steffen:½:½; Mehrer, Michael - Witke, Thomas:0:1; Bucher, Uwe - Bauer, Manfred:½:½;

Sabt Post-SV Ulm 1 - SV Tübingen 1870 e.V. 1 : 5,5 : 2,5

Heidenfeld, Mark - Schmittiel, Eckhard:½:½; Oberst, Thomas - Roth, Jürgen Eugen:1:0; Engelhart, Achim - Frick, Christoph:0:1; Schulze, Andreas - Khadempour, Farhad:1:0; Pieper, Thomas - Koppenhoefer, Bernhard:1:0; Preuß, Heiko - Weber, Klaus:1:0; Laske, Matthias - Schmidt, Olaf:0:1; Dörfinger, Josef - Sand, Rolf:1:0;

SK Bebenhausen 1992 1 - Sabt SpVgg Rommelshausen 1 : 4,5 : 3,5

Bräuning, Rudolf Wilhelm - Hirneise, Jens:0:1; Werner, Marc - Lobzhanidze, Davit:0:1; Stoll, Ferdinand - Heinatz, Thomas:½:½; Latzke, Boris Alexander - Jovalekic, Oliver:1:0; Bilalic, Merim - Bauer, Eckart:1:0; Fischer, Andre Klaus - Muth, Roland:1:0; Egger, Bernd - Vollmer, Oliver:½:½; Reck, Moritz - Strathmann, Sacha:½:½;

**SG Schwäb.Gmünd 1872 e.V 1 - Stuttgarter SF 1879 2 : 4,5 : 3,5**

Zeller, Frank - Gabriel, Josef:1:0; Jurek, Josef - Meier, Annemarie Sylvia:½:½; Weiss, Andreas - Haas, Wilhelm:1:0; Hönick, Andreas - Gerstenberger, Heinz:1:0; Denisow, Jewgeny - Hofmann, Martin:½:½; Pohl, Walter - Schmid, Hartmut:0:1; Reichert, Matthias - Hottes, Dieter:0:1; Bader, Gerd - Seyfried, Claus:½:½;

Pl.	Mannschaft	Sp.	MP	BP
1	SK Schmidlen/Cannstatt 1	6	12	36.0
2	SG Schwäb.Gmünd 1872 e.V 1	6	9	25.0
3	SK Bebenhausen 1992 1	6	7	26.0
4	Stuttgarter SF 1879 2	6	6	23.0
5	SABt Post-SV Ulm 1	6	5	25.0
6	Sabt SpVgg Rommelshausen 1	6	5	22.0
7	SV Tübingen 1870 e.V. 1	6	5	20.0
8	SV Ebersbach 1	6	4	22.5
9	SF Deizisau 1	6	4	21.5
10	SV Stuttgart-Wolffbusch 1956 e.V. 1	6	3	19.0

Anzeigenpreise

Vereine des SVW können Informationen zu ihren Veranstaltungen (Turnierausschreibungen, Terminkalender) kostenfrei platzieren.

Mit dem Badischen Schachverband besteht eine Sondervereinbarung auf Gegenseitigkeit. Dritte und gewerbliche Veranstalter erhalten eine Rechnung.

Anzeigengröße, Anzeigenpreise pro Ausgabe: (Stand Juli 2004)

Rochade-Württemberg, zweiseitig je Seite; je Zeile 9 Punkte hoch, i. d. R. in Times New Roman

Seite	Spalte	H x B	Preis
1/1	2	260 x 190	160,- €
½	1	260 x 92	80,- €
½	2 halbe	130 x 190	80,- €
¼	½	130 x 92	40,- €
1/8	¼	65 x 92	20,- €

Halber Anzeigenpreis ab der 2. Ausgabe für gleiche Anzeige in aufeinander folgenden Ausgaben.

Wird die Anzeigehöhe nicht voll ausgenutzt, wird die nächst größte berechnet.

Zuzüglich Mehrwertsteuer (fällt z. Z. nicht an).

Der Ort der Anzeige in der jeweiligen Ausgabe wird von der Redaktion festgelegt.

Einsenderegeln

Nach Absprache mit dem Schachverband Württemberg e.V. gelten folgende:

Regeln für die Einsendungen an die Redaktion der**Rochade Württemberg**

Aus presserechtlichen Gründen muss jeder eingesandte Bericht namentlich gekennzeichnet werden. Ist kein Verfasser genannt, wird der Einsendename angeführt. Bei Turnierausschreibungen genügt die Angabe des veranstaltenden Vereins.

Bitte den Redaktionsschluss der RoWü beachten.

Einsendungen nur als Anhang an eine E-Mail schicken. Alternativ dazu eine CD oder eine Diskette schicken.

Bitte keine Faxe oder Briefe einsenden. Sie werden nicht bearbeitet.

Einsendungen bitte möglichst frühzeitig (nicht erst am Tag des Redaktionsschluss) schicken.

Mail-Text:

Stichwortartig den Inhalt des Anhangs in Kurzform, z.B. Protokoll Vorstandssitzung, Ausschreibung Jugendturnier, usw.

Dateinamen im Anhang immer mit folgenden Abkürzungen beginnen:

ST	Bezirk Stuttgart	OS	Bezirk Oberschwaben
OA	Bezirk Ostalb	UL	Bezirk Unterland
NF	Bezirk Neckar-Fils	AS	Bezirk Alb-Schwarzwald
SEN	Senioren-schach	FR	Frauenschach
AUS	Turnier-Ausschreibung	LS	Leistungsschach
OL	Oberliga	VL	Verbandsliga

Beispiel: UL Protokoll Bezirkstag.doc

Nur RTF-, DOC-, JPG-, Excel-Dateien verwenden. Keine Makros verwenden!

Konvertierungen von Texten vieler Textdateien nach WORD „vernichten“ den Fließtext. In WORD findet man nach der Konvertierung fast immer an jedem Zeilenende einen „harten Zeilenumbruch (↵oder ¶)“. Diese Steuerzeichen müssen z. T. (zeitaufwendig) entfernt werden, damit für das Layout der RoWü wieder ein Fließtext entsteht.

Texte, Ausschreibungen also am besten gleich in WORD verfassen.

Die gerne verwendeten Tabulatoren müssen alle „vernichtet“ werden. Die Spalten in der RoWü stimmen mit einer DIN A4 Seite nicht überein.

Für Turniertabellen: Bitte unbedingt die Tabellenfunktion von Word oder einfach Excel-Dateien benutzen.

Fotos:

JPG-Dateien nicht über 500 KB. Papierbilder bitte mindestens 9 x 13 zusenden.

Achtung: Für manche Ausgaben der RoWü werden viele Bild-Dateien eingesandt. Fehlt die Zuordnung zum Text (über den Dateinamen), dann kann ein Bild auch im falschen Bericht landen. Deshalb **müssen** die Bilddateien **denselben Dateinamen** haben, wie die zugehörige Berichtdatei.

Z. B.: UL KEM Text.doc UL KEM Bild 01.jpg, UL KEM Bild 02.jpg usw.

Bitte schreiben Sie im Text auch die Bild-Kommentare (Personennamen etc).

Orientieren Sie sich an den Beispielen in der Rochade Württemberg.

Die RedRoWü ist unter folgender E-Mailadresse erreichbar:

Einsendungen: rochade(ät)svw.info

Kommunikation (Fragen etc.): relldoc(ät)aol.com

Verbandsliga Nord**Runde 6; Spieltag: 07.02.2010 10:00 Uhr****SV Marbach 1 - Heilbronner SV 1 : 4,5 : 3,5**

Lach, Bernhard - Stürmer, Robin:½:½; Rabl, Joerg-Stefan - Menschner, Juergen:1:0; Prestel, Oliver - Geshnizjani, Ramin Tobias:½:½; Meschke, Andreas - Wolbert, Christian:0:1; Jazeschen, Uwe - Weißbeck, Simon:½:½; Ramsauer, Martin - Bissbort, Julian:1:0; Klemm, Juergen - Wenninger, Philipp:1:0; Schäfer, Michael - Seiler, Sascha:0:1;

Stuttgarter SF 1879 3 - SC Tamm 74 1 : 3,5 : 4,5

Höschele, Hans-Ulrich - Dobosz, Henryk:0:1; Mock, Oskar - Bree, Gerald:1:0; Schiestl, Uwe - Schäfer, Alexander:-:++; Schroeter, Harald - Lange, Jan-David:½:½; Lutz, Herbert - Döring, Andreas:0:1; Seyfried, Claus - Guballa, Jens:1:0; Kaplunov, Vadym - Bärner, Helmut:0:1; Kanter, Leonid - Stegmaier, Michael:1:0;

SC-HP Böbl.1975 e.V. 2 - SV Unterkochen 1 : 4,5 : 3,5

Gatterer, Florian - Egle, Stefan:-:++; Bauer, Peter - Bihlmayr, Moritz:-:++; Skribanek, Lorenz - Puerckhauer, Soeren:-:++; Messner, Harry - Egle, Martin:½:½; Storm, Gerd - Jaskula, Martin:½:½; Born, Mario - Junker, Hans-Dieter:1:0; Thiele, Andreas - Karatsioras, Nikos:½:½; Misecka, Rastislav - Eisenbarth, Josef:-:++;

SABt VfL Sindelfingen 1 - SC Grunbach 1 : 2 : 6

Cieza Vega, Arcadio - Kratochwil, Christian:1:0; Carstens, Andreas - Rabus, Berthold:½:½; Weisenburger, Horst - Vielsack, Guido:½:½; Braun, Hans-Jochen - Unrath, Heiko:0:1; Rehn, Günter - König, Dirk:0:1; Grosse, Manfred - Mayer, Joachim:0:1; Giricz, Thomas - Adler, Alexander:0:1; Fahnenschmidt, Gerhard - Ferstl, Manfred:0:1;

Schachclub Feuerbach e. V. 1 - Sabt DJK Ellwangen 1 : 4 : 4

Leyrer, Achim - Kitzberger, Joachim:½:½; Beyer, Christian - Pfitzer, Norbert:1:0; Baumstark, Thomas - Waldenberger, Lars:½:½; Zimmer, Armin - Schuran, Werner:0:1; Rempel, Eugen - Stuhl, Alexander:1:0; de Boer, Hans-Reiner - Kunert, Peter:1:0; Feith, Bernhard - Pfitzer, Martin:-:++; Schuster, Gerhard - Breitlaender, Frank:0:1;

Tabelle nach der 6.Runde

Pl.	Mannschaft	Sp.	MP	BP
1	SC-HP Böbl.1975 e.V. 2	6	12	35.5
2	SC Grunbach 1	6	9	29.5
3	SC Tamm 74 1	6	9	26.5
4	Heilbronner SV 1	6	6	25.5
5	Schachclub Feuerbach e. V. 1	6	6	23.5
6	SABt VfL Sindelfingen 1	6	6	20.0
7	SV Unterkochen 1	6	5	23.0
8	Sabt DJK Ellwangen 1	6	4	21.0
9	SV Marbach 1	6	3	20.0
10	Stuttgarter SF 1879 3	6	0	15.5

Verbandsliga Süd**Runde 6; Spieltag: 07.02.2010 10:00 Uhr****SV Nürtingen 1920 1 - SF Pfullingen 2 : 3,5 : 4,5**

Aring, Gerd - Nägele, Thomas:1:0; Kukofka, Dirk-Achim - Wendler, Werner:0:1; Auch, Stefan - Born, Bernd-Ludger:0:1; Doll, Michael - Janasik, Gerhard:1:0; Vielwock, Vadim - Sautter, Elke:0:1; Kudlich, Wolfgang - Keck, Ingolf:½:½; Hohnecker, Markus - Djalalova, Nigora:1:0; Seitz, Daniel - Rüger, Alexander:0:1;

SC Weisse Dame Ulm e.V. 1 - SC Rangendingen 1 : 6,5 : 1,5

Gruber, Thomas - Gorgs, Alfred:1:0; Smolny, Frieder - Huber, Martin:1:0; Wolf, Rainer - Schwenk, Andreas:0:1; Gebhardt, Uwe - Muschkowski, Jürgen:½:½; Berning, Boris - Baumann, Frank:-:++; Bühler, Jürgen - Lipp, Hans-Peter:1:0; Lainburg, Viktor - Stützner, Emanuel:1:0; Locher, Klaus - Birkle, Josef:1:0;

SABt TSV Langenau 1 - SABt SV Jedesheim 1921 1 : 2,5 : 5,5

Hahnwald, Peter - Anistratov, Dimitrij:0:1; Schlais, Harald - Schmidlechner, Alexander:1:0; Wutzke, Roland - Stiepan, Hans-Michael:0:1; Herz, Thomas - Vukovic, Dusan:0:1; Hörsch, Heiner - Kessler, Luca:0:1; Birzele, Albrecht - Natter, Markus:1:0; Schneider, Bruno - Langwieser, Alexander:½:½; Beck, Rudolf - Kessler, Michaela:0:1;

SK Markdorf 1 - Sabt TG Biberach 1 : 3 : 5

Knödler, Dieter - Mack, Wolfgang:½:½; Gagel, Florian - Namyslo, Holger:½:½; Schroeder, Johannes - Weiß, Oliver:½:½; Jurisic, Zlatko - Birkenmaier, Rainer:½:½; Zdzuj, Christian - Sokratov, Stanislav:0:1; Oestreicher, Hans-Ulrich - Merk, Tobias:0:1; Arnold, Thomas - Schindler, Dirk-Steffen:½:½; Savic, Robert - Rechtsteiner, Oliver:½:½;

**SF Pfullingen 1 - SG Schramberg-Lauterbach 1 : 4,5 : 3,5**

Nagelsdiek, Michael - Fichter, Fabian:½:½; Banaszek, Marcin - Maier, Armin:0:1; Altenhof, Martin - Daut, Matthias:½:½; Vaysberg, Alexander - Fichter, Michael:½:½; Einwiller, Bernd - Braun, Rainer:½:½; Zymberi, Agron - Eschle, Hubert:1:0; Hertzog, Peter - Wistuba, Martin:½:½; Severin, Andreas - Stebähne, Olaf:1:0;

Tabelle nach der 6.Runde

Pl.	Mannschaft	Sp.	MP	BP
1	SAbt TG Biberach 1	6	12	32,5
2	SF Pfullingen 1	6	9	27,0
3	SK Markdorf 1	6	8	28,0
4	SV Nürtingen 1920 1	6	8	27,0
5	SAbt SV Jedesheim 1921 1	6	7	25,0
6	SC Weisse Dame Ulm e.V. 1	6	5	24,5
7	SF Pfullingen 2	6	4	21,0
8	SC Rangendingen 1	6	3	18,0
9	SAbt TSV Langenau 1	6	2	20,5
10	SG Schramberg-Lauterbach 1	6	2	16,5

Leistungsschach

Geschäftsführer d gemeinsamen Kommission f. Leistungssport GKL d. Schachverbände Baden u. Württemberg, markus.keller(ät)gmx.de, www.gkl.svw.info

keine Berichte

SVW – Service

walter.pungartnik(ät)svw.info

**Allgemeine Mitgliederstatistik
Stand Jan. 2010****Mitgliederentwicklung im DSB - Bereich:**

Die DSB-Gesamtmitgliederszahlen, Stand Jan. 2010, lagen mit **92085 Mitglieder** wieder mit 1157 Mitglieder niedriger als 2009 (93242 MG), dies entspricht einem Minus von 1,2 %. Nur der **Hamburger Schachverband** (+ 55) und der **Schachverband Sachsen** (+ 11) hatten ein leichtes Plus, alle anderen Verbände verzeichneten leider ein kleines Minus, von 1,5 bis ca. 3,5%.

Mitgliederentwicklung speziell im SVW - Bereich:

Mit dem Meldetermin Jan. 2010 ist der **Gesamt-Mitgliederbestand** im SVW, mit **9149 MG**, gegenüber dem Vorjahr 2009 um 37 MG leicht gefallen. Nur der Bezirk Ostalb (+13) und Unterland (+9) konnten die Mitglieder mit einem „Miniplus“ halten. Der **Mädchen- und Frauenanteil** im SVW Bereich ist mit **547 Mitgliedern** gleich geblieben.

Auch bei der Kindergruppe bis 14 J und der Jugendgruppe von 15 bis 18J gab es gesamt gesehen kaum eine Änderung, Bei der Kindergruppe bis 14 J gab es ein kleines Plus (+30), bei der Jugendgruppe von 15 bis 18 J dagegen ein kleines Minus (- 32). Der Kinder- und Jugendanteil beträgt **2537 Mitglieder**, dies sind ca. 28% bezogen auf die SVW-Gesamtmitgliederszahl.

Eine detaillierte Aufstellung einschließlich eines Entwicklungsdiagramms über mehrere Jahre und unterteilt auf die einzelnen Bezirke, können Sie auf der SVW-Homepage oder in der März-Rochade 10 einsehen

Um neue Kinder- und Jugendgruppen aufzubauen, bzw. den Bestand zu halten, kann der Weg über die Durchführung einer Schach-AG nur wärmstens empfohlen werden. Hier würde sich ein Engagement bei **SCHACH – AGs in Ganztageschulen** für Schachvereine noch mehr lohnen, da dort die Zuschüsse höher liegen als bei einer normalen Schach-AG ! Diese Zuschussgröße kann regional sehr unterschiedlich sein und muss vom Verein jeweils mit der Kommune und dem Schulträger ausgehandelt werden!

Tipp an die Vereine: Die Schach-AGs werden vom WLSB und die Schachkurse im Verein, sowie Schach-AGs ohne WLSB-Zuschuss, werden vom Schachverband finanziell bezuschusst. Im gesamten SVW-Bereich werden im Schuljahr 2009/10 ca. **103 Schach-AGs** durchgeführt, wobei **80 AGs einen WLSB Zuschuss** erhielten. Bezüglich der Zuschussmöglichkeiten seitens des SVW beachten Sie bitte die Hinweise in der Rochade unter " SVW - Service ", sowie auf der SVW-Homepage-Seiten unter „SVW-Service“.

Eine kontinuierlich Mitgliederentwicklung ist nur in einem aktiven Verein und mit viel ehrenamtlichem Engagement zu erreichen. Der SVW hilft Ihnen dabei mit Ausbildung, Rat, Tipps und manchmal auch mit einem kleinen finanziellen Zuschuss, sprechen Sie mit uns ! Email: walter.pungartnik@svw.info oder besuchen Sie die SVW-Homepage unter Breitenschach oder SVW-Service „Zuschüsse“ .

Noch ein wichtiger Hinweis:

Wer den Schüler - und Jugendbereich vernachlässigt und keine Öffentlichkeitsarbeit in seinem Schachverein betreibt, - für den wird es keine positive Mitgliederentwicklung geben ! **Sie müssen kundenorientiert agieren - Ihr Kunde ist das " BISHERIGE " und das " NEUE " SCHACHMITGLIED !**

Ihr Vizepräsident, Walter Pungartnik , 08.02.10

Tel./Fax 07042 / 12508, Email: walter.pungartnik@svw.info

Mitgliederentwicklung im SVW

Tabelle und Grafik siehe Seite 6 !

**Jahresvergleich des Jugendanteils im SVW 2010
Bis 18 Jahre**

Bezirk	Veränderungen von 2010 zum:								Jahr 2009		Jahr 2002	
	2002	2004	2005	2006	2007	2008	2009	2010	Mitgl.	in %	Mitgl.	in %
Unterland												
bis 14	305	396	425	351	428	359	259	324	5,0	1,6	14,0	4,6
15 bis 18	226	146	195	269	256	263	264	241	-5,0	-2,0	20,0	8,8
Summe Gesamt	531	542	620	620	684	622	523	565	0,0	0,0	34,0	6,4
Davon Mädchen	61	58	64	63	72	61	52	55	1,0	1,9	-6,0	-9,8
Stuttgart												
bis 14	335	381	367	365	420	433	346	397	-11,0	-2,7	73,0	21,8
15 bis 18	185	135	185	219	202	200	219	203	11,0	5,7	7,0	3,8
Summe Gesamt	520	516	552	584	622	633	565	600	0,0	0,0	80,0	15,4
Davon Mädchen	62	67	56	78	75	85	82	82	-2,0	-2,4	20,0	32,3
Neckar / Fils												
bis 14	191	243	220	187	278	261	265	304	4,0	1,3	109,0	57,1
15 bis 18	124	115	130	186	170	158	151	147	-3,0	-2,0	26,0	21,0
Summe Gesamt	315	358	350	373	448	419	416	451	1,0	0,3	135,0	42,9
Davon Mädchen	44	50	46	42	48	38	31	34	-2,0	-5,6	-10,0	-22,7
Ostalb												
bis 14	188	239	236	199	237	243	193	251	18,0	7,7	45,0	23,9
15 bis 18	163	102	114	161	157	156	163	148	-17,0	-10,3	2,0	1,2
Summe Gesamt	351	341	350	360	394	399	356	399	1,0	0,3	47,0	13,4
Davon Mädchen	55	37	44	46	41	43	43	47	1,0	2,2	-8,0	-14,5
Alb / Schwarzw.												
bis 14	173	146	137	94	119	124	102	126	-3,0	-2,3	-44,0	-25,4
15 bis 18	130	108	123	150	137	124	127	119	-7,0	-5,6	-4,0	-3,1
Summe Gesamt	303	254	260	244	256	248	229	245	-10,0	-4,1	-48,0	-15,8
Davon Mädchen	45	30	29	26	25	30	21	17	-7,0	-29,2	-28,0	-62,2
Oberschwaben												
bis 14	73	122	100	99	165	159	108	153	17,0	12,5	63,0	86,3
15 bis 18	108	82	98	113	122	123	138	124	-11,0	-8,1	27,0	25,0
Summe Gesamt	181	204	198	212	287	282	246	277	6,0	2,8	90,0	49,7
Davon Mädchen	14	27	24	26	22	22	21	35	10,0	40,0	21,0	150,0
SVW Gesamt												
bis 14	1265	1527	1485	1295	1647	1579	1273	1555	30,0	2,0	260,0	20,6
15 bis 18	936	688	845	1098	1044	1024	1062	982	-32,0	-3,2	78,0	8,3
Summe Gesamt	2201	2215	2330	2393	2691	2603	2335	2537	-2,0	-0,1	338,0	15,4
Davon Mädchen	281	269	263	281	283	279	250	270	1,0	0,4	-11,0	-3,9

Dokumentation der Rochadeberichte 2009/10.

Wichtige, bisher erschienenen Beiträge und Hinweise

- **Allg. Mitgliederstatistik 2010 im SVW** März 10
- **SVW-Ehrungsmöglichkeiten,** Feb. 010
- **Info Deutscher Sportausweis** Jan. 010
- **Erinnerung WLSB-Mitglieder-Meldebögen** Jan. 010
- **Zuschuss Schach-AG und Schachkurs** Sep. 09
- **SVW – Jubiläumszuschuss 2009/10** Juli 09
- **SVW-Service auf der SVW-Homepage** Juni 09
- **Allg. Mitgliederstatistik 2009 im SVW** März 09
- **Die WLSB/ARAG Vereinsversicherung** Feb. 09
- **Ehrenamtszuschüsse** März.08



Mitgliederentwicklung im Schachverband Württemberg

Stand: 01.01.2010

Bezirke		2001	2002	2003	2004	2005	2006	2007	2008	2009	2010	Veränderung zu 2009	Veränderung in %	Veränderung zu 2001	Veränderung in %
Oberschwaben	Mitglieder	1181	1149	1176	1231	1234	1270	1282	1260	1243	1241	-2,0	-0,2	60,0	5,1
	männlich	1140	1108	1133	1180	1185	1219	1232	1213	1189	1182	-7,0	-0,6	42,0	3,7
	weiblich	41	41	43	51	49	51	50	47	54	59	5,0	8,5	18,0	43,9
Alb-Schwarzwald	Mitglieder	1094	1101	1096	1087	1106	1089	1065	1040	1063	1032	-31,0	-3,0	-62,0	-5,7
	männlich	1022	1021	1023	1018	1033	1018	997	967	991	967	-24,0	-2,5	-55,0	-5,4
	weiblich	72	80	73	69	73	71	68	73	72	65	-7,0	-10,8	-7,0	-9,7
Neckar-Fils	Mitglieder	1523	1492	1526	1566	1537	1558	1652	1636	1693	1671	-22,0	-1,3	148,0	9,7
	männlich	1447	1415	1439	1474	1445	1469	1558	1546	1599	1578	-21,0	-1,3	131,0	9,1
	weiblich	76	77	87	92	92	92	94	90	94	93	-1,0	-1,1	17,0	22,4
Ostalb	Mitglieder	1242	1230	1255	1261	1286	1278	1242	1238	1228	1241	13,0	1,0	-1,0	-0,1
	männlich	1154	1138	1162	1181	1198	1194	1169	1165	1151	1159	8,0	0,7	5,0	0,4
	weiblich	88	92	93	80	88	84	73	73	77	82	5,0	6,1	-6,0	-6,8
Stuttgart	Mitglieder	2077	2088	2053	2026	2062	2071	2049	2042	2023	2019	-4,0	-0,2	-58,0	-2,8
	männlich	1955	1973	1934	1912	1955	1941	1920	1907	1882	1881	-1,0	-0,1	-74,0	-3,8
	weiblich	122	115	119	114	107	130	129	135	141	138	-3,0	-2,2	16,0	13,1
Unterland	Mitglieder	1948	1987	1993	1972	2081	2063	2082	1972	1936	1945	9,0	0,5	-3,0	-0,2
	männlich	1849	1879	1884	1867	1966	1948	1959	1859	1827	1835	8,0	0,4	-14,0	-0,8
	weiblich	99	108	109	105	115	115	123	113	109	110	1,0	0,9	11,0	11,1
SVW - Gesamt	Mitglieder	9065	9047	9099	9143	9306	9329	9372	9188	9186	9149	-37,0	-0,4	84,0	0,9
	männlich	8567	8534	8575	8632	8782	8789	8835	8657	8639	8602	-37,0	-0,4	35,0	0,4
	weiblich	498	513	524	511	524	543	537	531	547	547	0,0	0,0	49,0	9,8

Mitgliederentwicklung im Schachverband Württemberg

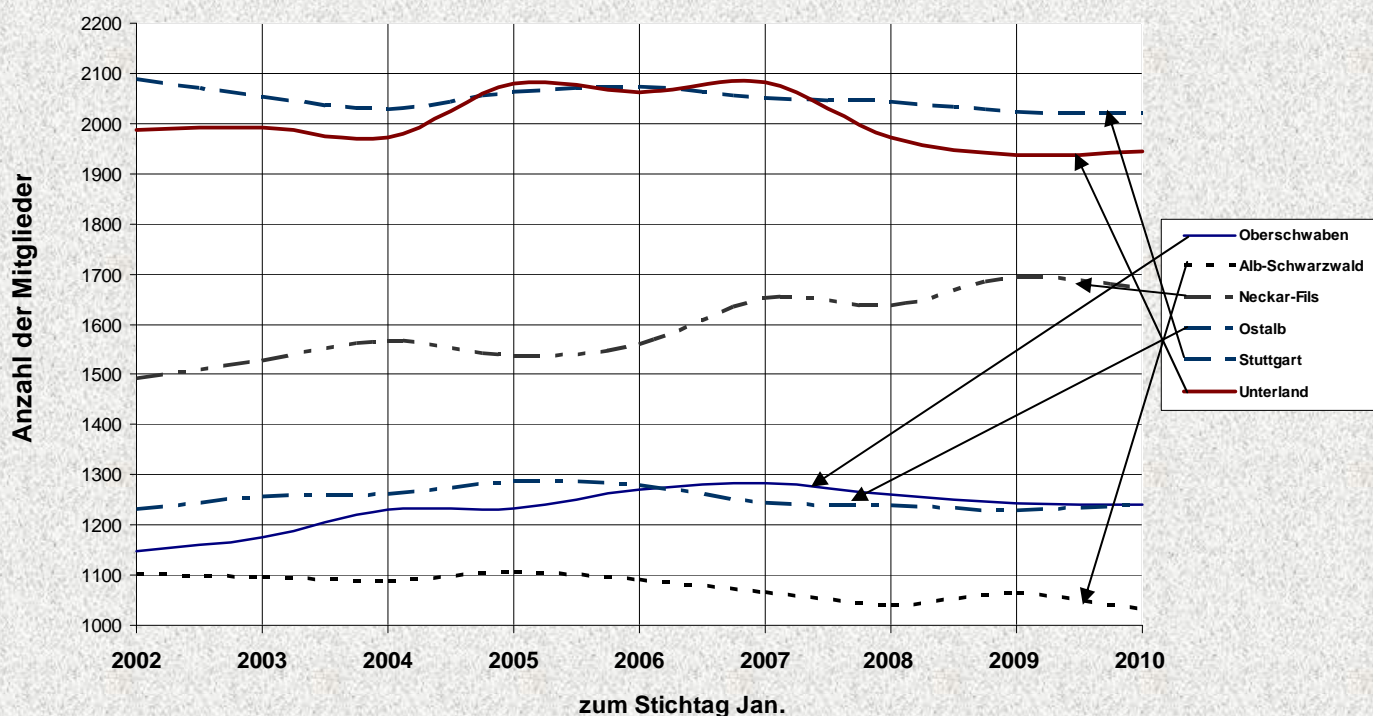

**Breitenschach**

walter.pungartnik(ät)svw.info

keine Berichte

Frauenschach

Rosemarie.Bornschein(ät)svw.info

keine Berichte

Seniorenchach**20. Württembergische Senioren-Mannschaftsmeisterschaft****Resultate der 3. Runde**

SV Tübingen II	-	Stuttgarter SF	1:3
Wöll	-	Schmid	0:1
Schulz	-	Höschele	0:1
Hallmann	-	Herter	0,5
Dr. Hofmann	-	Sax	0,5
TSV Willsbach	-	SV Nürtingen	3,5:0,5
Kolb	-	Doster	1:0
Hohl	-	Mück	1:0
Krämer	-	Kaltenbach	0,5
Bitzer	-	Notz	1:0
SF Pfullingen	-	SV Balingen	2:2
Banaszek	-	Müller	0,5
Dr. Born	-	Schuler	1:0
Henn	-	Stroh	0,5
Leuze	-	Riedlinger	0:1
SG Schw. Gmünd I	-	SV Tübingen I	2,5:1,5
Roth	-	Dr. Ellinger	0,5
Escher	-	Dr. Uhlig	0,5
Schmieder	-	Knezevic	0,5
Müller	-	Dr. Pollach	1:0
SC Neckarsulm	-	SC Sillenbuch	1,5:2,5
Drofenik	-	Lau	1:0
Vasovic	-	Jäger	0:1
Müller	-	Kuhnke	0:1
Bender	-	Brauner	0,5
SG Schw. Gmünd II	-	SV Marbach	4:0
			(kampflos)
SG Vaihingen/Rohr	-	SV Rottweil	1,5:2,5
Ölke	-	Zeldin	0,5
Schäftner	-	Goldinger	0,5
Thomae	-	Wölbl	0,5
Dr. Ruhrmann	-	Strässer	0:1

Tabellenstand

1.	Stuttgarter SF	6/10,0
2.	TSV Willsbach	5/8,5
3.	SV Tübingen II	4/6,5
4.	SG Schw. Gmünd I	4/6,0
	SV Nürtingen	4/6,0
6.	SF Pfullingen	3/7,0
	SG Schw. Gmünd II	3/7,0
8.	SC Sillenbuch	3/6,0
	SV Balingen	3/6,0
10.	SV Tübingen I	2/5,5
11.	SC Neckarsulm	2/5,0
12.	SV Rottweil	2/4,0
13.	SV Marbach	1/3,5
14.	SG Vaihingen/Rohr	0/3,0

Paarungen der 4. Runde

Stuttgarter SF	-	TSV Willsbach
SV Nürtingen	-	SV Tübingen II
SF Pfullingen	-	SG Schw. Gmünd I
SV Balingen	-	SG Schw. Gmünd II
SC Sillenbuch	-	SV Rottweil
SV Tübingen I	-	SC Neckarsulm

Stuttgarter SF	-	TSV Willsbach
SV Nürtingen	-	SV Tübingen II
SF Pfullingen	-	SG Schw. Gmünd I
SV Balingen	-	SG Schw. Gmünd II
SC Sillenbuch	-	SV Rottweil
SV Marbach	-	SG Vaihingen/Rohr

Nachfolgend eine Spielprobe, die zeigt wie sehr im Seniorenchach gekämpft wird.

Müller (SV Balingen) - Banaszek (SF Pfullingen) [B22]

1.e4 e5 2.d4 cxd4 3.c3 Sf6 4.e5 Sd5 5.Lc4 Sb6 6.Lb3 d5 7.cxd4 Lf5 8.Sc3 e6 9.Lc2 Lxc2 10.Dxc2 Sc6 11.Sf3 Le7 12.0-0 0-0 13.b3 Tc8 14.a3 Sd7 15.Le3 Sa5 16.Tfc1 b5 17.Dd1 a6 18.a4 Db6 19.axb5 axb5 20.Ld2 Sc6 21.Le3 Tc7 22.Dd3 Tb8 23.Se2 Sb4 24.Dd2 Tbc8 25.Txc7 Dxc7 26.Tc1 Db7 27.Txc8+ Dxc8 28.Dc3 Sc6 29.Dd3 Da6 30.h3 h6 31.Sc3 Sa7 32.Sd2 Sb8 33.f4 Sbc6 34.f5 Sb4 35.Df1 exf5 36.Dxf5 Dc6 37.Sdb1 g6 38.Df2 h5 39.Dd2 Sa6 40.Dd3 Sc7 41.Kh2 Da6 42.Se2 Sc6 43.Sd2 Lb4 44.Sf4 Se7 45.Sf3 Dc6 46.Ld2 Lxd2 47.Dxd2 Sf5 48.g4 hxc4 49.hxc4 Sg7 50.Sd3 Db6 51.Dc3 Sge6 52.Sc5 Dc6 53.b4 Sa8 54.Da3 Sec7 55.Sg5 f6 56.exf6 Dxf6 57.De3 Sd6 58.Kg3 Kg7 59.Df4 Dxf4+ 60.Kxf4 Kf6 61.Sh7+ Ke7 62.Kg5 Kf7 und nach einigen nicht rekonstruierbaren Zügen, bei denen ein Springer- und ein Bauernpaar noch vom Brett verschwanden, einigte man sich kurz vor Ablauf der 5. Spielstunde auf remis. So eine Partie ist Werbung für das Seniorenchach - von beiden Spielern! 1/2-1/2

Hajo Gnirk

Schulschach

keine Berichte

Württembergische Schachjugend

Michael.Meier(ät)svw.info

1. Vors.: Michael Meier, Im Flieder 12, 71573 Allmersbach i. T., Tel.: 07191/5 90 75; **2. Vors.:** Gabriele Häcker, Fehrbelliner Str. 39, 70499 Stuttgart, Tel.: 0711/8 87 30 49; **Kassenwart:** Andre Zieher, In den Linden 78, 74379 Ingersheim, Tel.: 07142/61180; **Spielleiter:** Johannes Bay, Grabenstr. 23, 71540 Murrhardt, Tel.: 07192/93 51 91; **Ref. f. Ausbildung:** Moritz Kracke, Schützenberg 1, 72525 Dottingen, Tel.: 0176/96498535; **Breiten-+Freizeitsport:** Roland Sieker, Wallensteinstr. 19 b, 70437 Stuttgart, 0711/8494845; **Ref. f. Schulschach:** Bernd Grill, Springenstr. 32, 89551 Königsbrunn, Tel.: 07328/924697; **Ref. f. Mädchenschach:** Sonja Häcker, Fehrbelliner Str. 39; 70499 Stuttgart; Tel.: 0711/8 87 30 49; **Jugendstrecher:** Joachim Weißbeck; Ziemssenstr. 3; 74080 Heilbronn; Tel.: 07131/42425; **Schriftführer:** Marek Reiser; Mahatma-Ghandi-Str. 25, 70376 Stuttgart **Konto:** Baden-Württembergische Bank, Konto Nr.: 688 71 31, BLZ: 600 501 01

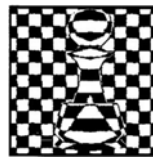

Baden-Württembergische Vereinsmannschaftsmeisterschaften 2010 der weiblichen Jugend U 14 + U 20

Die Schachjugend Baden und die Württembergische Schachjugend laden alle Jugendspielerinnen zu den diesjährigen gemeinsamen Vereinsmannschaftsmeisterschaften der Mädchen U14 und U20 ein!

Datum: **Samstag, 3.Juli 2010 ab 10:30 Uhr**

Ort: **Altes Pfarrhaus (Heimatstube), Ditzinger Str.7, 70499 Stuttgart-Weilimdorf**

Meldeschluss: **Voranmeldung bis 20.Juni 2010 ist unbedingt erforderlich bei**

Alexander Häcker (Spelausschuss WSJ), Fehrbellinerstr.39, 70499 Stuttgart, Tel. 0711/8873049, E-Mail: amjhaecker@gmx.de (E-Mail bevorzugt).

Eine verspätete Anmeldung ist nur ausnahmsweise noch möglich.

Anmeldung am Spieltag bis 10:00 Uhr.

**Startgeld fällt nicht an!**

Die Meisterschaft wird in folgenden Altersklassen ausgetragen:
 U20: Spielerinnen des Jahrgangs 1990 und jünger.
 U14: Spielerinnen des Jahrgangs 1996 und jünger.

Jede Mannschaft darf eine Spielerin einsetzen, die einem anderen Verein angehört (Gastspielerin)!

Modus: 7 Runden Schweizer System mit 30 min Bedenkzeit pro Spielerin/Partie
 4 Spielerinnen pro Mannschaft
 Bei geringer Teilnehmerzahl ist eine kurzfristige Änderung des Modus möglich.

Regeln: Gespielt wird nach den Fide-Regeln, Schiedsrichter ist Alexander Häcker

Preise: Die Siegermannschaft jeder Altersklasse erhält den Titel Baden-Württembergischer Vereinsmannschaftsmeister 2010 sowie einen Pokal.

Für die Deutsche Vereinsmannschaftsmeisterschaft (26.-30.12.2010) qualifizieren sich in der U14w die erstplatzierten Mannschaften gemäß Berechnung der Deutschen Schachjugend (2009 die ersten beiden). Die Deutsche Vereinsmannschaftsmeisterschaft U20w wird offen ausgetragen, dafür ist keine Qualifikation nötig.

Ich hoffe auf zahlreiche Teilnehmer!

Alexander Häcker
 Mitglied im Spielausschuss der WSJ

3. Offener Badischer Jugendkongress in Eggenstein-Leopoldshafen

Datum: 2. bis 5. April 2010

Ort: Rheinhalle
 Leopoldstraße 2
 76344 Eggenstein-Leopoldshafen

Beim Badischen Jugendkongress werden Qualifikationsplätze für die Deutsche Jugend-Einzelmeisterschaft in den Altersklassen U10 und U12 ausgespielt. In der U8 wird um den Titel des **Baden-Württembergischen Meisters** gekämpft (Dieser wechselt jedes Jahr zwischen Baden und Württemberg.). U14, U16, U18 und U25 werden ebenfalls ausgetragen mit dem Kampf um einen Freiplatz bei der Badischen Meisterschaft und tolle Preise. Jeder Teilnehmer erhält einen Preis. Die Altersklassen U14-U25 spielen in separaten Turnieren. Bei zu geringer Teilnehmerzahl können Altersklassen zusammengelegt werden. Die Altersklassenwertung erfolgt auch bei zusammengelegten Klassen separat.

Startgeld: U10 - U25: 20,- € ab dem 15.3.2010 25,- €
 U8: 10,- € ab dem 15.3.2010 15,- €

Ausrichter: Schachjugend Baden und Schachfreunde Eggenstein-Leopoldshafen

Anmeldung bei: Hans van der Vegt (turnierleiter@sf-egglego.de)

Anmeldeschluss: 30. März 2010

Bedenkzeit: U8: 15 min pro Spieler
 U10-U12: 1,5 h pro Spieler
 U14-U25: 1,5 h 30 Züge, 1 h Rest

Bankverbindung: Schachfreunde Eggenstein-Leopoldshafen
 Spar- und Kreditbank Hardt BLZ: 660 621 38
 Konto: 60259

Schachcamp: Um den Spielern die Teilnahme am Turnier zu erleichtern, wird die SJB wieder ein Schachcamp parallel zum Jugendkongress anbieten. 3 Nächte voraussichtlich 65€ 2 Nächte 45 € Anmeldung an sina_boettger@gmx.de

Mehr Infos zum Jugendkongress gibt es bald unter www.sf-egglego.de und www.sjb.badischer-schachverband.de

Spielplan

	2.4.2010	3.4.2010	4.4.2010	5.4.2010
U14-U25	1. Runde	3. Runde	5. Runde	7. Runde
09.00 – 14.00				
10.30 – 15.30				
15.00 - 20.00	2. Runde	4. Runde	6. Runde	
U10/U12			3. Runde	6. Runde
09.00 – 12.00				
12.30 – 15.30	1. Runde	4. Runde	7. Runde	
16.00 – 19.00	2. Runde	5. Runde		
U8				
10.00 – 10.30	1. Runde	Leichte Verschiebungen möglich		
10.40 – 11.10	2. Runde			
11.20 – 11.50	3. Runde			
12.00 – 12.30	4. Runde			
13.15 – 13.45	5. Runde			
14.00 – 14.30	6. Runde			
14.45 - 15.15	7. Runde			
15:30	Siegerehrung			

Siegerehrung U10-U25: 16:00 Uhr

Einladung zur

Württembergischen Jugendvereins- Mannschaftsmeisterschaft U16,U14 und U12

Teilnahmeberechtigt sind württembergische Mannschaften der Altersklassen U16, U14 und U12 bestehend 4 Spieler/innen eines Vereins (keine Gastspieler).

Ort: Gemeindehalle Jedesheim
 Am Anger 19
 89257 Illertissen-Jedesheim

Datum: Samstag, 17. April 2010

Beginn: 10:00 Uhr

Meldeschluss: 09:30 Uhr

Ausrichter: SV Jedesheim

Turnierdetails: 7 Runden Schweizer System, 30 Minuten Bedenkzeit je Spieler/in/Partie

Stichtage: U16: 01.01.94; U14: 01.01.96; U12: 01.01.98

Anmeldung bei: Johannes Bay, Spielleiter WSJ, Grabenstraße 23,
 71540 Murrhardt, Tel. 07192-935191,
 E-Mail: johannes.bay@svw.info (E-Mail bevorzugt)

Startgeld: wird keines erhoben

Anfahrtsbeschreibung: Anfahrt mit dem Auto: BAB A7 (Ulm - Memmingen), Ausfahrt Illertissen
 Anfahrt mit dem Zug: Bahnhof Illertissen

Die Mannschaften auf den ersten drei Plätzen qualifizieren sich für Stichkämpfe mit drei badischen Mannschaften um die Qualifikation zur Deutschen Meisterschaft. Diese finden vom 25-27.Juni 2009 statt. Die Anzahl der Qualifikationsplätze richtet sich nach der Vorgabe der Deutschen Schachjugend. In den letzten Jahren waren dies insgesamt 3 in jeder Altersklasse.

Johannes Bay, Spielleiter WSJ

Terminkalender

Stand: 15.02.2010

Der Terminkalender wird ausschließlich vom SVW geführt, nicht von der Redaktion der Rochade Württemberg.

Die Vereine tragen Ihre Turniere und Termine selbst online ein wie folgt: www.svw.info --> Termine --> Eintragen"

Falls Probleme: E-mail an florian.bauer@svw.info

02.03.2010 Monatsblitz SC Leinfelden

04.03.2010 Beginn Kreis-Einzel-Meisterschaft Stgt.-West

05.03.2010 2. Erdmannhäuser-Schnellschachserie 2010

07.03.2010 Oberliga 7. RUnde

12.03.2010 Verbandsspielfreies Wochenende

- 13.03.2010 10. Offenes Jugendturnier
BW-Jugendoberliga 2. Runde
- 18.03.2010 Monatsblitz S-Vaihingen/Rohr
- 20.03.2010 15. Römer Frühlingsturnier für Kinder und Jugendliche
Dähne-Pokal Schachkreis Reutlingen/Tübingen
- 21.03.2010 Oberliga 8. Runde
- 25.03.2010 Steinhaldenfelder Blitzschach-GrandPrix
- 26.03.2010 11. Schönbacher Frühjahrsblitz
- 27.03.2010 Kaltenstein-Open 2010
BW-Jugendoberliga 3. Runde
- 28.03.2010 Verbandsliga Nord/Süd 8. Runde
- 31.03.2010 Monatsblitzcup VfL Sindelfingen
- 01.04.2010 14. Int. Deiz. Neckar Open
- 02.04.2010 2. Erdmannhäuser-Schnellschachserie 2010
Verbandsspielfreies Wochenende
- 06.04.2010 Monatsblitz SC Leinfelden
- 10.04.2010 Filderpokal 2010 (L.-E. Stetten)
- 11.04.2010 Oberliga 9. Runde
- 15.04.2010 Monatsblitz S-Vaihingen/Rohr
- 17.04.2010 D3/4-Kader-Lehrgang
WVMM U12, U14 und U16
- 18.04.2010 Verbandsliga Nord/Süd 9. Runde
- 23.04.2010 Verbandsspielfreies Wochenende
- 24.04.2010 5.Ernst-Wurster-Schnellschachturnier in Renningen
BW-Jugendoberliga 4. Runde
- 25.04.2010 Württ. Schnellschachmeisterschaft 2010
- 28.04.2010 Monatsblitzcup VfL Sindelfingen
- 29.04.2010 5. Ried-Open
Steinhaldenfelder Blitzschach-GrandPrix
- 04.05.2010 Monatsblitz SC Leinfelden
- 07.05.2010 2. Erdmannhäuser-Schnellschachserie 2010
Verbandsspielfreies Wochenende
- 08.05.2010 DJEM-Vorbereitungslehrgang
9. Sontheimer REWE-Cup-Schnellschachturnier
- 13.05.2010 Offene Internationale Stuttgarter Stadtmeisterschaft
24. Tammer Jugendopen
- 16.05.2010 Württ. Pokal-Mannschaftsmeisterschaft - Vorrunde
- 21.05.2010 15. Reutlinger Open
16. Crailsheimer Open
16. Crailsheimer Open
- 22.05.2010 1. Oeffinger Jubiläumsopen
Verbandsspielfreies Wochenende
Late-Night-Blitz beim Crailsheimer Open
- 27.05.2010 Steinhaldenfelder Blitzschach-GrandPrix
- 01.06.2010 Monatsblitz SC Leinfelden
- 04.06.2010 2. Erdmannhäuser-Schnellschachserie 2010
- 06.06.2010 Württ. Pokal-Mannschaftsmeisterschaft - Viertelfinale
21. Metzinger Schnellschachturnier
- 12.06.2010 BW-Jugendoberliga 5. Runde
- 19.06.2010 4.Offenes Kinder-und Jugendturnier in Renningen
Württ. Blitz-Einzelmeisterschaft
- 20.06.2010 Württ. Pokal-Mannschaftsmeisterschaft - Halbfinale
- 24.06.2010 Steinhaldenfelder Blitzschach-GrandPrix
- 26.06.2010 1. Dr. Günter Tobien Gedächtnisturnier
- 02.07.2010 2. Erdmannhäuser-Schnellschachserie 2010
- 03.07.2010 BW-Vereinamtschaftsmeisterschaft U14w und U20w
- 04.07.2010 Württ. Pokal-Mannschaftsmeisterschaft - Finale
- 06.07.2010 Monatsblitz SC Leinfelden
- 10.07.2010 BW-Jugendoberliga 6. Runde
- 22.07.2010 Steinhaldenfelder Blitzschach-GrandPrix
- 24.07.2010 BW-Jugendoberliga 7. Runde
- 03.08.2010 Monatsblitz SC Leinfelden
- 06.08.2010 2. Erdmannhäuser-Schnellschachserie 2010
- 03.09.2010 2. Erdmannhäuser-Schnellschachserie 2010
- 07.09.2010 Monatsblitz SC Leinfelden
- 03.10.2010 16. Spraitbach Jugendopen
- 05.10.2010 Monatsblitz SC Leinfelden
- 23.10.2010 BW-Blitzmeisterschaft Jugend
- 02.11.2010 Monatsblitz SC Leinfelden
- 07.12.2010 Monatsblitz SC Leinfelden

Bezirk Stuttgart

Bezirksleiter: Wolfgang Tölg, Jakob-Gauermann-Str. 17, 70736 Fellbach-Oeffingen, 0711-512269 o. 01522-9205917, E-Mail*); **Spielleiter u. slv. Bezirksleiter:** Klaus Bornschein, Friedenaustr. 21, 70188 Stuttgart, +Fax 0711-283861, E-Mail*); **Turnierleiter:** Klaus_Peter Krüger, Herbertstr. 95, 70439 Stuttgart, 0177-8444457, E-Mail*); **Referent für Mitglieder-verwaltung:** Holger Schröck, Osterbronnstr. 82, 70565 Stuttgart, 0711-2737788, Email*); **Referentin für Frauenschach:** Rosemarie Bornschein, Friedenaustr. 21, 70188 Stuttgart, +Fax 0711-283861, E-Mail*); **Wertungsreferent:** Siegfried Schlierf, Linzer Str. 16, 71522 Backnang, 07191-61552, Fax 07191-342527, E-Mail*); **Referent für Ausbildung:** Klaus Bornschein, s.o.; **Leiter Landesliga Gerhard Lauppe, Seerosenstr. 60, 70563 Stuttgart, 0711-7356883, Fax 0711-78241865, E-Mail*); **Leiter Bezirksligen** Klaus Bornschein, s.o.; **Kassier:** Fritz Zöllmer, Albertus-Magnus-Str. 34, 71229 Leonberg, Tel. 07152-72802, E-Mail*); **Bank:** LBBW Stuttgart, Kto-Nr. 30 439 61, BLZ 600 501 01**

Bezirksjugend:

Jugendleiter: Sebastian Kull, Heimstättenstraße 1, 70435 Stuttgart, Tel. 0711-50623803, E-Mail: Seba.Kull@web.de); **Schulungsleiter:** Jens Uwe Renz, Wengertsteige 87, 71088 Holzgerlingen, Tel. 07031-266393, E-Mail*); **Turnierleiter:** Yves Mutschelknaus, Grubenacker 87, 70499 Stuttgart, 0711-8620 802, Fax 0711-8620803, E-Mail*); **Kassier:** Roland Sieker, Wallensteinstr. 19 B, 70437 Stuttgart, 0711-8494845, E-Mail*), Kto 29 243 42, LBBW Stuttgart BLZ 600 501 01

Kreis Stuttgart-West:

Kreisleiter: Manfred Lube, Auf der Höhe 9, 73271 Holzmaden, 07023-4091, E-Mail*); **slv. Kreisleiter** Gerhard Lauppe, Seerosenstr. 60, 70563 Stuttgart, 0711-7356883, Fax 0711-78241865, E-Mail*); **Kassier** Hans Quelle, Jahnstr. 24, 70771 Stetten, +Fax 0711-796522; **Jugendleiter:** Jens Uwe Renz, Wengertsteige 87, 71088 Holzgerlingen, 07031-601693, E-Mail*); **Wertungsreferent:** Reinhard Kalwei, Aischbachstr. 13, 71134 Aidlingen, 07056-2626, E-Mail*); **Staffelleiter Kreis- und B-Klasse:** Gerhard Lauppe, Adr. s.o.; **Staffelleiter A-Klasse:** Hans-Peter Abel, Manosquerstr. 22, 70771 Leinfelden, 0711-7543965; **Staffelleiter C-Klasse:** Rosemarie Bornschein, Friedenaustr. 21, 70188 Stuttgart, +Fax 0711-283861, E-Mail*).

Kreis Stuttgart-Mitte:

Kreisleiter: Bruno Jerratsch, Nesenbachstr. 48, 70178 Stuttgart, Tel. 0152/05774310 priv. oder 0711/66485-612 gesch., E-Mail*); **Turnierleiter:** Klaus_Peter Krüger, Herbertstr. 95, 70439 Stuttgart, 0177-8444457, E-Mail*); **Kassier:** Thomas Kästle, Rotenwaldstr. 118, 70197 Stuttgart, 0711-654986; **Wertungsreferent:** Bernd Schmid, Bergheimer Weg 37, 70839 Gerlingen, Tel: 07156-22286, E-Mail*); **Leiter Kreisklasse:** Peter Heilmann, Friedhofstr. 17, 71254 Ditzingen, 07156-5220, E-Mail*); **Leiter A-Klasse:** Vladimir Horvatic, Gutbrodstr. 11/1, 70197 Stuttgart, 0177-6369434, E-Mail*); **Leiter B-Klasse:** Hartmut Klett, Tel. 07150-914161, E-Mail*); **Jugendleiter:** Marcel Keller, Prevorster Str. 27, 70437 Stuttgart, 0711-845832; **Jugendsprecher:** Marius Frösche, Otto-Bayer-Str. 9, 73730 Esslingen, 0711-4598817, E-Mail*); **Webmaster:** Holger Schröck, Osterbronnstr. 82, 70565 Stuttgart, 0711-2737788 E-Mail*).

Kreis Stuttgart-Ost:

Kreisvorsitzender: Wolfgang Tölg, Jakob-Gauermann-Str. 17, 70736 Fellbach-Oeffingen, 0711-512269 o. 01522-9205917, E-Mail*); **Turnierleiter:** z.Z. nicht besetzt; **Kassier:** Manfred Angles, Birkenrain 73, 71364 Winnenden, 07195-62437, E-Mail*); **Bank:** KSK Waiblingen, Kto: 71 43 238, BLZ: 602 500 10; **Wertungsreferent:** Siegfried Schlierf, Linzer Str. 16, 71522 Backnang, 07191-61552, Fax 07191-342527, E-Mail*); **Leiter Kreis- und C-Klasse:** Dieter Kessler, Wilhelm-Stähle-Str. 4, 70736 Fellbach-Schmidlen, Tel.+Fax 0711-9065857, E-Mail*); **Leiter A-Klasse u. stellv. Vors.:** Roland Morlock, Muldenackerstr. 11, 70378 Stuttgart, 0711-531756, E-Mail*); **Leiter B- und E-Klasse:** Wolfgang Tölg, s.o.; **Jugendleiter:** Peter Grüner, Gertrud-Bäumer-Weg 21, 71522 Backnang, 07191-66396, E-Mail*); **Stellv. Jugendleiter:** Roland Sieker, Wallensteinstr. 19 B, 70437 Stuttgart, 0711 / 8494845, E-Mail*).

Stadtmeisterschaft Leinfelden-Echterdingen 2009/10

Felix Andraschko neuer Stadtmeister von Leinfelden-Echterdingen

Vom 08.10.2009 – 04.02.2010 wurde in 7 Runden die Stadtmeisterschaft Leinfelden-Echterdingen ausgespielt. Die Ausrichter SC Stetten a.d.F. und SC Leinfelden konnten insgesamt 20 Teilnehmer aus 12 Vereinen, darunter die Sieger der letzten beiden Auflagen Fritz Zöllmer und Christoph Steinhart, begrüßen.



Die Bestplatzierten: Sieger Felix Andraschko (Mitte) mit Vize Erguen Guerkan (links) und dem Dritten Christoph Steinhart (rechts)

Oberbürgermeister Roland Klenk eröffnete als Schirmherr das zum vierten Mal ausgetragene Turnier in Stetten. Danach folgten die ersten Duelle und es gab sofort Überraschungen, denn während Christoph Steinhart gegen Vereinskamerad Bernd Köller noch remisieren konnte, verlor Fritz Zöllmer sein Auftaktspiel gegen Hannelore Gheng. Die anderen Favoriten (Felix Andraschko, Guerkan Erguen, Simona Gheng und Eric Faerber) hielten sich dagegen schadlos. Doch nach der zweiten Runde und dem ersten Favoritenduell zwischen Eric Faerber und Felix Andraschko hatte nur Erguen Guerkan eine weiße Weste. Bis dahin war auch der an 20 gesetzte Tim Bentsche (DWZ: 1239) vom SV Nürtingen mit 1,5 von möglichen 2 Punkten die Überraschung des Turniers. In der dritten Runde aber verlor er gegen Felix Andraschko, der sich im weiteren Verlauf seine Punkte auch gegen die stärkeren Gegner (Simona Gheng und Christoph Steinhart) holte. Guerkan Erguen hatte sich mit Remis gegen Christoph Steinhart und Felix Andraschko sowie dem Sieg gegen Eric Faerber in eine gute Ausgangsposition für den Titel gebracht. Er verlor allerdings gegen den von Runde zu Runde stärker werdenden Stettener Gert Schieweck, wodurch dieser zum echten Titelkandidaten (Platz 3 nach Runde 6) wurde. Eric Faerber konnte seinen Rückstand im Ranking mit phasenweise tollem Offensivspiel wieder aufholen, u.a. in der 5. Runde.

Weiß: Bernd Köller (DWZ: 1656), Schwarz: Eric Faerber (DWZ: 1955), Königsindisch – Sämisch-Angriff:

1) d4 Sf6 2) c4 g6 3) Sc3 Lg7 4) e4 d6 5) f3 0-0 6) Le3 c5 7) d5 e6 8) g4 exd5 9) cxd5 Da5 10) Dd2 a6 11) Lh6 Lxh6 12) Dxb2 Te8 13) Kf2 Db4 14) Sge2 ... Nun hat Schwarz einige Möglichkeiten (Bild2).

Diagr.1: Die Situation vor dem Opfer:

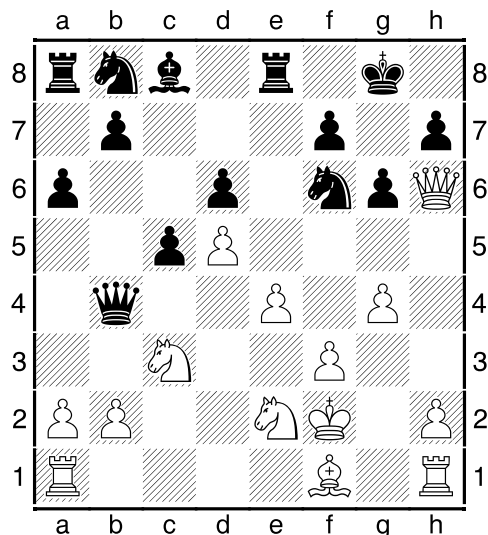

Der Bauerngewinn mit 14) ... Dxb2 kann Weiß mit 15) Tb1 Da3 16) Df4 Sfd7 17) Dxd6 parieren und es steht nach 17) ... b5 18) Tb3 Da5 ausgeglichen. Mit der 14) ... Sbd7 15) Df4 Db6 kann sich Schwarz weiter entwickeln und bleibt abwartend. Doch Schwarz sucht mit 14) ... Lxg4 die Offensive. Die Abwicklung 15) fxg4 Sxg4+ führt zum Damenverlust, so dass 15) Df4 ... folgte, um aus dieser angedrohten Gabel heraus zu kommen. Eine andere Möglichkeit besteht im Angriff der schwarzen Dame: 15) a3 Dxb2 16) Tb1 Dxa3 17) Df4 Sbd7 (Lxf3) 18) fxg4 b5 19) Kg2 b4 20) g5 Sh5 21) Dxd6 Se5. Damit entsteht ein völlig anderes Spiel, indem Weiß offen und Schwarz kompakt steht, aber ausgeglichen ist. Durch 15) ... Sbd7 16) fxg4 ... deckt Schwarz seinen Springer und Weiß nimmt das Opfer an. Das musste nicht zwingend sein, denn mit A: 16) a3 Dxb2 17) Lg2 Lh5 18) Thb1 Dc2 19) Txb7 Tab8 20) Txb8 Txb8 21) Tc1 Dd3 22) Dxd6 (Bild3) oder B: 16) Lg2 Lh5 17) Dxd6 Tad8 18) Thd1 Kg7 19) a3 Dxb2 stehen beide in etwa gleich.

Andere Varianten, wie 16) Tb1 Lh5 ..., sind für Weiß schlechter, aber nicht spielentscheidend. Um den Schwung des Angriffs beizubehalten: 16) ... Sxe4+, weil sonst mit Lg2 der Bauer gedeckt wird und somit der Schwung des Angriffs verloren geht. Durch 17) Kg2 Sdf6 18) Tb1 (g5 ist mit Sh5 parierbar) Te5 19) Tg1 Tae8 hat Weiß einen geringen Vorteil, muss aber sehr genau spielen, um den drohenden Angriff durch die Mitte abwehren zu können. Mit 17) Kg1 ... ist aber ebenfalls noch nichts entschieden. Mittels 17) ... Sxc3 18) bxc3 Db2 kann der Druck erhöht werden. 17) ... g5 Soll die Bewegungsfreiheit der Dame einzuschränken

(Bild4), brächte aber Weiß in Vorteil, z.B. durch 18) Df3 b5 18) h4 Dxb2 19) Sxe4 Dxa1 20) Sxd6 Df6 21) Dxf6 Sxf6 22) Sxe8 Txe8 23) Sc3.

Diagr.2: Kritische Phase nach dem 17. Zug von Schwarz

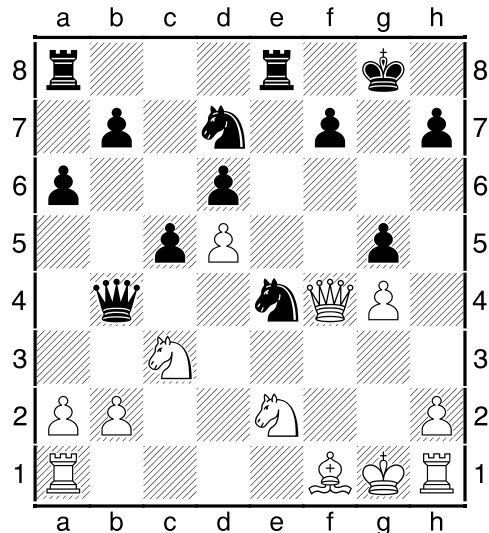

Mit 18) De3 oder Dc1 kann Weiß (behält die Drohung auf g5 bei) anschließend auch mit dem Aufziehen des Bauern auf h4 den Turm auf h1 ins Spiel bringen und selbst in den Angriff übergehen. Allerdings verlor Bernd Köller hier den Offensivfaden und spielte etwas vorsichtigere Züge, wodurch Schwarz in Vorteil kam.

18) Df5 Sdf6 19) Sxe4 Sxe4 20) h3 Dxb2 21) Tc1 Te5 22) Df3 Dxa2 Ohne den Springertausch im 19. Zug bleibt der Bauer auf b2 indirekt immer gedeckt (19) h3 Dxb2 20) Tb1 Dxa3 21) Txb7... mit dem Angriff auf f7). So hat Schwarz nun vier Bauern (vor allem auf dem Damenflügel) für den geopfertem Läufer. Und als nach 23) Sc3 Sxc3 24) Txc3 (besser wäre 24) Dxc3 Dxd5 25) Th2 De6 26) Td1 Te3 27) Dd2 ...) Dxd5 der fünfte Bauer fällt, ist Weiß endgültig im Hintertreffen. Der Damentausch 25) Dxd5 Txd5 ist zwar nicht erzwungen, doch gute Alternativen sind rar gesät (Bild5).

Diagr.3: Nach dem Damentausch (Zug 25)

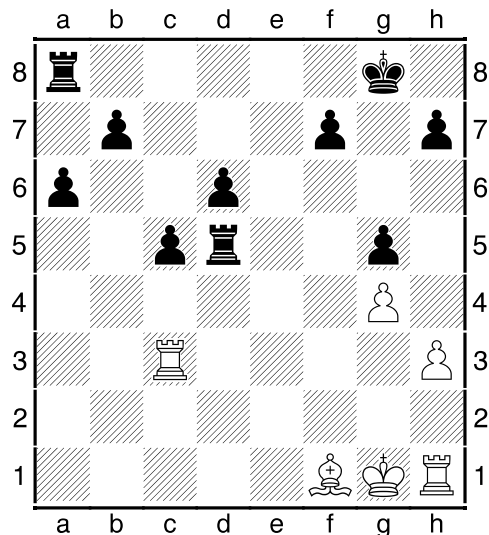

Schwarz hat nach 26) h4 ... mehrere Optionen, wobei der direkte Angriff mit 26) ... b5 möglich ist, da der Spiß 27) Lg2 ... mit Td1+ abgewehrt werden kann. Schwarz lässt sich auf keine großartigen Spielereien ein: 26) ... Tb8 27) Kf2 b5 28) hxc5 Txc5 29) Tc3 Txc4 30) Txb7 Tb6 31) Lg2 Tg5. Letzterer ist für Schwarz notwendig, da mit 31) ... a5 (oder b4) 32) Ld5 Tf4+ 33) Ke3 Tf5 34) Th8+ Kg7 35) Th7+ Kf6 36) Txf7+ Ke5 37) Te8+ Kxd5 38) Txf5+ Kc6 eine Möglichkeit für Weiß besteht, wieder auszugleichen. Letzten Endes ist der Rest Technik, doch Schwarz muss aufmerksam bleiben. 32) Th8+ Kg7 33) Th7+ Kf6 34) Tf8 Tg7 35) Th6+ Kg5 36) Tf8 b4 37) Ke3 b3 38) Th5+ Kf6 (Matt-drohung mit A: 38) ... Kg6 39) T8h6++ oder B: 38) ... Kg3 39) Lf3+ Kg3 40) Th3++) 39) Le4 Ke7 40) Ta8 b2 41) Ta7+ Kf6 42) Tf5+ Ke6 43) Kf4 ...

Diagr.4: Das letzte mögliche Matt

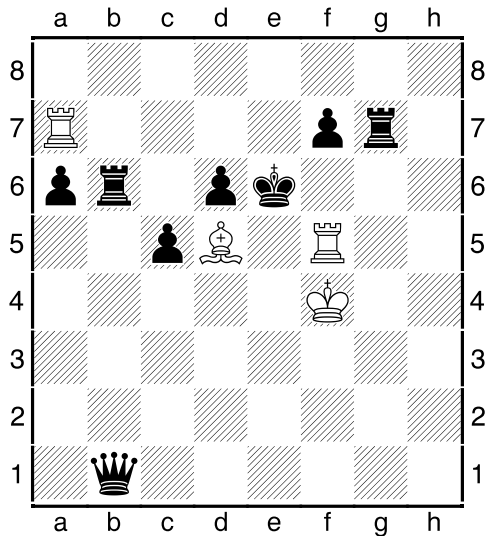

Mit 43) ... b1(D) 44) Ld5++ (Bild4) droht zum letzten Mal Matt, doch nach 43) ... Tb4 gab Weiß auf.

So war Eric Faerber in der letzten Runde neben Felix Andraschko und Gert Schieweck (im Spiel gegeneinander) Titelanwärter, musste aber gegen Christoph Steinhart gewinnen, um eine Chance zu haben. Doch sein Kontrahent konnte sich in der offenen Stellung durchsetzen und sich erspielte so noch den 3. Platz in der Endabrechnung, während Guerkan Erguen nach seinem Sieg in Runde 7 gegen Ralf Hapke punktgleich auf Platz 2 landete. Jedoch konnte niemand dem Leinfelder Felix Andraschko nach dessen Remis gegen den besten Stettener Gert Schieweck mehr gefährlich werden und alle gratulierten dem neuen & verdienten Leinfelder-Echterdinger Schach-Stadtmeister 2009/10. Grund zur Freude hatten auch Bernd Köller und Christian Schurz als die zwei besten in der Kategorie DWZ<1700. Nach der Siegerehrung und der Einladung zum Stettener Filderpokal am 10.04.2010 machten sich alle mit dem Wissen auf den Heimweg, dass im Herbst die 5. Auflage beim SC Leinfelden stattfindet und alle wieder bei null anfangen. Hinweise dazu, sowie Bilder und weitere Informationen, gibt es auf: www.le-meisterschaft.cms4people.de.

Endstand nach 7 Runden

Pl.	Name	Verein	Pkt.	BH
1	Felix Andraschko	SC Leinfelden	5,5	27,5
2	Guerkan Erguen	SV Stuttgart-Wolfsbusch	5,0	27,5
3	Christoph Steinhart	SC Leinfelden	5,0	26,0
4	Gert Schieweck	SC Stetten a.d.F.	5,0	24,5
5	Eric Faerber	SC Leinfelden	4,5	24,5
6	Rainer Lenkl	SG Fasanehof	4,5	20,5
7	Ralf Hapke	SC Bisingen-Steinhofen	4,0	25,0
8	Simona Gheng	SC Leinfelden	4,0	24,0
9	Thomas Hedler	Mönchfelder SV	4,0	18,5
10	Frank Gehringer	SC Leinfelden	3,5	25,0
11	Bernd Köller	SC Leinfelden	3,5	24,5
12	Christian Schurz	SC Stetten a.d.F.	3,0	22,5
13	Martin Strauss	SC Sillenbuch	3,0	21,0
14	Wolfgang Tölg	SF Oeffingen	3,0	19,0
15	Hannelore Gheng	SF Deizisau	2,5	22,0
16	Fritz Zöllmer	SC Stetten a.d.F.	2,5	20,0
17	Christian Gheng	SC Leinfelden	2,5	19,0
18	Tim Bentsche	SV Nürtingen	2,0	24,0
19	Jürgen Kunzi	SG Filder	1,5	20,5
20	Thomas Awiszus	SV Fellbach	1,5	17,5

Bezirks-Blitz-Mannschaftsmeisterschaft Stuttgart 2010

Zum Jahresstart lud der Bezirk Stuttgart am 16. Januar zur BBMM ins Vereinsheim der SGem. Vaihingen/Rohr. Gespielt wurde allerdings in den Räumen der Ski-Zunft Rohr, da zeitgleich die Bezirksjugendeinzelmeisterschaften stattfanden. Kein schlechter „Notfall“, hatte man dadurch doch deutlich mehr Platz zur Verfügung. Diesmal meldeten 10 Mannschaften, davon eine Spielgemeinschaft mit Spielern nicht nur aus unserem Bezirk. Die Spielgemeinschaft, „ge-

führt“ vom SC Leinfelden, rückte mit Spielern auch aus Deizisau an. Mitspielen konnte diese Aufstellung entgegen der Ausschreibung (nur Bezirksspieler), da damit ein Freilos vermieden wurde, selbstredend „außer Konkurrenz“.

Aufgrund der gemeldeten Aufstellungen waren die Ambitionen schon vor Turnierstart klar: SK Schmid/Cannstatt und SC Feuerbach würden um den Titel kämpfen, die weiteren Verbandsplätze würden die SpVgg Rommelshausen, der SC Leinfelden 1 und der Mönchfelder SV gegen die SGem. Vaihingen/Rohr behaupten müssen, die endlich einmal die direkte Qualifikation schaffen wollten. Der SC Leinfelden 2 wollte einen schönen Tag haben und „irgend jemandem“ dabei „ein Bein“ stellen. Komplettiert wurde das Feld wie oben schon erwähnt durch die Spielgemeinschaft Leinfelden /Deizisau, die allerdings von der Wertung ausgeschlossen waren.

Meister und Platzierungen wurden wieder in zwei Durchgängen ermittelt, die sehr ähnlich verliefen. Im ersten Durchgang führten die Titelfavoriten das Feld an und trennten sich in der letzten Runde gütlich 2:2. Schmid/Cannstatt behauptete mit eineinhalb Brettpunkten die Tabellen Spitze. (In der Gesamttabelle, die Spielgemeinschaft mitgewertet, war es sogar nur ein halber Brettpunkt!)

Sicher nach oben und unten etablierten sich die Mannschaften Leinfelden 1 und Rommelshausen. Und auch Mönchfeld hatte die glücklos aufspielenden „Hausherren“ auf eine 2-Punkte-Distanz (Gesamttabelle 3 Punkte!) halten können.

Erwartet am Tabellenende die Mannen von Leinfelden 2 und deren Spielgemeinschaft mit Deizisau, die das Schlusslicht der Gesamttabelle bildeten.

Alles sah also nach einem Tag ohne Überraschungen aus.

Doch wie schon in den letzten Jahren bringt ein zweiter Durchgang manche Überraschung, zumal wenn die relevanten Platzierungen derartig eng beieinander sind. Die Hausherren hatten sich „plötzlich“ eingespielt und trotzen in der fünftletzten Runde Feuerbach ein 2:2 ab, womit Schmid/Cannstatt mit einem Punkt Vorsprung dem Titel entgegenschah. In der drittletzten Runde hätten sich die Vaihinger dann gegen den Tabellenletzten Leinfelden 2 für den Kampf gegen Mitkonkurrent Mönchfeld „in Vorteil“ bringen können, doch es reichte nur zur Punkteteilung. Trotzdem fanden sie sich bei besserem Brettpunktekonto erstmals vor Mönchfeld in der Tabelle.

Entscheidende Weichenstellung um Platz 5 dann in der vorletzten Runde: Im direkten Vergleich hätten die Hausherren jetzt gegen Mönchfeld „alles klarmachen“ können, doch kamen sie über ein 2:2 nicht hinaus. Für Mönchfeld war nun für Platz 5 ein Sieg in der letzten Runde gegen Leinfelden 2 Pflicht!

Und auch um den Titelkampf wurde es noch einmal spannend: Tabellenführer Schmid/Cannstatt büßte durch ein 2:2 mit Rommelshausen seinen 1-Punkte-Vorsprung ein.

Die letzte Runde hatte somit noch einiges an Spannung zu bieten: Im direkten Titelkampf reichte Schmid/Cannstatt gegen Feuerbach ein unentschieden, da sie mit 2 Brettpunkten Vorsprung führten. Feuerbach ging die Aufgabe an und wurde gekontert: Der SK Schmid/Cannstatt konnte mit einem 3:1 überzeugend den Titel holen.

Unbedrängt schlossen der SC Leinfelden 1 und die SpVgg Rommelshausen auf Platz 3 und 4 ab.

Der Mönchfelder SV sicherte sich mit einem heiß umkämpften Sieg doch noch den ersehnten Platz 5, womit die SGem. Vaihingen/Rohr zum dritten mal in Folge auf dem undankbaren 6. Platz abschloss. (Und wieder auf einen Freiplatz auf Verbandsebene hoffen muss.)

Einen schönen Tag hatten der SC Leinfelden 2 und deren Spielgemeinschaft mit den Gästen aus Deizisau, die das Tabellenende bildeten.

Das Endergebnis (in Klammern das Gesamtergebnis):

• SK Schmid/Cannstatt	22:2	38,0	(26:2 / 45,0)
• SC Feuerbach	20:4	34,0	(24:4 / 41,0)
• SC Leinfelden I	15:9	32,0	(18:10 / 38,0)
• SpVgg Rommelshausen	14:10	29,0	(18:10 / 36,5)
• Mönchfelder SV	7:17	12,5	(11:17 / 18,5)
• SGem Vaihingen/Rohr	5:19	14,0	(8:20 / 19,5)
• SC Leinfelden II	1:23	8,5	(5:23 / 16,5)
• Leinfelden/Deizisau			(2:26 / 9,0)



Mein Dank auch noch an das Betreuersteam der BJEM, die auch die Spieler der BBMM mit bewirteten.

Klaus Bornschein, Bezirksspielleiter

Bezirks-Turnierausschreibungen

Bezirks-Blitz-Einzelmeisterschaft 2010

Modus: 5-min-Blitz, jeder gegen jeden

Termin: 08.05.2010, 14:00 Uhr

Ausrichter: SGem. Vaihingen/Rohr

Spielort: Vereinsheim der SGem Vaihingen/Rohr

Dürtlewangstr. 65

70565 Stuttgart (Rohr)

Tel.: 0711/749585

Startberechtigt: - Die Plätze 1-5 des Vorjahres: T. Imhof (SGem. Vaihingen/Rohr), G. Junesch (SV Herrenberg), K. Hida (SC HP Böblingen), H. Keilhack (SC Feuerbach), R. Sieker (Mönchfelder SV)
- Freiplatz für den Ausrichterverein
- je Kreis 6 Nominierte
Freiplätze können vergeben werden, wenn Qualifikanten ihre Startberechtigung nicht wahrnehmen.
(nur an Spieler mit aktiver Spielberechtigung für den Schachbezirk Stuttgart)

Meldeschluss: 24.04.2010 (Qualifikanten der Kreise)

24.04.2010 (Freiplatzanträge)

Startgeld: keines

Preise: Urkunde

Qualifizierungen: 4 Startplätze für Verbands-Blitz-EM 2010

Platz 1-5 sind für die BBEM 2011 startberechtigt.

Turnierleiter: Klaus Bornschein

Friedenastr. 21

70188 Stuttgart

Tel.: 0711/283861

FAX: 0711/283861

eMail: klaus.bornschein(at)gmxd.de

Stuttgart Landesliga

Runde 5; Spieltag: 24.01.2010 9:00 Uhr

SABt TSF Ditzingen 2 - SV Herrenberg e.V. 1 : 5 : 3

Schmid, Bernd - Ottmann, Martin:1:0; Bitzel, Bernhard - Huhn, Stefan:½:½; Kaag, Joachim - Azemi, Flamur:½:½; Schuh, Michael - Straub, Ulrich:1:0; Reinhold, Dirk - Oesterle, Christian:1:0; Kulzer, Helmut - Ottmann, Josef:½:½; Glas, Bruno - Schmid, Eugen:½:½; Michna, Marcus - Schoblocher, Ralf:0:1;

SV Stuttgart-Wolffbusch 1956 e.V. 2 - SV Backnang 1 : 6 : 2

Ludwig, Sebastian - Haag, Ulrich:½:½; Montigel, Philipp - Gussakovski, Jana:1:0; Meyer, Martin - Häußermann, Ernst:1:0; Niethammer, Christoph - Reichert, Bernhard:½:½; Willems, Sebastian - Holzschuh, Peter:1:0; Eisenhardt, Philip - Mironov, Alexej:½:½; Riegel, Frank - Häußermann, Hartmut:½:½; Kallenberger, Michael - Müller, Kai-Markus:1:0;

SV Leonberg 1978 eV 1 - Sabt SpVgg Rommelshausen 2 : 2,5 : 5,5

Schuh, Bernd - Janata, Andreas:½:½; Stahl, Edgar - Belzner, Helmut:½:½; König, Peter - Büter, Norbert:0:1; Avdic, Zukri - Hofer, Daniel:0:1; Schlosser, Franz - Müller, Konrad:0:1; Berger, Martin - Capelja, Christian:½:½; Schedler, Jürgen - Belzner, Jonas:0:1; Scheibe, Ulrich - Bried, Martin:1:0;

Mönchfelder SV 1967 1 - SABt TSV Schönaich 1 : 4 : 4

Sieker, Roland - Reljic, Radomir:1:0; Bergner, Philipp - Keller, Wolfgang:½:½; Günthner, Arthur - Kübler, Marcus:0:1; Wolter, Thomas - Marquardt, Sven:+:; Hamm, Julian - Knecht, Michael:0:1; Petzold, Tristan - Kansy, Axel:½:½; Kostka, Daniel - Glienke, York:0:1; Herdfelder, Dieter - Streiter, Manfred:1:0;

SSV Zuffenhausen 1 - SABt TSF Ditzingen 1 : 4 : 4

Zwicker, Thomas - Kerpe, Andreas:0:1; Mödinger, Roland - Notter, Felix:0:1; Piazza, Ralf - Stanescu, Christian:1:0; Stuwe, Frank - Heyl, Thomas:½:½; Meier, Michael - Wagner, Lothar:+:; Winkler, Helmut - Pfeifer, Wilfried:½:½; Wirth, Steffen - Nowitzki, Andreas:1:0; Kull, Sebastian - Krier, Oliver:0:1;

Runde 6; Spieltag: 07.02.2010 9:00 Uhr

SV Herrenberg e.V. 1 - SABt TSF Ditzingen 1 : 3 : 5

Junesch, Gerhard - Meier, Thomas:0:1; Ottmann, Martin - Kerpe, Andreas:½:½; Huhn, Stefan - Notter, Felix:1:0; Azemi, Flamur - Heyl, Thomas:½:½; Straub, Ulrich - Wagner, Lothar:0:1; Ottmann, Josef - Pfeifer, Wilfried:½:½; Schmid, Eugen - Nowitzki, Andreas:½:½; Schoblocher, Ralf - Krier, Oliver:0:1;

SABt TSV Schönaich 1 - SSV Zuffenhausen 1 : 5 : 3

Reljic, Radomir - Zwicker, Thomas:½:½; Keller, Wolfgang - Piazza, Ralf:1:0; Kübler, Marcus - Stuwe, Frank:½:½; Marquardt, Sven - Meier, Michael:½:½; Knecht, Michael - Winkler, Helmut:0:1; Kansy, Axel - Wirth, Steffen:1:0; Glienke, York - Roeder, Stefan:1:0; Streiter, Manfred - Tabar, Edgar:½:½;

Sabt SpVgg Rommelshausen 2 - Mönchfelder SV 1967 1 : 4,5 : 3,5

Strathmann, Sacha - Sieker, Roland:+:; Belzner, Helmut - Bergner, Philipp:0:1; Schmidt, Martin - Günthner, Arthur:½:½; Büter, Norbert - Wolter, Thomas:1:0; Müller, Konrad - Hamm, Julian:1:0; Capelja, Christian - Petzold, Tristan:1:0; Klausner, Siegfried - Müller, Johannes:0:1; Büchele, Markus - Kostka, Daniel:1:0;

SV Backnang 1 - SV Leonberg 1978 eV 1 : 3,5 : 4,5

Haag, Ulrich - Schuh, Bernd:1:0; Häußermann, Ernst - Stahl, Edgar:0:1; Reichert, Bernhard - König, Peter:1:0; Holzschuh, Peter - Avdic, Zukri:0:1; Schlierf, Siegfried - Schlosser, Franz:0:1; Mironov, Alexej - Schedler, Jürgen:0:1; Häußermann, Hartmut - Scheibe, Ulrich:½:½; Müller, Kai-Markus - Schenk, Arthur:1:0;

SABt TSF Ditzingen 2 - SV Stuttgart-Wolffbusch 1956 e.V. 2 : 3 : 5

Schmid, Bernd - Ludwig, Sebastian:0:1; Bitzel, Bernhard - Montigel, Philipp:0:1; Kaag, Joachim - Niethammer, Christoph:½:½; Voigt, Michael - Willems, Sebastian:½:½; Schuh, Michael - Eisenhardt, Philipp:½:½; Reinhold, Dirk - Riegel, Frank:0:1; Glas, Bruno - Kallenberger, Michael:1:0; Michna, Marcus - Schaaf, Martin:½:½;

Tabelle nach der 6.Runde

Pl.	Mannschaft	Sp.	MP	BP
1	SV Stuttgart-Wolffbusch 1956 e.V. 2	6	10	28.5
2	SABt TSF Ditzingen 1	6	9	27.5
3	SABt TSV Schönaich 1	6	7	26.0
4	SV Herrenberg e.V. 1	6	7	25.5
5	SV Backnang 1	6	6	25.0
6	Sabt SpVgg Rommelshausen 2	6	6	23.5
7	SSV Zuffenhausen 1	6	5	23.5
8	Mönchfelder SV 1967 1	6	5	21.0
9	SV Leonberg 1978 eV 1	6	3	20.5
10	SABt TSF Ditzingen 2	6	2	19.0

Stuttgart Bezirksliga, Staffel 1

Runde 6; Spieltag: 17.01.2010 9:00 Uhr

Stuttgarter SF 1879 5 - SC Schachmatt Botnang 1 : 4 : 4; SABt VfL Sindelfingen 2 - Schachclub Feuerbach e. V. 2 : 5 : 3; SC Murrhardt 1948 e.V. 1 - SABt Spvvg Böblingen 1 : 2,5 : 5,5; SC Winnenden e.V. 1 - SGem Vaihingen-Rohr 1 : 2,5 : 5,5; SC Leinfelden 1 - SK Schmiden/Cannstatt 2 : 6 : 2;

Runde 7; Spieltag: 31.01.2010 9:00 Uhr

SK Schmiden/Cannstatt 2 - Stuttgarter SF 1879 5 : 2,5 : 5,5; SGem Vaihingen-Rohr 1 - SC Leinfelden 1 : 5 : 3; SABt Spvvg Böblingen 1 - SC Winnenden e.V. 1 : 5 : 3; Schachclub Feuerbach e. V. 2 - SC Murrhardt 1948 e.V. 1 : 2,5 : 5,5; SC Schachmatt Botnang 1 - SABt VfL Sindelfingen 2 : 4 : 4;

Tabelle nach der 7.Runde

Pl.	Mannschaft	Sp.	MP	BP
1	SGem Vaihingen-Rohr 1	7	12	34.5
2	SC Leinfelden 1	7	10	35.0
3	SABt Spvvg Böblingen 1	7	9	30.5
4	SK Schmiden/Cannstatt 2	7	8	27.5
5	SC Schachmatt Botnang 1	7	7	26.0
6	Stuttgarter SF 1879 5	7	7	24.5
7	SC Murrhardt 1948 e.V. 1	7	6	29.0
8	SABt VfL Sindelfingen 2	7	6	27.0
9	SC Winnenden e.V. 1	7	4	25.5
10	Schachclub Feuerbach e. V. 2	7	1	20.5

Stuttgart Bezirksliga, Staffel 2

Runde 6; Spieltag: 17.01.2010 9:00 Uhr

Stuttgarter SF 1879 4 - SV Nagold 1 : 4 : 4; SK "e4" Gerlingen 1 - SG Fasanenhof 1 : 5,5 : 2,5; SC Stetten a.d.F. 1 - SV Stuttgart-Wolffbusch



1956 e.V. 3 : 4,5 : 3,5; SC Sillenbuch 1 - SGem Vaihingen-Rohr 2 : 6,5 : 1,5; SAbt DJK Stuttgart-Süd 1 - SC-HP Böbl.1975 e.V. 3 : 2,5 : 5,5;

Runde 7; Spieltag: 31.01.2010 9:00 Uhr

SC-HP Böbl.1975 e.V. 3 - Stuttgarter SF 1879 4 : 4 : 4; SGem Vaihingen-Rohr 2 - SAbt DJK Stuttgart-Süd 1 : 3,5 : 4,5; SV Stuttgart-Wolfbusch 1956 e.V. 3 - SC Sillenbuch 1 : 3,5 : 4,5; SG Fasanenhof 1 - SC Stetten a.d.F. 1 : 3,5 : 4,5; SV Nagold 1 - SK "e4" Gerlingen 1 : 5 : 3;

Tabelle nach der 7.Runde

Pl.	Mannschaft	Sp.	MP	BP
1	SK "e4" Gerlingen 1	7	12	35.5
2	SC-HP Böbl.1975 e.V. 3	7	11	37.5
3	Stuttgarter SF 1879 4	7	10	33.5
4	SV Nagold 1	7	8	28.0
5	SGem Vaihingen-Rohr 2	7	8	27.5
6	SAbt DJK Stuttgart-Süd 1	7	7	24.0
7	SC Sillenbuch 1	7	6	26.5
8	SC Stetten a.d.F. 1	7	6	26.0
9	SV Stuttgart-Wolfbusch 1956 e.V. 3	7	2	22.5
10	SG Fasanenhof 1	7	0	18.0

Kreis Stuttgart Mitte

Ausrichter Gesucht

KJMM U20 Stuttgart-Mitte vom 08.05. - 09.05.2010

Für dieses Turnier wird noch ein Verein als Ausrichter, aus dem Kreis Stuttgart-Mitte, gesucht.

Meldung bitte an Thorsten.Pfeilsticker@svw.info.

Kreisblitz Einzelmeisterschaft 2009/10

Spielort:

Fuchsbau Ditzingen, Leonberger Str. 39, 71254 Ditzingen

Beginn:

10.04.10; 14.00 Uhr

Meldeschluss 13.45 Uhr; um vorherige Anmeldung wird gebeten.

Spielberechtigt sind alle Schachfreunde mit einem gültigen Spielerpass oder nummerierten Spielgenehmigung für einen Verein im Schachkreis Stuttgart-Mitte.

Die ersten sechs qualifizieren sich für die Bezirksblitz Einzel am 08.05.10

Klaus Peter Krüger

Kreisturnierleiter

Stuttgart-Mitte Kreisklasse

Runde 6; Spieltag: 10.01.2010 9:00 Uhr

SAbt TSF Ditzingen 3 - SSV Zuffenhausen 2 : 1 : 7;

Tabelle nach der 6.Runde

Pl.	Mannschaft	Sp.	MP	BP
1	SC Schachmatt Botnang 2	6	12	32.0
1	SSV Zuffenhausen 2	6	12	32.0
3	Stuttgarter SF 1879 6	6	7	27.0
4	SK "e4" Gerlingen 2	6	6	23.0
5	SV Stuttgart-Wolfbusch 1956 e.V. 4	6	5	25.5
6	Stuttgarter SF 1879 7	6	5	21.0
7	DJK Sportbund Stuttgart (vormals SC Stgt-Ost) 1	6	4	25.0
8	TSV Heumaden 1	6	4	19.5
9	SAbt TSF Ditzingen 3	6	4	19.0
10	SC Sillenbuch 2	6	1	15.0

Stuttgart Mitte A-Klasse

Runde 5; Spieltag: 24.01.2010 9:00 Uhr

SC Schachmatt Botnang 3 - SV Stuttgart-Wolfbusch 1956 e.V. 5 : 5 : 3; SG Fasanenhof 2 - Stuttgarter SF 1879 8 : 0,5 : 7,5; SK "e4" Gerlingen 3 - SAbt GSV Hemmingen 1 : 4,5 : 3,5;

Tabelle nach der 5.Runde

Pl.	Mannschaft	Sp.	MP	BP
1	SC Schachmatt Botnang 3	5	8	20.0
2	SV Stuttgart-Wolfbusch 1956 e.V. 5	5	6	22.5
3	SK "e4" Gerlingen 3	4	6	17.0
4	Stuttgarter SF 1879 8	5	5	20.0
5	SG Fasanenhof 2	5	3	11.0
6	SAbt GSV Hemmingen 1	5	1	16.0
7	SAbt DJK Stuttgart-Süd 2	4	1	13.5
8	SSV Zuffenhausen 3	3	0	0.0

Stuttgart Mitte B-Klasse

Runde 6; Spieltag: 17.01.2010 9:00 Uhr

SK "e4" Gerlingen 4 - SAbt GSV Hemmingen 2 : 4 : 2; SC Schachmatt Botnang 4 - SV Stuttgart-Wolfbusch 1956 e.V. 6 : 1,5 : 4,5; SAbt TSF Ditzingen 4 - SV Stuttgart-Wolfbusch 1956 e.V. 7 : 1 : 5; TSV Heumaden 2 - Schachclub Feuerbach e. V. 3 : 6 : 0;

Runde 7; Spieltag: 31.01.2010 9:00 Uhr

SV Stuttgart-Wolfbusch 1956 e.V. 7 - TSV Heumaden 2 : 6 : 0; SV Stuttgart-Wolfbusch 1956 e.V. 6 - SAbt TSF Ditzingen 4 : 6 : 0; SAbt GSV Hemmingen 2 - SC Schachmatt Botnang 4 : 3 : 3; SG Fasanenhof 3 - SK "e4" Gerlingen 4 : 1 : 5;

Tabelle nach der 7.Runde

Pl.	Mannschaft	Sp.	MP	BP
1	SK "e4" Gerlingen 4	7	14	32.0
2	SV Stuttgart-Wolfbusch 1956 e.V. 7	7	10	26.5
3	SV Stuttgart-Wolfbusch 1956 e.V. 6	6	10	24.5
4	SC Schachmatt Botnang 4	6	7	24.0
5	SAbt GSV Hemmingen 2	6	4	15.5
6	TSV Heumaden 2	6	4	14.0
7	SAbt TSF Ditzingen 4	6	4	12.0
8	Schachclub Feuerbach e. V. 3	6	2	6.5
9	SG Fasanenhof 3	6	1	9.0

Kreis Stuttgart Ost

Stuttgart-Ost Kreisklasse

Runde 6; Spieltag: 17.01.2010 9:00 Uhr

SV Fellbach 1 - SK Korb 1948 1 : 3 : 5; SAbt SpVgg Rommelshausen 3 - SC Waiblingen 1921 1 : 3 : 5; SF Oeffingen e.V. 1 - Mönchfelder SV 1967 2 : 4,5 : 3,5; SC Steinhaldenfeld 1 - SC Affalterbach 1 : 4,5 : 3,5; SV Schwaikheim 1 - SV Untertürkheim e.V. 1 : 2 : 6;

Runde 7; Spieltag: 31.01.2010 9:00 Uhr

SV Untertürkheim e.V. 1 - SV Fellbach 1 : 5,5 : 2,5; SC Affalterbach 1 - SV Schwaikheim 1 : 5 : 3; Mönchfelder SV 1967 2 - SC Steinhaldenfeld 1 : 4,5 : 3,5; SC Waiblingen 1921 1 - SF Oeffingen e.V. 1 : 5,5 : 2,5; SK Korb 1948 1 - SAbt SpVgg Rommelshausen 3 : 5 : 3;

Tabelle nach der 7.Runde

Pl.	Mannschaft	Sp.	MP	BP
1	SV Untertürkheim e.V. 1	7	14	42.5
2	SC Waiblingen 1921 1	7	12	34.0
3	SC Affalterbach 1	7	9	31.5
4	SC Steinhaldenfeld 1	7	8	28.5
5	SK Korb 1948 1	7	7	27.0
6	SF Oeffingen e.V. 1	7	6	26.0
7	Mönchfelder SV 1967 2	7	5	23.5
8	SAbt SpVgg Rommelshausen 3	7	4	20.0
9	SV Schwaikheim 1	7	3	25.5
10	SV Fellbach 1	7	2	21.5

Stuttgart-Ost A-Klasse

Runde 6; Spieltag: 24.01.2010 9:00 Uhr

SK Korb 1948 2 - SV Backnang 2 : 4 : 4; SF Oeffingen e.V. 2 - SC Waiblingen 1921 2 : 4 : 4; SC Winnenden e.V. 2 - SC Affalterbach 2 : 1,5 : 6,5; Schach-Pinguine Murrhardt e.V. 1 - SC Murrhardt 1948 e.V. 2 : 3,5 : 4,5; SV Schwaikheim 2 - SC Waiblingen 1921 3 : 3 : 5;

**Runde 7; Spieltag: 07.02.2010 9:00 Uhr**

SC Waiblingen 1921 3 - SK Korb 1948 2 : 4,5 : 3,5; SC Murrhardt 1948 e.V. 2 - SV Schwaikheim 2 : 4,5 : 3,5; SC Affalterbach 2 - Schach-Pinguine Murrhardt e.V. 1 : 5 : 3; SC Waiblingen 1921 2 - SC Winnenden e.V. 2 : 7,5 : 0,5; SV Backnang 2 - SF Oeffingen e.V. 2 : 4 : 4;

Tabelle nach der 7.Runde

Pl.	Mannschaft	Sp.	MP	BP
1	SC Waiblingen 1921 2	7	13	40.0
2	SC Affalterbach 2	7	11	36.5
3	SC Waiblingen 1921 3	7	10	31.0
4	SF Oeffingen e.V. 2	7	9	32.0
5	SV Backnang 2	7	7	26.0
6	SC Murrhardt 1948 e.V. 2	7	6	21.5
7	SV Schwaikheim 2	7	4	26.0
8	Schach-Pinguine Murrhardt e.V. 1	7	4	25.0
9	SK Korb 1948 2	7	3	24.5
10	SC Winnenden e.V. 2	7	3	17.5

Stuttgart-Ost B-Klasse**Runde 5; Spieltag: 17.01.2010 9:00 Uhr**

SV Fellbach 2 - SF Hohenacker e.V. 1 : 8 : 0; SF Oeffingen e.V. 3 - SC Affalterbach 3 : 4 : 4; Mönchfelder SV 1967 3 - SC Waiblingen 1921 4 : 4 : 4; SV Backnang 3 - SK Korb 1948 3 : 6 : 2;

Runde 6; Spieltag: 07.02.2010 9:00 Uhr

SF Hohenacker e.V. 1 - SK Korb 1948 3 : 8 : 0; SC Waiblingen 1921 4 - SV Backnang 3 : 4,5 : 3,5; SC Affalterbach 3 - Mönchfelder SV 1967 3 : 3,5 : 4,5; SV Fellbach 2 - SF Oeffingen e.V. 3 : 6 : 2;

Tabelle nach der 6.Runde

Pl.	Mannschaft	Sp.	MP	BP
1	SC Waiblingen 1921 4	6	10	27.0
2	SV Fellbach 2	6	9	33.0
3	SV Backnang 3	6	9	30.5
4	SF Oeffingen e.V. 3	6	5	25.0
5	SC Affalterbach 3	6	5	23.5
6	SF Hohenacker e.V. 1	6	5	22.5
7	Mönchfelder SV 1967 3	6	4	18.0
8	SK Korb 1948 3	6	1	12.5

Stuttgart-Ost C-Klasse**Runde 6; Spieltag: 31.01.2010 9:00 Uhr**

SC Waiblingen 1921 5 - SV Fellbach 3 : 2,5 : 3,5; SC Steinhaldenfeld 2 - SV Backnang 4 : 1 : 5; SK Schmiden/Cannstatt 3 - SV Schwaikheim 3 : 4 : 2;

Tabelle nach der 6.Runde

Pl.	Mannschaft	Sp.	MP	BP
1	SK Schmiden/Cannstatt 3	5	9	18.0
2	SV Schwaikheim 3	6	6	19.5
3	SV Backnang 4	5	6	17.5
4	SC Waiblingen 1921 5	5	4	14.5
5	SC Steinhaldenfeld 2	5	4	12.5
5	SV Fellbach 3	5	4	12.5
7	SC Winnenden e.V. 3	5	3	12.5

Stuttgart-Ost E-Klasse**Runde 6; Spieltag: 17.01.2010 9:00 Uhr**

SV Backnang 6 - SC Murrhardt 1948 e.V. 3 : 1,5 : 2,5; SV Schwaikheim 4 - Schach-Pinguine Murrhardt e.V. 3 : 4 : 0; SV Backnang 5 - Schach-Pinguine Murrhardt e.V. 2 : 0 : 4; SC Affalterbach 4 - SC Waiblingen 1921 6 : 0 : 4;

Runde 7; Spieltag: 17.01.2010 12:00 Uhr

Schach-Pinguine Murrhardt e.V. 2 - SC Affalterbach 4 : 4 : 0; Schach-Pinguine Murrhardt e.V. 3 - SV Backnang 5 : 2 : 2; SC Murrhardt 1948 e.V. 3 - SV Schwaikheim 4 : 3 : 1; SF Oeffingen e.V. 4 - SV Backnang 6 : 1,5 : 2,5;

Tabelle nach der 7.Runde

Pl.	Mannschaft	Sp.	MP	BP
1	Schach-Pinguine Murrhardt e.V. 2	7	12	22.5
2	SC Waiblingen 1921 6	6	12	18.0
3	SC Murrhardt 1948 e.V. 3	6	9	16.0
4	SV Backnang 6	7	8	15.5
5	SV Schwaikheim 4	6	6	15.5
6	SC Affalterbach 4	6	4	8.0
7	SF Oeffingen e.V. 4	6	3	8.0
8	SV Backnang 5	6	1	4.0
9	Schach-Pinguine Murrhardt e.V. 3	6	1	3.5

Kreis Stuttgart West**Stuttgart-West Kreisklasse****Runde 5; Spieltag: 24.01.2010 9:00 Uhr**

SC Leinfelden 2 - SV Herrenberg e.V. 2 : 4 : 4; SC Magstadt 1 - SAbt Spvgg Böblingen 2 : 3 : 5; SGem Vaihingen-Rohr 3 - SAbt TSV Heimsheim e.V. 1 : 4 : 4; SGem Vaihingen-Rohr 4 - SAbt TSV Schönaich 2 : 2,5 : 5,5; SAbt Spvgg Renningen 1 - SC-HP Böbl.1975 e.V. 4 : 3 : 5;

Runde 6; Spieltag: 07.02.2010 9:00 Uhr

SV Herrenberg e.V. 2 - SC-HP Böbl.1975 e.V. 4 : 5 : 3; SAbt TSV Schönaich 2 - SAbt Spvgg Renningen 1 : 2 : 6; SAbt TSV Heimsheim e.V. 1 - SGem Vaihingen-Rohr 4 : 4 : 4; SAbt Spvgg Böblingen 2 - SGem Vaihingen-Rohr 3 : 2,5 : 5,5; SC Leinfelden 2 - SC Magstadt 1 : 5 : 3;

Tabelle nach der 6.Runde

Pl.	Mannschaft	Sp.	MP	BP
1	SC Leinfelden 2	6	11	30.0
2	SAbt Spvgg Renningen 1	6	8	27.0
2	SV Herrenberg e.V. 2	6	8	27.0
4	SC Magstadt 1	6	6	26.5
5	SGem Vaihingen-Rohr 4	6	6	22.0
6	SAbt TSV Schönaich 2	6	6	20.0
7	SAbt TSV Heimsheim e.V. 1	6	5	22.5
8	SC-HP Böbl.1975 e.V. 4	6	4	21.5
9	SGem Vaihingen-Rohr 3	6	3	22.0
10	SAbt Spvgg Böblingen 2	6	3	20.5

Stuttgart-West A-Klasse**Runde 6; Spieltag: 17.01.2010 9:00 Uhr**

SC Magstadt 3 - SC Aidlingen VHS 1 : 2 : 6; SAbt VfL Sindelfingen 3 - SC-HP Böbl.1975 e.V. 5 : 3 : 5; SC Magstadt 2 - SV Weil der Stadt 1 : 4,5 : 3,5; SV Herrenberg e.V. 3 - SV Leonberg 1978 eV 2 : 4 : 4; SV Nagold 2 - SAbt Spvgg Böblingen 3 : 4 : 4;

Runde 7; Spieltag: 31.01.2010 9:00 Uhr

SAbt Spvgg Böblingen 3 - SC Magstadt 3 : 8 : 0; SV Leonberg 1978 eV 2 - SV Nagold 2 : 4,5 : 3,5; SV Weil der Stadt 1 - SV Herrenberg e.V. 3 : 5 : 3; SC-HP Böbl.1975 e.V. 5 - SC Magstadt 2 : 4,5 : 3,5; SC Aidlingen VHS 1 - SAbt VfL Sindelfingen 3 : 2 : 6;

Tabelle nach der 7.Runde

Pl.	Mannschaft	Sp.	MP	BP
1	SV Leonberg 1978 eV 2	7	13	35.0
2	SAbt VfL Sindelfingen 3	7	10	35.0
3	SC Magstadt 2	7	10	30.5
3	SC-HP Böbl.1975 e.V. 5	7	10	30.5
5	SC Aidlingen VHS 1	7	8	30.0
6	SV Herrenberg e.V. 3	7	6	26.5
7	SAbt Spvgg Böblingen 3	7	5	25.5
8	SV Nagold 2	7	4	26.0
9	SV Weil der Stadt 1	7	4	25.5
10	SC Magstadt 3	7	0	15.5

Stuttgart-West B-Klasse**Runde 4; Spieltag: 24.01.2010 9:00 Uhr**

SC Leinfelden 3 - SV Leonberg 1978 eV 3 : 3,5 : 4,5; SGem Vaihingen-Rohr 5 - SAbt VfL Sindelfingen 5 : 2 : 6; SAbt TSV Simmozheim 1 - SV Nagold 3 : 6 : 2;

**Runde 5; Spieltag: 07.02.2010 9:00 Uhr**

SAbt VfL Sindelfingen 5 - SAbt TSV Simmozheim 1 : 4 : 4; SV Leonberg 1978 eV 3 - SGem Vaihingen-Rohr 5 : 2,5 : 5,5; Vardar Sindelfingen 1 - SC Leinfelden 3 : 6 : 2;

Tabelle nach der 5.Runde

Pl.	Mannschaft	Sp.	MP	BP
1	SGem Vaihingen-Rohr 5	4	6	18.5
2	SV Leonberg 1978 eV 3	4	6	16.5
3	SAbt VfL Sindelfingen 5	5	5	24.0
4	SAbt TSV Simmozheim 1	4	5	18.5
5	SC Leinfelden 3	5	4	22.0
6	Vardar Sindelfingen 1	4	3	13.0
7	SV Nagold 3	4	1	6.5

Stuttgart-West C-Klasse**Runde 6; Spieltag: 17.01.2010 9:00 Uhr**

SC Stetten a.d.F. 2 - SAbt TSV Schönaich 3 : 3,5 : 2,5; SV Weil der Stadt 2 - SAbt Spvgg Renningen 2 : 4 : 2; SV Herrenberg e.V. 4 - SGem Vaihingen-Rohr 6 : 2,5 : 3,5; SC Leinfelden 4 - SSV Turm Holzgerlingen 1 : 1,5 : 4,5;

Runde 7; Spieltag: 31.01.2010 9:00 Uhr

SGem Vaihingen-Rohr 6 - SC Leinfelden 4 : 5 : 1; SAbt Spvgg Renningen 2 - SV Herrenberg e.V. 4 : 1,5 : 4,5; SAbt TSV Schönaich 3 - SV Weil der Stadt 2 : 3,5 : 2,5; SC Leinfelden 5 - SC Stetten a.d.F. 2 : 2 : 3;

Tabelle nach der 7.Runde

Pl.	Mannschaft	Sp.	MP	BP
1	SGem Vaihingen-Rohr 6	7	12	28.0
2	SSV Turm Holzgerlingen 1	6	12	25.0
3	SC Stetten a.d.F. 2	7	8	16.5
4	SV Herrenberg e.V. 4	6	6	22.5
5	SV Weil der Stadt 2	6	6	20.5
6	SAbt TSV Schönaich 3	6	4	16.5
7	SAbt Spvgg Renningen 2	6	4	15.5
8	SC Leinfelden 4	6	2	11.0
9	SC Leinfelden 5	6	2	10.5

Bezirk Unterland

Bezirksleiter: Alexander Geilfuß, Im Lug 41, 74360 Ilsfeld-Schozach, 07133-1200016, E-Mail*), **Spielleiter:** Dietrich Noffke, Waldeckstr. 7, 74372 Sersheim, 07042-33931, E-Mail*), **Stellv. Bezirksleiter:** H-J. Petri, s.u., **Wertungsreferent:** Jürgen-Oliver van Klinger, Haberkornstrasse 1, 74081 Heilbronn-Sontheim, 0160-6022656, E-Mail: dwz.ul@svw.info, **Schiedsgerichtsvorsitzender:** Wolfgang Reinhardt, Hindenburgstr. 88, 74321 Bietigheim-Biss., 07142-46182 g:07142-33099, E-Mail*), **Kassierer:** Herbert Lott, Lindenweg 16, 71706 Markgröningen, 07145-7824, Bank: KSK Heilbronn, Kto 4666, BLZ 620 500 00

Bezirksjugend

Bezirksjugendleiter: Saygun Sezgin, Friedrich-Dürr-Str. 103, 74074 Heilbronn, 0162-8414681, E-Mail*), **Spielleiter:** Harald Frank, Rielingshäuser Str. 42/2, 71711 Steinheim, 07144-885905 + 0171-7760585, E-Mail*), **Kassierer:** Riedel, Wolfram, Birkenweg 3, 74366 Kirchheim/N, E-Mail*), Bank: KB-BW, Kto 8100139, BLZ 600 501 01

Kreis Heilbronn-Hohenlohe

Kreisvorsitzender: A. Geilfuß s.o., **Kreispielleiter (komm.):** Dominik Trui, Am Schachtsee 16, 74177 Bad Friedrichshall, E-Mail*), **Spielausschuss:** D. Trui s.o., Andreas Warsitz, Wilhelm-Schäffer-Str. 97, 74078 Heilbronn-Neckargartach, 07131-24947, 0177-4652422, Christian Wolbert, Ditzinger Str. 31, 70839 Gerlingen, 07156-309140, E-Mail: schach@christian-wolbert.de, **Kreisjugendleiter:** S. Sezgin s.o.

Kreis Ludwigsburg

Kreisvorsitzender: Hans-Joachim Petri, Auf Hart 41, 71706 Markgröningen, 07145-5721, E-Mail*), **Kreispielleiter:** Antonio Florio, Schillerstr. 34, 71732 Tamm, 07141-2997333, E-Mail*), **Spielausschuss:** Steffen Kohl, Eugen Str. 14, 74354 Besigheim, 07143-34666, Reiner Wahl, Dresdner Str. 4, 71679 Asperg, 07141-661255, **Kreisjugendleiter:** H. Frank s.o.

Landesliga Unterland**Runde 6; Spieltag: 07.02.2010 9:00 Uhr****SAbt TSV Willsbach 1 - SK Bietigheim-Bissingen 1 : 4,5 : 3,5**

Pogan, Nikolas - Förster, Bernhard:½:½; Brodbeck, Stefan - Reinhardt, Wolfgang:0:1; Pogan, Sebastian - Aksenov, Pavel:1:0; Kolb, Wolfgang - Nistler, Gustav:0:1; Pfaff, Alexander - Abel, Manfred:1:0; Kleinknecht, Michael - Jauch, Dieter:1:0; Klotz, Hartmut - Noffke, Dietrich:1:0; Bälz, Jürgen - Lutz, Wolfgang:0:1;

SC Ingersheim e.V. 1 - SK Schwäbisch Hall 1 : 4,5 : 3,5

Bluma, Marcel - Prinz, Bernhard:1:0; Jehle, Anja - Riedel, Michael:½:½; Schuch, Armin - Fetzer, Hans-Martin:½:½; Ziegler, Philipp - Lenzen,

Martin:1:0; Turski, Tomasz - Schmid, Peter:1:0; Schömb, Oliver - Meinel, Boris:0:1; Cummings, Nicolai - Meinel, Mario:½:½; Rautenberg, Uwe - Mages, Steffen:0:1;

SV 23 Böckingen 1 - SF 59 Kornwestheim 1 : 2,5 : 5,5

Beil, Thomas - Faißt, Hans-Peter:0:1; Scharping, Hans-Martin - Winkler, Armin:½:½; Zeh, Rolf - Riedel, Thomas:0:1; Kleinert, Jürgen - Gaus, Wolfgang:0:1; Gerth, Holger - Fillips, Johann:0:1; Mayer, Klaus-Dieter - Fesser, Martin:1:0; Herold, Hansjoerg - Maisch, Julian:0:1; Arnst, Viktor - Ziegler, Michael:1:0;

SK Lauffen 1 - SC Blau.Turm Bad Wimpfen 1 : 5 : 3

Heinl, Thomas - Huber, Philipp:0:1; Scherer, Holger - Osmanovic, Faruk:½:½; Widmer, Axel - Lang, Ferdinand:1:0; Sattler, Wolfgang - Probst, Alexander:½:½; Geigle, Bruno - Müller, Wolfgang:½:½; Wolf, Thomas - Jurkic, Zarko:1:0; Kamm, Günter - Huber, Gerd:1:0; Bertz, Uwe - Bencze, Josef:½:½;

SC Neckarsulm e.V. 1 - SAbt TSG Öhringen 1 : 4,5 : 3,5

Wirth, Gotthard - Bauer, Armin:0:1; Maedler, Thomas - Teller, Dietmar:½:½; Oette, Hans - Scholz, Florian:½:½; Spanner, Matthias - Rook, Detlef:1:0; Müller, Philipp - Ellerbrock, Manfred:1:0; Drogenik, Branko - Schmidt, Joachim:1:0; Tibelius, Oskar - Dietrich, Christoph:0:1; Schilling, Harald - Müller, Markus:½:½;

Tabelle nach der 6.Runde

Pl.	Mannschaft	Sp.	MP	BP
1	SF 59 Kornwestheim 1	6	12	31.0
2	SAbt TSV Willsbach 1	6	11	34.5
3	SC Neckarsulm e.V. 1	6	8	26.0
4	SK Schwäbisch Hall 1	6	7	26.0
5	SK Bietigheim-Bissingen 1	6	6	24.5
6	SK Lauffen 1	6	6	24.0
7	SAbt TSG Öhringen 1	6	6	23.0
8	SC Ingersheim e.V. 1	6	4	20.0
9	SC Blau.Turm Bad Wimpfen 1	6	0	18.0
10	SV 23 Böckingen 1	6	0	13.0

Unterlandpokal**Runde 1; Spieltag: 29.01.2010 20:00 Uhr**

SAbt TSG Öhringen 2 - SAbt TSG Öhringen 1 : 0 : 4; SAbt TSV Gerabronn 1 - SC Neckarsulm e.V. 1 : 2 : 2; SC Neckarsulm e.V. 2 - SC Neckarsulm e.V. 3 : 4 : 0; SV Bad Friedrichshall 1 - SV Rochade Neuenstadt 1 : 0 : 4; SC Gross-Sachsenheim 1 - SC Asperg 1 : 2,5 : 1,5; SK Bietigheim-Bissingen 2 - SK Bietigheim-Bissingen 1 : 2 : 2; SC Tamm 74 2 - SC Tamm 74 1 : 0 : 4; SC Ingersheim e.V. 1 - SC Ingersheim e.V. 2 : 3 : 1; SF 59 Kornwestheim 1 - SF Möglingen 1976 1 : 4 : 0; SAbt TSG Steinheim 1 - SV Markgröningen 1 : 3 : 1; SV Besigheim 1 - SV Besigheim 2 : 4 : 0;

Tabelle nach der 1.Runde

Pl.	Mannschaft	Sp.	MP	BP
1	SV Rochade Neuenstadt 1	1	2	4.0
1	SC Neckarsulm e.V. 2	1	2	4.0
1	SAbt TSG Öhringen 1	1	2	4.0
1	SAbt TSG Öhringen 3	1	2	4
1	SC Tamm 74 1	1	2	4.0
1	SF 59 Kornwestheim 1	1	2	4.0
1	SV Besigheim 1	1	2	4.0
8	SAbt TSG Steinheim 1	1	2	3.0
8	SC Ingersheim e.V. 1	1	2	3.0
10	SC Gross-Sachsenheim 1	1	2	2.5
11	SAbt TSV Gerabronn 1	1	1	2.0
11	SC Neckarsulm e.V. 1	1	1	2.0
11	SK Bietigheim-Bissingen 1	1	1	2.0
11	SK Bietigheim-Bissingen 2	1	1	2.0
15	SC Asperg 1	1	0	1.5
16	SV Markgröningen 1	1	0	1.0
16	SC Ingersheim e.V. 2	1	0	1.0
18	SV Bad Friedrichshall 1	1	0	0.0
18	SC Neckarsulm e.V. 3	1	0	0.0
18	SAbt TSG Öhringen 2	1	0	0.0
18	SC Tamm 74 2	1	0	0.0
18	SF Möglingen 1976 1	1	0	0.0
18	SV Besigheim 2	1	0	0.0

**KO-Pokal Unterland****Runde 1; Spieltag: 16.01.2010 14:00 Uhr**

SK Lauffen 2 - SC Erdmannhausen 2 : 3,5 : 0,5; Heilbronner SV 1 - Srb.KuS-Slavia Heilbronn 2 : 4 : 0; SC Ingersheim e.V. 1 - SC Erdmannhausen 1 : 0 : 4; SAbt TSV Gerabronn 1 - Srb.KuS-Slavia Heilbronn 1 : 4 : 0; SK Lauffen 1 - SF Biberach 1 : 3 : 1; SG Ludwigsburg 1919 2 - SC Ingersheim e.V. 2 : 2,5 : 1,5; SG Ludwigsburg 1919 3 - SC Neckarsulm e.V. 1 : 0 : 4; SV Rochade Neuenstadt 1 - SG Ludwigsburg 1919 1 : 2 : 2;

Runde 2; Spieltag: 06.02.2010 14:00 Uhr

SG Ludwigsburg 1919 2 - SAbt TSV Gerabronn 1 : 2,5 : 1,5; SC Erdmannhausen 1 - SV Rochade Neuenstadt 1 : 3 : 1; SK Lauffen 2 - Heilbronner SV 1 : 0 : 4; SC Neckarsulm e.V. 1 - SK Lauffen 1 : 2,5 : 1,5;

E-Klasse Heilbronn-Hohenlohe**Runde 6; Spieltag: 17.01.2010 9:00 Uhr**

SAbt TSV Schwabbach 2 - Heilbronner SV 5 : 2,5 : 1,5; SV Marbach 5 - Lachender Turm Schwäbisch Hall 2 : 2 : 2; SV Bad Friedrichshall 3 - SF Biberach 5 : 3 : 1; SAbt TSV Untergruppenb. 1 - SAbt TSV Talheim 2 : 4 : 0;

Runde 7; Spieltag: 31.01.2010 9:00 Uhr

SAbt TSV Talheim 2 - SAbt TSV Schwabbach 2 : 0 : 4; SF Biberach 5 - SAbt TSV Untergruppenb. 1 : 1 : 3; SF Biberach 6 - SV Bad Friedrichshall 3 : 1 : 3; Heilbronner SV 5 - SV Marbach 5 : 1 : 3;

Tabelle nach der 7.Runde

Pl.	Mannschaft	Sp.	MP	BP
1	SAbt TSV Untergruppenb. 1	6	12	22.0
2	Lachender Turm Schwäbisch Hall 2	6	11	20.0
3	SV Bad Friedrichshall 3	6	9	15.0
4	SAbt TSV Schwabbach 2	6	7	13.5
5	SV Marbach 5	7	6	11.0
6	Heilbronner SV 5	7	4	9.5
7	SAbt TSV Talheim 2	6	3	7.0
8	SF Biberach 6	6	2	7.5
9	SF Biberach 5	6	2	6.5

Kreis Heilbronn-Hohenlohe**Bezirksliga Unterland Nord****Tabelle nach der 5.Runde**

Pl.	Mannschaft	Sp.	MP	BP
1	Heilbronner SV 2	5	9	25.0
2	SV Bad Rappenau 1	5	8	23.5
3	SK Schwäbisch Hall 2	5	8	22.0
4	Sabt TSG Öhringen 2	5	6	23.0
4	SAbt SG Meimsheim-Gügl. 1	5	6	23.0
6	SF Biberach 1	5	5	20.5
7	SK Lauffen 2	5	4	19.0
8	SV Rochade Neuenstadt 1	5	3	17.0
9	SV 23 Böckingen 2	5	1	13.5
10	SC Künzelsau 1	5	0	13.5

Kreisklasse Heilbronn-Hohenlohe**Runde 6; Spieltag: 24.01.2010 9:00 Uhr**

Heilbronner SV 3 - SC Widdern 1 : 3 : 5; SAbt TSV Gerabronn 1 - SC Neckarsulm e.V. 2 : 2,5 : 5,5; SV Bad Friedrichshall 1 - SAbt TSV Willsbach 2 : 2 : 6; SAbt TSV Schwaigern 1 - SV Gaildorf 1 : 1 : 7; Srb.KuS-Slavia Heilbronn 1 - SAbt TSG Heilbronn 1845 e.V. 1 : 1,5 : 6,5;

Tabelle nach der 6.Runde

Pl.	Mannschaft	Sp.	MP	BP
1	SAbt TSV Willsbach 2	6	12	35.0
2	SC Neckarsulm e.V. 2	6	11	31.0
3	SV Bad Friedrichshall 1	6	8	27.0
4	SAbt TSG Heilbronn 1845 e.V. 1	6	7	27.0
5	SV Gaildorf 1	6	6	25.0
6	Heilbronner SV 3	6	5	23.0
7	SAbt TSV Gerabronn 1	6	5	22.0
8	SC Widdern 1	6	3	20.0

9	Srb.KuS-Slavia Heilbronn 1	6	2	17.0
10	Sabt TSV Schwaigern 1	6	1	13.0

A-Klasse Heilbronn-Hohenlohe**Runde 5; Spieltag: 31.01.2010 9:00 Uhr**

SK Schwäbisch Hall 3 - SAbt TSV Schwabbach 1 : 8 : 0; SC Neckarsulm e.V. 3 - SAbt TSV Willsbach 3 : 3,5 : 4,5; SAbt TSV Talheim 1 - SAbt SV Leingarten 1 : 3 : 5; SC Blau.Turm Bad Wimpfen 2 - SK Lauffen 3 : 4 : 4; SF Biberach 2 - SAbt TSG Öhringen 3 : 5 : 3;

Pl.	Mannschaft	Sp.	MP	BP
1	SF Biberach 2	5	9	28.5
2	SK Schwäbisch Hall 3	5	8	31.0
3	SAbt TSV Talheim 1	5	8	23.0
4	SC Blau.Turm Bad Wimpfen 2	5	6	20.0
5	Sabt TSG Öhringen 3	5	5	19.5
6	SAbt SV Leingarten 1	5	4	18.0
7	SAbt TSV Willsbach 3	5	4	15.0
8	SK Lauffen 3	5	2	16.0
9	SC Neckarsulm e.V. 3	5	2	14.5
10	SAbt TSV Schwabbach 1	5	2	13.5

B-Klasse Heilbronn-Hohenlohe**Runde 6; Spieltag: 07.02.2010 9:00 Uhr**

SAbt SG Meimsheim-Gügl. 2 - SK Lauffen 4 : 6,5 : 1,5; SV Bad Friedrichshall 2 - SV Bad Rappenau 2 : 1 : 7; SAbt TSG Heilbronn 1845 e.V. 2 - SF Biberach 3 : 3 : 5; Heilbronner SV 4 - SAbt TG Forchtenberg 1 : 2 : 6; SAbt VfL Eberstadt 1 - SAbt TSV Schwaigern 2 : 8 : 0;

Tabelle nach der 6.Runde

Pl.	Mannschaft	Sp.	MP	BP
1	SV Bad Rappenau 2	6	10	35.0
2	SAbt SG Meimsheim-Gügl. 2	6	10	34.5
3	SAbt VfL Eberstadt 1	6	10	32.0
4	SAbt TSG Heilbronn 1845 e.V. 2	6	8	33.0
5	SAbt TG Forchtenberg 1	6	8	31.0
6	SF Biberach 3	6	8	29.0
7	SK Lauffen 4	6	4	20.0
8	SV Bad Friedrichshall 2	6	2	15.0
9	Heilbronner SV 4	6	0	10.5
10	Sabt TSV Schwaigern 2	6	0	0.0

C-Klasse Heilbronn-Hohenlohe**Runde 5; Spieltag: 10.01.2010 9:00 Uhr**

SV Gaildorf 2 - SAbt TSV Willsbach 4 : 4 : 4; SC Widdern 2 - SAbt TSG Öhringen 4 : 4,5 : 3,5; SV 23 Böckingen 3 - SAbt TSV Willsbach 5 : 5,5 : 2,5;

Runde 6; Spieltag: 07.02.2010 9:00 Uhr

SV 23 Böckingen 3 - SV Gaildorf 2 : 3 : 5; SAbt TSV Willsbach 5 - Lachender Turm Schwäbisch Hall 1 : 8 : 0; SC Künzelsau 2 - SC Widdern 2 : 5 : 3; SAbt TSG Öhringen 4 - SAbt TSV Willsbach 4 : 4 : 4;

Tabelle nach der 6.Runde

Pl.	Mannschaft	Sp.	MP	BP
1	SC Künzelsau 2	6	9	32.0
2	SV Gaildorf 2	6	8	26.0
3	SC Widdern 2	6	7	25.5
4	Sabt TSG Öhringen 4	6	7	23.5
5	SAbt TSV Willsbach 4	6	6	25.5
6	SV 23 Böckingen 3	6	5	21.0
7	SAbt TSV Willsbach 5	6	3	22.5
8	Lachender Turm Schwäbisch Hall 1	6	3	16.0

D-Klasse Heilbronn-Hohenlohe**Runde 5; Spieltag: 24.01.2010 9:00 Uhr**

SAbt SV Leingarten 2 - SV Bad Rappenau 3 : 5 : 3; SAbt TSG Heilbronn 1845 e.V. 3 - SC Neckarsulm e.V. 4 : 1,5 : 6,5; SC Künzelsau 3 - SV Rochade Neuenstadt 2 : 3 : 5;

Runde 6; Spieltag: 07.02.2010 9:00 Uhr

SC Künzelsau 3 - SF Biberach 4 : 1,5 : 6,5; SV Rochade Neuenstadt 2 -



SAbt TSG Heilbronn 1845 e.V. 3 : 4,5 : 2,5; SC Neckarsulm e.V. 4 -
SAbt SV Leingarten 2 : 5 : 3;

Tabelle nach der 6.Runde

Pl.	Mannschaft	Sp.	MP	BP
1	SC Neckarsulm e.V. 4	6	12	34.5
2	SF Biberach 4	5	6	23.0
3	SAbt SV Leingarten 2	5	6	22.0
4	SV Bad Rappenau 3	5	6	19.0
5	SV Rochade Neuenstadt 2	5	4	16.0
6	SAbt TSG Heilbronn 1845 e.V. 3	5	2	15.0
7	SC Künzelsau 3	5	0	13.5

Kreis Ludwigsburg

Schachkreis Ludwigsburg

Einladung zur Kreisversammlung 2010

am Samstag, dem 10.04.2010 um 14:00 Uhr im Vereinsheim Schönblick in Kleiningersheim. Stimmberechtigt ist je gemeldeter Mannschaft ein Delegierter. Die Teilnahme ist Pflicht. Vereine die keinen Delegierten entsenden, haben ein Bußgeld an die Bezirkskasse zu bezahlen. Anträge bis zum 03.04.2010 schriftlich oder per E-Mail an den Kreisvorsitzenden. E-Mail: hans-joachim.petri@svw.info

Tagesordnung:

1. Begrüßung der Delegierten
2. Berichte des Vorsitzenden, Spielleiters und Pressereferenten.
3. Aussprache über die Berichte
4. Entlastung des Kreisvorstands
5. Wahl des Kreisvorsitzenden, Kreisspielleiters, Pressereferenten
6. Informationen des Vizepräsidenten Walter Pungartnik über Breiten- und Freizeitschach
7. Anträge
8. Spielbetrieb 2010/2011
9. Wahl des Versammlungsortes 2011
10. Verschiedenes

Bericht des

Hans-Joachim Petri
(Kreisvorsitzender)

Bezirksliga Unterland Süd

Runde 5; Spieltag: 17.01.2010 9:00 Uhr

SG Ludwigsburg 1919 1 - SC Erdmannhausen 1 : 3 : 5; SV Besigheim 1 - SV Marbach 2 : 5 : 3; SC Tamm 74 2 - SF 59 Kornwestheim 2 : 4 : 4; SC Gross-Sachsenheim 1 - SF Möglingen 1976 1 : 2,5 : 5,5; SVG Vaihingen/Enz 1 - SG Ludwigsburg 1919 2 : 5 : 3;

Runde 6; Spieltag: 31.01.2010 9:00 Uhr

SC Erdmannhausen 1 - SG Ludwigsburg 1919 2 : 8 : 0; SF Möglingen 1976 1 - SVG Vaihingen/Enz 1 : 4 : 4; SF 59 Kornwestheim 2 - SC Gross-Sachsenheim 1 : 4 : 4; SV Marbach 2 - SC Tamm 74 2 : 6 : 2; SG Ludwigsburg 1919 1 - SV Besigheim 1 : 2,5 : 5,5;

Tabelle nach der 6.Runde

Pl.	Mannschaft	Sp.	MP	BP
1	SC Erdmannhausen 1	6	12	39.5
2	SV Besigheim 1	6	12	33.0
3	SG Ludwigsburg 1919 1	6	8	25.5
4	SV Marbach 2	6	6	25.0
5	SC Tamm 74 2	6	6	23.5
6	SF Möglingen 1976 1	6	4	21.0
7	SC Gross-Sachsenheim 1	6	4	20.0
8	SVG Vaihingen/Enz 1	6	3	20.0
9	SG Ludwigsburg 1919 2	6	3	15.5
10	SF 59 Kornwestheim 2	6	2	16.0

Kreisklasse Ludwigsburg

Tabelle nach der 5.Runde

Pl.	Mannschaft	Sp.	MP	BP
1	SC Ingersheim e.V. 2	5	10	26.5

2	SV Marbach 3	5	9	28.0
3	SV Besigheim 2	5	9	26.0
4	SAbt TSV Münchingen 1	4	7	21.0
5	SC Asperg 1	5	6	22.5
6	SV Gemmrigheim 1	5	2	15.5
7	SV Besigheim 3	5	2	13.5
8	SV Markgröningen 1	4	2	11.5
9	SK Bietigheim-Bissingen 2	5	1	14.0
10	SF Freiberg 1	5	0	13.5

A-Klasse Ludwigsburg

Runde 7; Spieltag: 31.01.2010 9:00 Uhr

SF Möglingen 1976 2 - SC Asperg 2 : 8 : 0; SC Gross-Sachsenheim 2 - SC Erdmannhausen 2 : 2 : 6; SV Besigheim 4 - SG Ludwigsburg 1919 3 : 3 : 5; SAbt TSG Steinheim 1 - SAbt TSV Münchingen 2 : 4 : 4; SF Freiberg 2 - SF 59 Kornwestheim 3 : 2,5 : 5,5;

Tabelle nach der 7.Runde

Pl.	Mannschaft	Sp.	MP	BP
1	SC Erdmannhausen 2	7	14	44.5
2	SC Gross-Sachsenheim 2	7	11	30.0
3	SAbt TSG Steinheim 1	7	9	32.0
4	SF Möglingen 1976 2	7	8	31.0
5	SG Ludwigsburg 1919 3	7	7	25.5
6	SF 59 Kornwestheim 3	6	7	22.5
7	SAbt TSV Münchingen 2	7	6	28.0
8	SF Freiberg 2	7	4	21.5
9	SV Besigheim 4	6	1	18.5
10	SC Asperg 2	7	1	17.5

B-Klasse Ludwigsburg

Runde 6; Spieltag: 24.01.2010 9:00 Uhr

SK Bietigheim-Bissingen 3 - SV Marbach 4 : 6,5 : 1,5; SG Ludwigsburg 1919 4 - SVG Vaihingen/Enz 2 : 2,5 : 5,5; SV Besigheim 5 - SC Gross-Sachsenheim 3 : 4 : 4; SF 59 Kornwestheim 4 - SC Tamm 74 3 : 4 : 4; SV Mundelsheim 1 - SC Ingersheim e.V. 3 : 2,5 : 5,5;

Runde 7; Spieltag: 07.02.2010 9:00 Uhr

SC Ingersheim e.V. 3 - SK Bietigheim-Bissingen 3 : 4 : 4; SC Tamm 74 3 - SV Mundelsheim 1 : 5 : 3; SC Gross-Sachsenheim 3 - SF 59 Kornwestheim 4 : 3 : 5; SVG Vaihingen/Enz 2 - SV Besigheim 5 : 4,5 : 3,5; SV Marbach 4 - SG Ludwigsburg 1919 4 : 5 : 3;

Tabelle nach der 7.Runde

Pl.	Mannschaft	Sp.	MP	BP
1	SK Bietigheim-Bissingen 3	7	13	40.0
2	SC Ingersheim e.V. 3	7	12	35.5
3	SVG Vaihingen/Enz 2	7	9	32.0
4	SC Tamm 74 3	7	9	30.5
5	SF 59 Kornwestheim 4	7	9	29.5
6	SV Mundelsheim 1	7	6	26.5
7	SC Gross-Sachsenheim 3	7	5	22.0
7	SV Marbach 4	7	5	22.0
9	SG Ludwigsburg 1919 4	7	1	21.5
10	SV Besigheim 5	7	1	18.5

C-Klasse Staffel 1 LB

Runde 4; Spieltag: 17.01.2010 9:00 Uhr

SF Möglingen 1976 3 - SAbt TSG Steinheim 2 : 3 : 5; SC Erdmannhausen 3 - SC Asperg 3 : 8 : 0;

Tabelle nach der 4.Runde

Pl.	Mannschaft	Sp.	MP	BP
1	SC Erdmannhausen 3	3	6	23.5
2	SAbt TSG Steinheim 2	3	4	13.0
3	SF 59 Kornwestheim 5	3	4	11.5
4	SC Asperg 3	4	2	9.0
5	SF Möglingen 1976 3	3	0	6.0

**Bezirk Neckar - Fils**

Bezleiter Tobias Straub; Tobias Straub, Hochheimer Str. 26, 67549 Worms 06241-302457, Fax: 01212/511215365; E-Mail*); 0721-1835925; **Slv.** Reinhard Krämer; Hohenheimerstr. 58; 73770 Denkendorf; E-Mail*); 0711-344735; **Bezspielleiter** Udo Ruprich; Kirchheimer Str. 131, 73240 Wendlingen, 07024/404910, E-Mail*);
Stv. Bezspielleiter Frank Reutter; 72144 Dußlingen, 0175-2087929, E-Mail*);
Ref. Ausbildung, Freizeit und Breitenschach: Florian Schwerteck, Schlossbergstr. 30, 72070 Tübingen, 07071-45959, E-Mail*); **Schiedsgericht** Michael Ramin; Stgter Str.68; 73734 Esslingen E-Mail*); 0711-383677;
Schiedsgericht Slv.: Norbert Zipperer, Hemmlingstr. 21, 71083 Herrenberg, 07032-32771, E-Mail*);
Kassiererin: Doris Konya, SteinreiBerweg 4, 88273 Fronreute, 07502-921355, E-Mail*);
Ref. Damenschach: Elke Sautter, E-Mail*);
Webmaster, Pressewart: Minh Cuong Tran; Vogelsangstr. 23, 70176 Stuttgart; E-Mail*); 0711-1236127; 0176-24235453; **DWZ-Bearbeiter:** Sigfried Krämer; Reutlinger Str. 59/1; 73728 Esslingen; E-Mail*); 0711-31 66 408;
Bezirksjugend Neckar-Fils:
Jugendleiter: Bernd Grill, Hebelstraße 30, 73061 Ebersbach, +Fa 07163-6720, E-Mail*), Spielltr. Alexander Maier, Bachstrasse 3, 73776 Altbach, E-Mail*) SK Esslinge-Nürtingen
Kreispielltr.: Stefan Auch, 07024-51395, E-Mail*), Ludwigstr.6, 73240 Wendlingen
Jugendlfr.: Alexander Maier, Bachstr. 3, 73776 Altbach, E-Mail*) SK Reutlingen-Tübingen
Kreispielltr.: Daniel Hügler, Eifelstr.18, 72766 Reutlingen, 07121-478365, E-Mail*)
Filstal Kreispielleiter: Klaus Höflinger, Beethovenstr. 11; 73117 Wangen, 07161-14936
Pressewart,Internet: Michael Rämmeler, den Roßäckern 22, 73084 Salach, 0716-4575, E-Mail*)

Vierer Pokal Neckar Fils**Runde 2; Spieltag: 23.01.2010 15:00 Uhr**

SAbt TSV/RSK Esslingen 1 - SF 47 Neckartenzlingen 1 : 0 : 4; SF Pfuldingen 1 - SG Königskinder Hohentübingen e.V. 1 : 1,5 : 2,5; SV Urach 2 - SV Nürtingen 1920 1 : 1,5 : 2,5; SAbt TSV Grafenberg 1 - SV Ebersbach 1 : 0,5 : 3,5;

Landesliga Neckar/Fils**Runde 6; Spieltag: 31.01.2010 9:00 Uhr**

SC BW Kirchentellinsfurt 1 - SG Schönbuch 1 : 5,5 : 2,5
 Schoenwaelder, Bernd - Bachler, Reinhard:½:½; Bäuerle, Frank - Lingenfelder, Christoph:½:½; Schlotterbeck, Peter - Kramer, Wolfgang:1:0; Berner, Jürgen - Abel, Wolfgang:+:-; Staiger, Roland - Blahut, Klaus:1:0; Langer, Timo - Wöll, Josef:0:1; Hornig, Clemens - Ljubicic, Mario:1:0; Dobler, Steffen - Töpfer, Daniel:½:½;

SV Dicker Turm Esslingen 1 - SK Bebenhausen 1992 2 : 4 : 4

Englmeier, Heinz - Wandel, Dietrich:½:½; Rau, Jürgen - Braun, Georg:1:0; Kunert, Günter - Zimmermann, Ulrich:0:1; Scharrer, Udo - Gibicar, Danijel:1:0; Schreiber, Hans - Gibicar, Marc:½:½; Blum, Harald - Hittinger, Immanuel:0:1; Hempel, Bernd - Kaulich, Philipp Theodor:½:½; Albruschat, Jan - Manderla, Joachim:½:½;

SC Kirchheim/Teck 1 - SAbt VFB Reichenbach 1 : 4 : 4

Melcher, Wolfgang - Lebeda, Timo:1:0; Ganter, Thomas - Miricanac, Admir:1:0; Fischer, Thorsten - Miricanac, Alan:½:½; Flogaus, Wolfgang - Bitzenauer, Sebastian:1:0; Fronmüller, Frieder - Gustain, Eric:0:1; Keuper, Volker - Karacic, Nikola:0:1; Fridman, Anatoli - Himken, Peter:0:1; Traier, Tobias - Wörner, Uwe:½:½;

SC Steinlach 1 - SF 1876 Göppingen 1 : 2 : 6

Rogowski, Uwe - Kepp, Eduard:½:½; Hoffmann, Martin - Injac, Petar:0:1; Alber, Alexander - Schadwinkel, Thorsten:0:1; Buck, Stefan - Lorenz, Erhardt:0:1; Fausel, Frank - Nußbaum, Peter:½:½; Voitl, Roland - Sawatzki, Micha:0:1; Föll, Thomas - Rapp, Günter:1:0; Bumann, Johann - Kepp, Otto:0:1;

SAbt TSG Salach 1 - Ssg Fils-Lauter e. V. 1 : 3 : 5

Fleischer, Frank - Holl, Hans-Peter:0:1; Gulde, Jürgen - Erker, Thomas:½:½; Kill, Matthias - Linke, Patrick:1:0; Reutter, Frank - Keck, Steffen:0:1; Arifovic, Ahmet - Lankes, Erich:½:½; Arifovic, Hazret - Escher, Franz:0:1; Linder, Armin - Moder, Erhard:½:½; Heldele, Christoph - Keller, Joachim:½:½;

Tabelle nach der 6.Runde

Pl.	Mannschaft	Sp.	MP	BP
1	Ssg Fils-Lauter e. V. 1	6	10	30.0
2	SK Bebenhausen 1992 2	6	9	31.0
3	SV Dicker Turm Esslingen 1	6	9	27.5
4	SC BW Kirchentellinsfurt 1	6	8	25.0
5	SAbt TSG Salach 1	6	6	25.0
6	SC Kirchheim/Teck 1	6	6	22.0
7	SF 1876 Göppingen 1	6	5	23.5

8	SG Schönbuch 1	6	5	20.5
9	SAbt VFB Reichenbach 1	6	1	19.5
10	SC Steinlach 1	6	1	16.0

Bezirksliga A Neckar/Fils**Runde 5; Spieltag: 17.01.2010 9:00 Uhr**

SF Springer Rottenburg 1 - SV Urach 1 : 3 : 5; SF 47 Neckartenzlingen 1 - SV Nürtingen 1920 2 : 6 : 2; SV Reutlingen 2 - SV Tübingen 1870 e.V. 2 : 3,5 : 3,5; SV Reutlingen 1 - SK Bebenhausen 1992 3 : 4,5 : 3,5; SG Königskinder Hohentübingen e.V. 1 - SAbt TSV Grafenberg 1 : 6 : 2;

Runde 6; Spieltag: 07.02.2010 9:00 Uhr

SV Urach 1 - SAbt TSV Grafenberg 1 : 4,5 : 3,5; SK Bebenhausen 1992 3 - SG Königskinder Hohentübingen e.V. 1 : 3,5 : 4,5; SV Tübingen 1870 e.V. 2 - SV Reutlingen 1 : 2 : 6; SV Nürtingen 1920 2 - SV Reutlingen 1 : 2 : 6; SF Springer Rottenburg 1 - SF 47 Neckartenzlingen 1 : 2 : 6;

Tabelle nach der 6.Runde

Pl.	Mannschaft	Sp.	MP	BP
1	SG Königskinder Hohentübingen e.V. 1	6	12	34.0
2	SF 47 Neckartenzlingen 1	6	10	32.0
3	SV Reutlingen 1	6	9	27.0
4	SV Nürtingen 1920 2	6	7	25.0
5	SV Urach 1	6	7	23.5
6	SF Springer Rottenburg 1	6	4	21.0
7	SK Bebenhausen 1992 3	6	3	20.0
8	SV Tübingen 1870 e.V. 2	6	3	19.5
8	SV Reutlingen 2	6	3	19.5
10	SAbt TSV Grafenberg 1	6	2	17.5

Bezirksliga B Neckar/Fils**Runde 5; Spieltag: 17.01.2010 9:00 Uhr**

SV Altbach e.V. 1 - SV Ebersbach 2 : 6 : 2; SC Ostfildern 1952 e.V. 1 - SF Plochingen 1 : 6 : 2; SF Deizisau 2 - SV 1947 Wendlingen 1 : 4,5 : 3,5; SK Wernau 1 - SF 1876 Göppingen 2 : 6 : 2; SAbt TSG Salach 2 - SF Nabern 1 : 2 : 6;

Runde 6; Spieltag: 07.02.2010 9:00 Uhr

SF Nabern 1 - SV Altbach e.V. 1 : 3 : 4; SF 1876 Göppingen 2 - SAbt TSG Salach 2 : 4 : 4; SV 1947 Wendlingen 1 - SK Wernau 1 : 5 : 3; SF Plochingen 1 - SF Deizisau 2 : 4 : 4; SV Ebersbach 2 - SC Ostfildern 1952 e.V. 1 : 2,5 : 5,5;

Tabelle nach der 6.Runde

Pl.	Mannschaft	Sp.	MP	BP
1	SC Ostfildern 1952 e.V. 1	6	12	36.5
2	SV Altbach e.V. 1	6	12	31.0
3	SF Deizisau 2	6	11	31.0
4	SF Plochingen 1	6	6	23.0
5	SK Wernau 1	6	5	25.5
6	SV 1947 Wendlingen 1	6	5	24.0
7	SF Nabern 1	6	5	23.0
8	SV Ebersbach 2	6	2	20.5
9	SF 1876 Göppingen 2	6	1	13.0
10	SAbt TSG Salach 2	6	1	11.5

Kreis Esslingen-Nürtingen**Kreisjugend-Blitz Einzelmeisterschaften 2010**

Veranstalter: Schachkreisjugend Esslingen/Nürtingen
Ausrichter: Sc Ostfildern
Spielort: Vereinsraum 56, 1. Stock, An der Halle, Esslingerstr. 26, 73760 Ostfildern-Nellingen
Termin: Samstag, 24. April 2010, Anmeldeschluss 13:40 Uhr, Beginn um 14:00 Uhr, Ende ca. 16:30 Uhr
Modus: Jeder gegen jeden in mehreren Gruppen soweit möglich. 5 Minuten Bedenkzeit je Spieler und Partie.
 Das Turnier ist KEINE Qualifikation für eine höhere Ebene, da Bezirks- und Württembergischen Meisterschaften offen sind.



Stichtage: Es gelten folgende Altersklassen:
U20 01.01.90 und jünger, Mädchen 01.01.90 und jünger,
U18 01.01.92 und jünger, U16 01.01.94 und jünger,
U14 01.01.96 und jünger, U12 01.01.98 und jünger,
U10 01.01.00 und jünger, U08 01.01.02 und jünger

Startgeld: Entfällt aufgrund der Jugendförderung des Kreises!

Preise: Die Sieger jeder Altersklasse erhalten einen Pokal.

Verpflegung: Getränke erhältlich

Anfahrt: Die Vereinsräume "An der Halle" sind im Zentrum von Nellingen an der großen Kreuzung. Aus Esslingen kommend geht es vor der Kreuzung links in eine große Tiefgarage unter der Halle.

Vor-anmeldung: Nur vor Ort von 13:30 bis 13:40 Uhr

Informationen: Alexander Maier, Bachstraße 3, 73776 Altbach
Telefon: 07153/927383, alexander.maier (at) svw.info

Kreisklasse Es/Nt

Runde 6; Spieltag: 17.01.2010 9:00 Uhr

SV 1947 Wendlingen 2 - SABt TSV/RSK Esslingen 1 : 2 : 6; SC Ostfildern 1952 e.V. 2 - Schachgemeinschaft Filder 2 : 3 : 5; SF 47 Neckartenzlingen 2 - SABt TSV Denkendorf 1 : 4,5 : 3,5; SF Deizisau 3 - SF Nabern 2 : 6 : 2; SV Dicker Turm Esslingen 2 - Schachgemeinschaft Filder 1 : 4,5 : 3,5;

Runde 7; Spieltag: 31.01.2010 9:00 Uhr

Schachgemeinschaft Filder 1 - SV 1947 Wendlingen 2 : 6 : 2; SF Nabern 2 - SV Dicker Turm Esslingen 2 : 2 : 6; SABt TSV Denkendorf 1 - SF Deizisau 3 : 3 : 5; Schachgemeinschaft Filder 2 - SF 47 Neckartenzlingen 2 : 3,5 : 4,5; SABt TSV/RSK Esslingen 1 - SC Ostfildern 1952 e.V. 2 : 5 : 3;

Tabelle nach der 7.Runde

Pl.	Mannschaft	Sp.	MP	BP
1	SV Dicker Turm Esslingen 2	7	13	36,5
2	Schachgemeinschaft Filder 2	7	11	35,0
3	SABt TSV/RSK Esslingen 1	7	9	34,5
4	SF Deizisau 3	7	9	33,0
5	Schachgemeinschaft Filder 1	7	8	33,0
6	SC Ostfildern 1952 e.V. 2	7	7	28,0
7	SF 47 Neckartenzlingen 2	7	5	23,5
8	SV 1947 Wendlingen 2	7	4	20,5
9	SABt TSV Denkendorf 1	7	2	20,0
10	SF Nabern 2	7	2	16,0

A-Klasse Es/Nt

Runde 5; Spieltag: 24.01.2010 9:00 Uhr

SF Nabern 3 - SV Dicker Turm Esslingen 3 : 3 : 5; SF Plochingen 2 - SV Altbach e.V. 2 : 2,5 : 5,5; SABt TSV/RSK Esslingen 2 - SF Deizisau 4 : 4,5 : 3,5; SK Wernau 2 - SV Nürtingen 1920 3 : 3 : 5; Schachgemeinschaft Filder 3 - SABt TSV Grafenberg 2 : 0 : 8;

Runde 6; Spieltag: 07.02.2010 9:00 Uhr

SV Dicker Turm Esslingen 3 - SABt TSV Grafenberg 2 : 5,5 : 2,5; SV Nürtingen 1920 3 - Schachgemeinschaft Filder 3 : 4 : 4; SF Deizisau 4 - SK Wernau 2 : 5 : 3; SV Altbach e.V. 2 - SABt TSV/RSK Esslingen 2 : 5 : 3; SF Nabern 3 - SF Plochingen 2 : 1,5 : 6,5;

Tabelle nach der 6.Runde

Pl.	Mannschaft	Sp.	MP	BP
1	SV Altbach e.V. 2	6	12	31,5
2	SV Dicker Turm Esslingen 3	6	10	32,0
3	SF Plochingen 2	6	10	29,0
4	SABt TSV Grafenberg 2	6	8	28,5
5	SV Nürtingen 1920 3	6	7	23,5
6	SF Deizisau 4	6	4	22,0
7	SABt TSV/RSK Esslingen 2	6	4	21,5
8	Schachgemeinschaft Filder 3	6	4	18,0
9	SK Wernau 2	6	1	19,5
10	SF Nabern 3	6	0	14,5

B-Klasse Es/Nt

Runde 4; Spieltag: 17.01.2010 9:00 Uhr

SV 1947 Wendlingen 3 - SABt TSG Esslingen 1 : 4 : 4; SV Nürtingen 1920 4 - SF Deizisau 5 : 6 : 2; SV Altbach e.V. 3 - SC Ostfildern 1952 e.V. 4 : 7 : 1;

Tabelle nach der 4.Runde

Pl.	Mannschaft	Sp.	MP	BP
1	SV Nürtingen 1920 4	3	6	20,0
2	SC Ostfildern 1952 e.V. 3	3	5	18,5
3	SABt TSG Esslingen 1	3	4	13,0
4	SV Altbach e.V. 3	3	4	12,5
5	SV 1947 Wendlingen 3	4	2	15,0
6	SF Deizisau 5	4	2	9,5
7	SC Ostfildern 1952 e.V. 4	4	1	7,5

Kreis Filstal

Kreisklasse

Runde 4; Spieltag: 17.01.2010 9:00 Uhr

Ssg Fils-Lauter e. V. 3 - SC Geislingen 1881 1 : 0 : 8; SV Faurndau 1 - SABt TSG Eislingen 1 : 5,5 : 2,5; Ssg Fils-Lauter e. V. 2 - SC Kirchheim/Teck 2 : 6,5 : 1,5; SV Uhingen 1 - SABt TSG Zell u.a. 1 : 5 : 3;

Runde 5; Spieltag: 07.02.2010 9:00 Uhr

SABt TSG Zell u.a. 1 - Ssg Fils-Lauter e. V. 3 : 3,5 : 4,5; SC Kirchheim/Teck 2 - SV Uhingen 1 : 5 : 3; SABt TSG Eislingen 1 - Ssg Fils-Lauter e. V. 2 : 0 : 8; SC Geislingen 1881 1 - SV Faurndau 1 : 5 : 3;

Tabelle nach der 5.Runde

Pl.	Mannschaft	Sp.	MP	BP
1	SC Geislingen 1881 1	5	10	33,5
2	Ssg Fils-Lauter e. V. 2	5	8	29,5
3	SV Faurndau 1	5	8	22,5
4	SV Uhingen 1	5	4	19,5
5	SC Kirchheim/Teck 2	5	4	18,0
6	Ssg Fils-Lauter e. V. 3	5	4	14,0
7	SABt TSG Eislingen 1	5	2	10,5
8	SABt TSG Zell u.a. 1	5	0	12,5

A-Klasse

Runde 6; Spieltag: 24.01.2010 9:00 Uhr

SABt TSG Salach 3 - SF 1876 Göppingen 5 : 2,5 : 5,5; SV Uhingen 2 - SF 1876 Göppingen 4 : 5,5 : 2,5; SV Faurndau 2 - SF 1876 Göppingen 3 : 1 : 7; SC Geislingen 1881 2 - SV Ebersbach 3 : 4 : 4;

Tabelle nach der 6.Runde

Pl.	Mannschaft	Sp.	MP	BP
1	SF 1876 Göppingen 3	6	12	36,5
2	SV Uhingen 2	5	8	22,5
3	Ssg Fils-Lauter e. V. 4	5	7	21,0
4	SF 1876 Göppingen 5	5	6	20,0
5	SV Ebersbach 3	6	5	23,0
6	SC Geislingen 1881 2	5	4	18,5
7	SABt TSG Salach 3	6	2	20,5
8	SV Faurndau 2	5	2	15,0
8	SF 1876 Göppingen 4	5	2	15,0

Kreis Reutlingen-Tübingen

Dähne-Pokal 2010

Reutlingen/Tübingen

Ausrichter: SG Schönbuch 1982 e.V.

Starttermin: Samstag, 20.März 2010, bei Verhinderung am Spieltag kann bis 01.04. nachgespielt werden

Spielort für die 1.Runde: Spiellokal der SG Schönbuch 1982 e.V. Bronngasse 13, 71083 Herrenberg

Modus: K.O.-System

Bedenkzeit: 2h/40 Züge + 1h für den Rest der Partie



Bei Remis: Entscheidung durch mindestens zwei 5-min-Blitzpartien

Folgerunden: Für die Folgerunden vereinbaren die Spieler einen Termin mit Heimrecht für Schwarz oder es wird am letzten Rundetermin in Herrenberg gespielt.

Runden- endtermine: 2. Runde bis 23.04., 3. Runde bis 21.05., 4. Runde bis 11.06., 5. Runde bis 02.07.

jeweils Freitag

Teilnehmer: Spieler aus dem Schachkreis Reutlingen/Tübingen

Turnierleiter: Josef Wöll
Eduard Spranger Str. 60, 72076 Tübingen
Tel.: 07071 610924 (auch AB)
Email: Josef.Woell@t-online.de

Anmeldung / Meldeschluss: 20.03.10 13.30h bis 13.45h, Voranmeldung erwünscht, um genügend Spielmaterial organisieren zu können

3	SF Pfullingen 5	7	10	31.0
4	SV Urach 3	6	7	25.0
5	SV Dettingen Erms 3	6	6	23.0
6	SG Königskinder Hohentübingen e.V. 4	6	5	21.0
7	Rochade Metzingen e.V. 2	7	4	24.5
8	Schwarz Weiß Münsingen 1	6	4	23.5
9	SC Steinlach 4	6	0	6.5

Kreisklasse Reutlingen/Tübingen

Runde 6; Spieltag: 24.01.2010 9:00 Uhr

SG Königskinder Hohentübingen e.V. 2 - SF Pfullingen 4 : 6,5 : 1,5; SF Lichtenstein 1 - SV Dettingen Erms 1 : 3 : 5; SV Pliezhausen 1 - SC Steinlach 3 : 7,5 : 0,5; SF Ammerbuch 1 - SC Steinlach 2 : 5,5 : 2,5; SF Pfullingen 3 - Rochade Metzingen e.V. 1 : 4 : 4;

Tabelle nach der 6.Runde

Pl.	Mannschaft	Sp.	MP	BP
1	SG Königskinder Hohentübingen e.V. 2	6	12	37.5
2	SV Dettingen Erms 1	6	10	29.0
3	SF Ammerbuch 1	6	9	31.5
4	SF Pfullingen 3	6	8	29.5
5	SC Steinlach 2	6	8	26.5
6	Rochade Metzingen e.V. 1	6	7	26.0
7	SF Lichtenstein 1	6	2	18.5
8	SF Pfullingen 4	6	2	17.0
9	SV Pliezhausen 1	6	2	16.0
10	SC Steinlach 3	6	0	8.5

A-Klasse Reutlingen/Tübingen

Runde 6; Spieltag: 31.01.2010 9:00 Uhr

SG Königskinder Hohentübingen e.V. 3 - SF Lichtenstein 2 : 4,5 : 3,5; SG Schönbuch 2 - SV Reutlingen 4 : 5 : 3; SV Urach 2 - SV Reutlingen 3 : 4 : 4; SV Tübingen 1870 e.V. 3 - SF Ammerbuch 2 : 8 : 0;

Tabelle nach der 6.Runde

Pl.	Mannschaft	Sp.	MP	BP
1	SV Urach 2	5	9	26.5
2	SG Schönbuch 2	5	7	22.0
3	SV Dettingen Erms 2	5	7	21.5
4	SV Reutlingen 3	6	6	24.5
5	SG Königskinder Hohentübingen e.V. 3	6	5	24.5
6	SV Reutlingen 4	5	5	20.0
7	SV Tübingen 1870 e.V. 3	5	5	19.5
8	SF Lichtenstein 2	5	4	22.0
9	SF Ammerbuch 2	6	0	11.5

B-Klasse Reutlingen/Tübingen

Runde 6; Spieltag: 17.01.2010 9:00 Uhr

Schwarz Weiß Münsingen 1 - SG Schönbuch 3 : 3 : 5; SK Bebenhausen 1992 4 - SG Königskinder Hohentübingen e.V. 4 : 6 : 2; SF Pfullingen 5 - SV Dettingen Erms 3 : 4 : 4; Rochade Metzingen e.V. 2 - SV Urach 3 : 3 : 5;

Runde 7; Spieltag: 07.02.2010 9:00 Uhr

SV Urach 3 - Schwarz Weiß Münsingen 1 : 4 : 4; SV Dettingen Erms 3 - Rochade Metzingen e.V. 2 : 2 : 6; SG Königskinder Hohentübingen e.V. 4 - SF Pfullingen 5 : 3,5 : 4,5; SG Schönbuch 3 - SC Steinlach 4 : 8 : 0;

Tabelle nach der 7.Runde

Pl.	Mannschaft	Sp.	MP	BP
1	SG Schönbuch 3	6	10	34.0
2	SK Bebenhausen 1992 4	6	10	33.5

Bezirk Alb-Schwarzwald

1.Vorsitzender: Thomas Klaiß, Theodor- Heuss- Str.20, 72178 Waldachtal, 07443-5625;
2.Vorsitzender: Georg Söllner, Hesselbergstr.23, 72336 Balingen, 07433-930136; **Bezirkskassier:** Gunther Kaufmann, Balingenstr.89, 78532 Tuttlingen, 07461-164824; **Bezirksspielleiter:** Axel Birkholz, Paul-Hindemith-Str. 15, 78647 Trossingen, 07425-339946; **Stellv. Bezirksspielleiter:** N.N. **Bezirksjugendleiter:** Thomas Schenk, Gammerdingerstr.37/1, 72379 Hechingen, 07471-6885; **Kaderleiter:** Thomas Müller, K.Witzstr.06, 78628 Rottweil, 0741-8822; **Pressewart:** Pfrieder Harry, Beethovenstr.2, 78647 Trossingen, 07425-31174; **Vorsitzender des Schiedsgerichts:** Christian Kinkelin, Bahnhofstr.35, 78532 Tuttlingen, 07461-9115275; **Stellv. Schiedsgericht:** Eckwert Edgar, Oberndorfer Str.23, 78655 Dunningen, 07403-12277; **Ref. Mitgliederverwaltung:** Jürgen Muschkowski, Teckstr.18, 72336 Balingen, 07433-20182; **Ref. Breitensport und Freizeitsport:** Georg Söllner, Hesselbergstr.23, 72336 Balingen, 07433-930136; **Ref. Ausbildung:** Dr. Holger Gässler, Ringstr.9, 72280 Dornstetten, 07443-1599; **DWZ-Sachbearbeiter:** Franz Josef Dietmann, Mozartstr.25, 72519 Veringenstein, 07577-925333; **Internetbeauftragter:** Christoph Beuter, Göttinger Str. 27, 72184 Eutingen im Gäu, 07459-1607; **Damenreferentin:** Renate Gleichauf, Hängergasse 42, 72469 Messteten, 07431 96272; **Seniorenreferent:** Martin Renner, Kettelerstr. 6, 72351 Geislingen, 07433-16920; **Mädchenwart:** Monika Hertkorn, Ebinger Str. 45, 72336 Balingen, 07433-1409634 und Lilli Hahn; **KSL Zollern-Alb:** Heinrich Stopper, A.Färberstr.20, 72469 Heinstetten, 07579-1511; **KSL Donau-Neckar:** Harry Pfrieder, Beethovenstr.2, 78647 Trossingen, 07425-31174; **KSL Schwarzwald:** Gerd Friedrich, Rosäckerstr.24, 78727 Oberndorf am Neckar, 07423-83157;

Der Schachverein Stockenhausen-Frommern
lädt die Schachjugend zum Jugend-Grand-Prix-Turnier
am Sonntag den 7. März 2010
in Balingen-Frommern in der
Grund- und Hauptschule Beethovenstr. 16
(bei der Festhalle) ein.

Dieses offene Jahrgangsturnier zählt für die Spieler und Mannschaften des Schachbezirks Alb/Schwarzwald als 3. Turnier für die Bezirks-Jugend-Grand-Prix-Wertung 09/10

Spielberechtigte: ab Jahrgang 1992; Bedenkzeit 15 Min., 7 Rd. Schweizer System

Startgeld: Jahrgang 1992-1995 5,00 € Jahrgang 1996 und später 2,50 € Euro

Preise: Die Sieger der jeweiligen Gruppen erhalten einen Pokal, alle Teilnehmer erhalten einen Sachpreis. Zusätzlich erhalten die bestplatzierten Mädchen eine Urkunde

Anmeldung: Bei Holger Würz, Bruckrain 27, 72336 Balingen
Tel: 07433 / 2799600; Handy : 0173-6741346; Email: holgiholiday@onlinehome.de

Voranmeldung bis Samstag 06.03.06 um 12.00 Uhr unbedingt erforderlich !!!

Anmeldeschluss: 07.03.10 um 9.30 Uhr im Turniersaal Achtung: wird strikt eingehalten !!!

Landesliga

Runde 6; Spieltag: 16.01.2010 17:30 Uhr

SR Spaichingen 2 - SV Rottweil 1 : 2 : 6

Nysten, Matthias - Keller, Harald:-+; Zepf, Udo - Hummel, Klaus:1:0; Butz, Peter - Sieweck, Philipp:0:1; Ringwald, Thomas - Eckwert, Edgar:½:½; Brand, Michael - Fuss, Thomas:0:1; Weißer, Daniel - Nickel, Reiner-Gert:0:1; Dieckmann, Cornelia - Goldinger, Josef:½:½; Frey, Claudio - Zeldin, Boris:0:1;

SV Balingen 1 - SC Bisingen-Steinhofen 1 : 5,5 : 2,5

Volz, Bernd - Taras, Marian:½:½; Bender, Klaus - Sauter, Paul:½:½; Holderried, Mario - Lörch, Ulrich:1:0; Haller, Manfred - Siegel, Josef:1:0; Müller, Karl-Heinz - Ott, Frank:1:0; Canzek, Zlatko - Hapke, Ralf:½:½; Jauch, Bernd - Ott, Ewald:0:1; Scheuer, Volker - Fecker, Achim:1:0;

SR Spaichingen 1 - SF Pfalzgrafenweiler 1 : 4 : 4

Röttinger, Eugen - Schuler, Marc:+-; Dieckmann, Daniel - Klaiß, Thomas:½:½; Zepf, Axel - Frei, Peter:1:0; Grimm, Richard - Mannheimer, Hans-Martin:½:½; Hengstler, Bernhard - Arnold, Max:0:1; Zimmer-



mann, Armin - Jetter, Karlheinz:0:1; Eckhardt, Siegfried - Bihorac, Husno:1:0; Kemmler, Christoph - Gnotke, Urs:0:1;

SG Turm Albstadt 1902 e.V. 1 - SK Horb 1 : 2,5 : 5,5

Liebhart, Marcel - Schroth, Georg:½:½; Fuss, Klaus - Goldinger, Peter:0:1; Jovalekic, Aleksandar - Britsch, Dennis:0:1; Schönegg, Rolf - Seyrich, Maximilian:1:0; Schönegg, Alexander - Birkholz, Axel:½:½; Brenner, Frank - Beuter, Christof:½:½; Hetsch, Michael - Seyrich, Jonathan:0:1; Woideck, Sven - Melzer, Reinhold:0:1;

SV Trossingen 1 - SV Winterlingen 1 : 4,5 : 3,5

Sonnberger, Reinhard - Rutz, Jürgen:½:½; Rothfuß, Oliver - Klaus, Michael:½:½; Reutter, Joachim - Pfeiffer, Hermann:1:0; Wieland, Peter - Kissling, Wilfried:½:½; Vogler, Armin - Rutz, Marco:0:1; Messner, Werner - Kissling, David:½:½; Petroschka, Bernd - Bregenzer, Martin:½:½; Schrade, Ulrich - Mierse, Frank:1:0;

Tabelle nach der 6.Runde

Pl.	Mannschaft	Sp.	MP	BP
1	SV Trossingen 1	6	11	31.5
2	SR Spaichingen 1	6	8	29.0
3	SK Horb 1	6	8	26.0
3	SV Rottweil 1	6	8	26.0
5	SV Balingen 1	6	6	28.0
6	SC Bisingen-Steinhofen 1	6	6	27.5
7	SV Winterlingen 1	6	6	22.5
8	SF Pfalzgrafenweiler 1	6	5	23.5
9	SG Turm Albstadt 1902 e.V. 1	6	1	14.0
10	SR Spaichingen 2	6	1	12.0

Bezirksliga

Runde 6; Spieltag: 23.01.2010 17:30 Uhr

SG Donautal Tuttlingen 2 - SV Balingen 2 : 3,5 : 4,5; SC Nusplingen 1 - SV Schwenningen 1906 1 : 8 : 0; SG Donautal Tuttlingen 1 - SR Heuberg-Gosheim 1 : 6,5 : 1,5; SK Horb 2 - SC Oberndorf 1 : 5 : 3; SC Bisingen-Steinhofen 2 - SC Hechingen 1 : 4,5 : 3,5;

Tabelle nach der 6.Runde

Pl.	Mannschaft	Sp.	MP	BP
1	SG Donautal Tuttlingen 1	6	10	37.5
2	SC Nusplingen 1	6	9	29.5
3	SV Balingen 2	6	9	25.5
4	SR Heuberg-Gosheim 1	6	8	24.5
5	SC Bisingen-Steinhofen 2	6	7	21.5
6	SG Donautal Tuttlingen 2	6	6	26.5
7	SC Oberndorf 1	6	5	24.5
8	SC Hechingen 1	6	2	18.5
9	SK Horb 2	6	2	17.0
10	SV Schwenningen 1906 1	6	2	15.0

Kreisklasse

Runde 5; Spieltag: 23.01.2010 17:30 Uhr

SC Nusplingen 2 - SC Rangendingen 2 : 4 : 4; SC Möhringen 1961 1 - SV Trossingen 2 : 5 : 3; SV Stockenhausen-Frommern 1 - SF Burladingen 1 : 5 : 3; SV Balingen 3 - SG Donautal Tuttlingen 3 : 3,5 : 4,5; SV Schömberg e.V. 1 - SF Geislingen 1990 e.V. 1 : 2 : 6;

Tabelle nach der 5.Runde

Pl.	Mannschaft	Sp.	MP	BP
1	SF Geislingen 1990 e.V. 1	5	9	27.0
2	SG Donautal Tuttlingen 3	5	8	21.5
3	SV Stockenhausen-Frommern 1	5	7	20.0
4	SC Rangendingen 2	5	6	21.5
5	SF Burladingen 1	5	5	23.0
6	SV Schömberg e.V. 1	5	5	19.0
7	SC Nusplingen 2	5	4	19.5
8	SV Balingen 3	5	3	18.5
9	SC Möhringen 1961 1	5	2	17.5
10	SV Trossingen 2	5	1	12.5

A-Klasse Nord

Runde 6; Spieltag: 30.01.2010 17:30 Uhr

SV Balingen 4 - SC Bisingen-Steinhofen 3 : 5,5 : 2,5; SF Pfalzgrafenweiler 2 - SC Hechingen 2 : 8 : 0; SG Turm Albstadt 1902 e.V. 2 - SG Dotternhausen 2 : 5,5 : 2,5; SC Klosterreichenbach 1 - SG Dotternhaus-

sen 1 : 5 : 3; SV Stockenhausen-Frommern 2 - SF Geislingen 1990 e.V. 2 : 6 : 2;

Tabelle nach der 6.Runde

Pl.	Mannschaft	Sp.	MP	BP
1	SV Stockenhausen-Frommern 2	6	12	32.5
2	SG Dotternhausen 1	6	10	29.0
3	SF Pfalzgrafenweiler 2	6	8	30.0
4	SV Balingen 4	6	7	28.0
5	SG Turm Albstadt 1902 e.V. 2	6	6	24.0
6	SF Geislingen 1990 e.V. 2	6	6	22.0
7	SC Klosterreichenbach 1	6	5	21.5
8	SC Bisingen-Steinhofen 3	6	3	24.0
9	SG Dotternhausen 2	6	3	17.5
10	SC Hechingen 2	6	0	11.5

A-Klasse Süd

Runde 6; Spieltag: 30.01.2010 17:30 Uhr

SR Spaichingen 3 - SV Balingen 5 : 2 : 6; SR Heuberg-Gosheim 2 - SG Schramberg-Lauterbach 2 : 4 : 4; SV Rottweil 2 - SG Donautal Tuttlingen 4 : 6,5 : 1,5; SC Heinstetten 1 - SV Winterlingen 2 : 5 : 3;

Tabelle nach der 6.Runde

Pl.	Mannschaft	Sp.	MP	BP
1	SV Rottweil 2	5	10	28.5
2	SC Heinstetten 1	5	8	26.0
3	SG Schramberg-Lauterbach 2	5	6	23.5
4	SV Winterlingen 2	6	5	21.5
5	SV Balingen 5	5	5	19.0
6	SC Heinstetten 2	5	5	18.5
7	SG Donautal Tuttlingen 4	6	3	20.5
8	SR Heuberg-Gosheim 2	5	3	19.0
9	SR Spaichingen 3	6	3	15.5

B-Klasse Nord

Runde 7; Spieltag: 16.01.2010 17:30 Uhr

SV Balingen 10 - SK Horb 4 : 4 : 2; SV Winterlingen 3 - SF Geislingen 1990 e.V. 3 : 2,5 : 3,5; SV Stockenhausen-Frommern 3 - SC Rangendingen 3 : 3 : 3; SC Klosterreichenbach 2 - SK Horb 3 : 3 : 3; SF Burladingen 2 - SC Hechingen 3 : 6 : 0; SV Balingen 8 - SF Geislingen 1990 e.V. 4 : 4,5 : 1,5;

Runde 8; Spieltag: 30.01.2010 17:30 Uhr

SK Horb 4 - SF Geislingen 1990 e.V. 4 : 4 : 2; SC Hechingen 3 - SV Balingen 8 : 0 : 6; SK Horb 3 - SF Burladingen 2 : 6 : 0; SC Rangendingen 3 - SC Klosterreichenbach 2 : 3 : 3; SF Geislingen 1990 e.V. 3 - SV Stockenhausen-Frommern 3 : 2,5 : 3,5; SV Balingen 10 - SV Winterlingen 3 : 3 : 3;

Pl.	Mannschaft	Sp.	MP	BP
1	SK Horb 3	8	14	36.0
2	SC Klosterreichenbach 2	8	14	34.5
3	SF Geislingen 1990 e.V. 3	8	12	30.0
4	SV Balingen 8	8	10	29.0
5	SC Rangendingen 3	8	10	28.5
6	SV Winterlingen 3	8	9	27.0
7	SV Stockenhausen-Frommern 3	8	9	23.5
8	SF Burladingen 2	8	7	19.5
9	SV Balingen 10	8	5	21.5
10	SF Geislingen 1990 e.V. 4	8	4	20.5
11	SK Horb 4	8	2	14.0
12	SC Hechingen 3	8	0	0.0

B-Klasse Süd

Runde 7; Spieltag: 16.01.2010 17:30 Uhr

SV Trossingen 3 - SV Rottweil 3 : 3,5 : 1,5; SV Balingen 6 - SC Nusplingen 3 : 3 : 3; SV Balingen 7 - SV KJ Schwenningen 1 : 1 : 5; SV Balingen 9 - SV Schömberg e.V. 2 : 2 : 4; SC Heinstetten 3 - SG Schramberg-Lauterbach 3 : 5,5 : 0,5;

Runde 8; Spieltag: 30.01.2010 17:30 Uhr

SV Schömberg e.V. 2 - SC Heinstetten 3 : 3,5 : 2,5; SV KJ Schwenningen 1 - SV Balingen 9 : 6 : 0; SC Nusplingen 3 - SV Balingen 7 : 4,5 : 1,5; SV Rottweil 3 - SV Balingen 6 : 3,5 : 2,5; SR Spaichingen 4 - SV Trossingen 3 : 3 : 3;



Pl.	Mannschaft	Sp.	MP	BP
1	SV KJ Schwenningen 1	7	14	35.0
2	SV Balingen 6	8	11	29.5
3	SC Nusplingen 3	7	9	23.0
4	SV Schömberg e.V. 2	8	9	22.5
5	SC Heinstetten 3	7	8	26.0
6	SG Schramberg-Lauterbach 3	7	7	22.0
7	SV Trossingen 3	8	7	20.0
8	SV Rottweil 3	7	7	19.0
9	SR Spaichingen 4	7	6	20.5
10	SV Balingen 7	7	1	12.5
11	SV Balingen 9	7	1	8.0

Bezirk Oberschwaben

Bezirksleiter: Oliver Schmitt, Wilhelmstrasse 23, 88512 Mengen, 07572-6497, E-Mail*);
Stv. Bezleiter: Holger Namyslo, Otto-Dix-Str. 34, 78532 Tuttlingen, 07461-13292 (P) **Spiel-**
leiter: Reinhard Nuber, Alpenstr. 20, 89 075 Ulm, 0731-67008, **DWZ und Mitglieder-**
verwaltung: Werner Dangelmayer Biberacherstrasse 19/1 88448 Attenweiler, 07357-916172 E-
 Mail*) **Juglitr:** Fritz Gatzke, Hermann-Köhl-Str. 25, 89231 Neu-Ulm, 0731-9807677 **Kassie-**
rer: Siegfried Kast, Birkenweg 13, 89150 Laichingen, 07333- 3645 Konto: Volksbank Lai-
 chingen, Kto-Nr. 142 24 003, (BLZ 630 913 00)

Landesliga

Runde 6; Spieltag: 24.01.2010 9:00 Uhr

SAbt TG Biberach 2 - SC Lindau 1 : 3,5 : 4,5

Rechtsteiner, Oliver - Steudel, Karl:½:½; Haberbosch, Herbert - Adler, Wilfried:½:½; Zessin, Frank - Lassahn, Holger:0:1; Matuschek, Nicolai - Ciric, Mladen:0:1; Sander, Lucia - Scherbaum, Guenter:1:0; Vetter, Robert - Raiber, Alfons:0:1; Winter, Richard - Fichtl, Xaver:½:½; Scherer, Walter - Voss, Michael:1:0;

SF Mengen 1 - SAbt TSV Langenau 2 : 5,5 : 2,5

Fasshauer, Heinrich - Mose, Goswin:0:1; Baur, Frank - Stürmer, Axel:1:0; Härle, Rudolf - Lachmayer, Manfred:1:0; Baur, Volker - Geutner, Steffen:½:½; Rothmund, Joachim - Hörsch, Florian:½:½; Meger, Wilfried - Stork, Simon:1:0; Leser, Alfred - Denking, Robert:½:½; Wernard, Dieter - Zur, Heinrich:1:0;

SF Ravensburg 1 - SC Weiler im Allgäu e. V. 1 : 4 : 4

Weidel, Albrecht - Fiala, Robert:1:0; Reimche, Vadim - Gregor, Jiri:0:1; Barthelmann, Benno - Srba, Milan:1:0; Schotten, Karl - Hosticka, Frantisek:0:1; Künstler, Siegfried - Wagner, Manfred:½:½; Vetter, Berthold - Dahm, Gerald:1:0; Özdemir, Murat - Sutter, Erhard:½:½; Thyron, Franz - Pfanner, Tobias:0:1;

SV Friedrichshafen 1 - SC Wangen 1 : 2,5 : 5,5

Heiling, Dietmar - Gauß, Gustav:½:½; Juen, Leopold - Kohn, Thomas:½:½; Russ, Dietmar-Holger - Bacquale, Fabrice:½:½; Kalker, Peter - Schröder, Florian:½:½; Nold, Markus - Baron, Sven:½:½; Zeller, Roman - Lehmann, Klaus:0:1; Dangelmayer, Frank - Betzen, Wolfgang:0:1; Balzer, Tilo - Bauer, Hans Ulrich:0:1;

SAbt Post-SV Ulm 2 - SF Blaustein 1 : 5,5 : 2,5

Stiller, Patrick - Sokol, Andreas:½:½; Kramer, Christian - Schwabedahl, Frank:1:0; Sosic, Zeljko - Seitz, Dietmar:½:½; Schwab, Matthias - Hunold, Lothar:½:½; Habel, Christof - Gjocaj, Beqir:1:0; Over, Klaus - Mannal, Rolf:½:½; Schallenmueller, Wolf-Ulrich - Teubner, Wolfgang:½:½; Förderreuther, Jonas - Walther, Roger-Guido:1:0;

Pl.	Mannschaft	Sp.	MP	BP
1	SAbt Post-SV Ulm 2	6	11	31.0
2	SC Weiler im Allgäu e. V. 1	6	9	30.0
3	SF Ravensburg 1	6	8	26.5
4	SC Wangen 1	6	6	26.0
5	SF Mengen 1	6	5	25.0
6	SAbt TSV Langenau 2	6	5	22.0
7	SC Lindau 1	6	5	21.0
8	SV Friedrichshafen 1	6	4	24.0
9	SF Blaustein 1	6	4	19.0
10	SAbt TG Biberach 2	6	3	15.5

Kreis Nord

Bezirksliga Nord

Runde 5; Spieltag: 17.01.2010 9:00 Uhr

SC Ehingen 1 - SC Laupheim 1962 e.V. 1 : 3,5 : 3,5; SC Obersulmetingen 1 - SF Vöhringen 1 : 5 : 3; SAbt SV Jedisheim 1921 2 - SAbt TSV

Berghülen 1 : 6 : 2; SC Weisse Dame Ulm e.V. 2 - SAbt Post-SV Ulm 3 : 5,5 : 2,5;

Runde 6; Spieltag: 07.02.2010 9:00 Uhr

SC Weisse Dame Ulm e.V. 2 - SC Ehingen 1 : 6 : 2; SAbt Post-SV Ulm 3 - SAbt SV Jedisheim 1921 2 : 3,5 : 4,5; SAbt TSV Berghülen 1 - SC Obersulmetingen 1 : 2 : 6; SF Vöhringen 1 - SC Laupheim 1962 e.V. 1 : 7 : 1;

Tabelle nach der 6.Runde

Pl.	Mannschaft	Sp.	MP	BP
1	SC Weisse Dame Ulm e.V. 2	6	12	31.5
2	SC Obersulmetingen 1	6	10	31.0
3	SAbt SV Jedisheim 1921 2	6	10	30.5
4	SF Vöhringen 1	6	6	25.0
5	SC Ehingen 1	6	5	20.0
6	SAbt Post-SV Ulm 3	6	4	25.5
7	SC Laupheim 1962 e.V. 1	6	1	13.0
8	SAbt TSV Berghülen 1	6	0	14.5

Kreisliga Nord

Runde 5; Spieltag: 31.01.2010 9:00 Uhr

SC Obersulmetingen 2 - SAbt SV Jedisheim 1921 3 : 5 : 3; SAbt TSV Laichingen 1 - SAbt SV Steinhausen 1 : 3,5 : 4,5; SAbt TG Biberach 3 - SAbt TSV 1880 Neu-Ulm 1 : 3,5 : 4,5; SC Weisse Dame Ulm e.V. 3 - SC Laupheim 1962 e.V. 2 : 5,5 : 2,5;

Tabelle nach der 5.Runde

Pl.	Mannschaft	Sp.	MP	BP
1	SC Weisse Dame Ulm e.V. 3	5	10	26.5
2	SAbt SV Steinhausen 1	5	6	24.5
3	SAbt TSV 1880 Neu-Ulm 1	5	6	23.0
4	SAbt TSV Laichingen 1	5	6	19.5
5	SAbt TG Biberach 3	5	4	20.0
6	SAbt SV Jedisheim 1921 3	5	4	18.5
7	SC Obersulmetingen 2	5	4	18.0
8	SC Laupheim 1962 e.V. 2	5	0	10.0

A-Klasse Nord

Runde 5; Spieltag: 31.01.2010 9:00 Uhr

SAbt TSV Langenau 3 - SAbt TV Wiblingen 1 : 5 : 3; SC Weisse Dame Ulm e.V. 4 - SF Vöhringen 2 : 2,5 : 5,5; SC Ehingen 2 - SAbt TSV Berghülen 2 : 4,5 : 3,5; SF Riedlingen 1 - SAbt SV Jedisheim 1921 4 : 6 : 2;

Tabelle nach der 5.Runde

Pl.	Mannschaft	Sp.	MP	BP
1	SF Vöhringen 2	5	9	25.0
2	SF Riedlingen 1	5	8	24.5
2	SAbt TSV Langenau 3	5	8	24.5
4	SAbt TV Wiblingen 1	5	5	19.5
5	SC Weisse Dame Ulm e.V. 4	5	5	19.0
6	SC Ehingen 2	5	3	18.5
7	SAbt SV Jedisheim 1921 4	5	2	15.0
8	SAbt TSV Berghülen 2	5	0	14.0

B-Klasse Nord

Runde 5; Spieltag: 24.01.2010 9:00 Uhr

SAbt TSV Berghülen 3 - SC Laupheim 1962 e.V. 3 : 3 : 5; SAbt Post-SV Ulm 4 - SAbt TSV Seissen e.V. 1 : 4,5 : 3,5; SAbt TSV Laichingen 2 - SC Obersulmetingen 3 : 1,5 : 6,5;

Tabelle nach der 5.Runde

Pl.	Mannschaft	Sp.	MP	BP
1	SC Laupheim 1962 e.V. 3	5	10	29.5
2	SC Obersulmetingen 3	4	5	18.5
3	SAbt TSV Berghülen 3	4	4	18.5
3	SV Thalfingen 1	4	4	18.5
5	SAbt Post-SV Ulm 4	4	4	12.5
6	SAbt TSV Seissen e.V. 1	4	3	13.0
7	SAbt TSV Laichingen 2	5	0	9.5

**C-Klasse Nord****Runde 5; Spieltag: 17.01.2010 9:00 Uhr**

SC Laupheim 1962 e.V. 4 - SC Obersulmetingen 4 : 4 : 2; SAbt SV Jedisheim 1921 5 - SAbt TSV Berghülen 4 : 2 : 4; SF Vöhringen 3 - SF Riedlingen 2 : 2 : 4; SAbt TSV Reute e.V. 1 - SC Weisse Dame Ulm e.V. 5 : 3 : 3;

Runde 6; Spieltag: 07.02.2010 9:00 Uhr

SAbt TSV Reute e.V. 1 - SC Laupheim 1962 e.V. 4 : 4,5 : 1,5; SC Weisse Dame Ulm e.V. 5 - SF Vöhringen 3 : 5 : 1; SF Riedlingen 2 - SAbt SV Jedisheim 1921 5 : 2 : 4; SAbt TSV Berghülen 4 - SC Obersulmetingen 4 : 3 : 3;

Tabelle nach der 6.Runde

Pl.	Mannschaft	Sp.	MP	BP
1	SC Weisse Dame Ulm e.V. 5	6	11	28.5
2	SAbt TSV Reute e.V. 1	6	9	22.5
3	SAbt SV Jedisheim 1921 5	6	7	19.5
4	SF Riedlingen 2	6	6	18.0
5	SC Obersulmetingen 4	6	5	16.0
6	SAbt TSV Berghülen 4	6	5	14.5
7	SC Laupheim 1962 e.V. 4	6	4	14.0
8	SF Vöhringen 3	6	1	11.0

D-Klasse Nord Staffel 1**Runde 4; Spieltag: 24.01.2010 9:00 Uhr**

SC Weisse Dame Ulm e.V. 6 - SAbt TV Wiblingen 2 : 5 : 1; SC Weisse Dame Ulm e.V. 8 - SAbt TSV 1880 Neu-Ulm 2 : 3,5 : 2,5;

Tabelle nach der 4.Runde

Pl.	Mannschaft	Sp.	MP	BP
1	SC Weisse Dame Ulm e.V. 8	4	7	18.0
2	SAbt TSV 1880 Neu-Ulm 2	3	4	12.5
3	SAbt TSV Westerstetten 1	3	3	7.5
4	SC Weisse Dame Ulm e.V. 6	3	2	7.0
5	SAbt TV Wiblingen 2	3	0	3.0

D-Klasse Nord Staffel 2**Runde 4; Spieltag: 24.01.2010 9:00 Uhr**

SAbt SV Jedisheim 1921 6 - SC Obersulmetingen 5 : 2 : 4; SC Weisse Dame Ulm e.V. 7 - SAbt SV Steinhausen 2 : 5 : 1;

Tabelle nach der 4.Runde

Pl.	Mannschaft	Sp.	MP	BP
1	SC Weisse Dame Ulm e.V. 7	4	8	19.5
2	SC Ehingen 3	3	4	11.5
3	SC Obersulmetingen 5	3	4	11.0
4	SAbt SV Jedisheim 1921 6	3	0	5.0
5	SAbt SV Steinhausen 2	3	0	1.0

Kreis Süd**Bezirksliga Süd Oberschwaben****Runde 5; Spieltag: 07.02.2010 9:00 Uhr**

SV Weingarten 1 - SC Aulendorf 1 : 6,5 : 1,5; SF Wetzisreute 1 - SC Lindau 2 : 8 : 0; SC Tettngang 1 - SF Ravensburg 2 : 7,5 : 0,5; SV Friedrichshafen 2 - SF Mengen 2 : 4,5 : 3,5;

Tabelle nach der 5.Runde

Pl.	Mannschaft	Sp.	MP	BP
1	SC Tettngang 1	5	10	29.0
2	SF Wetzisreute 1	5	8	27.0
3	SV Friedrichshafen 2	5	8	24.5
4	SV Weingarten 1	5	6	22.5
5	SF Mengen 2	5	4	19.0
6	SF Ravensburg 2	5	4	16.0
7	SC Lindau 2	5	0	12.0
8	SC Aulendorf 1	5	0	10.0

Kreisliga Süd**Runde 5; Spieltag: 31.01.2010 9:00 Uhr**

SC Tettngang 2 - SC Bad Saulgau 1 : 3 : 5; SV Friedrichshafen 3 - SC Bad Schussenried e.V. 1 : 3,5 : 4,5; SV Kehlen ABT. Schach 1 - SK Markdorf 2 : 3,5 : 4,5; SF Wetzisreute 2 - SK Lindenberg 1 : 4 : 4;

Tabelle nach der 5.Runde

Pl.	Mannschaft	Sp.	MP	BP
1	SC Bad Saulgau 1	5	7	23.0
2	SV Friedrichshafen 3	5	7	22.0
2	SK Lindenberg 1	5	7	22.0
4	SC Bad Schussenried e.V. 1	5	6	23.0
5	SF Wetzisreute 2	5	5	21.0
6	SV Kehlen ABT. Schach 1	5	4	21.0
7	SK Markdorf 2	5	4	17.0
8	SC Tettngang 2	5	0	11.0

A-Klasse Süd**Runde 5; Spieltag: 17.01.2010 9:00 Uhr**

SF Ertingen 1 - SF Ravensburg 3 : 4 : 4; SF Mengen 3 - SK Leutkirch 1 : 2 : 6; SC Wangen 2 - SF Wetzisreute 3 : 6,5 : 1,5;

Runde 6; Spieltag: 07.02.2010 9:00 Uhr

SF Wetzisreute 3 - SF Mengen 3 : 3 : 5; SK Leutkirch 1 - SF Ertingen 1 : 5 : 3; SF Ravensburg 3 - SV Weingarten 2 : 2,5 : 5,5;

Tabelle nach der 6.Runde

Pl.	Mannschaft	Sp.	MP	BP
1	SK Leutkirch 1	5	10	28.0
2	SV Weingarten 2	5	9	24.5
3	SF Ravensburg 3	6	5	22.0
4	SC Wangen 2	5	4	22.5
5	SF Mengen 3	5	4	18.5
6	SF Wetzisreute 3	5	3	15.0
7	SF Ertingen 1	5	1	13.5

B-Klasse Süd**Runde 5; Spieltag: 07.02.2010 9:00 Uhr**

SF Mengen 4 - SC Wangen 3 : 2,5 : 2,5; SC Weiler im Allgäu e. V. 2 - SV Friedrichshafen 4 : 4,5 : 1,5; SK Markdorf 3 - SF Wetzisreute 4 : 5 : 1;

Tabelle nach der 5.Runde

Pl.	Mannschaft	Sp.	MP	BP
1	SC Weiler im Allgäu e. V. 2	4	8	19.5
2	SK Markdorf 3	5	7	18.0
3	SC Wangen 3	5	6	12.5
4	SC Tettngang 3	4	5	10.0
5	SF Wetzisreute 4	4	2	9.5
6	SV Friedrichshafen 4	4	1	9.5
7	SF Mengen 4	4	1	8.0

Bezirk Ostalb

Bezirksvorsitzender: Rainer Geißinger (rainer.geissinger@t-online.de), Sperberweg 64, 73434 Aalen, 07361-44860, Fax: 07361-45213; **Bezirksspielleiter:** Rasmus Debitsch (debitsch@t-online.de), Mecklenburger Str. 6, 73431 Aalen, 07361-35435; **Bezirksturnierleiter, DWZ-Beauftragter, Referent für Mitgliederverwaltung:** Dietmar Siegert (dietmar.siegert@t-online.de), Schlehenweg 11, 89555 Steinheim, Tel. 07329-5691; **Kassierer:** Walter Lechler (lechler.walter.craillsheim@t-online.de), Wilhelm-Volz-Str. 34-1, 74564 Craillsheim, 07951-43661; **Schriftführer:** Thomas Eckert, Am Rosenhain 5, 74585 Rot am See, 07955/929774; **Schiedsgerichtsvorsitzender:** Harald Baiker (RA.Baiker@t-online.de), Maiblumenweg 9, 71404 Korb, 07151-609115; **Ausbildungsreferent:** Klaus Schumacher, Hanfgartenstrasse 2, 73579 Schechingen, 07175-6173 Fax: 07175-6373 EMail: klaus.schumacher@svw.info; **Referent für Breitenschach:** Roland Mayer (r_mayer@t-online.de), Gartenstr. 12, 89168 Niederstotzingen, 07325-919315; **F-Kader Leiter:** Ulrich Kinzler (ulikinzler@t-online.de), An der Schießmauer 45, 89359 Kötzing; **Jugendleiter:** Achim Frank (achim.frank@t-online.de), In den Strassenäckern 7, 73557 Mutlangen, 07171-76720; **Jugendprecher:** Dieter Frühsorger, Berliner Str. 39, 89542 Herbrechtingen, Tel. 07324-410054

**Landesliga Ostalb****Runde 5; Spieltag: 17.01.2010 9:00 Uhr****SC Grunbach 2 - SV Oberkochen 1 : 8 : 0**

Gritsch, Christoph - Stiefel, Frank:+-; Adler, Alexander - Knebel, Lothar:+-; Hahn, Dieter - Kühn, Timo:+-; Distler, Carsten - Kurz, Thomas:+-; Ferstl, Manfred - Föhl, Frithjof:+-; Fischer, Thomas - Strauch, Jürgen:+-; Schnaitmann, Herbert - Rubin, Christian:+-; Brun, Peter - Schreiber, Jörg:+-;

SK Heidenheim 1 - SK Sontheim/Brenz e.V. 1 : 3,5 : 4,5

Sörös, Martin - Kaufmann, Thorsten:-+; Lemke, Johannes - Trepca, Safer:0:1; Wolf, Alexander - Ullmann, Juergen:0:1; Masur, Bernhard - Hartmann, Theo:0:1; Hornecker, Siegfried - Ott, Günter:1:0; Baier, Roland - Baur, Thomas:½:½; Shaqiri, Hairiz - Schauz, Martin:1:0; Hoang, Christian - Frühsorger, Dieter:1:0;

SV Aalen 1 - SV Schorndorf 1 : 3,5 : 4,5

Debisch, Rasmus - Engbrecht, Helmut:½:½; Bergmann, Hans - Maier, Erich:½:½; Kioschies, Johann - Pfrommer, Martin:0:1; Bernardt, Rainer-Georg - Förster, Rasmus:½:½; Abele, Albert - Weber, Frank:½:½; Berger, Pia - Krain, Thomas:½:½; Lichtenthäler, Jörg - Janko, Benjamin:½:½; Mack, Günther - Gutmann, Rolf:½:½;

SF 90 Spraitbach e.V. 1 - Sabt DJK Ellwangen 2 : 4 : 4

Dzelilovic, Biran - Rieber, Rene:½:½; Toprak, Yilmaz - Merz, Hermann:0:1; Kurz, Tim - Berg, Andreas:0:1; Ziegler, Alexander - Pfitzer, Martin:1:0; Chorafakis, Charilaos - Feiertag, Bruno:½:½; Seibold, Theodor - Merz, Klaus:½:½; Wahl, Thore - Rohsgoderer, Olaf:½:½; Felde, Viktor - Clemens, Dieter:1:0;

SC Leinzell 1 - SG Schwäb.Gmünd 1872 e.V. 2 : 3,5 : 4,5

Schumacher, Klaus - Roth, Lothar:½:½; Denk, Jürgen - Bader, Gerd:1:0; Fritz, Alexander - Friedrich, Gerhard:1:0; Bürger, Rudolph - Basovic, Mirsad:½:½; Reinders, Christian - Schmieder, Siegfried:0:1; Vollmer, Burkhard - Frank, Achim:0:1; Fischer, Philipp - Oganian, Albert:½:½; Kessler, Jakob - Tannhäuser, Wernfried:0:1;

Tabelle nach der 5.Runde

Pl.	Mannschaft	Sp.	MP	BP
1	SK Sontheim/Brenz e.V. 1	5	10	26.5
2	SG Schwäb.Gmünd 1872 e.V. 2	5	9	24.0
3	SC Grunbach 2	5	7	25.0
4	SV Schorndorf 1	5	6	18.0
5	SF 90 Spraitbach e.V. 1	5	5	20.5
6	SC Leinzell 1	5	4	19.5
7	SK Heidenheim 1	5	4	19.0
8	Sabt DJK Ellwangen 2	5	3	18.0
9	SV Aalen 1	5	2	17.5
10	SV Oberkochen 1	5	0	12.0

Bezirksliga Ost Ostalb**Runde 5; Spieltag: 24.01.2010 9:00 Uhr**

SK Sontheim/Brenz e.V. 2 - SK Heidenheim 2 : 7,5 : 0,5; SV Unterkochen 2 - SC Bopfingen e.V. 1 : 5 : 3; SF Königsbronn 1 - Sabt RSV Heuchlingen 1 : 6 : 2; SV Crailsheim 1 - SC Tannhausen 1986 e.V. 1 : 5,5 : 2,5;

Runde 6; Spieltag: 07.02.2010 9:00 Uhr

SK Heidenheim 2 - SC Tannhausen 1986 e.V. 1 : 3 : 5; Sabt RSV Heuchlingen 1 - SV Crailsheim 1 : 4 : 4; SC Bopfingen e.V. 1 - SF Königsbronn 1 : 5,5 : 2,5; SK Sontheim/Brenz e.V. 2 - SV Unterkochen 2 : 5 : 3;

Pl.	Mannschaft	Sp.	MP	BP
1	SK Sontheim/Brenz e.V. 2	6	12	32.5
2	SV Crailsheim 1	6	8	29.0
3	SV Unterkochen 2	6	8	25.5
4	SC Bopfingen e.V. 1	6	7	25.5
5	SF Königsbronn 1	6	6	25.0
6	SC Tannhausen 1986 e.V. 1	6	3	21.0
7	Sabt RSV Heuchlingen 1	6	2	18.0
8	SK Heidenheim 2	6	2	15.5

Bezirksliga West Ostalb**Runde 5; Spieltag: 24.01.2010 9:00 Uhr**

SC Grunbach 3 - SC Plüderhausen 1 : 3,5 : 4,5; SF Waldstetten 1982 1 - Sabt SV Hussenhofen 1 : 5,5 : 2,5; SV Schorndorf 2 - SF Heubach 1 : 3 :

5; Sabt TSV Welzheim 1 - Sabt TSV Alfdorf e.V. 1 : 6 : 2; SG Schwäb.Gmünd 1872 e.V. 3 - SC Grunbach 4 : 7 : 1;

Runde 6; Spieltag: 07.02.2010 9:00 Uhr

SC Plüderhausen 1 - SC Grunbach 4 : 6 : 2; Sabt TSV Alfdorf e.V. 1 - SG Schwäb.Gmünd 1872 e.V. 3 : 4,5 : 3,5; SF Heubach 1 - Sabt TSV Welzheim 1 : 4,5 : 3,5; Sabt SV Hussenhofen 1 - SV Schorndorf 2 : 3 : 5; SC Grunbach 3 - SF Waldstetten 1982 1 : 4 : 4;

Tabelle nach der 6.Runde

Pl.	Mannschaft	Sp.	MP	BP
1	Sabt TSV Welzheim 1	6	9	30.0
2	SC Grunbach 3	6	9	28.5
3	SF Waldstetten 1982 1	6	8	28.5
4	SC Plüderhausen 1	6	8	28.0
5	SG Schwäb.Gmünd 1872 e.V. 3	6	7	26.0
6	SF Heubach 1	6	7	24.0
7	Sabt TSV Alfdorf e.V. 1	6	7	23.0
8	SV Schorndorf 2	6	3	20.5
9	SC Grunbach 4	6	2	17.0
10	Sabt SV Hussenhofen 1	6	0	14.5

Pokal Ostalb**Runde 2; Spieltag: 16.01.2010 14:30 Uhr**

SK Sontheim/Brenz e.V. 1 - SV Aalen 1 : 2,5 : 1,5; SK Sontheim/Brenz e.V. 2 - SV Unterkochen 1 : 1,5 : 2,5;

Kreis Aalen**A - Klasse Aalen****Runde 4; Spieltag: 17.01.2010 9:00 Uhr**

SF Fichtenau 1 - SV Oberkochen 3 : 4 : 4; SV Königsspringer Stöttlen 2 - SV Unterkochen 4 : 2 : 6; SC Bopfingen e.V. 3 - SC Rainau 2 : 6 : 2;

Tabelle nach der 4.Runde

Pl.	Mannschaft	Sp.	MP	BP
1	SV Königsspringer Stöttlen 1	3	6	21.0
2	SC Rainau 2	4	6	18.5
3	SV Unterkochen 4	4	4	19.0
4	SC Bopfingen e.V. 3	3	4	13.5
5	SF Fichtenau 1	4	3	12.0
6	SV Oberkochen 3	3	1	6.5
7	SV Königsspringer Stöttlen 2	3	0	5.5
8	SV Crailsheim 3	0		

Kreis Heidenheim**Kreisklasse Heidenheim****Runde 5; Spieltag: 31.01.2010 9:00 Uhr**

SK Sontheim/Brenz e.V. 3 - SF Königsbronn 2 : 7 : 1; SV Giengen 2 - SC Heidenh.-Schnaith. 2 : 1,5 : 5,5; SV Giengen 1 - SK Heidenheim 3 : 5,5 : 2,5; SK Sontheim/Brenz e.V. 4 - SC Heidenh.-Schnaith. 1 : 4 : 4;

Tabelle nach der 5.Runde

Pl.	Mannschaft	Sp.	MP	BP
1	SV Giengen 1	5	8	28.0
2	SK Sontheim/Brenz e.V. 3	5	8	25.5
3	SC Heidenh.-Schnaith. 1	5	8	24.5
4	SK Sontheim/Brenz e.V. 4	5	6	24.5
5	SK Heidenheim 3	5	6	22.0
6	SC Heidenh.-Schnaith. 2	5	2	15.5
7	SF Königsbronn 2	5	2	13.0
8	SV Giengen 2	5	0	6.0

A-Klasse Heidenheim**Runde 5; Spieltag: 17.01.2010 9:00 Uhr**

SC Heidenh.-Schnaith. 3 - SK Heidenheim 4 : 3 : 3; SC Heidenh.-Schnaith. 4 - SK Sontheim/Brenz e.V. 5 : 1 : 4; Sabt RSV Heuchlingen 2 - SK Heidenheim 5 : 5 : 1;



Tabelle nach der 5.Runde

Pl.	Mannschaft	Sp.	MP	BP
1	SAbt RSV Heuchlingen 2	5	10	25.5
2	SC Heidenh.-Schnaith. 3	5	7	19.0
3	SK Heidenheim 4	5	5	15.0
4	SK Heidenheim 5	5	4	13.0
5	SK Sontheim/Brenz e.V. 5	5	4	12.5
6	SC Heidenh.-Schnaith. 4	5	0	3.0

Kreis Schwäbisch-Gmünd

Kreisklasse Gmünd

Runde 6; Spieltag: 31.01.2010 9:00 Uhr

SC Grunbach 5 - SAbt SG Bettringen 1 : 3 : 5; SAbt TSF Welzheim 2 - SC Leinzell 2 : 1,5 : 6,5; SF Waldstetten 1982 2 - SF 90 Spraitbach e.V. 2 : 3 : 5; Schachmatt Schorndorf eV 1 - SAbt TSV Alfdorf e.V. 2 : 5,5 : 2,5;

Tabelle nach der 6.Runde

Pl.	Mannschaft	Sp.	MP	BP
1	SC Leinzell 2	5	10	30.5
2	SAbt SG Bettringen 1	5	8	25.5
3	Schachmatt Schorndorf eV 1	5	8	22.0
4	SG Schwäb.Gmünd 1872 e.V 4	5	6	25.5
5	SF 90 Spraitbach e.V. 2	6	6	19.0
6	SF Waldstetten 1982 2	5	5	19.5
7	SAbt TSV Alfdorf e.V. 2	6	3	18.0
8	SAbt TSF Welzheim 2	5	2	15.5
9	SC Grunbach 5	6	0	15.5

A-Klasse Gmünd

Runde 4; Spieltag: 17.01.2010 9:00 Uhr

SG Schwäb.Gmünd 1872 e.V 6 - SC Grunbach 6 : 3 : 2; SV Schorndorf 3 - SF Heubach 2 : 4 : 2; SG Schwäb.Gmünd 1872 e.V 5 - SAbt SV Husenhofen 2 : 4,5 : 1,5; Schachmatt Schorndorf eV 2 - SAbt SG Bettringen 2 : 1 : 5;

Tabelle nach der 4.Runde

Pl.	Mannschaft	Sp.	MP	BP
1	SAbt SG Bettringen 2	4	6	15.0
2	SG Schwäb.Gmünd 1872 e.V 5	4	5	13.5
3	SAbt SV Husenhofen 2	4	4	12.5
4	SC Grunbach 6	4	4	12.0
5	SF Heubach 2	4	4	11.5
5	SV Schorndorf 3	4	4	11.5
7	SG Schwäb.Gmünd 1872 e.V 6	4	3	8.5
8	Schachmatt Schorndorf eV 2	4	2	9.5

B-Klasse Gmünd

Runde 6; Spieltag: 17.01.2010 9:00 Uhr

SF 90 Spraitbach e.V. 4 - SF Waldstetten 1982 3 : 4,5 : 1,5; SC Plüderhausen 2 - SAbt TSV Alfdorf e.V. 3 : 6 : 0; SF 90 Spraitbach e.V. 3 - SC Leinzell 4 : 3,5 : 2,5; SG Schwäb.Gmünd 1872 e.V 7 - SC Leinzell 3 : 2,5 : 3,5; SF Heubach 3 - SC Grunbach 7 : 4 : 2;

Tabelle nach der 6.Runde

Pl.	Mannschaft	Sp.	MP	BP
1	SC Plüderhausen 2	6	10	25.0
2	SF 90 Spraitbach e.V. 4	6	10	24.5
3	SC Leinzell 3	6	10	21.5
4	SF 90 Spraitbach e.V. 3	6	7	19.0
5	SG Schwäb.Gmünd 1872 e.V 7	6	5	16.5
6	SF Heubach 3	6	5	16.0
7	SAbt TSV Alfdorf e.V. 3	6	4	15.5
8	SC Grunbach 7	6	4	14.5
9	SC Leinzell 4	6	3	12.5
10	SF Waldstetten 1982 3	6	2	14.0

Turnierausschreibungen

ab 1. März

EINLADUNG

Steinheim Open 2010

Veranstalter : TSG Steinheim

Spielort: Spiellokal TSG Steinheim Abt.Schach im Vereinsheim
Höpfungheimer Str.56
71711 Steinheim (Nebenzimmer)

Spielmodus: 7 Runden Schweizer System - 2 x 60 Minuten Bedenkzeit
Termine: jeweils montags abends ab 20.00 Uhr an folgenden
Spieltagen

1.März., 8.März., 17.März., 24.März., 12.April 19.April., 26.April.

Anmeldung bei Werner Mann Tel 07148/96330 Fax 07148/963321

e-mail : mann@mann-moebel.de

oder am 1.Spielabend bis 20.00 Uhr

Die Spiele sind am Spielabend auszutragen,können aber auch freitag-abends oder jeweils nach Absprach bis zum nächsten Spieltag ausgespielt werden.

Preise: Wanderpokal der Stadt Steinheim/Murr
30,-- 15,-- 10,-- Euro

Es wird kein Startgeld erhoben !!

Mit freundlichen Grüßen

TSG Steinheim Abt.Schach

Werner Mann

6. März

Offenes -Blitz- Skat - Turnier 2010

Ein lustiges und nicht so ernstes Kombi-Turnier !

WARNUNG !

Wer keinen Spaß verträgt, soll bitte zu Hause bleiben.

Neugierig ? Dann spielen Sie mit !

Spielort: Vereinsheim, Haus der Vereine
Grabenstraße 20, 71665 Vaihingen- Enz

Modus Blitz: Bis 12 TN: Jeder gegen jeden, ab 13 TN wird in 2 Gruppen (Jeder gegen Jeden) gespielt, die Einteilung wird ausgelost.

Bedenkzeit: 5 min. Bedenkzeit pro Spieler nach Fide Blitz-schachregeln

Modus Skat: 2 bis 3 Skatdurchgänge, je nach TN-Zahl, mit jeweils 12 Runden, wobei die Paarungen pro Durchgang immer wieder neu ausgelost werden.

Sonderregelung: Teilnehmer, die nicht Mitglied eines Schachvereins sind, erhalten 1 Punkt gutgeschrieben.

Wertungsmodus: Die Rangfolge von Blitz und Skat werden addiert, der geringste Rangesamtwert ist „Blitz- Skat-Meister 2010“. Bei Endpunkt-Gleichstand entscheidet eine 5-min „Fressschach-Blitzpartie“

Termine Samstag, den 06. 03. 10 ab 14.00 Uhr

Preise: 1.Pl. = €30.- / 2. Pl. = €20.- / 3.Pl. = €10.- + weitere Sachpreise

1. Preis ist garantiert, die weiteren Geld- und Sachpreise gelten ab 12 TN.

Der „Skachmeister“ erhält zusätzlich eine Juxurkunde ! Bei den Blitzschachrunden gibt es kleine Überraschungen, mehr wird nicht verraten !?

Startgeld: 5.00 EUR

Turnierleiter: Walter Pungartnik, Tannenweg 15 71665 Vaihingen/Enz

Telefon: 07042-125 08, Email: walter.pungartnik@svw.info



Anmeldung: Voranmeldung beim Turnierleiter erwünscht,
sonst spätestens am Turniertag bis 14.00 Uhr,

13. März

Schachclub Magstadt

10. Offenes Jugendturnier (Schnellschachturnier)



Termin: Samstag 13. März 2010
Meldeschluss: 9:30 Uhr
Turnierstart: 10:00 Uhr
Spielort: 71106 Magstadt, Sporthalle II, Alte Stuttgarter Straße
Modus: 7 Runden Schweizer System
Bedenkzeit: 20 Minuten pro Spieler
Startgeld: €3,50 bei Voranmeldung bis 10.03.
€5,- am Turniertag

Teilnehmerzahl: maximal 200
Wertung und Preise: Das Turnier wird für den **Jugend-Grand-Prix 2009/2010** der Schachjugend Baden und der Schachjugend Württemberg sowie für den **Kreis-Jugend-Cup 2010** der Schachjugend des Schachkreises Stuttgart West gewertet.
Sonderwertungen: größte Gruppe
Die Gewinner erhalten Pokale, Sachpreise und Urkunden

**Veranstalter und
Turnierdurchführung:** Schachclub Magstadt
Internet: www.schachvereine.de/scmagstadt/
(Internetanmeldung möglich und erwünscht)
Kontaktadressen: Hans-Peter Lawatsch, 71120 Grafenau,
Schillerstraße 12, Telefon 07033/45345
Jürgen Lunardi, 71106 Magstadt,
Ahornweg 33, Telefon 07159/44822



Mit freundlicher Unterstützung der
Kreissparkasse Böblingen -Filiale Magstadt-

**20. März****Kernen-Rommelshausen**

15. Römer Frühlings-Schachturnier für Kinder und Jugendliche

Veranstalter: SpVgg Rommelshausen, Abt. Schach
Termin: Samstag, 20. März 2010, 10-17 Uhr
Ort: Sporthalle, Kelterstraße 82, 71394 Kernen-Rommelshausen, Bahnverbindung: S2, Bhf. Rommelshausen (20 Min. Fußweg)
Meldung: Voranmeldung bis Dienstag, 16.03.2010 erwünscht; Einschreibung am Spieltag von 9.00 - 9.30 Uhr; aus Platzgründen sind maximal 150 Teilnehmer möglich
Modus: 9 x 15 Min. Schweizer System (U8, U10, U12);
7 x 20 Min. Schweizer System (U14, U16, U18)
Startgeld: EUR 6,- (ohne Voranmeldung EUR 8,-)
Bei Meldung von acht oder mehr Kindern ist ein Kind startgeldfrei.
Nicht vorangemeldete Teilnehmer sollen bitte entsprechend ihrer Anzahl Spielgarnituren mitbringen.
Preise: Pokale für die Sieger der Jahrgänge U8, U10, U12, U14, U16, U18
Mannschaftspokal für die beste Vierermannschaft aus drei verschiedenen Jahrgängen
Urkunden, Sonderpreise und Sachpreise

Für leckere, preisgünstige Verpflegung ist wie immer bestens gesorgt.
Kontakt: Markus Büchele, Tel.: 0170 8060688, E-mail: rft2010@spvgg-rommelshausen.de

Das Turnier gehört zum Jugend-Grand-Prix der Württembergischen Schachjugend.

Veranstalter: SpVgg Rommelshausen, Abt. Schach - www.spvgg-rommelshausen.de/schach

26. März**11. Schönbucher Frühjahrsblitz**

Veranstalter: Schachgesellschaft Schönbuch 1982 e.V.
Termin: 26.03.2010 ab 20 Uhr
Spielort: Bebenhäuser Klosterhof, Bronngasse 13, 71083 Herrenberg. Lageplan im Internet: <http://www.sg-schoenbuch.de> unter Verein, Spiellokal.
Modus: Bis zu 20 Teilnehmer jeder gegen jeden. Bei mehr als 20 Teilnehmer 15 Runden nach Schweizer System (Computerauslosung durch SWISS-CHESS).
Bedenkzeit: Blitzpartien mit 5 Minuten Bedenkzeit pro Spieler und Partie nach FIDE-Blitzregeln.
Voranmeldung: Bis spätestens 24.03.2010 per E-Mail an den Turnierleiter mit Angabe von Verein, Name, Vorname und aktueller DWZ. Startgeld Erwachsene: 5 € Jugendliche 2 € Anwesenheitsbestätigung am Spieltag bis spätestens 19:45 Uhr.
Meldeschluss: 26.03.2010 um 19:30 Uhr. Startgeld: Erwachsene 6 € Jugendliche 3 €

Preise: Es wird das gesamte Startgeld ausgeschüttet
 1. Platz 40%
 2. Platz 30%
 3. Platz 20%
 4. Platz 10%

Bei Punktgleichheit und mehr als 20 Teilnehmern entscheidet die Buchholzwertung, ansonsten der direkte Vergleich.

Teilnehmer: Maximal 40 Teilnehmer nach Reihenfolge der Anmeldung

Turnierleiter: Josef Wöll, Vizepräsident und Sportleiter
Telefon: +49 (7071) 610924
E-Mail: Josef.Woell@t-online.de

Internet: Internet: <http://www.sg-schoenbuch.de>.

27. März

Kaltenstein-Open 2010 Vaihinger Schnellschachturnier

Termin: Samstag, den 27. März. 2010 ab 09.30 Uhr
Spielort: Aula Jugenddorf „Schloss Kaltenstein“ Vaihingen/Enz, Anfahrtsskizze auf der Homepage der Schachvereinigung Vaihingen/Enz
www.svg-vaihingen.schachvereine.de
Modus: 7 Runden Schweizer System, 30 min Bedenkzeit pro Spieler nach FIDE Schnellschachregeln
Preise: 1.Pl. = €400.- / 2. Pl. = €300.- / 3.Pl. = €200
Ratingpreise: Bei mindestens 5 TN je Gruppe.

DWZ 1601-1800 = 50 / 30 / 20.- €
DWZ bis 1600 = 50 / 30 / 20.- €
Jugendliche (Jahrgang 1992 und jünger) 50 / 30 / 20.- €
Keine Doppelpreise
Wertung: Punkte, Buchholz, verfeinerte Buchholz, dann
Teilung des Preisgeldes

Startgeld: 10.- € Erwachsene, GM und IM startgeldfrei
7.- € Jugendliche (Jg. 1991 und jünger)

Anmeldung: Am 27.03.2010 bis 9:15 Uhr im Spiellokal
Vor Anmeldung erwünscht (Teilnahme garantiert) bei
Ralf Penzkofer, Reutwiesenstr. 20, 71665 Vaihingen/Enz,
Tel.: 07042-21 672,
E-Mail: penzkofer@lasercomb.com
Die Teilnehmerzahl ist auf 70 Spieler begrenzt

Sonstiges: Es wird ein preisgünstiges Mittagsgeschäft sowie Kaffee und Kuchen angeboten.

ab März

2. Erdmannhäuser-Schnellschach-Serie 2010

Spieltage: Jeden 1. Freitag im Monat, von März bis September 2010 (7 Einzelturniere).
Ausnahme: Das 2. Einzelturnier wird am 09.04.2010 (2. Freitag im April) ausgerichtet.
Anmeldungen am Turniertag von 20.00 Uhr – 20.20 Uhr.
Vor Anmeldungen sind nicht möglich.
Beginn der jeweils 1. Runde ist 20.30 Uhr.
Mit Preisgeldgarantie für die Gesamtwertung!

Spielort: Vereinsraum Schachclub Erdmannhausen, Seiteneingang des Rathauses
Pflasterstraße 15, 71729 Erdmannhausen.

Spielmodus: Schnellschach nach den FIDE-Schnellschachregeln; das Schlagen des Königs ist nicht erlaubt!

Bedenkzeit: 15 Minuten je Spieler und Partie

Runden: 5 Runden, Schweizer System mit Computerauswertung

Startgeld: startgeldfrei

Preisgelder: Achtung geänderte Modalitäten!
Preise werden erst nach der Gesamtauswertung des Turniers ausbezahlt.

Für die Gesamtwertung der Turnierserie werden alle Brettunkte der 6 besten Turniere je Spieler gewertet. Somit ein Streichergebnis möglich.
Bei Brettpunktgleichheit werden die Preisgelder geteilt.

Ratingpreise werden nur ab einer Mindestteilnehmerzahl von 4 Spielern pro Vergleichsgruppe vergeben.
Es gibt keine Doppelpreise! (höheres Preisgeld wird ausbezahlt)

1. Platz:	180 €	Ratingpreise:	Bester < 1900 DWZ: 30 €
2. Platz:	100 €		Bester < 1700 DWZ: 30 €
3. Platz:	60 €		Bester < 1500 DWZ: 30 €
	Bester Jugendsp.20 €		es gilt die DWZ vom 1. Spieltag
	Stichtag 01.01.1991		

Fragen: Bei Fragen stehe ich gerne per E-Mail zur Verfügung.
Turnierleiter: Sascha Fox
sascha.fox76@web.de

1. – 5. April

Die Schachfreunde Deizisau e.V. laden zum größten Open in Deutschland ein!

14. Int. Neckar-Open in Deizisau (Region Stuttgart)

Termin: 01. April 2010 – 05. April 2010 (Ostern)

Spielort: Gemeindehalle Deizisau & Hermann-Ertinger-Sporthalle (ausgeschildert), Anreise mit S-Bahn möglich (Fahrplan-auskunft im Internet unter www.vvs.de oder www.bahn.de), S 1 in Altbach aussteigen; kostenlose Parkplätze am Neckarufer.

Zeitplan: **Eröffnung und 1. Runde: Donnerstag, 01. April 2010 ca. 18.30 Uhr**

2. Runde: Freitag, 02. April 2010 ab 9 Uhr
3. Runde: Freitag, 02. April 2010 ab 15 Uhr
4. Runde: Samstag, 03. April 2010 ab 9 Uhr
5. Runde: Samstag, 03. April 2010 ab 15 Uhr
6. Runde: Sonntag, 04. April 2010 ab 9 Uhr
7. Runde: Sonntag, 04. April 2010 ab 15 Uhr
8. Runde: Montag, 05. April 2010 ab 9 Uhr
9. Runde: Montag, 05. April 2010 ab 14.30 Uhr
Siegerehrung: Nach der letzten Runde ca. 20 Uhr

Melde-schluss: Alle Teilnehmer melden sich bis spätestens 17 Uhr bei der Turnierleitung an (auch bei Voranmeldung)! Saalöffnung: 15.00 Uhr

Modus: 9 Runden CH-System, Computerauslösung durch Swiss Chess, 2h/40 Züge + 0,5h bis zum Ende der Partie.

Auswertungen: Die Turniere werden nach DWZ ausgewertet.
Das A-Open und das B-Open werden auch nach ELO ausgewertet. Im A-Open ist das Erspielen von Normen möglich.

Spieler ohne DWZ und ELO: Spieler einer ausländischen Schachföderation ohne DWZ/ELO benötigen eine schriftliche Bescheinigung ihres Schachverbandes über ihre Spielstärke. Bei vereinslosen deutschen Spielern ohne Wertungszahl entscheidet der Turnierdirektor über die Teilnahme im A-, B- oder C-Open (bitte um Voranmeldung).

Preisverteilung: Die ersten Preise in jedem (A-C) Open sind garantiert.
Die restlichen im A-Open ab 240, im B-Open ab 160 und im C-Open ab 60 zahlenden Teilnehmern. Keine Doppelpreise. Bei Punktgleichheit erfolgt die Verteilung nach Hort-System. Bei Sonder- und Ratingpreisen entscheidet die Buchholzzahl (Preise werden nicht geteilt). Die Sonderpreise werden bei 5 Teilnehmern pro Kategorie ausgezahlt.
Für Preisgeldauszahlungen ist die Anwesenheit bei der Siegerehrung zwingend erforderlich.

Voranmeldung: Das Startgeld bitte auf das Konto der Schachfreunde Deizisau e.V. Nr. 8 06 58 03 bei der KSK Esslingen-Nürtingen, BLZ 611 500 20 bis zum 26. März 2010 überweisen. Im Verwendungszweck unbedingt Name, Geburtsdatum und Verein angeben!
Bei Überweisungen aus dem Ausland verwenden Sie bitte als Bankverbindung: IBAN DE15611500200008065803 und BIC ESSLDE66.

Unterkünfte: Hotel Cado in Deizisau
Hotel Am Bad in Esslingen-Berkheim
Hotel Zeller-Zehnt in Esslingen-Zell
Hotel Am Schillerpark in Esslingen-Oberesslingen
Hotel Rosenau in Esslingen-Oberesslingen
Hotel Maitre in Wernau
Alle Hotels sind nur wenige Autominuten vom Spielsaal



entfernt. **Es besteht jeweils ein kostenloser Fahrdienst von der Unterkunft zum Spielsaal und zurück!**

Sonderpreise gültig für alle Hotels:

Einzelzimmer: 40 EUR

Doppelzimmer: 59 EUR

(Übern. + Frühstück)

Bitte nur über den Turnierdirektor Sven Noppes buchen!

Baldige Buchung empfehlenswert.

Katholisches Jugend- und Tagungshaus Wernau,

Antoniusstr. 3 (ca. 4 Autominuten vom Spielsaal), es besteht auch hier ein kostenloser Fahrdienst von der Unterkunft zum Spielsaal und zurück!

Im Gebäude St. Antonius (Übern. + Frühstück, Etagenduschen):

Einzelzimmer: 27,50 EUR

Doppelzimmer: 35 EUR

Im Gebäude „Landvolkshochschule“ (Übern. + Frühstück), Duschen und WC auf dem Zimmer:

Einzelzimmer: 32 EUR

Doppelzimmer: 44 EUR

Bitte ebenfalls nur über den Turnierdirektor Sven Noppes buchen!

Auch hier gilt: Baldige Buchung sehr empfehlenswert.

Schiedsrichter: Uwe Müller, Nationaler Schiedsrichter
Andreas Warsitz, Nationaler Schiedsrichter
Patrick-Timo Rochhausen, Turnierleiter
Sven Noppes, FIDE-Schiedsrichter

Informationen: Sven Noppes
Uhlandstraße 39 in 73779 Deizisau
Tel. 0 71 53/82 64 57, Fax 0 71 53/7 68 92
Mobilfunk: 01 72/7 25 87 38
E-Mail: open@neckar-open.de
Internet: www.neckar-open.de

Gesamtpreisfond: erhöht auf 14.000 EUR

A-Open **(für Spieler DWZ/ELO größer 1800)**

Preisfond: 10.600 EUR

Preise : 2.500 EUR + Pokal, 1.700 EUR, 1.200 EUR, 800 EUR, 600 EUR, 400 EUR, 300 EUR, 250 EUR, 200 EUR, 150 EUR, 100 EUR, 90 EUR, 80 EUR, 70 EUR, 60 EUR, 50 EUR

Sonderpreise : Mannschaft (4 Spieler eines Vereins): 200 EUR, 150 EUR, 100 EUR
Jugendliche (Jahrgang 1990 und jünger): 300 EUR
Senioren (Jahrgang 1950 und älter): 200 EUR
Damen: 500 EUR
ELO/DWZ 2350-2201: 150 EUR
ELO/DWZ 2200-2101: 150 EUR
ELO/DWZ 2100-2001: 150 EUR
ELO/DWZ 2000-1801: 150 EUR

Startgeld: Erwachsene 60 EUR
Jugendliche (Jg. 1990 und jünger) 40 EUR
Jugendliche (Jg. 1996 und jünger) 25 EUR
Bei Anmeldung und Überweisung bis zum Freitag, den 26. März 2010. Anmeldung am Turniertag bis 17 Uhr + 5 EUR (65/45/30).
GM/IM/WGM/WIM frei.

Spitzenspieler: Die Teilnahme von 8 Großmeistern ist garantiert.

B-Open **(für Spieler DWZ/ELO kleiner 2000)**

Preisfond: 2.800 EUR

Preise : 1.000 EUR + Pokal, 500 EUR, 250 EUR, 100 EUR, 3 x 50 EUR

Sonderpreise : Mannschaft (4 Spieler eines Vereins): 200 EUR
Jugendliche (Jahrgang 1990 und jünger): 100 EUR
Schüler (Jahrgang 1996 und jünger): 100 EUR
Senioren (Jahrgang 1950 und älter): 100 EUR
Damen: 100 EUR
DWZ 1700-1551: 100 EUR
DWZ 1550-1: 50 EUR
größter DWZ-Gewinn: 50 EUR (laut vorläufiger DWZ-Auswertung vor der Siegerehrung)

Startgeld : Erwachsene 45 EUR
Jugendliche (Jg. 1990 und jünger) 30 EUR
Jugendliche (Jg. 1996 und jünger) 20 EUR
Bei Anmeldung und Überweisung bis zum Freitag, den 26. März 2010. Anmeldung am Turniertag bis 17 Uhr + 5 EUR (50/35/25)

C-Open **(für Spieler DWZ/ELO kleiner 1400)**

Preisfond: 600 EUR

Preise: 250 EUR + Pokal, 150 EUR, 100 EUR

Sonderpreise : DWZ 1100-1: 50 EUR
größter DWZ-Gewinn: 50 EUR (laut vorläufiger DWZ-Auswertung vor der Siegerehrung)

Startgeld: Erwachsene 25 EUR
Jugendliche (Jg. 1990 und jünger) 20 EUR
Jugendliche (Jg. 1996 und jünger) 15 EUR
Bei Anmeldung und Überweisung bis zum Freitag, den 26. März 2010. Anmeldung am Turniertag bis 17 Uhr + 5 EUR (30/25/20)

2. April

10. Deizisauer Kinder- und Jugendopen

Ein Turnier des Jugend-Grand-Prix der Schachverbände in Baden-Württemberg

Termin: Karfreitag, 02. April 2010, 10.30 Uhr

Spielort: Übungshalle Deizisau (ausgeschildert), Anreise mit S-Bahn möglich (Fahrplanauskunft im Internet unter www.vvs.de oder www.bahn.de), S 1 in Altbach aussteigen; kostenlose Parkplätze am Neckarufer.

Modus: 7 Runden CH-System, Computerauslosung durch Swiss Chess,
2 x 20 Minuten Schnellschach.
Gespielt wird in 6 Altersgruppen:
U 18 (1992 & jünger)
U 16 (1994 & jünger)
U 14 (1996 & jünger)
U 12 (1998 & jünger)
U 10 (2000 & jünger)
U 8 (2002 & jünger)

Preise: Die ersten drei der jeweiligen Gruppen erhalten Pokale. Sonderpreis für die beste Mannschaft (4 Spieler aus 4 verschiedenen Altersgruppen) sowie weitere Sachpreise und Urkunden. Bei Punktgleichheit entscheidet die Buchholzzahl.

Startgeld: 6 EUR, bei Anmeldung und Überweisung bis zum Freitag, den 26. März 2010. Anmeldung am Turniertag + 2 EUR.

Meldeschluss: Alle Teilnehmer melden sich am Turniertag von 9.30Uhr bis 10 Uhr bei d. Turnierleitung an, auch b. Voranm

Vor-anmeldung: Das Startgeld bitte auf das Konto der Schachfreunde Deizisau e.V. Nr. 8 06 58 03 bei der KSK Esslingen-Nürtingen, BLZ 611 500 20 bis zum 26. März 2010 mit dem Vermerk „Jugend“ überweisen. Im Verwendungszweck unbedingt Name, Geburtsdatum und Verein angeben!

Turnierleitung: Alexander Maier, Kreisjugendleiter
Sven Noppes, Nationaler Schiedsrichter

Informationen: Sven Noppes
Uhlandstraße 39 in 73779 Deizisau
Tel. 0 71 53/82 64 57, Fax 0 71 53/7 68 92
Mobilfunk: 01 72/7 25 87 38
E-Mail: jugendopen@neckar-open.de
Internet: www.neckar-open.de

Das Kinder- und Jugendopen parallel zum 14 Int. Neckar-Open statt. Die Kinder und Jugendliche sowie ihre Betreuer und Eltern können in ihren Pausen als Zuschauer den vielen internationalen Titelträgern, die beim größten Schachopen in Deutschland am Start sind, über die Schulter schauen.

Direkt vor der Übungshalle befindet sich ein Sportplatz, bei dem sich die Teilnehmer in den Pausen etwas „austoben“ können.

10. April

Filderpokal 2010

Veranstalter: Schachclub Stetten/Filder e.V.

Spielort: Festhalle Stetten, Jahnstr. 60, 70771 Leinfelden-Echterdingen (Stetten)

Termin: Samstag, 10. April 2010, Beginn: 10.00 Uhr

Modus: 9 Runden nach CH-System mit Computerauslösung, Bedenkzeit 15 Min. pro Spieler, Fide-Schnellschachregeln.

Preise: 150/100/60 € und einige Sachpreise
Die Geldpreise werden bei Punktgleichheit geteilt.
Der 1. Preis ist garantiert, die weiteren ab 35 Teilnehmern.

Sonderpreise: DWZ < 1.800 und DWZ < 1.500, jeweils 40 € für den Besten.
Die Ratingpreise werden ab 5 Teilnehmern je Kategorie vergeben.
Zusätzliche Prämierung des besten Seniors (Jahrgang 1950 und älter) und des besten Jugendlichen (Jahrgang 1992 und jünger).

Startgeld: Erwachsene 10 EUR, Jugendliche 5 EUR

Anmeldung: Fritz Zöllmer, zoellmer@web.de
Christian Schurz, schurzmann@yahoo.de

Verpflegung: Für das leibliche Wohl ist ab 9:00 Uhr gesorgt.

Informationen: www.schachvereine.de/scstetten/

Anmeldeschluss: 10.04.2010, 9:45 Uhr

24. April

5. Offenes Ernst-Wurster-Gedächtnis – Schnellschachturnier

Termin: Samstag 24.04.2010 Meldeschluss: 9.30 Uhr
Turnierstart: 10.00 Uhr
Spielort: Bürgerhaus Renningen Jahnstraße 20, 71272 Renningen

Modus: 7 Runden Schweizer System Fide Schnellschachregeln
Bedenkzeit: 20 Minuten pro Spieler
Startgeld: Jugendliche bis 18 J. 5,00 EURO
Erwachsene 10,00 EURO

Preise: Platz 1 100 EURO und 1 Pokal
Platz 2 75 EURO und 1 Pokal
Platz 3 50 EURO und 1 Pokal
Ratingpreis: bis 1800 DWZ 1 Pokal
Ratingpreis: bis 1600 DWZ 1 Pokal
Ratingpreis: bis 1400 DWZ 1 Pokal
Ratingpreis: bis 1200 DWZ 1 Pokal
Preis für beste Dame: 1 Pokal

Doppelpreise sind ausgeschlossen.
Geldpreise ab 40 Teilnehmer garantiert

Voranmeldung: per Mail erwünscht: eMail: t.boehmler@t-online.de
alternativ auch telefonisch möglich
Tel.: Thomas Böhmeler 07152 – 907356. Für das leibliche Wohl ist gesorgt!

8. Mai

10. Schach-Triathlon der Schachfreunde Wetzisreute e.V. bis DWZ 2010 mit Jubiläumsratingpreisen!



Termin: Samstag, den 08. Mai 2010 von 9.00 bis ca. 17.30 Uhr
Ort: Turn- und Festhalle Wetzisreute / Gemeinde Schlier, ca. 10 Km östlich von Ravensburg gelegen und gut beschildert

Modus: 7 Runden Schweizer System als Triathlon:
Erster Teil Runde 1-3: Blitzpartien, 5 Minuten Bedenkzeit je Spieler
Die ersten Runden im Schweizer System führen meist zu Begegnungen von Spielern mit stark unterschiedlicher Spielstärke. Diese Phase „ungleicher Paarungen“ soll kurz sein, deshalb wird hier blitzt.
Zweiter Teil Runde 4 und 5: und 7: Schnellschach 20 Min. Bedenkzeit je Spieler
Die Endspurphase im Schweizer System und auch unseres Triathlon.
Dritter Teil Runde 6, Turnierpartie mit DWZ-Wertung, 90 Minuten Bedenkzeit je Spieler
Nun gibt es im Schweizer System meist Begegnungen von Spielern ähnlicher Spielstärke. Lange Turnierpartien tragen dieser Phase Rechnung.
Die Langzeitpartie (dritter Teil) wird DWZ-ausgewertet.
Es gelten die FIDE-Schachregeln (Blitzschach für Teil 1 und Schnellschach für Teil 2).
Die Turnierendurchführung erfolgt mit „Swiss Chess“
Teilnahmeberechtigt sind Spielerinnen und Spieler mit DWZ bis 2010. Grundlage ist die aktuellste DWZ-Liste
Im Turniersaal besteht Rauchverbot

Turnierplan:
1.-3. Runde Blitzpartien werden von 9.15 – 10.00 Uhr gespielt
4. Runde und 5. Runde Schnellschach 10.00 Uhr – 12.00 Uhr
Pause 12.00 Uhr bis 13.00 Uhr
6. Runde Turnierpartie 13.00 Uhr
7. Runde Schnellschach 16.15 Uhr
Siegerehrung 17.15 Uhr

Startgeld: Voranmeldung bis zum 05.05.2010 bitte telefonisch, per email oder durch Überweisung des Startgeldes auf Konto Nr 482 115 76 bei KSK Ravensburg, Blz 650 501 10 unter Angabe von Name, Verein, DWZ, Geburtsjahr. Startgeld: Erwachsene 12 € Jugendliche unter 18 Jahren 7 € Nach dem 05.05.2010 Startgeld zuzüglich 2 €

Preise: 150 / 100 / 50 € sowie Sachpreise für die weiteren Platzierungen und je 25 € für den jeweils besten der Teile Blitz- und Turnier/Schnellschach



Jubiläums-Ratingpreise nach DWZ: <1200, 1201-1450, 1451-1700 jeweils 25 € für den Erstplatzierten. Ratingpreise werden nicht geteilt. Bei Punktgleichheit entscheidet die Ratingleistung.

Keine Doppelpreise, bei Punktgleichheit Partie-, Buchholz-, S.-Berger.

Die Preise sind ab 60 Teilnehmern garantiert.

Sonderpreise: Damen, Senioren (01.01.1950), Jugend (01.01.1992): Die Bestplatzierten erhalten Sachpreise

Turnierleitung: Thomas Heyer, Georg Jäger, beide SF Wetzisreute e.V.

Schiedsrichter: Markus Thielbeer, Sf Wetzisreute

Verpflegung: Für die preisgünstige Verpflegung sorgt der Schachverein mit Mittagstisch, Getränken, Kaffee/Tee, Kuchen.

Anmeldung: Thomas Heyer, Spehner 1, 88267 Vogt, Tel/Fax.: 07527-52, email

und Info: t.heyer@web.de Tel am Turniertag: 0176-1100 3001

internet: www.sf-wetzisreute.de

13. - 16. Mai

Offene Internationale Stuttgarter Stadtmeisterschaft 2010

13. - 16. Mai 2010

Spielort Stadthalle Ditzingen, Hohenstaufenstraße, 71254 Ditzingen
Parkplätze reichlich vorhanden. Rauchverbot in der Stadthalle!

Modus 7 Runden CH-System, 2 Std./40 Züge + 30 Min./Rest

Zeitplan
13.05.: 1. Rd. 10.30 Uhr 2. Rd. 16.30 Uhr
14.05.: 3. Rd. 09.30 Uhr 4. Rd. 16.00 Uhr
15.05.: 5. Rd. 09.30 Uhr 6. Rd. 16.00 Uhr
16.05.: 7. Rd. 09.00 Uhr

Startgeld
A-Turnier: 45 € Erwachsene 35 € Jugendliche (1992 o. jünger)
B-Turnier: 35 € Erwachsene 25 € Jugendliche (1992 o. jünger)
C-Turnier: 25 € Erwachsene 15 € Jugendliche (1992 o. jünger)
GM / IM startgeldfrei

Anmeldung Bis 03.05.2010 durch Überweisung des Startgeldes.
Kontoinhaber: SSV Zuffenhausen, Abt. Schach
Konto Nr. 402 010 078, Volksbank Zuffenhausen.
BLZ: 600 903 00
Mit Angabe von Name, A-, B- o. C-Turnier, ELO/DWZ u. Verein
Bitte Überweisungsbeleg zum Turnierbeginn mitbringen.
Barzahlung (+ 5 €) am 13.05.2010 bis spätestens 09.15 Uhr

Meldeschluss Donnerstag, 13.05.2010 um 09.15 Uhr

Unterkunft Plazahotel Stuttgart – Ditzingen (ehemals Hotel Ascot),
Stettiner Str. 27, 71254 Ditzingen.
Tel.: 07156 – 962 - 0.
Fußweg zum Spielort maximal 10 Min.
www.plazahotels.de bzw. plazaditzingen@plazahotels.de
Sonderkonditionen "Schach": Ü/F EZ: 62 € Ü/F DZ 75 €

Informationen Michael Meier, Im Flieder 12, 71573 Allmersbach i.T.
Tel.: 0 71 91 / 5 90 75.
info@stuttgarter-stadtmeisterschaft.de
<http://www.stuttgarter-stadtmeisterschaft.de>

A-Turnier - für Spieler mit TWZ >= 1800

Auswertung ELO/DWZ

Preise/€ 900 / 600 / 400 / 350 / 300 / 250 / 200 / 150 / 100 / 50
(garantiert ab 100 Teilnehmer)

Sonderpreise/€ TWZ < 2200: 150 / 100 / 70 / 50
Jugendliche, Senioren u. Damen jeweils: 80 / 70 / 60 / 50
(ab jeweils 10 Teilnehmer)
Sonderpreis für besten Spieler des Schachbezirks Stuttgart

B-Turnier - für Spieler mit TWZ >= 1300 und < 1900

Auswertung DWZ

Preise/€ 250 / 200 / 150 / 125 / 100 / 90 / 80 / 70
(garantiert ab 80 Teilnehmer)

Sonderpreise/€ TWZ < 1600: 100 / 75 / 50 / 40
Jugend U18: 60 / 50 / 40 / 35 (ab 10 Teilnehmer)
Jugend U14: 50 / 45 / 40 / 35 (ab 10 Teilnehmer)
Senioren, Damen jew.: 60 / 50 / 40 / 35 (ab jeweils 10 Teilnehmer)
Sonderpreis für besten Spieler des Schachbezirks Stuttgart

C-Turnier - für Spieler mit TWZ < 1500

Auswertung DWZ

Preise/€ 100 / 80 / 60 / 40 (garantiert ab 50 Teilnehmer)
Sonderpreise/€ TWZ < 1200: 50 / 40 / 30
Jugend U18, Jugend U14, Senioren u. Damen jeweils: 40 / 35 / 30
(ab jeweils 6 Teilnehmer)
Sonderpreis für besten Spieler des Schachbezirks Stuttgart



21. - 24. Mai

21. - 24. Mai 2010 (Pfingsten)

15. Reutlinger Open

Veranstalter: SV Reutlingen 1921 e.V.

Turnierort: Bosch Bildungszentrum
Tübinger Strasse 123 - TOR 2
72762 Reutlingen

Modus: 7 Runden CH-System; 40 Züge in 2h + 30min Restspielzeit; Bei der Computerauslosung ordnet sich die Startrangliste nach TWZ. Die TWZ ist die höhere der beiden Zahlen DWZ und ELO. Die Karenzzeit bei allen Runden beträgt 30min.

Auswertung: ELO + DWZ, Rangliste nach Brettpunkte, 2. Wertung nach Buchholz, dabei wird der schwächste Wertungsbeitrag gestrichen.

Organisation: Andreas Feustel, SV Reutlingen

Schiedsrichter: FIDE Schiedsrichter Dr. Oliver Breitschädel



Preise:	1. - 5.: 750€/ 500€/ 300€/ 200€/ 100€, Jugend (Jg. 94-95): 50€/ (Jg. 96 und jünger): 40€, bester Senior (Jg. 1950 und älter): 50€, beste Frau: 50€, TWZ 1800-1999: 60€/40€, TWZ 1600-1799: 60€/40€, TWZ 1400-1599: 50€/35€, TWZ 1 bis 1399: 50€/35€, keine doppelten Preise, bei gleichen Wertungen (Pkt. u. Buchholz): Teilung des Preisgeldes; Rating- und Sonderpreise jeweils nur bei mind. 5 Teilnehmer pro Kategorie, Preisgeldhöhe für Platz 1 ist garantiert, für alle anderen ab 70 zahlenden Teilnehmern. Auszahlung nur bei Anwesenheit bei der Siegerehrung.
Startgeld:	35€ / Jugendliche (Jg.1992 und jünger): 20€ Bei Anmeldung nach dem 14. Mai 2010: Aufschlag 5 € GM IM / FM: frei. Anmeldeschluss: 21. Mai 17:30Uhr
Zeitplan:	21. Mai: 16.30 - 17.30 Uhr Anwesenheitsmeldung; ab 18.00 Uhr 1. Runde; 22. Mai: ab 10:00 Uhr 2. Runde, ab 16:00 Uhr 3. Runde; 23. Mai: ab 10:00 Uhr 4. Runde, ab 16:00 Uhr 5. Runde; 24. Mai: ab 9:00 Uhr 6. Runde, ab 14:30 Uhr 7. Runde; ca. 19:30 Uhr Siegerehrung.
Anmeldung:	Per Post oder Email an Peter Flohrs, Wallensteinstrasse 38, 72770 Reutlingen; email: peter.flohrs@nexgo.de; (Name, Vorname, Geburtsdatum, DWZ/ELO, Verein; optional: Adresse, email) und bis 14. Mai 2010 Überweisung des Startgelds auf das Konto 73336 (Schachverein Reutlingen e. V.), BLZ 640 500 00 (Kreissparkasse Reutlingen). Bei Anmeldung nach dem 14. Mai 2010 Barzahlung bei Registrierung am 21. Mai 2010 (5 €Aufschlag).
Infos:	Internet: http://www.reutlingen.schachvereine.de ; Peter Flohrs, Tel.: 07121 / 503831, email: peter.flohrs@nexgo.de.

21. - 25. Mai

16. Crailsheimer Open 21. - 24. Mai 2010

Veranstalter:	Schachverein Crailsheim e.V.
Spielort:	KARLSBERGHALLE mit Jugendbüro, Am Volksfestplatz, 74564 Crailsheim
Modus:	7 Runden nach Schweizer System. 40 Züge in 90 Minuten + 15 Minuten Restspielzeit; zusätzlich erhält jeder Spieler 30 Sekunden pro Zug. Reihenfolge bei Punktgleichheit nach Buchholz; schwächster Wertungsbeitrag wird gestrichen. A-Turnier: DWZ- und ELO-Auswertung B/C-Turnier: nur DWZ-Auswertung
Termine:	21.05. 1. Runde: 18.00 Uhr 22.05. 2. Runde: 8.30 Uhr 3. Runde: 15.00 Uhr 23.05. 4. Runde: 9.30 Uhr 5. Runde: 16.00 Uhr 24.05. 6. Runde: 8.30 Uhr 7. Runde: 15.00 Uhr
Startgeld:	Bei Vorauszahlung/Kontoeingang bis 20.05.2010: A-Turnier: Erwachsene 50 € Jugendliche bis Jahrgang 1990 sowie Azubis/Studenten 30 € B/C-Turnier: 45 € bzw. 25 € Bei Anmeldung erst am 21.05.2010: + 5 € Ab vier startgeldpflichtigen Teilnehmern/innen eines Vereins gibt es Startgeldnachlass von je 5 € GM/IM sind startgeldfrei.
Anmeldung:	Startgeld-Überweisung auf Vereinskonto 306 979 bei Sparkasse SHA-Crailsheim (BLZ 622 500 30); bitte Verein und A-, B- bzw. C-Turnier angeben. Öffnung der Anmeldekasse: 15.30 Uhr . Alle Teilnehmer/innen müssen den Anmeldebogen (auch bei Voranmeldung) am 21.05. bis 17.15 Uhr ausgefüllt bei der Leitung abgegeben haben!
Info + Org:	Werner Geldner, Dicknetweg 23, 74589 Satteldorf, Tel. 07951/43 163, E-Mail: wgeldner@t-online.de Handy 0170/70 90 406 (Hotline bis Open-Beginn!)

Jürgen Kochendörfer Tel. 07957/8417
Rainer Thämlitz Tel. 07951/45 545
Internet: <http://svc.schachvereine.de>

A-Turnier: ab 1600 DWZ

Preise: 1.000/600/400/300/200/100/100/100/100/100 €
Zusatzpreise: Ratinggruppe bis 2000 DWZ/ELO **100/50 €**
Jugend U 16 (Stichtag 01.01.2010) **75/50 €** Sonderwertung Bezirk Ostalb **100/50 €**

B-Turnier: ab 1400 bis 1800 DWZ

Preise: 500/300/200/150/100/75 €
Zusatzpreise: Jugend U 16 (Stichtag 01.01.2010) **75/50 €** Sonderwertung Bezirk Ostalb **100/50 €**

C-Turnier: unter 1600 DWZ

Preise: 150/100/75/50 €
Zusatzpreise: Jugend U 16 (Stichtag 01.01.2010) **75/50 €** Sonderwertung Bezirk Ostalb **100/50 €**

Für die attraktivste Partie einer Runde werden Torerpreise vergeben.

Der jeweils erste Turnierpreis ist garantiert, alle übrigen Preise ab 140 zahlenden Teilnehmern. Verteilung der Turnierpreise nach System Hort. Vergabe der U 16-Preise als Geld- oder adäquate Sachpreise. Keine Mehrfachpreise.
Stichtag Wertungszahl: gemäß DSB-Liste Stand 01.04.2010.
Die DWZ/ELO-Auswertung des Open erfolgt nach den aktuellen WZ.

Zusatzveranstaltung Samstag, 22.05.: „Late-Night“-Blitz

Teilnehmer: Offen für jedermann (Anmeldung bis 20 Uhr)
Modus: Je 5 Minuten Bedenkzeit/13 Rd Schweizer System
Startgeld: 5 € **Beginn:** 20.30 Uhr **Ende:** ca. 23.30 Uhr
Preise: 40% - 30% - 20% - 10% der Startgeldeinnahmen

Übernachtungsmöglichkeiten (Selbstbuchung):

Hotel Post Faber	ab 55 €	Tel. 07951/96 50	0,5 km
Hotel Drei König	ab 42 €	Tel. 07951/94 050	0,5 km
Hotel Schwarzer Bock	ab 42 €	Tel. 07951/93 600	0,8 km
Hotel Bayrischer Hof	ab 30 €	Tel. 07951/22 475	1,0 km
Gasthaus Zur Eisenbahn	ab 39 €	Tel. 07951/961 90 19	1,0 km
Stadthotel Crailsheim	ab 60 €	Tel. 07951/29 60-0	1,5 km
InWest Hotel Garni	ab 60 €	Tel. 07951/308 476	3,5 km
Hotel Zum Fuchsen	ab 22 €	Tel. 07951/83 60	4,0 km
Gasthof Engel-Keller	ab 39 €	Tel. 07951/22 560	1,5 km
Gasthof Wieland Cr-Altenmünster	ab 30 €	Tel. 07951/22 487	3,0 km
Gasthof Krone Cr-Roßfeld	ab 34 €	Tel. 07951/22 965	5,0 km
Gasthof Lamm Cr-Roßfeld	ab 21 €	Tel. 07951/22 643	5,0 km
Gasthof Rose Cr-Jagstheim	ab 20 €	Tel. 07951/64 59	7,0 km
Gasthof Krauss Satteldorf	ab 38 €	Tel. 07951/58 44	7,0 km
Gasthof Grüner Baum Steinbach/J.	ab 30 €	Tel. 07967/244	8,0 km
Hotel Zum Hirsch Westgartshausen	ab 45 €	Tel. 07951/97 200	8,0 km
Gasthof Neuhaus in Neuhaus	ab 21 €	Tel. 07957/98 840	10,0 km
Landhaus Nadler Horschhausen	ab 23 €	Tel. 07950/591	10,0 km

22. - 25. Mai**Die Schachfreunde Oeffingen e.V. laden ein zum****Jubiläumsopen**

anlässlich ihres 50-jährigen Bestehens (Region Stuttgart)

Termin: 22.-25. Mai 2010 (Pfingsten)
Spielort: Turn- und Festhalle Oeffingen, 70736 Fellbach-Oeffingen, Rilkestr. 1 (Zufahrt über Albert-Eise-Weg);
Parkmöglichkeit auf dem Parkplatz der Sporthalle, Albert-Eise-Weg 3 (Zufahrt über Geschwister-Scholl-Straße)
Anreise mit S-Bahn möglich (Fahrplanauskunft im Internet unter www.vvs.de oder www.bahn.de), S 2 oder S 3 bis Fellbach dann Bus Linie 60 bis Oeffingen Gemeindezentrum

Zeitplan:

1. Runde: Samstag, 22.05.2010 um 10:30 Uhr
 2. Runde: Samstag, 22.05.2010 um 16:30 Uhr
 3. Runde: Sonntag, 23.05.2010 um 09:30 Uhr
 4. Runde: Sonntag, 23.05.2010 um 15:30 Uhr
 5. Runde: Montag, 24.05.2010 um 09:30 Uhr
 6. Runde: Montag, 24.05.2010 um 15:30 Uhr
 7. Runde: Dienstag, 25.05.2010 um 09:30 Uhr
- Siegerehrung am Dienstag gegen 15:30 Uhr
Wartezeit: 60 Minuten ab offiziellem Partiebeginn, dann Partieverlust.

Meldeschluss:

am 22.05.2010 von 8:00 Uhr bis spätestens 9:30 Uhr.

Modus:

7 Runden Schweizer System.
Computerauslösung durch SwissChess nach Fide, auf Basis der am 19.05.2010 verfügbaren DWZ-Downloadliste des DSB.
Bei Gleichstand Wertung nach Buchholzzahl danach verfeinerte Buchholzzahl.
2 Stunden für 40 Züge und 30 Minuten bis Partieende.

Auswertung:

Das Turnier wird nach DWZ ausgewertet.

Preisverteilung:

Voraussetzung für Rating- und Sonderpreise sind mindestens acht Teilnehmer pro Gruppe. Falls eine Gruppe keine acht Teilnehmer hat, werden die Preise in der nächsthöheren Gruppe ausgeschüttet.
Doppelpreise sind nicht möglich. Reihenfolge: Rangliste vor Rating und vor Sonderpreis. Ggfs. Preisverteilung nach Hort-System.
Maßgebend für Ratingpreise ist die am 19.05.2010 verfügbare DWZ-Downloadliste des DSB.

Keine Ratingpreise bei fehlender DWZ.
Preisträger, die an der Siegerehrung nicht teilnehmen, haben kein Anrecht auf ihren Preis.

Preise sind garantiert ab 80 zahlenden Teilnehmern.

Preisträger, die an der Siegerehrung nicht teilnehmen, haben kein Anrecht auf ihren Preis.

Preise sind garantiert ab 80 zahlenden Teilnehmern.

Voranmeldung:

Startgeld bitte bis 19.05.2010 auf das Konto der Schachfreunde Oeffingen e.V., Konto 2100805 bei der Kreissparkasse Waiblingen, BLZ 602 500 10 überweisen. Im Verwendungszweck bitte unbedingt Name, Vorname, Geburtsdatum und evtl. Verein und DWZ angeben!

Unterkünfte:

– Hotel Traube, Oeffingen, 0711/ 51 80 556, 0,7 km, <http://www.traube-fellbach.de>, (10 min.) (Stichwort: Schachopen)

– Hotel Hirsch, Schmiden, 0711/ 95 13-0, 1,1 km, <http://www.hotel-hirsch-fellbach.de>, (15 min.)

– Hotel Schmidener Eintracht, Schmiden, 1,1 km, 0711/ 95 19 52-0, (15 min.)

– Hotel Bürkle, Schmiden, 0711/ 51 85 85-0, 1,9 km, <http://www.hotelbuerkle.de>, (25 min.)

Eine Zimmervermittlung durch die Schachfreunde Oeffingen ist nicht möglich.

Informationen:

Klaus-Peter Kliem, Tel. 0172 / 76 96 867

Jörg Schembera, Tel. 0171 / 56 72 552

mail: open_2010@schachfreunde-oeffingen.de

internet: www.schachfreunde-oeffingen.de

Preise :

1. Platz: 500,-- €
2. Platz: 350,-- €
3. Platz: 200,-- €
4. Platz: 100,-- €
5. Platz: 60,-- €

Sonderpreise:

Beste Schachspielerin : 50,-- €

Beste Spielerin / Bester Spieler SF Oeffingen : 50,-- €

Beste Seniorin / Bester Senior : 50,-- € (Jahrgang 1950 und älter)

Beste(r) Jugendliche(r) : 50,-- € (Jahrgang 1992 und jünger)

DWZ unter 2000 : 60,-- / 40,-- / 25,-- €

DWZ unter 1800 : 60,-- / 40,-- / 25,-- €

DWZ unter 1600 : 60,-- / 40,-- / 25,-- €

DWZ unter 1400 : 60,-- / 40,-- / 25,-- €

Startgeld:

Bei Anmeldung bis zum 19.05.2010

Erwachsene 35,-- €

Jugendliche 25,-- €

Bei späterer Anmeldung

Erwachsene 40,-- € Jugendliche 30,-- €

GM/IM/WGM/WIM startgeldfrei.

26. Juni**1. Dr. Günter Tobien Gedächtnisturnier**

Termin: 26.06.2010 ab 14 Uhr

Veranstalter: Schachgesellschaft Schönbuch 1982 e.V.

Spielort: Bebenhäuser Klosterhof

Bronngasse 13, 71083 Herrenberg

Modus: Neun Runden im Schweizer System

Computerauslösung durch SWISS CHESS

Bedenkzeit: Schnellschachpartien mit 15 Minuten Bedenkzeit pro Spieler und Partie nach FIDE Schnellschachregeln.

Vor-anmeldung: Bis spätestens 18.06.2010 mit Name Verein und aktueller DWZ.

Startgeld: Erwachsene 8 € Jugendliche 4 €

Anwesenheitsbestätigung am Spieltag bis spätestens 13:45 Uhr.

Meldeschluss: 26.06.2010 um 13:30 Uhr.

Startgeld: Erwachsene 10 € Jugendliche 5 €

Preisfond: 500 € sind garantiert

1. Platz 150 €

2. Platz 100 €

3. Platz 75 €

4. Platz 40 €

Beste(r) DWZ 1501 bis 1800 25 €

Beste(r) DWZ 1201 bis 1500 25 €

Beste(r) DWZ bis 1200 25 €

Bester(r) Senior(in) 20 €

Bester(r) Junior unter 19 Jahren 20 €

Beste Dame 20 €

Bei Punktgleichheit entscheidet die Buchholzwertung, danach werden die Preise geteilt.

Teilnehmer: Maximal 60 Teilnehmer nach Reihenfolge der Anmeldung

Turnierbeginn: 1. Runde um 14 Uhr

Info: Josef Wöll
Telefon: +49 (7071) 610924
E-Mail: Josef.Woell@t-online.de

Internet: <http://www.sg-schoenbuch.de>

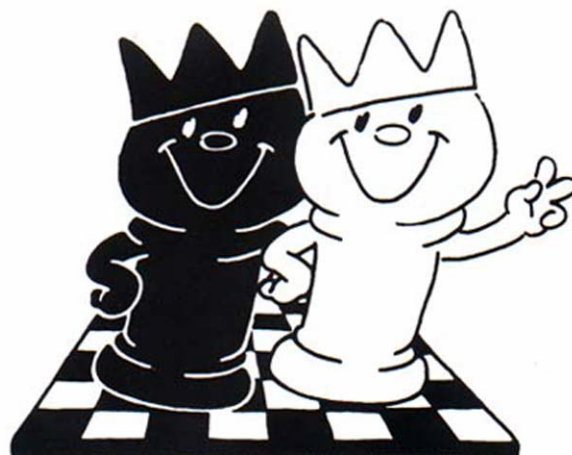

**Ende redaktioneller Teil
Rochade Württemberg**