

Verkündigungsorgan des Schachverbands Württemberg e.V.
Verantwortlich im Sinne des Presserechts ist der Präsident:
Bernhard Mehrer, Tiergartenweg 30/1 in 73061 Ebersbach,
Tel: 07163-5982, E-Mail: bernhard.mehrer(ät)svw.info

online: www.svw.info <http://schachzeitung.svw.info>

Geschäftsstelle: Gerd-Michael Scholz, Panoramastr. 4 in 89604 Allmendingen,
Tel: 07391-8387, E-Mail: geschaeftsstelle(ät)svw.info

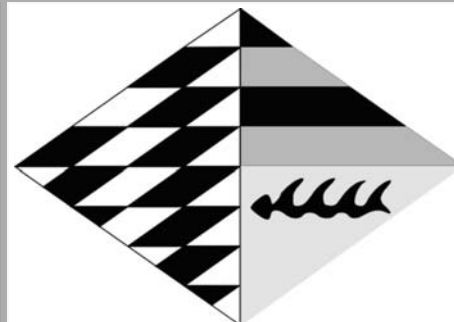

Leitung der Redaktion: Klaus Liehr, Westbahnhofstr. 20 in 72070 Tübingen
E-Mail: [Einsendungen: schachzeitung\(ät\)svw.info](mailto:Einsendungen:schachzeitung(ät)svw.info)
Kommunikation (Fragen etc.): [relldoc\(ät\)aol.com](mailto:relldoc(ät)aol.com)
Telefon: 07071-410903

Ausgabe Redaktionsschluss
April 2012 → 13. März

Nachrichten aus dem Schachverband

Ausschreibung

23. Württembergische Meisterschaft im Schnellschach und Württembergische Frauen-Schnellschach-Meisterschaft 2012

Termin:

Sonntag, 13.05.2012 in Bildechingen bei Horb a. N.

Veranstalter:

Schachverband Württemberg e. V. (SVW)

Ausrichter:

SK Horb 1966 e.V. (horb@schachvereine.de)

Schirmherr:

Für diese Veranstaltung hat der Bürgermeister von Horb, Herr Jan Zeitler, die Schirmherrschaft übernommen.

Spielort:

Turn- und Festhalle Bildechingen, Breite 11, 72160 Horb

Wegbeschreibung:

Bildechingen liegt 4 Kilometer östlich von Horb
Mit dem Auto aus dem Norden: BAB 81 Stuttgart/Singen, Ausfahrt 29 Richtung Eutingen.

Über B28a / B14 durch Eutingen bis Bildechingen. In Bildechingen die erste Möglichkeit rechts abbiegen und ca. 300 m weiter geradeaus.

Mit dem Auto von Süden: BAB 81 Stuttgart/Singen, Ausfahrt 30 Richtung Horb. Über B32 bis nach Horb. An der ersten Ampel rechts abbiegen auf B14, geradeaus weiter bis Bildechingen. Dort beim Gasthaus Löwen links abbiegen und ca. 300 m weiter geradeaus.

Für Zugreisende bieten wir Fahrservice vom Bahnhof Horb nach Bildechingen bei Voranmeldung!

Spielberechtigung:

Spieler mit Spielberechtigung für einen Verein des SVW oder des Badischen SV. Es entscheidet die Reihenfolge der Anmeldung. Die Teilnehmerzahl ist auf 200 Teilnehmer begrenzt.

Die Schnellschachmeisterschaft der Frauen wird wieder in diesem Turnier mitentschieden.

Modus:

9 Runden Schweizer System, Bedenkzeit 20 Minuten pro Spieler und Partie nach FIDE-Regeln. Keine Notationspflicht.

Zeitplan:

Persönliche Anmeldung: ab 8:30 Uhr.

Feststellung der Anwesenheit und Meldeschluss: 9:30 Uhr.

Beginn der 1. Runde: 10 Uhr.

Mittagspause 12:15 Uhr.

Siegerehrung ca. 18:00 Uhr.

Startgeld:

Erwachsene 12 €, Jugendliche (Jahrgang 1994 und jünger) 6 € bei Voranmeldung durch Überweisung bis zum 10.05.2012 auf folgendes Konto:

Konto des SK Horb 1966 e. V. Kontonummer: 13 224 945

BLZ: 642 510 60 Kreissparkasse Freudenstadt

Bei Überweisung bitte angeben als Verwendungszweck: WSSM, Name, Vorname, Verein, DWZ.

Bei Barzahlung an Tageskasse:

Erwachsene: 16 €, Jugendliche: 10 €

Spieler, die rechtzeitig das Startgeld überweisen und sich bis Fr. 11.5.2012 12.00 Uhr wieder telefonisch oder per E-Mail abmelden, erhalten das Startgeld zurücküberwiesen, reduziert um eine Verwaltungsgebühr von 1 €.

Preise:

250 / 210 / 170 / 130 / 100 € für die Plätze 1-5;

Ratingpreise: 75 / 50 / 25 € für die Plätze 1-3 in folgenden DWZ-Wertungsgruppen (ab 10 TN pro Gruppe garantiert):

bis 1399; 1400-1599; 1600-1799; 1800-1999.

Sonderpreise zu je 75 € für den besten Senior (Jahrgang 1952 und älter) und den besten Jugendlichen (Jahrgang 1994 und jünger).

Keine Doppelpreise. Wertung: Punkte, Buchholz, verfeinerte Buchholz, dann Teilung des Preisgeldes. Preise sind ab 100 Teilnehmer garantiert.

Frauen-Preise: 100 / 80 / 60 / 40 / 30 €.

Diese sind nur für Württ. Spielerinnen ausgeschrieben. Die ersten drei Preise sind garantiert. Daneben können die „Herren“-Preise gewonnen werden.

Doppelpreise gibt es allerdings nicht!

Für die Bestimmung der Rating-Klassen wird die Liste genommen, wie sie von schachbund.de am Sa. 12.05.2012 geladen werden kann (u. U. älter). Die anzugebende DWZ dient der Plausibilitätskontrolle.

Ehrungen:

Sämtliche Gewinner von Sieg- und Rating-Preisen erhalten eine Urkunde des SVW. Die drei Gesamtsieger, die beste Spielerin, der beste Senior bzw. Seniorin und der beste

**Inhaltsverzeichnis**

k.B.=keine Berichte

Württembergische Meisterschaften.....	1	
C-Trainer Ausbildung.....	2	
Oberliga,Verbandsligen.....	3	
<hr/>		
Impressum/Adressen SVW.....	2	
Anzeigenpreise.....	4	
Einsende-Regeln.....	4	
<hr/>		
Senioren-schach.....	5	
Württ. Schachjugend.....	5	k.B.
Problemschach.....	6	
SVW-Service.....	8	
Terminkalender.....	9	
Bezirk Stuttgart.....	11	
Bezirk Unterland.....	14	
Bezirk Neckar-Fils.....	18	
Bezirk Alb-Schwarzwald.....	22	
Bezirk Oberschwaben.....	24	
Bezirk Ostalb.....	27	
Turnierausschreibungen.....	29	
Schulschach.....		k.B.
Leistungsschach.....		k.B.
Frauenschach.....		k.B.
Breitenschach.....		k.B.

Jugendliche erhalten zusätzlich einen Pokal.

Qualifikation:

Die beiden bestplatzierten Spieler mit einer Spielberechtigung des SVW sind - sofern sie die Bestimmungen zur Teilnahmeberechtigung des DSB erfüllen - als Vertreter des SVW für die Deutsche Schnellschachmeisterschaft 2012 vorberechtigt.

Die bestplatzierte württembergische Spielerin ist für die Deutsche Schnellschachmeisterschaft der Frauen 2012 vorberechtigt.

Anmeldung:

über horb@schachvereine.de und durch Einzahlung des Startgeldes

Organisation/Info:

Männer: dietrich.noffke@svw.info ; 07042-33931

Frauen: biserka.brender@svw.info ; 0711-602005

Turnierleitung:

Christof Beuter christof.beuter@t-online.de, 07459-1607 (0160-1060593 am Turniertag)

Dietrich Noffke dietrich.noffke@svw.info ; 07042-33931

Bewirtung:

Für sehr gutes und preiswertes Essen und Trinken ist den ganzen Tag auch für interessierte Besucher bestens gesorgt.

Internet:

Sie finden diese Ausschreibung auf der Homepage des SK Horb 1966 e.V. <http://www.horb.schachvereine.de>
SVW <http://www.SVW.info> unter Spielbetrieb / Schnellschach

Dietrich Noffke,

Mitglied des Verbandsspielausschusses des SVW

Schachverband Württemberg e.V.

www.svw.info **Bankverbindung:** KSK Reutlingen Nr. 146 5840; BLZ 640 500 00

Geschäftsstelle: Gerd-Michael Scholz, Panoramastr. 4, 89604 Allmendingen,
Tel: 07391-8387, Fax: 032223744221, [geschaeftstelle\(at\)svw.info](mailto:geschaeftstelle(at)svw.info)

E-Mail-Adressen haben d. einheitliche Form: vorname.nachname(at)svw.info

Bei einer Adressenänderung oder Fragen, kontaktieren Sie bitte :
mail-admin(at)svw.info. Weitere Informationen: www.svw.info/home/emails/

Das Präsidium:

Präsident: Bernhard Mehrer, Tiergartenweg 30/1, 73061 Ebersbach, 07163-5982, E-Mail*);

Ehrenpräsident: Hanno Dürr, Welfenstr. 86, E-Mail*), 70599 Stgt., 0711-6746163; **Vizepräsidenten:** Walter Pungartnik, Tannenweg 15, 71665 Vaihingen, Fa 07042-12508, E-Mail*);

Armin Winkler, Johannes-Brahms-Str. 12, 70806 Kornwestheim, 07154-24206, E-Mail*);

Christian Wolbert, Ditzinger Str. 31, 70839 Gerlingen, Tel. 07156-309140, E-Mail*);

Schatzmeister: David Blank, Robert-Koch-Str. 124, 73760 Ostfildern, 0711-71950290, E-Mail*);

Verbandsspielleiter: Thomas Wiedmann, Eichenstr. 1, 73114 Schlat, 07161-811799 p, E-Mail*);

Jugendleiter: Michael Meier, Hornrain 15, 71573 Allmersbach i.T., 0170-5405367;

Ref. für Presse- und Öffentlichkeitsarbeit: Harry Pfiender, Beethovenstr. 2, 78647 Trossingen, 07425-31174, E-Mail*)

Die Referenten:

2. Vorsitzender WSJ: Thomas Müller, Konrad-Witz-Str. 6, 78628 Rottweil, Tel:0741-8822, E-Mail: t.mueller@wsj-schach.de; **Ref. Schulschach:** Bernd Grill, Springenstr. 32, 89551 Königsbrunn, Tel.: 07328-924697, E-Mail*); **Ref. Frauenschach:** Biserka Brender, Schlosserstr. 14A, 70180 Stuttgart, Tel: 0711-602005, E-Mail*); **Ref. Mitgliederverwaltung:** Werner Dangelmayr, Biberacher Str. 19/1, 88448 Attenweiler, 07357-916172, E-Mail*); **Ref. Senioren-schach:** Hajo Gnirk, Altblickweg 12, 73560 Böbingen, 07173-7145187, Fa: 07173-7145908; **Ref. Ausbildung:** Armin Dorner, Lauenbühlstr. 54, 88161 Lindenberg, Tel. 08381-7873, E-Mail*); **Ref. Breiten- u. Freizeitschach:** Walter Pungartnik (s.Vizepräsident), E-Mail*); **Ref. Leistungssport** Ulrich Haag, Schöntalerstr. 61, 71522 Backnang, 07191-64694, E-Mail*); **Wertungsreferent (DWZ):** Andreas Warsitz, Wilhelm-Schäffer-Str. 97, 74078 Heilbronn, 0177-4652422, E-Mail*), Problemschach-Ref (unbesetzt); **Rechtsberater:** Dr. Friedrich Gackenholtz, Friedrich-List-Str. 18, 73760 Ostfildern, Tel: 0711-3412878, E-Mail*); **IT-Beauftragter:** Holger Schröck, Osterbronnstr. 82, 70565 Stuttgart, 0711-2737788, E-Mail*)

Der Verbandsspielausschuss:

Schiedsrichterobmann: Klaus Bornschein, Friedenastr. 21, 70188 Stgt./Fax 0711-283861;

Ref. Frauenschach: Biserka Brender (s. Referenten); **Ref. Senioren-schach:** Hajo Gnirk, Altblickweg 12, 73560 Böbingen, 07173-7145187, Fa: 07173-7145908; **Beisitzer:** Holger Namyslo, Otto-Dix-Str. 34, 78532 Tuttingen, 07461-13292, E-Mail*); Dietrich Noffke, E-Mail*); Waldeckstr.7, 74372 Sersheim, +Fa: 07042-33931; Bernd Michael Werner, Wildungerstr. 83, 70372 Stgt., 0711 5000058; Klaus Fuß, Flandernstr. 53, 72458 Albstadt, Tel: 0176-40160549, E-Mail*); Martin Egle, Sauerbruchstr. 19, 73432 Unterkochen, Tel: 07361-89326, E-Mail*); Roland Mayer, Gartenstr. 12, 89168 Niederstotzingen, Tel: 07325-919315, E-Mail*); Florian Siegle, Störzbachstr. 13, 70191 Stuttgart, Tel: 0176-12381022, E-Mail*)

Die Kassenprüfer:

Konstantinos Parashidis, Rechbergstr. 45, 70806 Kornwestheim, Tel: 07154-26134, E-Mail*);

Gerhard Lauppe, Seerosenstr. 60, 70563 Stuttgart, 0711-7356883, Fa: 0711-78241865, E-Mail*);

Reserve-Prüfer: Gunter Kaufmann, Balingen Str. 89, 78532 Tuttingen 07461-164824, E-Mail*)

Das Verbandschiedsgericht:

Vorsitzender: Dr. Rolf Gutmann, Zeppelinstr. 6, 73614 Schorndorf, Tel. 0711-1848332, E-Mail*);

Stellv. Vorsitzender: Alexander Häcker, Fehrbelliner Str. 39, 70499 Stuttgart, Tel: 0711-8873049, E-Mail*); **Beisitzer:** Ute Jusciak, Michael Schwertek, Dr. Marc Stuckel

C-Trainer Breiten- oder Leistungssport**Neue Chance zur Trainerlizenz**

Jeder Schachverein, dem Kinder und Jugendliche zur Betreuung anvertraut sind, sollte mindestens einen ausgebildeten C-Trainer in seinen Reihen haben. Der Verband finanziert die Ausbildung, die an der Sportschule Ruit (Ostfildern) stattfindet. Der nächste Lehrgang beginnt im Herbst 2012.

Der Grundlehrgang für den C-Trainer Breiten- oder Leistungssport findet statt vom

Montag, 8. bis Freitag, 12. Oktober.

(Berufstätige, bitte rechtzeitig an den Urlaubsantrag denken)

Der erste Aufbaulehrgang wird abgehalten vom

Freitagnachmittag, 23. bis Sonntagmittag, 25. November.

Voraussichtlich an einem Wochenende (Freitagnachmittag bis Sonntagmittag) im **Januar 2013** findet der 2. Aufbaulehrgang statt. Die Prüfungswoche (Montag bis Freitag) ist **für März 2013** vorgesehen.

Der Kurs ist auf 20 Teilnehmer begrenzt. Mindestalter 18 Jahre.

In insgesamt 120 Übungsstunden bekommt jeder Schachspieler in Theorie und Praxis das Rüstzeug für einen erfolgreichen Übungsleiter. Erfahrene Studienleiter und hochkarätige Referenten – darunter der Großmeister Zigurds Lanka – lehren Didaktik und Methodik des Unterrichts. Auch der Spaß und die Geselligkeit kommen nicht zu kurz.

Die Kosten für Unterbringung und Vollpension an der Sportschule im Doppelzimmer (wahlweise auch Einzelzimmer) übernimmt der Schachverband Württemberg (SVW), bis auf eine geringe Melde- und Prüfungsgebühr. Bis zur Prüfung muss ein Erste-Hilfe-Kurs (8 Doppelstunden) absolviert werden.

Jeder Verein, der einen aktiven C-Trainer beschäftigt, erhält bis zu 360 Euro Zuschuss im Jahr.

Der Ausbildungsreferent Armin Dorner (SC Weiler im Allgäu) nimmt ab sofort Vormerkungen von interessierten Schachsport-

lern entgegen und beantwortet gern Fragen zum Trainerschein unter Telefon (08381) 7873 und per E-Mail: armin.dorner@hotmail.de oder armin.dorner@svw.info

Spielbetrieb

Oberliga

Runde 5; Spieltag: 15.01.2012 10:00 Uhr

SAbt Post-SV Ulm 1 - SF Pfullingen 1 : 5,5 : 2,5

Sick, Oliver - Altenhof, Martin:1:0; Pieper, Thomas - Nägele, Thomas:1:0; Engelhart, Achim - Nagelsdiek, Michael:1:0; Stiller, Patrick - Einwiller, Bernd:0:1; Preuß, Heiko - Banaszek, Marcin:½:½; Dörflinger, Josef - Einwiller, Dieter:1:0; Orłowski, Jürgen - Wendler, Werner:1:0; Förderreuther, Jonas - Bräuner, Uwe:0:1;

SG Schwäb.Gmünd 1872 e.V 1 - SF Deizisau 1 : 4 : 4

Zeller, Frank - Polak, Tomas:1:0; Jurek, Josef - Hirneise, Jens:1:0; Denisow, Jewgeny - Bronznik, Valeri:½:½; Weiss, Andreas - Misanovic, Vesna:0:1; Hönick, Andreas - Weigand, Bernhard:0:1; Gulde, Jürgen - Manakov, Marina:0:1; Held, Paul - Mareck, Sascha:1:0; Reichert, Matthias - Brenner, Markus:½:½;

Stuttgarter SF 1879 1 - SV Ebersbach 1 : 5 : 3

Strunski, Andreas - Grill, Bernd:½:½; Neyman, Igor - Rupp, Michael:+:-; Fischer, Sebastian - Kessler, Dietmar:½:½; Naumann, Axel - Warthmann, Ralf:½:½; Lorscheid, Gerhard - Junger, Werner:½:½; Fritsch, Rolf - Junger, Ulrich:1:0; Gabriel, Robert - Hehn, Hartmut:1:0; Hofmann, Martin - Mehrer, Michael:0:1;

Stuttgarter SF 1879 2 - SAbt TSV Willsbach 1 : 4 : 4

Kvetny, Mark - Pogan, Nikolas:½:½; Seyfried, Claus - Brodbeck, Stefan:1:0; Haas, Wilhelm - Zuferi, Enis:1:0; Gabriel, Josef - Wolf, Christian:1:0; Chatziioakimidis, Niko - Kolb, Wolfgang:0:1; Gerstenberger, Heinz - Pogan, Sebastian:½:½; Wettel, Alexander - Pfaff, Alexander:0:1; Aksenov, Pavel - Klotz, Hartmut:0:1;

SAbt TG Biberach 1 - SK Schmiden/Cannstatt 1 : 3,5 : 4,5

Mack, Wolfgang - Kabisch, Thilo:0:1; Birkenmaier, Rainer - Niklasch, Oliver:+:-; Weiß, Oliver - Trachtmann, Mark:½:½; Namyslo, Holger - Holzhäuer, Mathias:½:½; Sokratov, Stanislav - Thoma, Christian:½:½; Weidel, Albrecht - Krockenberger, Martin:½:½; Merk, Tobias - Eisele, Steffen:0:1; Schindler, Dirk - Steffen - Witke, Thomas:½:½;

Runde 6; Spieltag: 05.02.2012 10:00 Uhr

SF Pfullingen 1 - SK Schmiden/Cannstatt 1 : 4,5 : 3,5

Altenhof, Martin - Kabisch, Thilo:½:½; Nägele, Thomas - Trachtmann, Mark:½:½; Nagelsdiek, Michael - Thoma, Christian:1:0; Einwiller, Bernd - Krockenberger, Martin:½:½; Banaszek, Marcin - Eisele, Steffen:0:1; Einwiller, Dieter - Witke, Thomas:1:0; Wendler, Werner - Bauer, Eckart:0:1; Bräuner, Uwe - Bauer, Manfred:1:0;

SAbt TSV Willsbach 1 - SAbt TG Biberach 1 : 3 : 5

Pogan, Nikolas - Mack, Wolfgang:½:½; Wartlick, Karl - Birkenmaier, Rainer:1:0; Zuferi, Enis - Weiß, Oliver:½:½; Wolf, Christian - Namyslo, Holger:0:1; Kolb, Wolfgang - Sokratov, Stanislav:1:0; Pogan, Sebastian - Wohlfahrt, Rainer:0:1; Pfaff, Alexander - Weidel, Albrecht:0:1; Klotz, Hartmut - Merk, Tobias:0:1;

SV Ebersbach 1 - Stuttgarter SF 1879 2 : 3,5 : 4,5

Grill, Bernd - Kvetny, Mark:0:1; Rupp, Michael - Fritsch, Rolf:½:½; Kessler, Dietmar - Hofmann, Martin:0:1; Warthmann, Ralf - Seyfried, Claus:1:0; Junger, Werner - Haas, Wilhelm:½:½; Junger, Ulrich - Gabriel, Josef:0:1; Hehn, Hartmut - Gerstenberger, Heinz:½:½; Mehrer, Michael - Schwarzburger, Lothar:1:0;

SF Deizisau 1 - Stuttgarter SF 1879 1 : 3,5 : 4,5

Polak, Tomas - Benkovic, Petar:1:0; Hirneise, Jens - Strunski, Andreas:0:1; Bronznik, Valeri - Neyman, Igor:½:½; Misanovic, Vesna - Nebolsina, Vera:0:1; Weigand, Bernhard - Reuß, Andre-

as:½:½; Manakov, Marina - Naumann, Axel:1:0; Mareck, Sascha - Lorscheid, Gerhard:0:1; Schäfer, Alexander - Gabriel, Robert:½:½;

SAbt Post-SV Ulm 1 - SG Schwäb.Gmünd 1872 e.V 1 : 7 : 1

Heidenfeld, Mark - Zeller, Frank:½:½; Oberst, Thomas - Jurek, Josef:1:0; Pieper, Thomas - Denisow, Jewgeny:1:0; Engelhart, Achim - Weiss, Andreas:½:½; Schulze, Andreas - Hönick, Andreas:1:0; Preuß, Heiko - Gulde, Jürgen:1:0; Dörflinger, Josef - Held, Paul:1:0; Orłowski, Jürgen - Reichert, Matthias:1:0;

Pl.	Mannschaft	Sp.	MP	BP
1	Stuttgarter SF 1879 1	6	12	29.5
2	SAbt Post-SV Ulm 1	6	8	29.0
3	SF Deizisau 1	6	8	27.0
4	SK Schmiden/Cannstatt 1	6	7	24.5
5	SG Schwäb.Gmünd 1872 e.V 1	6	7	24.0
6	Stuttgarter SF 1879 2	6	7	23.5
7	SF Pfullingen 1	6	5	23.0
8	SAbt TG Biberach 1	6	4	22.0
9	SV Ebersbach 1	6	1	20.0
10	SAbt TSV Willsbach 1	6	1	17.5

Verbandsliga Nord

Runde 5; Spieltag: 08.01.2012 10:00 Uhr

SC Feuerbach e. V. 1 - Stuttgarter SF 1879 3 : 3,5 : 4,5

Keilhack, Harald - Wittmann, Ralf:½:½; Beyer, Christian - Rädcker, Bernd:½:½; Baumstark, Thomas - Aksenov, Pavel:½:½; Zimber, Armin - Schmid, Hartmut:0:1; de Boer, Hans-Reiner - Hoeschele, Hans-Ulrich:1:0; Schuster, Gerhard - Sporrer, Bernhard:½:½; Feith, Bernhard - Strobel, Matthias:0:1; Wenninger, Ingo - Mock, Oskar:½:½;

SV Stuttgart-Wolfbusch 1956 e.V. 1 - SV Unterkochen 1 : 6,5 : 1,5

Häcker, Alexander - Egle, Stefan:½:½; Kalnins, Andris - Egle, Martin:½:½; Behm, Simon - Fink, Torsten:1:0; Häcker, Johannes - Junker, Hans-Dieter:1:0; Montigel, Philipp - Karatsioras, Nikolaos:1:0; Smolka, Alexander - Zirlik, Rudi:1:0; Erben, Wolfgang - Frühsorger, Dieter:½:½; Riegel, Frank - Hoering, Lutz:1:0;

SC Grunbach 1 - SC Tamm 74 1 : 6 : 2

Kratochwil, Christian - Manakov, Ilya:½:½; Rabus, Berthold - Döring, Andreas:½:½; Vielsack, Guido - Bree, Gerald:1:0; König, Dirk - Guballa, Jens:½:½; Unrath, Heiko - Bärner, Helmut:1:0; Gritsch, Christoph - Döring, Stefan:½:½; Schnabel, Andreas - Schmid, Michael:1:0; Mayer, Joachim - Erfle, Christian:1:0;

Sabt DJK Ellwangen 1 - SK Schwäbisch Hall 1 : 3 : 5

Stuhl, Alexander - Aguetaz, Maxime:0:1; Waldenberger, Lars - Nguyen, Chi Minh:0:1; Kitzberger, Joachim - Tuncer, Ufuk:½:½; Berg, Andreas - Buran, Jaroslav:½:½; Pfitzer, Norbert - Lenzen, Martin:½:½; Merz, Klaus - Prinz, Bernhard:½:½; Kunert, Peter - Wohlmuth, Matthias:1:0; Breitlaender, Frank - Zpevakova, Jana:0:1;

SK Sontheim/Brenz e.V. 1 - SC Böblingen 1975 e.V. 2 : 2 : 6

Lang, Marc - Böhm, Martin:½:½; Riefner, Edwin - Bauer, Peter:½:½; Kaufmann, Thorsten - Remmler, Hans-Peter:½:½; Puerckhauer, Soeren - Behrendt, Clemens:½:½; Trepca, Safet - Messner, Harry:0:1; Ullmann, Juergen - Born, Mario:0:1; Hartmann, Theo - Weisenburger, Horst:0:1; Masur, Bernhard - Schröter, Samuel:0:1;

Runde 6; Spieltag: 29.01.2012 10:00 Uhr

Stuttgarter SF 1879 3 - SC Böblingen 1975 e.V. 2 : 2,5 : 5,5

Rädcker, Bernd - Böhm, Martin:½:½; Schmid, Hartmut - Bauer, Peter:½:½; Hoeschele, Hans-Ulrich - Remmler, Hans-Peter:½:½; Sporrer, Bernhard - Behrendt, Clemens:0:1; Strobel, Matthias - Messner, Harry:½:½; Mock, Oskar - Born, Mario:½:½; Lutz, Herbert - Weisenburger, Horst:0:1; Bareiss, Wolfgang - Schröter, Samuel:0:1;

**SK Schwäbisch Hall 1 - SK Sontheim/Brenz e.V. 1 : 6 : 2**

Aguetaz, Maxime - Lang, Marc:½:½; Nguyen, Chi Minh - Riefner, Edwin:½:½; Zpevak, Pavel - Kaufmann, Thorsten:½:½; Tuncer, Ufuk - Puerckhauer, Soeren:1:0; Mudrak, Josef - Trepcan, Safet:1:0; Bahmann, Micha - Ullmann, Juergen:1:0; Buran, Jaroslav - Hartmann, Theo:½:½; Lenzen, Martin - Schmid, Anton:1:0;

SC Tamm 74 1 - Sabt DJK Ellwangen 1 : 5 : 3

Manakov, Ilya - Timeus, Frank:+-; Döring, Andreas - Kitzberger, Joachim:1:0; Bree, Gerald - Berg, Andreas:1:0; Guballa, Jens - Pfitzer, Norbert:0:1; Bärner, Helmut - Merz, Klaus:1:0; Döring, Stefan - Kunert, Peter:0:1; Stegmaier, Michael - Breitlaender, Frank:0:1; Dolensky, Roland - Pfitzer, Martin:1:0;

Anzeigenpreise

Vereine des SVW können Informationen zu ihren Veranstaltungen (Turnierausschreibungen, Terminkalender) kostenfrei platzieren.

Mit dem Badischen Schachverband besteht eine Sondervereinbarung auf Gegenseitigkeit.

Dritte und gewerbliche Veranstalter erhalten eine Rechnung.

Anzeigengröße, Anzeigenpreise pro Ausgabe: (Stand Juli 2004)

Schachzeitung-Württemberg, zweispaltig je Seite; je Zeile 9 Punkte hoch, i. d. R. in Times New Roman

Seite	Spalte	H x B	Preis
1/1	2	260 x 190	160,- €
½	1	260 x 92	80,- €
½	2 halbe	130 x 190	80,- €
¼	½	130 x 92	40,- €
1/8	¼	65 x 92	20,- €

Halber Anzeigenpreis ab der 2. Ausgabe für gleiche Anzeige in aufeinander folgenden Ausgaben.

Wird die Anzeigenhöhe nicht voll ausgenutzt, wird die nächst größte berechnet.

Zuzüglich Mehrwertsteuer (fällt z. Zt. nicht an).

Der Ort der Anzeige in der jeweiligen Ausgabe wird von der Redaktion festgelegt.

Einsenderegeln

Nach Absprache mit dem Schachverband Württemberg e.V. gelten folgende:

Regeln für die Einsendungen an die Redaktion der**Schachzeitung Württemberg**

Aus presserechtlichen Gründen muss jeder eingesandte Bericht namentlich gekennzeichnet werden. Ist kein Verfasser genannt, wird der Einsendernamen angeführt. Bei Turnierausschreibungen genügt die Angabe des veranstaltenden Vereins.

Bitte den Redaktionsschluss der SZWü beachten.

Einsendungen nur als Anhang an eine E-Mail schicken. Alternativ dazu eine CD oder eine Diskette schicken.

Bitte keine Faxe oder Briefe einsenden. Sie werden nicht bearbeitet.

Einsendungen bitte möglichst frühzeitig (nicht erst am Tag des Redaktionsschluss) schicken.

Mail-Text:

Stichwortartig den Inhalt des Anhangs in Kurzform, z.B. Protokoll Vorstandssitzung, Ausschreibung Jugendturnier, usw.

Datennamen im Anhang immer mit folgenden Abkürzungen beginnen:

ST	Bezirk Stuttgart	OS	Bezirk Oberschwaben
OA	Bezirk Ostalb	UL	Bezirk Unterland
NF	Bezirk Neckar-Fils	AS	Bezirk Alb-Schwarzwald
SEN	Senioren-schach	FR	Frauenschach
AUS	Turnier-Ausschreibung	LS	Leistungsschach
OL	Oberliga	VL	Verbandsliga

Beispiel: UL Protokoll Bezirkstag.doc

Nur RTF-, DOC-, Excel-Dateien verwenden. KEINE PDF !

Keine Makros verwenden!

Konvertierungen von Texten vieler Textdateien nach WORD „vernichten“ den Fließtext. In WORD findet man nach der Konvertierung fast immer an jedem Zeilenende einen „harten Zeilenumbruch (+oder ¶)“. Diese Steuerzeichen müssen z. T. (zeitaufrändig) entfernt werden, damit für das Layout der SZWü wieder ein Fließtext entsteht.

Texte, Ausschreibungen also am besten gleich in WORD verfassen.

Die gerne verwendeten Tabulatoren müssen alle „vernichtet“ werden. Die Spalten in der SZ Wü stimmen mit einer DIN A4 Seite nicht überein.

Für **Turniertabellen**: Bitte unbedingt die Tabellenfunktion von Word oder einfach Excel-Dateien benutzen.

Fotos:

JPG-Dateien nicht unter 300 KB. Papierbilder bitte mindestens 9 x 13 zusenden.

Achtung: Für manche Ausgaben der SZWü werden viele Bild-Dateien eingesandt. Fehlt die Zuordnung zum Text (über den Dateinamen), dann kann ein Bild auch im falschen Bericht landen. Deshalb **müssen** die Bilddateien **denselben Dateinamen** haben, wie die zugehörige Berichtdatei.

Z. B.: UL KEM Text.doc UL KEM Bild 01.jpg, UL KEM Bild 02.jpg usw.

Bitte schreiben Sie im Text auch die Bild-Kommentare (Personennamen etc).

Orientieren Sie sich an den Beispielen in der Rochade Württemberg.

Die Redaktion der Schachzeitung Würt. ist unter folgender E-Mailadresse erreichbar:

Einsendungen: [schachzeitung\(at\)svwv.info](mailto:schachzeitung(at)svwv.info)

Kommunikation (Fragen etc.): [reldoc\(at\)ao.com](mailto:reldoc(at)ao.com)

SV Unterkochen 1 - SC Grunbach 1 : 1,5 : 6,5

Egle, Stefan - Kratochwil, Christian:1:0; Egle, Martin - Rabus, Berthold:0:1; Fink, Torsten - Vielsack, Guido:0:1; Karatsioras, Nikolaos - König, Dirk:0:1; Zirlik, Rudi - Unrath, Heiko:0:1; Frühsorger, Dieter - Gritsch, Christoph:½:½; Hoering, Lutz - Schnabel, Andreas:0:1; Geißinger, Rainer - Mayer, Joachim:0:1;

SC Feuerbach e. V. 1 - SV Stuttgart-Wolfbusch 1956 e.V. 1 : 3 : 5

Keilhack, Harald - Häcker, Alexander:0:1; Beyer, Christian - Dietrich, Frank:1:0; Zimber, Armin - Kalnins, Andris:½:½; de Boer, Hans-Reiner - Häcker, Johannes:0:1; Rempel, Eugen - Montigel, Philipp:1:0; Schuster, Gerhard - Smolka, Alexander:0:1; Wenninger, Ingo - Häcker, Sonja:½:½; Herbert-Schweizer, Frank - Riegel, Frank:0:1;

Pl.	Mannschaft	Sp.	MP	BP
1	SC Böblingen 1975 e.V. 2	6	10	30.5
2	SK Schwäbisch Hall 1	6	10	30.0
3	SV Stuttgart-Wolfbusch 1956 e.V. 1	6	10	29.0
4	SC Grunbach 1	6	8	27.5
5	Stuttgarter SF 1879 3	6	6	24.0
6	SK Sontheim/Brenz e.V. 1	6	6	22.5
7	SC Tamm 74 1	6	5	23.5
8	SC Feuerbach e. V. 1	6	4	20.5
9	SV Unterkochen 1	6	1	15.5
10	Sabt DJK Ellwangen 1	6	0	17.0

Verbandsliga Süd**Runde 5; Spieltag: 08.01.2012 10:00 Uhr****Ssg Fils-Lauter e. V. 1 - Sabt Post-SV Ulm 2 : 5 : 3**

Holl, Hans-Peter - Kramer, Christian:½:½; Majer, Willi - Habel, Christof:1:0; Holl, Gerd - Vengring, Antal:1:0; Erker, Thomas - Schallenmüller, Wolf-Ulrich:½:½; Eisele, Michael - Tjo, Valerri:0:1; Linke, Patrick - Förderreuther, Jonas:1:0; Keck, Steffen - Kucinski, Igor:½:½; Lankes, Erich - Gatzke, Fritz:½:½;

Sabt SV Jedesheim 1921 1 - SK Markdorf 1 : 5,5 : 2,5

Krassowizkij, Jaroslaw - Knödler, Dieter:½:½; Anistratov, Dimitrij - Schroeder, Johannes:1:0; Schmidlechner, Alexander - Jurisic, Zlatko:½:½; Stiepan, Hans-Michael - Zdzuj, Christian:1:0; Natter, Markus - Savic, Robert:0:1; Langwieser, Alexander - Oestreicher, Hans-Ulrich:1:0; Rudolf, Peter - Arnold, Thomas:½:½; Mayer, Arnd - Wulf, Jürgen:1:0;

SC Weisse Dame Ulm e.V. 1 - SC Rangendingen 1 : 7 : 1

Smolny, Frieder - Schwenk, Andreas:1:0; Fleischer, Frank - Huber, Martin:½:½; Berning, Boris - Muschkowski, Jürgen:1:0; Schwab, Matthias - Baumann, Frank:1:0; Bathray, Johannes - Lipp, Hans-Peter:½:½; Gebhardt, Uwe - Birkle, Josef:1:0; Wolf, Rainer - Dieringer, Friedrich:1:0; Lainburg, Viktor - Dieringer, Leo:1:0;

Sabt TSV Langenau 1 - SK Bebenhausen 1992 2 : 4 : 4

Birzele, Albrecht - Wandel, Dietrich:½:½; Wutzke, Roland - Zimmermann, Ulrich:½:½; Schlais, Harald - Braun, Georg:0:1; Herz, Thomas - Kaulich, Philipp Theodor:0:1; Hahnwald, Peter - Gibicar, Danijel:1:0; Hörsch, Heiner - Lebeda, Timo:0:1; Beck, Rudolf - Alber, Alexander:1:0; Geutner, Steffen - Bonenberger, Pablo Jeremias:1:0;

SV Nürtingen 1920 1 - SV Tübingen 1870 e.V. 1 : 6,5 : 1,5

Aring, Gerd - Roth, Jürgen Eugen:+-; Kukofka, Dirk-Achim - Sonnberger, Reinhard:½:½; Auch, Stefan - Khadempour, Farhad:½:½; Doll, Michael - Claus, Thomas:1:0; Templin, Klaus-Dieter - Bräunlin, Klaus:½:½; Kudlich, Wolfgang - Weber, Klaus:1:0; Vielwock, Vadim - Koppenhoefer, Bernhard:1:0; Hanak, Thomas - Jetschke, Reiner:1:0;

Runde 6; Spieltag: 29.01.2012 10:00 Uhr**Sabt Post-SV Ulm 2 - SV Tübingen 1870 e.V. 1 : 2,5 : 5,5**

Kramer, Christian - Roth, Jürgen Eugen:1:0; Habel, Christof - Frick, Christoph:1:0; Over, Klaus - Sonnberger, Reinhard:0:1;

Vengring, Antal - Khadempour, Farhad:0:1; Schallenmüller, Wolf-Ulrich - Bräunlin, Klaus:0:1; Tjo, Valeri - Weber, Klaus:0:1; Förderreuther, Jonas - Koppenhoefer, Bernhard:0:1; Kucinski, Igor - Jetschke, Reiner:½:½;

SK Bebenhausen 1992 2 - SV Nürtingen 1920 1 : 6 : 2

Wandel, Dietrich - Aring, Gerd:0:1; Bilalic, Merim - Kukofka, Dirk-Achim:1:0; Zimmermann, Ulrich - Auch, Stefan:½:½; Braun, Georg - Doll, Michael:1:0; Kaulich, Philipp Theodor - Templin, Klaus-Dieter:1:0; Lebeda, Timo - Kudlich, Wolfgang:1:0; Hittinger, Immanuel - Gold, Stefan:½:½; Alber, Alexander - Seitz, Daniel:1:0;

SC Rangendingen 1 - SABt TSV Langenau 1 : 4 : 4

Gorgs, Alfred - Birzele, Albrecht:1:0; Schwenk, Andreas - Wutzke, Roland:½:½; Huber, Martin - Schlais, Harald:0:1; Muschkowski, Jürgen - Herz, Thomas:1:0; Lipp, Hans-Peter - Hörsch, Heiner:½:½; Birkle, Josef - Beck, Rudolf:0:1; Schenk, Thomas - Geutner, Steffen:1:0; Dieringer, Leo - Mose, Goswin:0:1;

SK Markdorf 1 - SC Weisse Dame Ulm e.V. 1 : 4 : 4

Knödler, Dieter - Smolny, Frieder:1:0; Schroeder, Johannes - Fleischer, Frank:0:1; Jurisic, Zlatko - Schwab, Matthias:0:1; Zduj, Christian - Bathray, Johannes:1:0; Savic, Robert - Gebhardt, Uwe:½:½; Oestreicher, Hans-Ulrich - Wolf, Rainer:1:0; Arnold, Thomas - Lainburg, Viktor:½:½; Wulf, Jürgen - Hoffart, Alexander:0:1;

Ssg Fils-Lauter e. V. 1 - SABt SV Jedesheim 1921 1 : 4 : 4

Holl, Hans-Peter - Krassowickij, Jaroslaw:½:½; Majer, Willi - Anistratov, Dimitrij:1:0; Holl, Gerd - Römer, Ulrich:½:½; Erker, Thomas - Lukovic, Vladimir:½:½; Eisele, Michael - Vukovic, Dusan:½:½; Keck, Steffen - Stiepan, Hans-Michael:½:½; Escher, Franz - Mayer, Arnd:0:1; Moder, Erhard - Eichhorn, Markus:½:½;

Pl.	Mannschaft	Sp.	MP	BP
1	Ssg Fils-Lauter e. V. 1	6	9	26.0
2	SC Weisse Dame Ulm e.V. 1	6	8	28.0
3	SABt TSV Langenau 1	6	8	26.5
4	SV Tübingen 1870 e.V. 1	6	8	25.5
5	SK Bebenhausen 1992 2	6	7	26.5
6	SABt SV Jedesheim 1921 1	6	7	25.0
7	SV Nürtingen 1920 1	6	5	24.0
8	SC Rangendingen 1	6	5	22.0
9	SK Markdorf 1	6	3	22.0
10	SABt Post-SV Ulm 2	6	0	14.5

Württembergische Schachjugend

[m.meier\(at\)wsj-schach.de](mailto:m.meier(at)wsj-schach.de)

E-Mail-Adressen haben d. einheitliche Form: E-Mail(1): vorname.nachname(at)svw.info oder E-Mail(2): Vornamen-Initiale.nachname(at)wsj-schach.de (siehe Bsp.oben)

1. Vors.: Michael Meier, Hornrain 15, 71573 Allmersbach i. T., Tel.: 07191/5 90 75, E-Mail(2); 2. Vors.: Thomas Müller, Konrad-Witz-Str. 6, 78628 Rottweil, Tel.: 0160/785 94 76, E-Mail(2); Kassenwart: David Blank, Robert-Koch-Str. 124, 73760 Ostfildern, 0711-71950290, E-Mail(1); E-Mail(2); Spielleiter: Yves Mutschelknaus, Grubenäcker 87, 70499 Stuttgart, Tel.: 0711/862 08 02, E-Mail(1); Ref. f. Ausbildung: Moritz Kracke, Schützenberg 1, 72525 Dottingen, Tel.: 0176/96498535, E-Mail(1); Breiten+Freizeitsport: Roland Sieker, Wallensteinstr. 19 b, 70437 Stuttgart, 0711/8494845, E-Mail(1); Ref. f. Schulschach: Bernd Grill, Springenstr. 32, 89551 Königsbrunn, Tel.: 07328/924697, E-Mail(1); Ref. f. Mädchenschach: Jasmin Bauersfeld, Mühlsteige 25, 89075 Ulm, Tel.: 0731/152 54 36, E-Mail(2); Jugendsprecher: Sonja Baumann, Fehrbellinerstr. 29, 70499 Stuttgart, Tel.: 0711/8069082, E-Mail(2); Schriftführer: Achim Frank, In den Straßäckern 7, 73557 Mutlangen, Tel.: 0170/175 15 04, E-Mail(1); Webmaster WSJ: Nhi Huynh, Kuppinger Str. 12, 70563 Stuttgart, Tel.: 0178/166 34 50, E-Mail(2); Spielausschuss: Christian Erfle, Ulmer Str. 9, 71732 Tamm, Tel.: 07141/60 11 29, E-Mail(2); Konto: Baden-Württembergische Bank, Konto Nr.: 688 71 31, BLZ: 600 501 01

Keine Berichte

Senienschach

22. Württembergische Senioren-Mannschaftsmeisterschaft 2011/2012

Resultate der 3. Runde

SG Schwäb. Gmünd	-	SV Tübingen I	2,5:1,5
Held	-	Bräunlin	1:0
Roth	-	Dr. Koppenhöfer	0,5
Schmieder	-	Dr. Sütterlin	0,5
Miller	-	Macher	0,5
SV Tübingen II	-	SV Dettingen	3,5:0,5
Dr. Hofmann	-	Doster	1:0
Schulz	-	Kaltenbach	0,5
Oehlmann	-	Notz	1:0
Hallmann	-	Blank	1:0
SV Marbach	-	TSV Willsbach	1:3
Rapp	-	Kolb	1:0
Trefzer	-	Lang	0:1
Dr. Richter	-	Hohl	0:1
Lorenz	-	Gerlach	0:1
SF Pfullingen	-	SC Sillenbuch	2,5:1,5
Banaszek	-	Lau	0,5
Dr. Born	-	Jäger	1:0
Henn	-	Kuhnke	0:1
Aralbaev	-	Brauner	1:0
SG Vaihingen/Rohr	-	SV Nürtingen	3,5:0,5
Dürr	-	Schieweck	0,5
Ölke	-	Diener	1:0
Thomä	-	Kindermann	1:0
Dr. Ruhrmann	-	Piechotta	1:0
SC Neckarsulm	-	Stuttgarter SF	2:2
Drofenik	-	Rädeker	1:0
Krämer	-	Herter	0:1
Vasovic	-	Pöthig	0:1
Thullner	-	Sax	1:0
SV Balingen	-	Freilos	4:0

Tabellenstand

#	Mannschaft	MP	BP
1	SG. Schw. Gmünd	6	7,5
2	SV Tübingen II	5	8,0
3	SV Tübingen I	4	8,5
4	TSV Willsbach	4	7,5
	SV Dettingen	4	7,5
6	SF Pfullingen	4	7,0
	SG Vaihingen/Rohr	4	7,0
8	SC Sillenbuch	2	6,0
9	Stuttgarter SF	2	5,5
10	SV Balingen	2	5,0
	SV Nürtingen	2	5,0
	SV Marbach	2	5,0
13	SC Neckarsulm	1	4,5

Paarungen der 4. Runde

SV Tübingen II	-	SG Schwäb. Gmünd
SV Tübingen I	-	TSV Willsbach
SV Dettingen	-	SF Pfullingen
Stuttgarter SF	-	SG Vaihingen/Rohr
SC Sillenbuch	-	SV Marbach
SV Nürtingen	-	SV Balingen
SC Neckarsulm	-	Freilos

Problemschach

wolfgang.erben(ät)svw.info

Unterverwandlungen

Kann ein Bauer umwandeln, so wird er das normalerweise in eine Dame tun. Geschieht die Umwandlung in eine schwächere Figur (Turm, Läufer, Springer) als die Dame, spricht man von einer **Unterverwandlung**.

In Partien findet die Unterverwandlung ihre Begründung meistens im Entstehen einer Pattstellung bei Damenumwandlung (linkes Diagramm) oder in der besonderen Gangart des Springers (rechtes Diagramm).



Im linken Beispiel wäre 1.f8D? Patt. Durch 1.f8T! Kh6 2.Th8# setzt Weiß in zwei Zügen Matt. Im rechten Diagramm wird Weiß nach 1.d8D? Db7+ 2.Ka5 3.Db5# selbst Matt gesetzt. Nötig ist 1.d8S+ mit Damengewinn.

Die Saavedra-Studie

In einer 1895 entstandenen Partiestellung (linkes Diagramm) konnte der Vorgabespieler Potter mit Schwarz am Zuge Remis halten, weil sein Gegner nicht auf den anschließend von Zukertort gezeigten Gewinnweg kam: 1... Ta6+ 2.Kc5! Ta5+ 3.Kc4! Ta4+ 4.Kc3 Ta3+ 5.Kb2! (rechtes Diagramm).

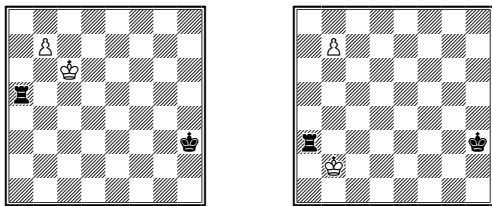

Der weiße König darf nicht auf die siebte Reihe wegen Ta7. Er muss den Schachgeboten also nach unten ausweichen. Dabei darf er den Turm nicht auf die b-Linie lassen. Der König darf deshalb auch nicht zu früh auf die b-Linie (z.B. 3.Kb4?), sonst würde Ta1! nebst Tb1(+) folgen. (4.Kb3 Ta1 5.Kb2! wäre möglich.)

Der zuschauende Georges Emile Barbier erkannte, dass bei leicht veränderter Ausgangsstellung Schwarz am Ende noch eine raffinierte Verteidigungs-Ressource hat:

Aufgabe 1: G. E. Barbier und F. Saavedra
Weekly Citizen, 1895

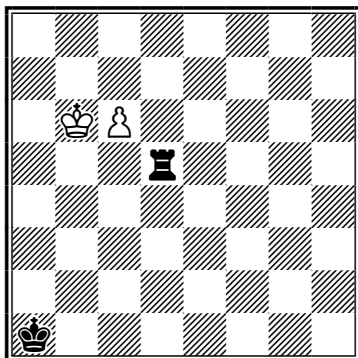

Weiß gewinnt (2+2)

Auch hier ist die von Zukertort gezeigte Idee die einzige Gewinnmöglichkeit: 1.c7 Td6+ 2.Kb5! Td5+ 3.Kb4! Td4+ 4.Kb3 (oder 4.Kc3 Td1 5.Kc2!) Td3+ 5.Kc2! (linkes Diagramm). Barbier hatte aber erkannt, dass Schwarz hier auf Patt spielen kann: 5... Td4! 6.c8D Tc4+! (rechtes Diagramm) 7.Dxc4 patt.

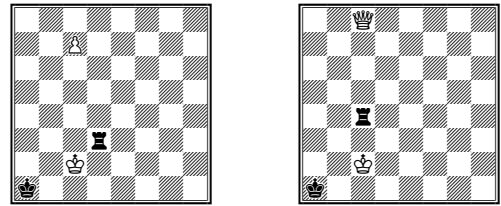

Später entdeckte Fernando Saavedra, dass Weiß in der linken Stellung trotzdem gewinnen kann, indem er nach 5... Td4! nicht 6.c8D?, sondern 6.c8T!! spielt (linkes Diagramm). Wegen der Mattdrohung 7.Ta8# ist 6... Ta4 erzwungen. Nach 7.Kb3! (rechtes Diagramm) ist Schwarz gegen die Doppeldrohung 8.Tc1# und 8.Kxa4 machtlos.

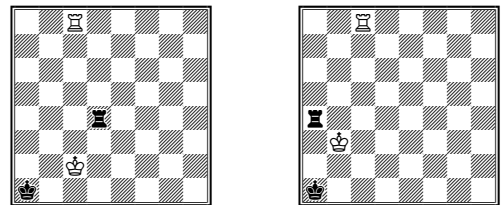

Da Barbier dies nicht wusste, wurde bei der ersten Veröffentlichung der Studie als Forderung Remis angegeben.

Springer-Umwandlungen

Die Begründung für die Umwandlung in einen Springer ist normalerweise nicht die Vermeidung von Patt, sondern die – im Vergleich zur Dame – völlig andersartige Zugweise. Dadurch kann eine Springer-Umwandlung schon im Zweizüger gezeigt werden:

Aufgabe 2: Dr. Hermann von Gottschall
Deutsche Schachzeitung, 1892

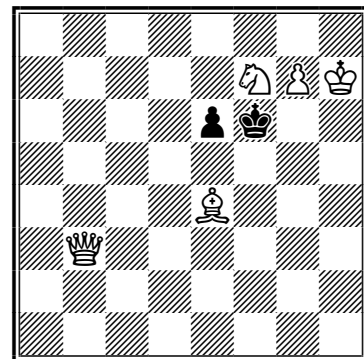

Matt in zwei Zügen (5+2)

„Die überstürzte Umwandlung des Bg7 führt erstaunlicherweise zu nichts.“ ([G]). Was aber sonst? (**Übung 1**). So einfach wie es aussieht ist es nicht.

TIPP: Auch die Rettung des hängenden Springers führt nicht zum Ziel.

Besonders eindrucksvoll sind (sogenannte **entfernte**) **Springer-Umwandlungen**, die fernab vom Kampfgeschehen erfolgen. Weiter weg als im folgenden Beispiel geht es nicht:

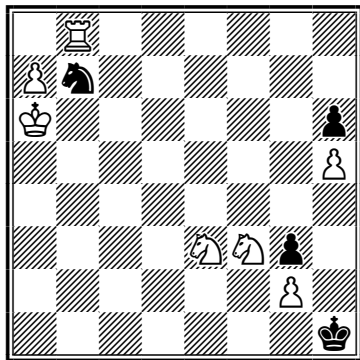
Aufgabe 3: T. Siers und H. Wittwer
British Chess Federation, 1936

Matt in vier Zügen (7+4)

Wegen der Pattgefahr ist der Springer unverletzlich. Wenn dieser schwarze *Siegfried* aber ohne Schachgebot ziehen muss, hat Weiß sein Ziel erreicht (Tb1#). Der König muss sich also irgendwann und irgendwie „verstecken“, was nur auf a7 möglich ist. Deshalb ist die Umwandlung des a-Bauern nahe liegend.

Der Versuch **1.a8D Sc5+ 2.Ka7** scheitert (nur) an **2... Sb7!**, weil Weiß nun keinen Abwartezug hat. Also? (**Übung 2**).

Holst-Umwandlungen

Der Däne Victor **Holst** zeigte 1886 erstmals einen *Vorplan*, der eine für Schwarz im Hauptplan schädliche Umwandlung erzwingt. Wie im folgenden Beispiel erzwang er im Vorplan eine Springer-Umwandlung:

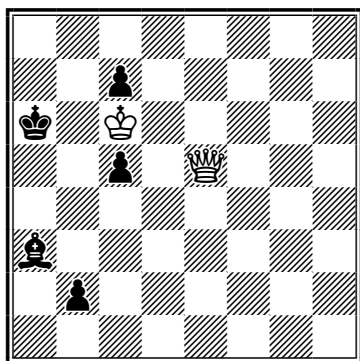
Aufgabe 4: G. Berg
Deutsche Schachzeitung, 1928

Matt in drei Zügen (2+5)

Der Hauptplan ist, nach Dxc7 auf b6 Matt zu setzen, was Schwarz durch Promotion des b-Bauern zur Dame verhindert. Wie erreicht Weiß eine **Holst-Umwandlung**? (**Übung 3**).

Aber wer sagt denn, dass die Dame immer die starke, und der Springer immer die schwache Figur ist? Wer könnte ein Gegenbeispiel besser und schöner präsentieren als Theodor Siers, der *Herr der Springer*, der die Stärke des Springers vielfach, insbesondere in speziellen **Batterien** (**Siers' Rössel**) überzeugend demonstriert hat? In unserem abschließenden Beispiel schafft er „durch zwei Holst-Umwandlungen die *starken* Springer aus dem Wege, um sie gegen *schwache* Damen einzutauschen. Eine humorvolle Geschichte.“ ([B]).

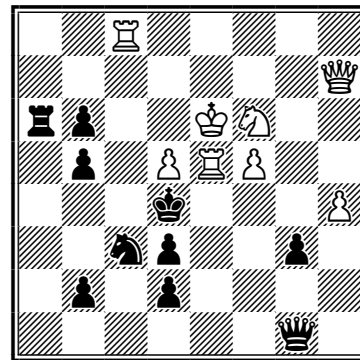
Aufgabe 5: Theodor Siers
1. Preis, British Chess Federation, 1948

Matt in fünf Zügen (8+10)

Der Hauptplan besteht in der Beseitigung des sSc3 durch 1.Dc7 2.Dxc3 und nachfolgendem 3.Te4#. Die direkte Ausführung scheitert sowohl an 1... b1S! als auch an 1... d1S!, weil nach 2.Dxc3 Sxc3 das Feld e4 nach wie vor gedeckt bleibt.

Nach **1.De7!** darf die Drohung 2.Db4# natürlich nicht mit dem Springer (3.Te4#), aber auch nicht mit dem Turm (1... Ta4 2.Dc7! [droht 3.Dxc3# und 3.Dxb6#] Tc4 3.Dxb6+ Tc5 4.Dxc5#) gedeckt werden. Nötig ist **1... b1D** (oder T), die erste Holst-Umwandlung. Auf 2.Dc7? bleibt aber noch immer die Verteidigung 2... d1D!

Deshalb **2.Dg7!** mit der Drohung 3.Dg4+ und Matt im vierten Zuge. Verschiedene Züge schaffen es, diese Mattführung um einen Zug zu verlängern, aber nur die Blockade des d-Bauern durch 2... Dg1-d1 (oder 2... Db1-d1) und die Holst-Umwandlung **2... d1D** (oder 2... d1L) können 3.Dg4+ widerlegen.

So oder so schlägt dann der Hauptplan durch. Nach **3.Dc7!** kann der Springer auf c3 nicht mehr durch einen *starken* Springer gedeckt werden. Wegzug des Springers verbietet sich nach wie vor wegen 4.Te4#. Deckung durch den Ta6 scheitert an 4.Dxb6#. Auf die Deckung durch eine Dame (oder den Tb1) folgt **4.Dxc3+ D(T)xc3** und wie von langer Hand geplant **5.Te4#**.

Glossar

Batterie (→ August 2011): Zwei Steine gleicher Farbe sind so positioniert, dass sie ein Abzugsschach geben können. Gibt dabei etwa durch Abzug eines Springers der Turm Schach, so spricht man von einer Springer-Turm-Batterie.

Siegfried (→ Dezember 2011): Einzige bewegliche Figur einer Farbe, die wegen Pattgefahr nicht oder nur unter bestimmten Voraussetzungen geschlagen werden darf.

Vorplan (→ April 2010): Zum Erfolg des Hauptplanes notwendige Vorbereitung.

Quellen

„Lehrbuch der Schachendspiele, Band 2“ von Juri Awerbach ([A], Sportverlag Berlin, 1972). „Beispiele zur Ideengeschichte des Schachproblems“ von Josef Breuer ([B], Die Schwalbe, Düsseldorf, 1982). „Lehr- und Handbuch der Endspiele, Band 1“ von André Chéron ([C], Siegfried Engelhardt Verlag, Berlin, 1952). „Schach ohne Partner für Anfänger“ von Herbert Grasemann ([G], Humboldt-Taschenbuchverlag, München, 1977). „Problemschach – Alphabetisch geordnete Begriffsübersicht“ von Werner Sidler ([S], Luzern, 1968).

Lösungen: siehe nächste Seite



Lösungen der Übungen

1: Weder Umwandlung des Bauern noch Rettung des hängenden Springers führen zum Ziel. Stattdessen opfert sich auch noch der Läufer: **1.Lf5!**. Dies droht Dxe6#, was auch auf die meisten schwarzen Entgegnungen, insbesondere auf 1... Kxf7, geschieht. Verhindern kann Schwarz die Drohung nur durch das Schlagen des Läufers. Auf 1... Kxf5 folgt **2.Df3#**; auf 1... exf5 kommt es schließlich doch noch zur Beförderung, allerdings in einen Springer: **2.g8S#!**.

2: **1.a8S! Sc5+ 2.Ka7 Sb7 3.Sc7! ~ 4.Tb1#**. „Nur der Springer ist dank seiner Hüpf-Fähigkeit imstande, den Kerker a8 zu verlassen und so die weiße Zugpflicht zu erfüllen.“ ([G]). Auf 2... Sb3 folgt **3.Tb4!**, gefolgt von **4.Th4#** oder **4.Tb1#**.

3: **1.Dg3!** droht 2.Dxa3#. Darauf hat Schwarz nur zwei ernsthafte Paraden: den Wegzug des Läufers (**1... Lb4**) und die Deckung durch Springer-Umwandlung (**1... b1S**). Beide Züge schalten nach **2.Dxc7** die Verteidigung b1D aus. Der erste durch Verstellung der b-Linie, der zweite durch Umwandlung in die „falsche“ Figur. Im ersten Falle (**1... Lb4 2.Dxc7**) gibt es noch die **Ersatzverteidigung 2... La5**, die aber stattdessen **3.Db7#** erlaubt. Im Falle der **Holst-Umwandlung** (**1... b1S 2.Dxc7**) kann der Hauptplan wie vorgesehen beendet werden: **3.Db6#**.

SVW – Service

walter.pungartnik(ät)svw.info

WLSB Ausschreibung Kooperation „Schule – Verein“, für das Schuljahr 2012/13 !

Allgemeine Schach-AG.

Schachvereine und deren Funktionäre (Vorsitzende, Übungsleiter, Jugendleiter), ergreifen sie die Initiative und gründen sie zusammen mit einer örtlichen Schule eine „SCHACH - AG“. Beantragen sie dazu den dafür ausgeschriebenen WLSB-Zuschuss beim Württembergischen Landessportbund unter dem Stichwort „Schule-Verein“, Postfach 50 1269 in 70342 Stuttgart. Antragsfrist für diese Maßnahme ist der **1. Mai.2012**

Die Ausschreibungsunterlagen können sie auch auf der WLSB-Homepage www.wlsb.de unter „Zuschüsse & Förderungen“ ab Mitte März 2012 finden.

Im Schuljahr 2011/12 haben ca. 80 Schachvereine und Schachabteilungen im SVW-Bereich diese Möglichkeit der Schachförderung genutzt, um neue Kindern und Jugendliche an das Schachspiel heranzuführen und sie u.U. im Verein als neue Mitglieder zu gewinnen. Die Mitgliederstatistik 2012 zeigt, dass damit manche Vereine ihren Kinder-/Jugendanteil stark steigern konnten. Nutzen auch Sie diese Chance!

Achtung ! Vereine, die im Schuljahr 2011/12 eine Schach-AG durchführen und **keinen** WLSB-Zuschuss erhalten haben, können bei mir einen Antrag auf einen **SVW-Zuschuss von € 50.-** für das Restschulhalbjahr 2012 (von Jan. bis Juli 12) stellen. Dazu benötige ich jedoch eine Bestätigung der Schulleitung. Diese Zuschussregelung gilt entsprechend auch für das neue Schuljahr 2012/13 ! (je Schulhalbjahr €50.-)

Walter Pungartnik, Breitenschachreferent des SVW.

Dokumentation der Rochadeberichte 2011 und der SchachZeitung ab 2012.

Wichtige, bisher erschienenen Beiträge und Hinweise

- SVW-Mitgliederstatistik 2012 **März 12**
- WLSB-Ausschreibung für Schach-SG 2012/13 **März 12**
- Schachverein im Blickpunkt – Vereinsberatg. **Jan. 12**
- Zuschuss Schach-AG u. Schachkurse **Sep.11**
- SVW-Zusch. Möglichkeit 1. Teil **Juli 11**
- Dank dem Ehrenamt **Juni 11**
- Ausschreibg. SVW Jubiläumszuschuss **Mai 11**

- Allg. Mitgliederstatistik 2011 im SVW **April 11**
- SVW-Service auf der SVW-Homepage **Feb 11**
- Infos über Versicherung u. ÜL- Pauschale **Jan 11**

Allgemeine Mitgliederstatistik Stand Jan. 2012

Mitgliederentwicklung im DSB - Bereich:

Die DSB-Gesamtmitgliedertzahlen, Stand Jan. 2012, lagen mit **90890 Mitgliedern** wieder um **575 Mitglieder niedriger als 2011** (91465 MG), dies entspricht einem Minus von 0,6 %. Diesmal mussten die meisten westlichen Verbände Mitglieder abgeben, wobei die östlichen Bundesländer einen leichten Zugang zu verzeichnen hatten. Der Verbände Sachsen-Anhalt hatte mit + 103 MG = +4 % erfreulicherweise einen deutlichen Mitgliederzuwachs zu verzeichnen.

Mitgliederentwicklung speziell im SVW - Bereich:

Mit dem Meldetermin Jan. 2012 ist der Gesamtmitgliederbestand im SVW, mit **9162 MG**, gegenüber dem Vorjahr 2011 mit + 9 MG gleich geblieben. Den höchsten Zuwachs, mit + 84 MG verzeichnete diesmal der Schachbezirk Alb-Schwarzwald, gefolgt von Unterland mit + 28 MG. Alle anderen Bezirke mussten leider einen Mitgliederschwund hinnehmen. Am deutlichsten verlor mit – 66 MG der Bezirk Stuttgart.

Der Mädchen- und Frauenanteil im SVW Bereich hat sich mit + 27 MG auf nun 588 WMG verbessert. Dies entspricht 6,4% bezogen auf die Gesamtmitgliedertzahl.

Bei der Kindergruppe bis 14 J und der Jugendgruppe von 15 bis 18J gab es diesmal in beiden Altersgruppen leider einen **Mitgliederrückgang von 4 % = - 91 MG!!** (bis 14 Jahre = minus 28 MG / 15 bis 18 Jahre = minus 63 MG) Nur der Bezirk Alb-Schwarzwald + 17 MG und Oberschwaben + 13 MG konnten leicht zulegen.

Der Kinder- und Jugendanteil beträgt nun 2441 Mitglieder, dies sind ca. 26,7% bezogen auf die SVW-Gesamtmitgliedertzahl.

Eine detaillierte Aufstellung einschließlich eines Entwicklungsdiagramms über mehrere Jahre und unterteilt auf die einzelnen Bezirke, können Sie auf der SVW-Homepage und in der März-Schach-Zeitung einsehen.

Um neue Kinder- und Jugendgruppen aufzubauen, bzw. den Bestand zu halten, kann der Weg über die Durchführung einer Schach-AG nur wärmstens empfohlen werden. Hier würde sich ein Engagement bei SCHACH – AGs in Ganztageschulen für Schachvereine noch mehr lohnen, da dort die Zuschüsse höher liegen als bei einer normalen Schach-AG! Diese Zuschusshöhe kann regional sehr unterschiedlich sein und muss vom Verein jeweils mit der Kommune und dem Schulträger ausgehandelt werden!

Tipp an die Vereine: Die Schach-AGs werden vom WLSB und die Schachkurse im Verein, sowie Schach-AGs ohne WLSB-Zuschuss, werden vom Schachverband finanziell bezuschusst. Im gesamten SVW-Bereich werden im Schuljahr 2011/12 **79 Schach-AGs** (Vorjahr 86 AG's) durchgeführt, wobei 65 AGs einen WLSB Zuschuss erhielten. Bezüglich der Zuschussmöglichkeiten seitens des SVW beachten Sie bitte die Hinweise in der Schach-Zeitung unter " SVW - Service ", sowie auf den SVW-Homepage-Seiten unter „SVW-Service“

Eine kontinuierliche Mitgliederentwicklung ist nur in einem aktiven Verein und mit viel ehrenamtlichem Engagement zu erreichen. Der SVW hilft Ihnen dabei mit Ausbildung, Rat, Tipps und

manchmal auch mit einem kleinen finanziellen Zuschuss, sprechen Sie mit uns! Email: walter.pungartnik@svw.info oder besuchen Sie die SVW-Homepage unter Breitenschach oder SVW-Service „Zuschüsse“.

Noch ein wichtiger Hinweis:

Wer den Schüler - und Jugendbereich vernachlässigt und keine Öffentlichkeitsarbeit in seinem Schachverein betreibt, - für den wird es keine positive Mitgliederentwicklung geben! Sie müssen kundenorientiert agieren - Ihr Kunde ist das " BISHERIGE " und das " NEUE " SCHACHMITGLIED!

Diagramme zu Mitgliederentwicklung: siehe Seite 10!!

Ihr Vizepräsident, Walter Pungartnik , 26.01.12
Tel./Fax 07042 / 12508, Email: walter.pungartnik@svw.info

Terminkalender

Stand: 12.02.2012

Der Terminkalender wird ausschließlich vom SVW geführt, nicht von der Redaktion der Rochade Württemberg.

Die Vereine tragen Ihre Turniere und Termine selbst online ein wie folgt: www.svw.info --> Termine --> Eintragen"

Falls Probleme: E-mail an [florian.bauer\(at\)svw.info](mailto:florian.bauer(at)svw.info)

02.03.2012 Monatsschnellschachturnier der SG Schwäbisch Gmünd 2011/2012
Offene Wimpfener Stadtmeisterschaft 2012
9. Offene Ingersheimer Blitzmeisterschaft

04.03.2012 Verbandsliga Nord/Süd 7. Runde

06.03.2012 71. Offene Tübinger Stadtmeisterschaft
Monatsblitz SC Leinfelden

09.03.2012 SSF 1879 - Offenes Monatsschnellturnier

16.03.2012 SSF 1879 - Offenes Monats-Fischer-Schnellturnier
Offene Mönchfelder Monatsturniere
Offene Wimpfener Stadtmeisterschaft 2012

18.03.2012 Oberliga 8. Runde

24.03.2012 Kaltenstein-Open 2012
17. Römer Frühlingsturnier

25.03.2012 Verbandsliga Nord/Süd 8. Runde

28.03.2012 VfL Sindelfingen Monatsblitz-Cup 2011/12

30.03.2012 SSF 1879 - Offenes Monatsblitzturnier
Offene Deizisauer Monatsturnier-Serie 2011/12
Offene Wimpfener Stadtmeisterschaft 2012

31.03.2012 2.Biber Jugend Cup
Biberacher Jugend Pokal Turnier

03.04.2012 Monatsblitz SC Leinfelden

05.04.2012 16. Int. Neckar-Open in Deizisau A-Open
16. Int. Neckar-Open in Deizisau B-Open
16. Int. Neckar-Open in Deizisau C-Open

06.04.2012 12. Deizisauer Kinder- und Jugendopen
Verbandsspielfreies Wochenende

13.04.2012 SSF 1879 - Offenes Monatsschnellturnier
Offene Wimpfener Stadtmeisterschaft 2012
4. Erdmannhäuser Schnellschachserie

15.04.2012 Oberliga 9. Runde

20.04.2012 SSF 1879 - Offenes Monats-Fischer-Schnellturnier
Offene Mönchfelder Monatsturniere
9. Offene Ingersheimer Blitzmeisterschaft

21.04.2012 12. Triathlon Wetzisreute
D-Kader-Lehrgang
D-Kader-Lehrgang

25.04.2012 VfL Sindelfingen Monatsblitz-Cup 2011/12

27.04.2012 SSF 1879 - Offenes Monatsblitzturnier
Offene Deizisauer Monatsturnier-Serie 2011/12

Offene Wimpfener Stadtmeisterschaft 2012

28.04.2012 Schwaigern: Heuchelberg Jugend Cup 2012

29.04.2012 Verbandsliga Nord/Süd 9. Runde

01.05.2012 19. Schach in den Mai - Stuttgart-Mühlhausen
Monatsblitz SC Leinfelden

04.05.2012 Monatsschnellschachturnier der SG Schwäbisch Gmünd 2011/2012

4. Erdmannhäuser Schnellschachserie
Verbandsspielfreies Wochenende

05.05.2012 DJEM-Vorbereitungslehrgang
Bezirkstag Oberschwaben 2012

06.05.2012 Württ. Pokal-Mannschaftsmeisterschaft Vorrunde

11.05.2012 SSF 1879 - Offenes Monatsschnellturnier
Offene Wimpfener Stadtmeisterschaft 2012
Verbandsspielfreies Wochenende

12.05.2012 Württ. Schnellschachmeisterschaft

18.05.2012 SSF 1879 - Offenes Monats-Fischer-Schnellturnier
Offene Mönchfelder Monatsturniere

25.05.2012 17. Reutlinger Open

18. Crailsheimer Schach-Open

SSF 1879 - Offenes Monatsblitzturnier

Offene Deizisauer Monatsturnier-Serie 2011/12

Offene Wimpfener Stadtmeisterschaft 2012

9. Offene Ingersheimer Blitzmeisterschaft

Verbandsspielfreies Wochenende

26.05.2012 Late-Night-Blitz beim Crailsheimer Open

01.06.2012 Monatsschnellschachturnier der SG Schwäbisch Gmünd 2011/2012

4. Erdmannhäuser Schnellschachserie

03.06.2012 2.Rapid-Chess-Open 2011

05.06.2012 Monatsblitz SC Leinfelden

07.06.2012 Esslinger Schachopen

08.06.2012 SSF 1879 - Offenes Monatsschnellturnier
Offene Wimpfener Stadtmeisterschaft 2012

10.06.2012 6. Schach im Schloss SC Künzelsau
Württ. Pokal-Mannschaftsmeisterschaft Viertelfinale

15.06.2012 SSF 1879 - Offenes Monats-Fischer-Schnellturnier
Offene Mönchfelder Monatsturniere
Württ. Blitz-Einzelmeisterschaft

24.06.2012 Württ. Pokal-Mannschaftsmeisterschaft - Halbfinale

29.06.2012 SSF 1879 - Offenes Monatsblitzturnier

30.06.2012 17. Altbacher Jugendturnier (inkl. Württ. Jugendpokalturnier)

03.07.2012 Monatsblitz SC Leinfelden

06.07.2012 4. Erdmannhäuser Schnellschachserie

07.07.2012 GKL-Mädchenlehrgang
GKL-Talentsichtung

08.07.2012 Württ. Pokal-Mannschaftsmeisterschaft - Finale

13.07.2012 SSF 1879 - Offenes Monatsschnellturnier

20.07.2012 SSF 1879 - Offenes Monats-Fischer-Schnellturnier
Offene Mönchfelder Monatsturniere
9. Offene Ingersheimer Blitzmeisterschaft

27.07.2012 SSF 1879 - Offenes Monatsblitzturnier

03.08.2012 4. Erdmannhäuser Schnellschachserie

07.08.2012 Monatsblitz SC Leinfelden

10.08.2012 SSF 1879 - Offenes Monatsschnellturnier

17.08.2012 SSF 1879 - Offenes Monats-Fischer-Schnellturnier
Offene Mönchfelder Monatsturniere

24.08.2012 Meister-/Kandidatenturnier

31.08.2012 SSF 1879 - Offenes Monatsblitzturnier

04.09.2012 Monatsblitz SC Leinfelden

07.09.2012 4. Erdmannhäuser Schnellschachserie

14.09.2012 SSF 1879 - Offenes Monatsschnellturnier

21.09.2012 SSF 1879 - Offenes Monats-Fischer-Schnellturnier

23.09.2012 14. Kirnbach Jugend Open in Niefern



Mitgliederentwicklung im Schachverband Württemberg

Stand: 21.02.2012

Bezirke		2003	2004	2005	2006	2007	2008	2009	2010	2011	2012	Veränderung zu 2011	Veränderung in %	Veränderung zu 2002	Veränderung in %
Oberschwaben	Mitglieder	1176	1231	1234	1270	1282	1260	1243	1253	1265	1278	13,0	1,0	129,0	11,2
	männlich	1133	1180	1185	1219	1232	1213	1189	1191	1200	1201	1,0	0,1	93,0	8,4
	weiblich	43	51	49	51	50	47	54	62	65	77	12,0	15,6	36,0	87,8
Alb-Schwarzwald	Mitglieder	1096	1087	1106	1089	1065	1040	1063	1037	1004	1085	81,0	7,5	-16,0	-1,5
	männlich	1023	1018	1033	1018	997	967	991	970	936	1005	69,0	6,9	-16,0	-1,6
	weiblich	73	69	73	71	68	73	72	67	68	80	12,0	15,0	0,0	0,0
Neckar-Fils	Mitglieder	1526	1566	1537	1558	1652	1636	1693	1651	1641	1634	-7,0	-0,4	142,0	9,5
	männlich	1439	1474	1445	1469	1558	1546	1599	1557	1543	1542	-1,0	-0,1	127,0	9,0
	weiblich	87	92	92	92	94	90	94	94	98	92	-6,0	-6,5	15,0	19,5
Ostalb	Mitglieder	1255	1261	1286	1278	1242	1238	1228	1238	1163	1135	-28,0	-2,5	-95,0	-7,7
	männlich	1162	1181	1198	1194	1169	1165	1151	1154	1092	1060	-32,0	-3,0	-78,0	-6,9
	weiblich	93	80	88	84	73	73	77	84	71	75	4,0	5,3	-17,0	-18,5
Stuttgart	Mitglieder	2053	2026	2062	2071	2049	2042	2023	2056	2066	2000	-66,0	-3,3	-88,0	-4,2
	männlich	1934	1912	1955	1941	1920	1907	1882	1912	1925	1864	-61,0	-3,3	-109,0	-5,5
	weiblich	119	114	107	130	129	135	141	144	141	136	-5,0	-3,7	21,0	18,3
Unterland	Mitglieder	1993	1972	2081	2063	2082	1972	1936	1976	2002	2030	28,0	1,4	43,0	2,2
	männlich	1884	1867	1966	1948	1959	1859	1827	1863	1884	1902	18,0	0,9	23,0	1,2
	weiblich	109	105	115	115	123	113	109	113	118	128	10,0	7,8	20,0	18,5
SVW - Gesamt	Mitglieder	9099	9143	9306	9329	9372	9188	9186	9211	9141	9162	21,0	0,2	115,0	1,3
	männlich	8575	8632	8782	8789	8835	8657	8639	8647	8580	8574	-6,0	-0,1	40,0	0,5
	weiblich	524	511	524	543	537	531	547	564	561	588	27,0	4,6	75,0	14,6

Mitgliederentwicklung im Schachverband Württemberg

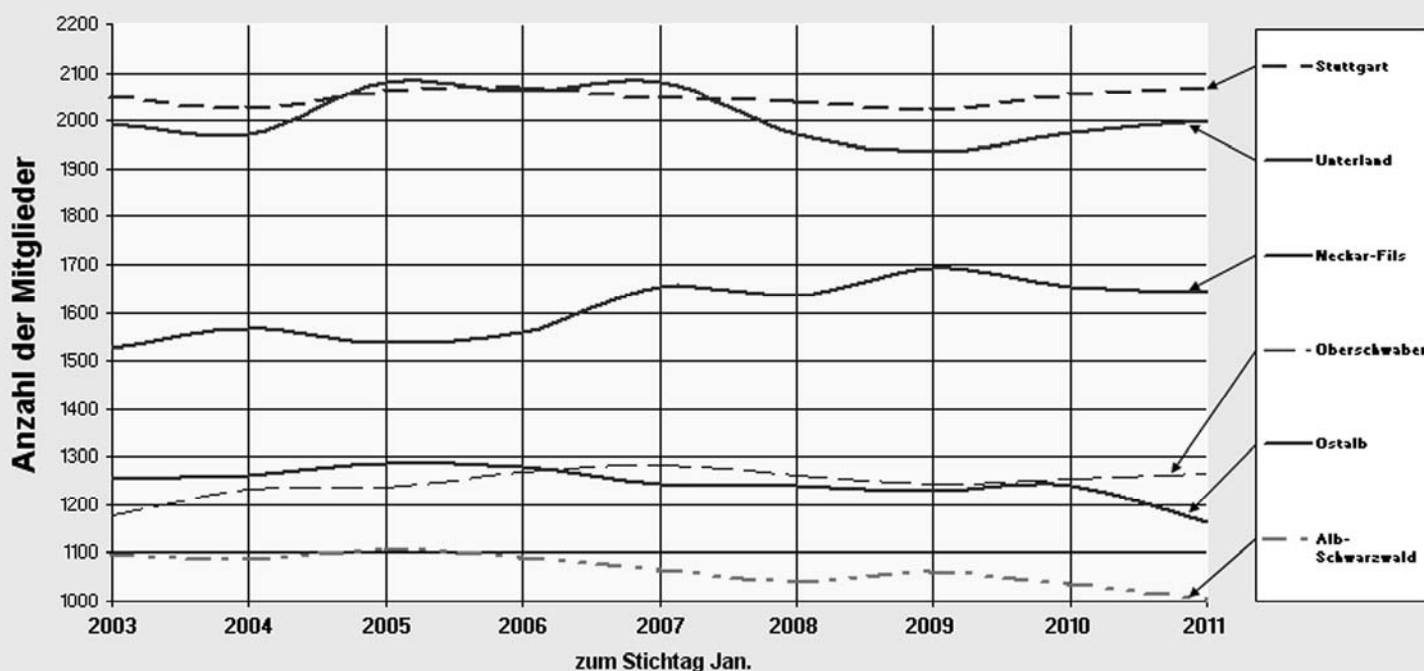

Bezirk Stuttgart

Bezirksleiter: Wolfgang Tölg, Jakob-Gauermann-Str. 17, 70736 Fellbach-Oeffingen, Tel. 0711-512269 o. 01522-9205917, E-Mail*); **Spielleiter u. stellv. Bezirksleiter:** Klaus Bornschein, Friedenaustr. 21, 70188 Stuttgart, Tel.+Fax 0711-283861, E-Mail*); **Turnierleiter:** Thomas Böhmeler, Im Brühl 69, 71229 Leonberg, Tel.: 07152-907356, E-Mail*); **Referent für Mitgliederverwaltung:** Holger Schröck, Osterbronnstr. 82, 70565 Stuttgart, 0711-2737788, E-Mail*); **Referentin für Frauenschach:** Rosemarie Bornschein, Friedenaustr. 21, 70188 Stuttgart, Tel.+Fax 0711-283861, E-Mail*); **Referent für Breiten- und Freizeitsport:** Thomas Awiszus, Christofstr. 1, 70736 Fellbach, Tel. 0711-5750835, E-Mail*); **Wertungsreferent:** Siegfried Schlierf, Linzer Str. 16, 71522 Backnang, Tel. 07191-61552, Fax 07191-342527, E-Mail*); **Referent für Ausbildung:** Klaus Bornschein, Adr. s.o.; **Leiter Landesliga:** Gerhard Lauppe, Seerosenstr. 60, 70563 Stuttgart, Tel. 0711-7356883, Fax 0711-78241865, E-Mail*); **Leiter Bezirksligen:** Klaus Bornschein, s.o.; **Vorsitzender Schiedsgericht:** Dr. Johannes Häcker, Fehrbellinerstr. 39, 70499 Stuttgart, Tel. 0711-8873049, E-Mail*); **Kassier:** Fritz Zöllmer, Albertus-Magnus-Str. 34, 71229 Leonberg, Tel. 07152-72802, E-Mail*); **Bank:** BWB Stuttgart, Kto-Nr. 30 439 61, BLZ 600 501 01

Bezirksjugend:

Jugendleiter: Marcel Keller, Prevorster Str. 27, 70437 Stuttgart, Tel. 0711-845832, E-Mail*); **Turnierleiter, komm.:** Yves Mutschelknaus, Grubenäcker 87, 70499 Stuttgart, Tel. 0711-8620802, Fax 0711-8620803, E-Mail*); **Ausbildungs-Referent, Stützpunktleiter:** Dr. Konrad Müller, Röschweg 1, 71686 Remseck, Tel. 07146-283258, E-Mail*); **Jugendspreeherin:** Katrin Erben, katrin_erben@web.de; **Kassier:** Roland Sieker, Wallensteinstr. 19 B, 70437 Stuttgart, Tel. 0711-8494845, E-Mail*); **Bank:** BWB Stuttgart, Kto-Nr. 29 243 42, BLZ 600 501 01

Kreis Stuttgart-West:

Kreisleiter: Heiko Schmidt, Unterer Kasparswald 7, 70771 Leinfelden-Echterdingen, Tel.: 0711-796378, E-Mail*); **stellv. Kreisleiter:** Gerhard Lauppe, Seerosenstr. 60, 70563 Stuttgart, Tel. 0711-7356883, Fax 0711-78241865, E-Mail*); **Kassier:** Fritz Zöllmer, Albertus-Magnus-Str. 34, 71229 Leonberg, Tel. 07152-72802, E-Mail*); **Wertungsreferent:** Reinhard Kalwei, Aischbachstr. 13, 71134 Aildingen, Tel. 07056-2626, E-Mail*); **Staffelleiter Kreis- und B-Klasse:** Gerhard Lauppe, Adr. s.o.; **Staffelleiter A-Klasse:** Hans-Peter Abel, Manosquerstr. 22, 70771 Leinfelden, Tel. 0711-7543965; **Staffelleiter C-Klasse:** Rosemarie Bornschein, Friedenaustr. 21, 70188 Stuttgart, Tel.+Fax 0711-283861, E-Mail*); **Jugendleiter:** Jens Uwe Renz, Böblingerstr. 22, 71088 Holzgerlingen, Tel.: 07031-266393, E-Mail*);

Kreis Stuttgart-Mitte:

Kreisleiter: Bruno Jerratsch, Nesenbachstr. 48, 70178 Stuttgart, Tel. 01520-5774310, E-Mail*); **Turnierleiter:** Jens Nusser, Hasenbergsteige 18, 70178 Stuttgart, Tel.: 0711-91247171, E-Mail*); **Kassier:** Thomas Kästle, Rotenwaldstr. 118, 70197 Stuttgart, Tel. 0711-654986; **Leiter Kreisklasse:** Peter Heilmann, Friedhofstr. 17, 71254 Ditzingen, Tel. 07156-5220, E-Mail*); **Leiter A-Klasse:** Vladimir Horvatic, Gutbrodstr. 11/1, 70197 Stuttgart, Tel. 0177-6369434, E-Mail*); **Leiter B-Klasse:** Hartmut Klett, Posener Str. 11, 71701 Schwieberdingen, Tel. 07150-914161, E-Mail*); **Wertungsreferent:** Bernd Schmid, Berghheimer Weg 37, 70839 Gerlingen, Tel. 07156-22286, E-Mail*); **Jugendleiterin:** Tamara Zacke, Im Wolfbusch 64, 70499 Stuttgart, Tel.: 0711 8891394, E-Mail*); **Jugendspielleiterin:** Sonja Baumann, Colmarer Str. 15, 70435 Stuttgart, E-Mail*);

Kreis Stuttgart-Ost:

Kreisvorsitzender: Wolfgang Tölg, Jakob-Gauermann-Str. 17, 70736 Fellbach-Oeffingen, Tel.+Fax 0711-512269 oder 01522-9205917, E-Mail*); **Turnierleiter u. stellv. Vorsitzender:** Bernhard Kronbach, Postfach 602, 71354 Winnenden, Tel.+Fax 07195-62110, E-Mail*); **Kassier:** Jörg Schembera, Karolingerstr. 34 70736 Fellbach, Tel. 0711-5181257, Fax 0711-5181290, E-Mail*); **Bank:** KSK Waiblingen, Kto: 71 43 238, BLZ: 602 500 10; **Wertungsreferent:** Siegfried Schlierf, Linzer Str. 16, 71522 Backnang, Tel. 07191-61552, Fax 07191-342527, E-Mail*); **Leiter Kreis- und C-Klasse, komm.:** Wolfgang Tölg, Adresse s.o.; **Leiter A-Klasse:** Roland Morlock, Muldenäckerstr. 11, 70378 Stuttgart, Tel. 0711-531756, E-Mail*); **Leiter B- und E-Klasse:** Wolfgang Tölg, Adr. s.o.; **Jugendleiter:** Steffen Gampfer, Kastellstraße 4, 71540 Murrhardt, Tel.: 07192-936991, E-Mail*); **Stellv. Jugendleiter:** Roland Sieker, Wallensteinstr. 19 B, 70437 Stuttgart, Tel. 0711 / 8494845, E-Mail*);

Bezirks-Turnierausschreibungen

Bezirks-Blitz-Einzelmeisterschaft 2012

Modus: 5-min-Blitz, jeder gegen jeden

Termin: 21.04.2012, 14:00 Uhr

Ausrichter: SC Schachmatt Botnang

Spielort: Musiksaal des Bürgerhaus Botnang
Griegstr. 18

70195 Stuttgart-Botnang

Startberechtigt: - Die Plätze 1-5 des Vorjahres: E. Mikoleizig (SK Korb), M. Gentner (SC Murrhardt), E. Faerber (SGem. Vaihingen/Rohr), H. Keilhack (SC Feuerbach), B. Menzel (SC SM Botnang)
- Freiplatz für den Ausrichterverein

- je Kreis 6 Nominierte

Freiplätze können vergeben werden, wenn Qualifikanten ihre Startberechtigung nicht wahrnehmen. (nur an Spieler mit aktiver Spielberechtigung für den Schachbezirk Stuttgart)

Meldeschluss: 31.03.2012 (Qualifikanten der Kreise)

31.03.2012 (Freiplatzanträge)

Startgeld: keines

Preise: Urkunde

Qualifizierungen: 4 Startplätze für Verbands-Blitz-EM 2012
Platz 1-5 sind für die BBEM 2013 startberechtigt.

Turnierleiter: Klaus Bornschein

Friedenaustr. 21

70188 Stuttgart

Tel.: 0711/283861

eMail: klaus.bornschein(at)gmx.de

Viererpokal Stuttgart

Runde 3; Spieltag: 14.01.2012 9:00 Uhr

SF Oeffingen e.V. 1 - DJK Stuttgart-Süd 2 : 1 : 3; SC Stetten a.d.F. 1 - SpVgg Böblingen 1 : 3,5 : 0,5; SGem Vaihingen-Rohr 1 - SV Schwaikheim 1 : 3,5 : 0,5; SV Leonberg 1978 eV 1 - Mönchfelder SV 1967 1 : 2 : 2;

Stuttgart: Landesliga

Runde 5; Spieltag: 22.01.2012 9:00 Uhr

SV Backnang 1 - Stuttgarter SF 1879 4 : 4,5 : 3,5

Haag, Ulrich - Kaplunov, Vadym:½:½; Keller, Wolfgang - Hartlieb, Jürgen:1:0; Reichert, Bernhard - Siegle, Florian:½:½; Holzschuh, Peter - Schroeter, Harald:½:½; Häußermann, Ernst - Ba-reiss, Wolfgang:½:½; Müller, Kai-Markus - Stolz, Stephan:½:½; Schlierf, Siegfried - Kanter, Leonid:0:1; Rausch, Adrian - Gackenholtz, Friedrich:1:0;

VfL Sindelfingen 1 - SpVgg Rommelshausen 1 : 4,5 : 3,5

Braun, Hans-Jochen - Janata, Andreas:½:½; Wittmann, Uwe - Capelja, Christian:1:0; Zeibig, Bernd - Büter, Norbert:½:½; Rehn, Günter - Zeyher, Marius:1:0; Spurga, Josef - Hoefler, Daniel:½:½; Kistler, Siegfried - Klausner, Siegfried:½:½; Grosse, Manfred - Bried, Martin:0:1; Kistler, Michael - Büchele, Markus:½:½;

SK Schmiden/Cannstatt 2 - TSF Ditzingen 1 : 3,5 : 4,5

Löhr, Markus - Notter, Felix:½:½; Bauer, Eckart - Heyl, Thomas:½:½; Scheeff, Volker - Stanescu, Christian:½:½; Bauer, Manfred - Pfeifer, Wilfried:1:0; Martini, Paul - Nowitzki, Andreas:½:½; Pflighthofer, Peter - Ryba, Andreas:½:½; Hamm, Dieter - Reinhold, Dirk:0:1; Löwe, Joachim - Wagner, Lothar:0:1;

SGem Vaihingen-Rohr 1 - SC Leinfelden 1 : 5,5 : 2,5

Faerber, Eric - Schlachetzki, Horst:-:++; Feller, Florian - Gehringer, Frank:1:0; Imhof, Thomas - Brettschneider, Karl:1:0; Severin, Andreas - Bandke, Martin:0:1; Fischer, Dietmar - Abel, Hans-Peter:½:½; Kerer, Martin - Köller, Bernd:1:0; Dürr, Hanno - Köller, Horst:1:0; Brauning, Michael - Steck, Klaus:1:0;

Mönchfelder SV 1967 1 - TSV Schönaich 1 : 3,5 : 4,5

Sieker, Roland - Plenca, Julijan:+:-; Bergner, Philipp - Unruh, Sidonia:½:½; Egger, Bernd - Kübler, Marcus:½:½; Wolter, Thomas - Schnadt, Florian:0:1; Huynh, Nhi Lang - Steinhart, Christoph:0:1; Petzold, Tristan - Gheng, Simona:0:1; Hamm, Julian - Glienke, York:1:0; Herdtfelder, Dieter - Knecht, Michael:½:½;

Tabelle nach der 5.Runde

Pl.	Mannschaft	Sp.	MP	BP
1	TSV Schönaich 1	5	8	23.5
2	Stuttgarter SF 1879 4	5	8	23.0
3	SV Backnang 1	5	7	21.0
4	SGem Vaihingen-Rohr 1	5	6	21.0
5	TSF Ditzingen 1	5	5	20.0
5	SK Schmiden/Cannstatt 2	5	5	20.0
7	SpVgg Rommelshausen 1	5	4	21.0
8	SC Leinfelden 1	5	3	15.5
9	Mönchfelder SV 1967 1	5	2	18.0
10	VfL Sindelfingen 1	5	2	17.0

**Stuttgart: Bezirksliga, Staffel 1****Runde 6; Spieltag: 05.02.2012 9:00 Uhr**

TSF Ditzingen 2 - SV Herrenberg e.V. 1 : 2 : 6; SC Magstadt 1 - SC Schachmatt Botnang 1 : 2,5 : 5,5; SC Winnenden e.V. 1 - SK "e4" Gerlingen 1 : 5 : 3; SC Sillenbuch 1 - SV Untertürkheim e.V. 1 : 2,5 : 5,5; SV Leonberg 1978 eV 1 - SV Nagold 1 : 5 : 3;

Pl.	Mannschaft	Sp.	MP	BP
1	SV Untertürkheim e.V. 1	6	8	30.5
2	SV Herrenberg e.V. 1	6	8	30.0
3	SV Leonberg 1978 eV 1	6	8	27.5
4	SK "e4" Gerlingen 1	6	8	26.0
5	SC Sillenbuch 1	6	6	23.5
5	TSF Ditzingen 2	6	6	23.5
7	SC Schachmatt Botnang 1	6	6	23.0
8	SV Nagold 1	6	6	22.5
9	SC Winnenden e.V. 1	6	4	21.5
10	SC Magstadt 1	6	0	12.0

Stuttgart: Bezirksliga, Staffel 2**Runde 6; Spieltag: 05.02.2012 9:00 Uhr**

SC Waiblingen 1921 1 - SV Stuttgart-Wolfbusch 1956 e.V. 2 : 4,5 : 3,5; SSV Zuffenhausen 1 - SC Stetten a.d.F. 1 : 6,5 : 1,5; DJK Stuttgart-Süd 1 - SGem Vaihingen-Rohr 2 : 2 : 6; SC Böblingen 1975 e.V. 3 - Stuttgarter SF 1879 5 : 3 : 5; Spvgg Böblingen 1 - SG Fasanenhof 1 : 4 : 4;

Pl.	Mannschaft	Sp.	MP	BP
1	SGem Vaihingen-Rohr 2	6	10	27.0
2	Spvgg Böblingen 1	6	9	25.0
3	SV Stuttgart-Wolfbusch 1956 e.V. 2	6	8	32.0
4	SC Böblingen 1975 e.V. 3	6	8	26.0
5	SSV Zuffenhausen 1	6	6	28.5
6	SC Waiblingen 1921 1	6	6	26.0
7	Stuttgarter SF 1879 5	6	4	20.0
8	SC Stetten a.d.F. 1	6	4	17.5
9	DJK Stuttgart-Süd 1	6	3	18.5
10	SG Fasanenhof 1	6	2	18.5

Kreis Stuttgart Mitte**Stuttgart-Mitte Kreisklasse****Runde 6; Spieltag: 29.01.2012 9:00 Uhr**

Stuttgarter SF 1879 7 - SV Stuttgart-Wolfbusch 1956 e.V. 4 : 5 : 3; TSV Heumaden 1 - SC Feuerbach e. V. 2 : 2 : 6; Stuttgarter SF 1879 6 - SSV Zuffenhausen 2 : 4 : 4; Stuttgarter SF 1879 8 - SC Schachmatt Botnang 2 : 4,5 : 3,5; SV Stuttgart-Wolfbusch 1956 e.V. 3 - SK "e4" Gerlingen 2 : 4,5 : 3,5;

Pl.	Mannschaft	Sp.	MP	BP
1	SC Feuerbach e. V. 2	6	12	36.5
2	Stuttgarter SF 1879 8	6	11	28.5
3	SK "e4" Gerlingen 2	6	6	24.5
4	SV Stuttgart-Wolfbusch 1956 e.V. 3	6	6	23.5
5	SSV Zuffenhausen 2	6	6	23.0
6	SV Stuttgart-Wolfbusch 1956 e.V. 4	6	5	22.0
7	SC Schachmatt Botnang 2	6	5	20.5
8	Stuttgarter SF 1879 7	6	4	22.0
9	Stuttgarter SF 1879 6	6	3	21.0
10	TSV Heumaden 1	6	2	18.5

Stuttgart-Mitte A Klasse**Runde 5; Spieltag: 22.01.2012 9:00 Uhr**

DJK Sportbund Stuttgart e.V. 1 - DJK Stuttgart-Süd 2 : 4 : 4; SK "e4" Gerlingen 3 - TSF Ditzingen 3 : 5 : 3; SV Stuttgart-Wolfbusch 1956 e.V. 5 - SC Schachmatt Botnang 3 : 3 : 5; SG

Fasanenhof 2 - GSV Hemmingen 1 : 3 : 5; SK "e4" Gerlingen 4 - SC Sillenbuch 2 : 4 : 4;

Pl.	Mannschaft	Sp.	MP	BP
1	DJK Stuttgart-Süd 2	5	9	26.0
2	SC Sillenbuch 2	5	7	23.0
3	GSV Hemmingen 1	5	7	21.0
4	SK "e4" Gerlingen 4	5	7	20.0
5	SK "e4" Gerlingen 3	5	6	21.5
6	DJK Sportbund Stuttgart e.V. 1	5	5	20.0
7	SC Schachmatt Botnang 3	5	4	18.0
8	SV Stuttgart-Wolfbusch 1956 e.V. 5	5	3	19.5
9	TSF Ditzingen 3	5	2	17.5
10	SG Fasanenhof 2	5	0	13.5

Stuttgart-Mitte B Klasse**Runde 5; Spieltag: 05.02.2012 9:00 Uhr**

SC Schachmatt Botnang 4 - SG Fasanenhof 3 : 4 : 0; SSV Zuffenhausen 3 - TV Zazenhausen 1 : 1 : 3; TSV Heumaden 2 - SC Feuerbach e. V. 3 : 4 : 0; SV Stuttgart-Wolfbusch 1956 e.V. 6 - DJK Stuttgart-Süd 3 : 1 : 3;

Pl.	Mannschaft	Sp.	MP	BP
1	DJK Stuttgart-Süd 3	5	10	15.5
2	SV Stuttgart-Wolfbusch 1956 e.V. 6	5	7	13.5
3	SC Schachmatt Botnang 4	5	7	13.0
4	TSV Heumaden 2	5	6	12.0
5	TV Zazenhausen 1	5	5	11.5
6	SG Fasanenhof 3	5	3	5.5
7	SSV Zuffenhausen 3	5	2	7.0
8	SC Feuerbach e. V. 3	5	0	2.0

Kreis Stuttgart Ost**Stuttgart-Ost: Kreisklasse****Runde 6; Spieltag: 05.02.2012 9:00 Uhr**

SV Schwaikheim 2 - SV Backnang 2 : 1,5 : 6,5; SF Oeffingen e.V. 2 - SC Affalterbach 1 : 3 : 5; SV Schwaikheim 1 - Mönchfelder SV 1967 2 : 6 : 2; SF Oeffingen e.V. 1 - SC Murrhardt 1948 e.V. 1 : 4,5 : 3,5; SK Korb 1948 1 - SC Waiblingen 1921 2 : 4 : 4;

Pl.	Mannschaft	Sp.	MP	BP
1	SC Murrhardt 1948 e.V. 1	6	10	31.0
2	SK Korb 1948 1	6	9	28.0
3	SV Schwaikheim 1	6	8	31.0
4	SF Oeffingen e.V. 1	6	8	30.0
5	Mönchfelder SV 1967 2	6	6	27.0
6	SC Waiblingen 1921 2	6	6	24.5
7	SC Affalterbach 1	6	6	23.5
8	SV Backnang 2	6	6	19.5
9	SF Oeffingen e.V. 2	6	1	14.5
10	SV Schwaikheim 2	6	0	11.0

Stuttgart-Ost: A-Klasse**Runde 5; Spieltag: 22.01.2012 9:00 Uhr**

SC Affalterbach 2 - SV Backnang 3 : 4,5 : 3,5; SC Murrhardt 1948 e.V. 2 - SK Korb 1948 2 : 4 : 4; Schach-Pinguine Murrhardt e.V. 1 - SC Waiblingen 1921 3 : 4,5 : 3,5; SK Schmiden/Cannstatt 3 - SC Winnenden e.V. 2 : 4,5 : 3,5; SF Oeffingen e.V. 3 - SV Fellbach 1 : 5 : 3;

Tabelle nach der 5.Runde

Pl.	Mannschaft	Sp.	MP	BP
1	SF Oeffingen e.V. 3	5	8	25.0
2	SV Fellbach 1	5	8	24.5
3	SK Schmiden/Cannstatt 3	5	8	23.5
4	SK Korb 1948 2	5	6	20.0

5	SC Affalterbach 2	5	5	20.0
6	SV Backnang 3	5	4	21.0
7	Schach-Pinguine Murrhardt e.V. 1	5	4	19.5
8	SC Winnenden e.V. 2	5	4	18.5
9	SC Waiblingen 1921 3	5	2	16.0
10	SC Murrhardt 1948 e.V. 2	5	1	12.0

Stuttgart-Ost: B-Klasse**Runde 5; Spieltag: 05.02.2012 9:00 Uhr**

SF Oeffingen e.V. 4 - SV Fellbach 2 : 4,5 : 3,5; SV Schwaikheim 3 - SF Hohenacker e.V. 1 : 3 : 5; SF Oeffingen e.V. 5 - SV Backnang 4 : 5 : 3;

Pl.	Mannschaft	Sp.	MP	BP
1	SF Oeffingen e.V. 4	5	8	26.5
2	SC Waiblingen 1921 4	4	6	21.5
3	SV Schwaikheim 3	4	6	20.5
4	SV Fellbach 2	4	4	15.5
5	SF Oeffingen e.V. 5	4	4	14.0
6	SF Hohenacker e.V. 1	4	2	11.5
7	SV Backnang 4	5	0	10.5

Stuttgart-Ost: C-Klasse**Runde 4; Spieltag: 22.01.2012 9:00 Uhr**

Mönchfelder SV 1967 3 - SC Waiblingen 1921 5 : 1 : 4; SV Fellbach 3 - SK Korb 1948 3 : 1,5 : 4,5;

Pl.	Mannschaft	Sp.	MP	BP
1	Mönchfelder SV 1967 3	4	6	14.0
2	SC Waiblingen 1921 5	4	5	13.0
3	SK Korb 1948 3	4	3	10.5
4	SV Fellbach 3	4	2	8.5

Stuttgart-Ost: E-Klasse**Runde 5; Spieltag: 15.01.2012 12:00 Uhr**

Schach-Pinguine Murrhardt e.V. 2 - SK Schmid/Cannstatt 4 : 2,5 : 1,5; SC Waiblingen 1921 7 - SV Backnang 5 : 4 : 0; SC Waiblingen 1921 6 - SC Winnenden e.V. 3 : 3,5 : 0,5; Schach-Pinguine Murrhardt e.V. 3 - SC Murrhardt 1948 e.V. 3 : 0 : 4;

Pl.	Mannschaft	Sp.	MP	BP
1	Schach-Pinguine Murrhardt e.V. 2	5	9	14.5
2	SK Schmid/Cannstatt 4	5	8	16.0
3	SC Murrhardt 1948 e.V. 3	5	8	14.5
4	SC Waiblingen 1921 6	5	5	10.5
5	SC Waiblingen 1921 7	5	5	9.0
6	SC Winnenden e.V. 3	5	2	6.0
6	Schach-Pinguine Murrhardt e.V. 3	5	2	6.0
8	SV Backnang 5	5	1	2.5

Kreis Stuttgart West**Stuttgart-West: Kreisklasse****Runde 5; Spieltag: 22.01.2012 9:00 Uhr**

SV Weil der Stadt 1 - SC Böblingen 1975 e.V. 4 : 1 : 7; VfL Sindelfingen 2 - TSV Heimsheim e.V. 1 : 5,5 : 2,5; SGem Vaihingen-Rohr 4 - Spvgg Böblingen 2 : 2,5 : 5,5; SGem Vaihingen-Rohr 3 - SC Leinfelden 2 : 6 : 2; SV Leonberg 1978 eV 2 - SV Herrenberg e.V. 2 : 5 : 3;

Tabelle nach der 5.Runde

Pl.	Mannschaft	Sp.	MP	BP
1	SV Leonberg 1978 eV 2	5	10	24.0
2	SC Böblingen 1975 e.V. 4	5	7	24.5
3	SV Herrenberg e.V. 2	5	6	21.0
4	Spvgg Böblingen 2	5	6	20.5
4	TSV Heimsheim e.V. 1	5	6	20.5
6	VfL Sindelfingen 2	5	5	21.5

7	SGem Vaihingen-Rohr 3	5	4	20.5
8	SGem Vaihingen-Rohr 4	5	3	17.0
9	SC Leinfelden 2	5	3	16.5
10	SV Weil der Stadt 1	5	0	14.0

Stuttgart-West: A-Klasse**Runde 6; Spieltag: 05.02.2012 9:00 Uhr**

SGem Vaihingen-Rohr 5 - Spvgg Böblingen 3 : 4,5 : 3,5; SC Magstadt 2 - Spvgg Renningen 1 : 2,5 : 5,5; TSV Schönaich 2 - SC Böblingen 1975 e.V. 5 : 4,5 : 3,5; SSV Turm Holzgerlingen 1 - VfL Sindelfingen 3 : 5,5 : 2,5; SV Herrenberg e.V. 3 - SC Aidlingen 1 : 5,5 : 2,5;

Pl.	Mannschaft	Sp.	MP	BP
1	TSV Schönaich 2	6	11	31.0
2	Spvgg Renningen 1	6	9	28.5
3	SV Herrenberg e.V. 3	6	9	28.0
4	SSV Turm Holzgerlingen 1	6	8	28.5
5	VfL Sindelfingen 3	6	5	23.0
6	SGem Vaihingen-Rohr 5	6	5	21.0
7	SC Böblingen 1975 e.V. 5	6	4	23.0
8	Spvgg Böblingen 3	6	4	21.0
9	SC Aidlingen 1	6	4	17.5
10	SC Magstadt 2	6	1	17.5

Stuttgart-West: B-Klasse**Runde 5; Spieltag: 22.01.2012 9:00 Uhr**

SC Magstadt 3 - SV Leonberg 1978 eV 3 : 3,5 : 2,5; VfL Sindelfingen 4 - TSV Simmozheim 1 : 1,5 : 4,5; SV Nagold 3 - SSV Turm Holzgerlingen 2 : 4 : 2; SV Nagold 2 - Vardar Sindelfingen 1 : 3 : 3; SGem Vaihingen-Rohr 6 - SC Stetten a.d.F. 2 : 3 : 3;

Tabelle nach der 5.Runde

Pl.	Mannschaft	Sp.	MP	BP
1	SC Magstadt 3	5	8	19.5
2	TSV Simmozheim 1	5	7	18.0
3	SV Nagold 2	5	7	16.5
4	SC Stetten a.d.F. 2	5	5	16.0
5	SGem Vaihingen-Rohr 6	5	5	15.0
6	SV Nagold 3	5	5	14.0
7	SSV Turm Holzgerlingen 2	5	4	14.0
8	Vardar Sindelfingen 1	5	4	11.0
9	SV Leonberg 1978 eV 3	5	3	12.5
10	VfL Sindelfingen 4	5	2	12.5

Stuttgart-West: C-Klasse, Staffel 1**Runde 5; Spieltag: 15.01.2012 9:00 Uhr**

SV Herrenberg e.V. 6 - SC Magstadt 4 : 2,5 : 1,5; SV Herrenberg e.V. 5 - TSV Heimsheim e.V. 2 : 1 : 3; SV Weil der Stadt 2 - TSV Schönaich 3 : 4 : 0;

Tabelle nach der 5.Runde

Pl.	Mannschaft	Sp.	MP	BP
1	SV Weil der Stadt 2	5	9	15.0
2	TSV Heimsheim e.V. 2	5	8	15.0
3	TSV Schönaich 3	5	6	11.0
4	SV Herrenberg e.V. 5	5	5	10.5
5	SV Herrenberg e.V. 6	5	2	4.5
6	SC Magstadt 4	5	0	4.0

Stuttgart-West: C-Klasse, Staffel 2**Runde 5; Spieltag: 15.01.2012 9:00 Uhr**

VfL Sindelfingen 5 - SV Herrenberg e.V. 4 : 2 : 2; TSV Schönaich 4 - SC Stetten a.d.F. 3 : 0 : 4; SC Leinfelden 3 - SGem Vaihingen-Rohr 7 : 4 : 0;

**Tabelle nach der 5.Runde**

Pl.	Mannschaft	Sp.	MP	BP
1	VfL Sindelfingen 5	5	9	16.0
2	SC Stetten a.d.F. 3	5	7	14.0
2	SV Herrenberg e.V. 4	5	7	14.0
4	SC Leinfelden 3	5	5	11.0
5	TSV Schönaich 4	5	2	5.0
6	SGem Vaihingen-Rohr 7	5	0	0.0

Bezirk Unterland

Bezirksleiter: Alexander Geilfuß, Im Lug 41, 74360 Ilsfeld-Schozach, 07133-1200016, E-Mail*), **Spilleiter:** Dietrich Noffke, Waldeckstr. 7, 74372 Sersheim, 07042-33931, E-Mail*), **Stellv. Bezirksleiter:** H.-J. Petri, s.u., **Ref. für Mitgliederverwaltung:** Werner Dangelmayr, Biberacher Str. 19/1, 88448 Attenweiler, Tel.: 07357-916172, E-Mail*); **Wertungsreferent:** Jürgen-Oliver van Klinger, Haberkornstrasse 1, 74081 Heilbronn-Sontheim, 0160-6022656, E-Mail: dwz.ul@svw.info, **Schiedsgerichtsvorsitzender:** Wolfgang Reinhardt, Marbacher Weg 54, 74321 Bietigheim-Biss., 07142-46182 g:07142-33099, E-Mail*), **Kassierer:** Herbert Lott, Lindenweg 16, 71706 Markgröningen, 07145-7824, Bank: KSK Heilbronn, Kto 4666, BLZ 620 500 00

Bezirksjugend

Bezirksjugendleiter: Saygun Sezgin, Friedrich-Dürr-Str. 103, 74074 Heilbronn, 0162-8414681, E-Mail*), **Spilleiter:** Harald Frank, Rielingshäuser Str. 42/2, 71711 Steinheim, 07144-885905 + 0171-7760585, E-Mail*), **Kassierer:** Riedel, Wolfram, Birkenweg 3, 74366 Kirchheim/N, E-Mail*), Bank: KB-BW, Kto 8100139, BLZ 600 501 01

Kreis Heilbronn-Hohenlohe

Kreisvorsitzender: A. Geilfuß s.o., **Kreispielleiter** (komm.): Dominik Trui, Am Schachtsee 16, 74177 Bad Friedrichshall, E-Mail*), **Spilausschuss:** D. Trui s.o., Andreas Warsitz, Wilhelm-Schäffer-Str. 97, 74078 Heilbronn-Neckargartach, 07131-24947, 0177-4652422, Christian Wolbert, Ditzinger Str. 31, 70839 Gerlingen, 07156-309140, E-Mail:schach@christian-wolbert.de, **Kreisjugendleiter:** S. Sezgin s.o.

Kreis Ludwigsburg

Kreisvorsitzender: Hans-Joachim Petri, Auf Hart 41, 71706 Markgröningen, 07145-5721, E-Mail*), **Kreispielleiter:** Antonio Florio, Schillerstr. 34, 71732 Tamm, 07141-2997333, E-Mail*), **Spilausschuss:** Steffen Kohl, Eugen Str. 14, 74354 Besigheim, 07143-34666, Reiner Wahl, Dresdner Str. 4, 71679 Asperg, 07141-661255, **Kreisjugendleiter:** H. Frank s.o.

Die besten jugendlichen Schachspieler trafen sich in Bad Urach

Vom 05. bis zum 08. Januar wurde die **Bezirksjugendeinzelmeisterschaft** im Schach ausgetragen. Es wurde in verschiedenen Altersklassen 7 Runden im CH-System gespielt, wobei sich die besten Spieler für die württembergische Meisterschaften qualifizierten.

Die Spieler kamen aus den Kreisen Ludwigsburg und Heilbronn-Hohenlohe und qualifizierten sich über die jeweiligen Kreismeisterschaften für dieses Turnier, welches in diesem Jahr bereits zum vierten Mal in einer Jugendherberge ausgetragen wurde.

In der Altersklasse U 10 holte S. Triantafillidis aus Biberach mit 6 Punkten vor P. Reimer aus Leingarten und M. Schallner aus Kornwestheim den Titel.

In der Altersklasse U 12 gelang S. Degenhard aus Biberach der Sprung auf den 1. Platz, gefolgt von L. Harsch aus Bad Rappenau und L. Hoffmann aus Widdern.

In den höheren Altersklassen qualifizierten sich alle Mädchen für die „Württembergische“ und J. Samietz (U 14/Lauffen), Xiang-Tobias Peng (U 16/SV Heilbronn) und Marcel Bluma (U 18/Ingersheim) holten die Pokale für den 1. Platz.

Außerdem wurde ein reichhaltiges und abwechslungsreiches Freizeitprogramm für alle Jugendlichen geboten, welches einen regen Zuspruch fand.

Alles in allem war dieses Turnier für alle Beteiligten (Jugendliche, Betreuer und Turnierleitung) ein voller Erfolg.

Anschließend folgen die Abschluss Tabellen, wobei die Mädchen (U 14, U 16 + U 18) bei den Buben in einer Gruppe spielten, aber getrennt gewertet wurden.

BJEM 2012 U10

Pl	Teilnehmer	TWZ	Verein/Ort	G S R V Pk	SB
1.	Triantafillidis,Sime	982	SF Biberach	7 5 2 0 6.0	18.00
2.	Reimer,Pascal	886	SAbt SV Leingarten	7 4 2 1 5.0	13.25

BJEM 2012 U12

Pl	Teilnehmer	TWZ	Verein/Ort	G S R V Pk	Bh
1.	Degenhard,Simon	1293	SF Biberach	7 5 2 0 6.0	25.5
2.	Harsch,Lars	1136	SV Bad Rappenau	7 5 1 1 5.5	26.5
3.	Hoffmann,Jens	1375	SC Widdern	7 4 2 1 5.0	27.5

BJEM 2012 U14

Pl	Teilnehmer	TWZ	Verein/Ort	G S R V Pk	Bh
1.	Samietz,Jannick	1539	SK Lauffen	7 4 3 0 5.5	29.5
2.	Schimmele,Alex	1395	SC Neckarsulm	7 3 4 0 5.0	29.0
3.	Wunder,Anton	1336	Heilbronner SV	7 4 2 1 5.0	27.5

BJEM 2012 U 14 weiblich

Pl	Teilnehmer	TWZ	Verein/Ort	G S R V Pk	Bh
1.	Ignatova,Nadja	758	Heilbronner SV	7 2 2 3 3.0	23.0
2.	Luthle,Maria	703	SV Gemmrigheim	7 1 2 4 2.0	21.5
3.	Weiß,Larissa	710	SC Ingersheim	7 1 0 6 1.0	23.5

BJEM 2012 U16

Pl	Teilnehmer	TWZ	Verein/Ort	G S R V Pk	Bh
1.	Peng,Xiang-Tobias	1609	Heilbronner SV	7 5 2 0 6.0	26.0
2.	Bergmann,Valentin	1458	SC Widdern	7 3 3 1 4.5	27.5
3.	Stegmaier,Christian	1382	SC Erdmannhausen	7 2 4 1 4.0	25.5

BJEM 2012 U 16 weiblich

Pl	Teilnehmer	TWZ	Verein/Ort	G S R V Pk	Bh
1	Triantafillidis,Kath	1315	SF Biberach	7 4 1 2 4.5	25.0
2.	Triantafillidis,Zoe	1520	SF Biberach	7 1 4 2 3.0	26.0

BJEM 2012 U18

Pl	Teilnehmer	TWZ	Verein/Ort	G S R V Pk	Bh
1.	Bluma,Marcel	2010	SC Ingersheim e.V.	7 6 1 0 6.5	24.5
2.	Zuferi,Enis	2036	SAbt TSV Willsbach	7 5 1 1 5.5	26.5
3.	Rümmele,Tobias	1203	SV Besigheim	7 4 1 2 4.5	27.0

BJEM 2012 U 18 weiblich

Pl	Teilnehmer	TWZ	Verein/Ort	G S R V Pk	Bh	PI
1.	Besthorn,Luisa	1083	SV Besigheim	7 3 2 2 4.0	22.0	168.0
2.	Peng,Yimeh-Stella	1201	Sabt TSG Öhringen	7 3 0 4 3.0	23.5	163.5

Ausschreibung**Bezirks-Einzelmeisterschaft 2012
18.-20. Mai 2012 in Heilbronn-Böckingen****Modus:**

Nach Bezirksspielordnung §7, jedoch nur 5 Runden Schweizer System mit Bedenkzeit 1 Std. 45 min für 40 Züge, 30 min für den Rest der Partie je Spieler; DWZ-Auswertung, Wartezeit 30 Minuten.

Startgeld:

Kein Startgeld! Reuegeld 20 €. Wird bei Turnierbeginn kassiert und am Ende zurückgezahlt, wenn das Turnier durchgespielt wurde.

Preise:

120 / 90 / 60 € sowie Urkunden für Platz 1 bis 3.

Pokal für Platz 1, 60 € für den Besten bis DWZ 1800, 35 € für den Besten bis DWZ 1700.

Bei Punktgleichheit und gleicher Unterwertung werden die Preise geteilt.

Der Preisfonds wurde durch Böckingen mehr als verdoppelt, um den Anreiz zu erhöhen.

(Es werden die DZW angewendet, wie sie am 16.5.12 von der Seite des DSB geliefert wird.)

Termine:

1. Runde: Fr. 18. Mai 2012, Beginn: 19:15 Uhr, persönliche Meldung bis 19:00 Uhr

2.+3. Runde: Sa. 19.5.12 9:00 + ca. 14:00 Uhr

4.+5. Runde: So. 20.5.12 9:00 + ca. 14:00 Uhr

Spilort:

Bürgerhaus HN-Böckingen (Rombachzimmer); Kirchsteige 5; 74080 Heilbronn

Kostenlose Parkplätze gehören zum Bürgerhaus und sind genügend vorhanden

Meldung:

Am ersten Spieltag ab 19:00 Uhr. Voranmeldung an D. Noffke (Adresse s. u.) erbeten.

Die Teilnehmerzahl ist begrenzt auf 32. Angemeldete haben Vorrang.

Qualifikation:

Die 3 Erstplatzierten qualifizieren sich für das Württ. Kandidatenturnier (28.8-5.9.12 in Oberschwaben vermutlich)

Verpflegung:

Für die Pausen zwischen Runden 2 und 3 sowie 4 und 5 gibt es Verpflegungs-Möglichkeiten in der Gaststätte Bürgerhaus.

Turnierleiter + Info:

TL: NN Böckingen, Klaus-Dieter Mayer, 07131-701821, Mail: klaus-mayer@mayer-vt.de
Dietrich Noffke, Tel. 07042-33931; Mail: dietrich.noffke@svw.info

Diese Ausschreibung finden Sie auch im Internet unter www.svw.info unter Bezirke / Unterland

Dietrich Noffke, Bezirksspielleiter Unterland

KO-Pokal Unterland (4er)**Runde 1; Spieltag: 21.01.2012 14:00 Uhr**

SK Lauffen 1 - SC Ingersheim e.V. 1 : 2 : 2; SG Ludwigsburg 1919 1 - SV Besigheim 1 : 3 : 1; SV Rochade Neuenstadt 1 - Heilbronner SV 1 : 4 : 0; SF Schwaigern 1 - SF Biberach 1 : 3,5 : 0,5;

Landesliga Unterland**Runde 5; Spieltag: 08.01.2012 9:00 Uhr****Sabt TSG Öhringen 1 - SV Marbach 1 : 3,5 : 4,5**

Bauer, Armin - Lach, Bernhard:½:½; Teller, Dietmar - Meschke, Andreas:1:0; Rook, Detlef - Prestel, Oliver:0:1; Pierro, Robert - Rapp, Uwe:0:1; Scholz, Florian - Jazeschen, Uwe:1:0; Dietrich, Christoph - Ramsauer, Martin:½:½; Schmidt, Joachim - Klemm, Jürgen:½:½; Ellerbrock, Manfred - Lorenz, Kurt:0:1;

SC Erdmannhausen 1 - SK Lauffen 1 : 5,5 : 2,5

Volke, Karsten - Schnepf, Gunnar:0:1; Gheng, Josef - Heidl, Thomas:1:0; Junesch, Gerhard - Scherer, Holger:1:0; Meier, Thomas - Amos, Frank:0:1; Mödinger, Roland - Widmer, Axel:1:0; Meyer, Martin - Sattler, Wolfgang:1:0; Raff, Andreas - Geigle, Bruno:1:0; Schäfer, Daniela - Kamm, Günter:½:½;

SC Neckarsulm e.V. 1 - SC Blau.Turm Bad Wimpfen 1 : 6,5 : 1,5

Müller, Philipp - Huber, Philipp:½:½; Maedler, Thomas - Osmanovic, Faruk:½:½; Oette, Hans - Lang, Ferdinand:½:½; Spanner, Matthias - Probst, Alexander:1:0; Drogenik, Branko - Adam, Wilfried:1:0; Wirth, Gotthard - Müller, Wolfgang:1:0; Stark, Sven - Jurkic, Zarko:1:0; Lindemann, Alexander - Huber, Gerd:1:0;

SF 59 Kornwestheim 1 - SC Ingersheim e.V. 1 : 4,5 : 3,5

Maisch, Julian - Zikeli, Saskia:½:½; Bantel, Thomas - Jehle, Anja:1:0; Winkler, Armin - Schuch, Armin:1:0; Riedel, Thomas - Schuran, Werner:0:1; Gaus, Wolfgang - Cummings, Nicolai:½:½; Phillips, Johann - Turski, Tomasz:1:0; Fesser, Martin - Ziegler, Philipp:0:1; Ortmann, Manfred - von Borstel, Michael:½:½;

Heilbronner SV 1 - SG Ludwigsburg 1919 1 : 4 : 4

Stürmer, Robin - Fröhling, Herbert:1:0; Menschner, Juergen - Bresch, Martin:1:0; Wolbert, Christian - Jahnke, Manfred:1:0; Bissbort, Julian - Jacobi, Henry:½:½; Weißbeck, Simon - Schaffert, Walter:0:1; Heerd, Thomas - Vrabac, Branko:-+:; Wickenheisser, Michael - Kleinscheck, Oliver:½:½; Krämer, Heinz - Hisnay, Gregory:0:1;

Runde 6; Spieltag: 29.01.2012 9:00 Uhr**SV Marbach 1 - SG Ludwigsburg 1919 1 : 6 : 2**

Lach, Bernhard - Fröhling, Herbert:1:0; Meschke, Andreas - Bresch, Martin:1:0; Prestel, Oliver - Jahnke, Manfred:1:0; Rabl, Joerg-Stefan - Jacobi, Henry:½:½; Rapp, Uwe - Schaffert, Walter:½:½; Ramsauer, Martin - Vrabac, Branko:½:½; Klemm, Jür-

gen - Malcan, Oender:½:½; Lorenz, Kurt - Kleinscheck, Oliver:1:0;

SC Ingersheim e.V. 1 - Heilbronner SV 1 : 1,5 : 6,5

Bluma, Marcel - Stürmer, Robin:½:½; Jehle, Anja - Blum, Nicolas:0:1; Schuch, Armin - Menschner, Juergen:0:1; Schuran, Werner - Wolbert, Christian:0:1; Cummings, Nicolai - Bissbort, Julian:0:1; Turski, Tomasz - Weißbeck, Simon:½:½; Ziegler, Philipp - Heerd, Thomas:0:1; Nistler, Gustav - Wickenheisser, Michael:½:½;

SC Blau.Turm Bad Wimpfen 1 - SF 59 Kornwestheim 1 : 2,5 : 5,5

Huber, Philipp - Faißt, Hans-Peter:0:1; Osmanovic, Faruk - Maisch, Julian:0:1; Lang, Ferdinand - Bantel, Thomas:1:0; Probst, Alexander - Winkler, Armin:½:½; Adam, Wilfried - Riedel, Thomas:½:½; Huber, Gerd - Gaus, Wolfgang:0:1; Benze, Josef - Phillips, Johann:½:½; Sokular, Ritzvo - Fesser, Martin:0:1;

SK Lauffen 1 - SC Neckarsulm e.V. 1 : 7 : 1

Schnepf, Gunnar - Maedler, Thomas:1:0; Heidl, Thomas - Oette, Hans:½:½; Scherer, Holger - Spanner, Matthias:1:0; Werner, Bernd-Michael - Drogenik, Branko:1:0; Widmer, Axel - Schilling, Harald:1:0; Sattler, Wolfgang - Wirth, Gotthard:1:0; Geigle, Bruno - Stark, Sven:½:½; Kamm, Günter - Teuber, Ulrich:1:0;

Sabt TSG Öhringen 1 - SC Erdmannhausen 1 : 0 : 8

Bauer, Armin - Volke, Karsten:0:1; Teller, Dietmar - Gheng, Josef:-+:; Rook, Detlef - Junesch, Gerhard:0:1; Pierro, Robert - Meier, Thomas:0:1; Scholz, Florian - Ostojic, Goran:0:1; Schmidt, Joachim - Meyer, Martin:0:1; Rode, Thomas - Flachsbar, Alexander:0:1; Müller, Markus - Lehnert, Thomas:0:1;

Pl.	Mannschaft	Sp.	MP	BP
1	SC Erdmannhausen 1	6	12	38.5
2	SK Lauffen 1	6	10	33.5
3	Heilbronner SV 1	6	9	28.0
4	SV Marbach 1	6	8	24.5
5	SF 59 Kornwestheim 1	6	6	27.0
6	Sabt TSG Öhringen 1	6	6	21.0
7	SC Neckarsulm e.V. 1	6	4	20.0
8	SG Ludwigsburg 1919 1	6	3	19.0
9	SC Ingersheim e.V. 1	6	2	18.0
10	SC Blau.Turm Bad Wimpfen 1	6	0	10.5

Unterlandpokal**Runde 1; Spieltag: 22.01.2012 20:00 Uhr**

SF Biberach 1 - SV Bad Friedrichshall 1 : 3,5 : 0,5; SC Neckarsulm e.V. 1 - SV Rochade Neuenstadt 1 : 3 : 1; SF Schwaigern 1 - Sabt TSG Öhringen 2 : 1,5 : 2,5; SAbt TSV Gerabronn 1 - SC Neckarsulm e.V. 2 : 4 : 0; SK Lauffen 1 - SAbt TSV Talheim 1 : 3 : 1; SC Neckarsulm e.V. 3 - Sabt TSG Öhringen 1 : 0,5 : 3,5; SG Ludwigsburg 1919 1 - SV Oberstenfeld 1 : 1,5 : 2,5; SK Sachsenheim 1 - SC Asperg 1 : 2 : 2; SG Ludwigsburg 1919 2 - SV Besigheim 1 : 0 : 4; SK Bietigheim-Bissingen 1 - SG Ludwigsburg 1919 3 : 2 : 2; SAbt TSG Steinheim 1 - SC Ingersheim e.V. 2 : 2 : 2; SF Möglingen 1976 1 - SC Tamm 74 1 : 0 : 4; SV Besigheim 2 - SC Ingersheim e.V. 1 : 0 : 4; SF 59 Kornwestheim 1 - SF Freiberg 1 : 3,5 : 0,5;

Pl.	Mannschaft	Sp.	MP	BP
1	SAbt TSV Gerabronn 1	1	0	4.0
1	SC Tamm 74 1	1	0	4.0
1	SC Ingersheim e.V. 1	1	0	4.0
1	SV Besigheim 1	1	0	4.0
1	SV Besigheim 3	1	0	4
6	SF Biberach 1	1	0	3.5
6	Sabt TSG Öhringen 1	1	0	3.5
6	SF 59 Kornwestheim 1	1	0	3.5
9	SC Neckarsulm e.V. 1	1	0	3.0
9	SK Lauffen 1	1	0	3.0
11	SV Oberstenfeld 1	1	0	2.5



11	Sabt TSG Öhringen 2	1	0	2.5
13	SK Sachsenheim 1	1	0	2.0
13	SG Ludwigsburg 1919 3	1	0	2.0
13	SC Asperg 1	1	0	2.0
13	SAbt TSG Steinheim 1	1	0	2.0
13	SC Ingersheim e.V. 2	1	0	2.0
13	SK Bietigheim-Bissingen 1	1	0	2.0
19	SF Schwaigern 1	1	0	1.5
19	SG Ludwigsburg 1919 1	1	0	1.5
21	SV Rochade Neuenstadt 1	1	0	1.0
21	SAbt TSV Talheim 1	1	0	1.0
23	SV Bad Friedrichshall 1	1	0	0.5
23	SF Freiberg 1	1	0	0.5
23	SC Neckarsulm e.V. 3	1	0	0.5
26	SF Möglingen 1976 1	1	0	0.0
26	SC Neckarsulm e.V. 2	1	0	0.0
26	SV Besigheim 2	1	0	0.0
26	SG Ludwigsburg 1919 2	1	0	0.0

Kreis Heilbronn-Hohenlohe

Heilbronn-Hohenlohe Bezirksliga

Runde 6; Spieltag: 05.02.2012 9:00 Uhr

Sabt TSG Öhringen 2 - SG Meimsheim-Gügl. 1 : 5 : 3; SAbt TSV Willsbach 2 - SV 23 Böckingen 1 : 3 : 5; SF Biberach 1 - SV Bad Rappenau 1 : 5,5 : 2,5; SAbt TSV Gerabronn 1 - TSG Heilbronn 1845 e.V. 1 : 3 : 5; SK Schwäbisch Hall 2 - SK Laufingen 2 : 4 : 4;

Pl.	Mannschaft	Sp.	MP	BP
1	SF Biberach 1	6	12	31.0
2	SAbt TSV Willsbach 2	6	8	29.5
3	SK Schwäbisch Hall 2	6	8	27.5
4	SV 23 Böckingen 1	6	8	26.0
5	SK Lauffen 2	6	6	25.0
6	Sabt TSG Öhringen 2	6	4	24.0
7	SV Bad Rappenau 1	6	4	20.0
7	SG Meimsheim-Gügl. 1	6	4	20.0
9	TSG Heilbronn 1845 e.V. 1	6	4	19.0
10	SAbt TSV Gerabronn 1	6	2	18.0

Heilbronn-Hohenlohe Kreisklasse

Runde 5; Spieltag: 22.01.2012 9:00 Uhr

SC Neckarsulm e.V. 2 - SC Künzelsau 1 : 3,5 : 4,5; SF Biberach 2 - SAbt TSV Talheim 1 : 4 : 4; SV Rochade Neuenstadt 1 - Heilbronner SV 2 : 3,5 : 4,5; SV Bad Friedrichshall 1 - SK Schwäbisch Hall 3 : 2,5 : 5,5; SV Bad Rappenau 2 - SC Widdern 1 : 1,5 : 6,5;

Pl.	Mannschaft	Sp.	MP	BP
1	SC Künzelsau 1	5	9	26.0
2	Heilbronner SV 2	5	9	25.0
3	SC Widdern 1	5	8	24.0
4	SK Schwäbisch Hall 3	5	8	23.5
5	SV Rochade Neuenstadt 1	5	6	24.0
6	SC Neckarsulm e.V. 2	5	4	23.0
7	SF Biberach 2	5	3	17.0
8	SV Bad Friedrichshall 1	5	2	17.0
9	SAbt TSV Talheim 1	5	1	12.0
10	SV Bad Rappenau 2	5	0	7.5

Heilbronn-Hohenlohe A-Klasse

Runde 6; Spieltag: 29.01.2012 9:00 Uhr

SK Lauffen 3 - SG Meimsheim-Gügl. 2 : 2,5 : 5,5; SC Neckarsulm e.V. 3 - SAbt SV Leingarten 1 : 4,5 : 3,5; Sabt TSG Öhringen 3 - SV Gaildorf 1 : 4 : 4; SV 23 Böckingen 2 - SAbt TSV

Willsbach 3 : 5 : 3; Srb.KuS-Slavia Heilbronn 1 - SAbt TG Forchtenberg 1 : 4,5 : 3,5;

Pl.	Mannschaft	Sp.	MP	BP
1	SV 23 Böckingen 2	6	10	32.0
2	SV Gaildorf 1	6	10	31.5
3	SAbt TG Forchtenberg 1	6	10	31.0
4	SAbt TSV Willsbach 3	6	7	26.0
5	Sabt TSG Öhringen 3	6	7	24.5
6	SK Lauffen 3	6	4	20.5
7	SC Neckarsulm e.V. 3	6	4	17.0
8	SG Meimsheim-Gügl. 2	6	3	20.0
9	Srb.KuS-Slavia Heilbronn 1	6	3	19.5
10	SAbt SV Leingarten 1	6	2	18.0

Heilbronn-Hohenlohe B-Klasse

Runde 5; Spieltag: 15.01.2012 9:00 Uhr

SC Blau.Turm Bad Wimpfen 2 - SF Biberach 3 : 3,5 : 4,5; SV Gaildorf 2 - Heilbronner SV 3 : 1,5 : 6,5; TSG Heilbronn 1845 e.V. 2 - Lachender Turm Schwäbisch Hall 1 : 3,5 : 4,5; SAbt TSV Schwabbach 1 - SC Widdern 2 : 2,5 : 5,5; SAbt VfL Eberstadt 1 - SAbt TSV Schwaigern 1 : 6,5 : 1,5;

Pl.	Mannschaft	Sp.	MP	BP
1	SF Biberach 3	5	9	23.0
2	SAbt VfL Eberstadt 1	5	8	24.0
3	SC Blau.Turm Bad Wimpfen 2	5	7	26.0
4	SC Widdern 2	5	7	24.5
5	Heilbronner SV 3	5	6	22.5
6	TSG Heilbronn 1845 e.V. 2	5	4	19.0
7	Lachender Turm Schwäbisch Hall 1	5	4	17.5
8	SAbt TSV Schwabbach 1	5	3	17.0
9	SV Gaildorf 2	5	2	15.0
10	Sabt TSV Schwaigern 1	5	0	11.5

Heilbronn-Hohenlohe C-Klasse

Runde 4; Spieltag: 15.01.2012 9:00 Uhr

SAbt TSV Willsbach 5 - udk SV Ivanchuk Hn Vu Ter 1 : 2,5 : 5,5; SF Schwaigern 1 - SK Lauffen 4 : 7 : 1; SAbt TSV Willsbach 4 - SAbt TSG Öhringen 4 : 5,5 : 2,5;

Tabelle nach der 4.Runde

Pl.	Mannschaft	Sp.	MP	BP
1	SF Schwaigern 1	3	6	19.5
2	udk SV Ivanchuk Hn Vu Ter 1	3	6	15.5
3	SAbt TSV Willsbach 4	3	4	13.0
4	SC Neckarsulm e.V. 4	3	4	12.5
5	SK Lauffen 4	4	2	13.0
6	Sabt TSG Öhringen 4	4	1	11.0
7	SAbt TSV Willsbach 5	4	1	10.5

Heilbronn-Hohenlohe D-Klasse

Runde 5; Spieltag: 05.02.2012 9:00 Uhr

SK Schwäbisch Hall 4 - Heilbronner SV 4 : 2,5 : 5,5; SV Bad Friedrichshall 2 - SF Schwaigern 2 : 0 : 8; SAbt SV Leingarten 2 - SC Künzelsau 2 : 2 : 6; SV 23 Böckingen 3 - SF Biberach 4 : 5 : 3;

Tabelle nach der 5.Runde

Pl.	Mannschaft	Sp.	MP	BP
1	Heilbronner SV 4	5	9	24.5
2	SF Biberach 4	5	8	26.5
3	SV 23 Böckingen 3	5	7	24.5
4	SC Künzelsau 2	5	6	24.0
5	SF Schwaigern 2	5	4	20.0
6	SAbt SV Leingarten 2	5	2	15.5
6	SK Schwäbisch Hall 4	5	2	15.5
8	SV Bad Friedrichshall 2	5	2	9.5

Heilbronn-Hohenlohe E-Klasse**Runde 6; Spieltag: 29.01.2012 9:00 Uhr**

Lachender Turm Schwäbisch Hall 2 - SV Rochade Neuenstadt 2 : 1,5 : 2,5; SABt TSV Untergruppenb. 1 - SF Biberach 5 : 4 : 0; TSG Heilbronn 1845 e.V. 3 - SV Bad Rappenau 3 : 0,5 : 3,5;

Tabelle nach der 6.Runde

Pl.	Mannschaft	Sp.	MP	BP
1	SABt TSV Untergruppenb. 1	5	10	15.5
2	SV Bad Rappenau 3	6	8	14.0
3	SV Rochade Neuenstadt 2	5	8	12.5
4	TSG Heilbronn 1845 e.V. 3	5	4	9.0
5	SABt TSV Talheim 2	5	4	8.0
6	Lachender Turm Schwäbisch Hall 2	5	2	8.5
7	SF Biberach 5	5	0	3.5

Kreis Ludwigsburg**Einladung zur Kreisversammlung 2012**

am Samstag, dem 17.03.2012 um 14:00 Uhr im Vereinsheim Schönblick in Kleiningersheim. Stimmberechtigt ist je gemeldeter Mannschaft ein Delegierter. Die Teilnahme ist Pflicht. Vereine die keinen Delegierten entsenden, haben ein Bußgeld an die Bezirkskasse zu bezahlen. Anträge bis zum 10.03.2012 schriftlich oder per E-Mail an den Kreisvorsitzenden. E-Mail: hansjoachim.petri@svw.info

Tagesordnung:

1. Begrüßung der Delegierten
 2. Berichte des Vorsitzenden, Spielleiters und Pressereferenten.
 3. Aussprache über die Berichte
 4. Entlastung des Kreisvorstands
 5. Wahl des Kreisvorsitzenden, Kreisspielleiters, Pressereferenten
 6. Anträge
 7. Spielbetrieb 2012/2013
 8. Wahl des Versammlungsortes 2013
 9. Verschiedenes
- Bericht des
Hans-Joachim Petri
(Kreisvorsitzender)

Bezirksliga Unterland Süd**Runde 6; Spieltag: 05.02.2012 9:00 Uhr**

SV Marbach 2 - SC Tamm 74 2 : 6 : 1; SF 59 Kornwestheim 2 - SC Erdmannhausen 2 : 3 : 5; SVG Vaihingen/Enz 1 - SK Bietigheim-Bissingen 1 : 2 : 6; SF Möglingen 1976 1 - SV Besigheim 1 : 2 : 6; SABt TSV Münchingen 1 - SK Sachsenheim 1 : 1,5 : 6,5;

Tabelle nach der 6.Runde

Pl.	Mannschaft	Sp.	MP	BP
1	SC Erdmannhausen 2	6	11	33.0
2	SV Besigheim 1	6	10	30.0
3	SK Bietigheim-Bissingen 1	6	9	33.0
4	SV Marbach 2	6	9	27.5
5	SF 59 Kornwestheim 2	6	8	28.0
6	SK Sachsenheim 1	6	8	26.5
7	SVG Vaihingen/Enz 1	6	4	22.0
8	SF Möglingen 1976 1	6	1	13.5
9	SC Tamm 74 2	6	0	13.5
10	SABt TSV Münchingen 1	6	0	12.0

Ludwigsburg Kreisklasse**Runde 5; Spieltag: 29.01.2012 9:00 Uhr**

SV Besigheim 3 - SABt TSG Steinheim 1 : 4,5 : 3,5; SC Ingersheim e.V. 2 - SV Markgröningen 1 : 5 : 3; SV Marbach 3 - SV Gemrigheim 1 : 2,5 : 5,5; SG Ludwigsburg 1919 2 - SC Asperg 1 : 3,5 : 4,5; SF Freiberg 1 - SV Besigheim 2 : 6 : 2;

Tabelle nach der 5.Runde

Pl.	Mannschaft	Sp.	MP	BP
1	SC Asperg 1	5	8	25.5
2	SC Ingersheim e.V. 2	5	8	25.0
3	SV Gemrigheim 1	5	8	24.5
4	SG Ludwigsburg 1919 2	5	7	23.5
4	SF Freiberg 1	5	7	23.5
6	SV Besigheim 3	5	6	19.0
7	SV Markgröningen 1	5	3	16.5
8	SV Besigheim 2	5	2	13.5
9	SABt TSG Steinheim 1	5	1	15.0
10	SV Marbach 3	5	0	14.0

Ludwigsburg A-Klasse**Runde 6; Spieltag: 22.01.2012 9:00 Uhr**

SF Freiberg 2 - SG Ludwigsburg 1919 3 : 2 : 6; SK Sachsenheim 2 - SVG Vaihingen/Enz 2 : 5 : 3; SC Ingersheim e.V. 3 - SK Bietigheim-Bissingen 2 : 4,5 : 3,5; SC Erdmannhausen 3 - SF 59 Kornwestheim 3 : 4,5 : 3,5; SABt TSV Münchingen 2 - SV Besigheim 4 : 4 : 4;

Tabelle nach der 6.Runde

Pl.	Mannschaft	Sp.	MP	BP
1	SC Erdmannhausen 3	6	10	27.5
2	SC Ingersheim e.V. 3	6	9	25.5
3	SK Sachsenheim 2	6	8	27.0
4	SG Ludwigsburg 1919 3	6	8	26.5
5	SK Bietigheim-Bissingen 2	6	6	25.0
5	SVG Vaihingen/Enz 2	6	6	25.0
7	SF 59 Kornwestheim 3	6	4	24.5
8	SV Besigheim 4	6	4	22.0
9	SABt TSV Münchingen 2	6	3	16.5
10	SF Freiberg 2	6	2	19.5

Ludwigsburg B-Klasse**Runde 5; Spieltag: 15.01.2012 9:00 Uhr**

SC Erdmannhausen 4 - SK Bietigheim-Bissingen 3 : 4,5 : 3,5; SF 59 Kornwestheim 4 - SV Besigheim 5 : 4,5 : 3,5; SF Möglingen 1976 2 - SV Mundelsheim 1 : 1,5 : 6,5; SK Sachsenheim 3 - SV Marbach 4 : 1,5 : 6,5; SC Ingersheim e.V. 4 - SV Gemrigheim 2 : 6,5 : 1,5;

Runde 6; Spieltag: 29.01.2012 9:00 Uhr

SK Bietigheim-Bissingen 3 - SV Gemrigheim 2 : 6 : 2; SV Marbach 4 - SC Ingersheim e.V. 4 : 3,5 : 4,5; SV Mundelsheim 1 - SK Sachsenheim 3 : 5 : 3; SV Besigheim 5 - SF Möglingen 1976 2 : 2,5 : 5,5; SC Erdmannhausen 4 - SF 59 Kornwestheim 4 : 3 : 5;

Tabelle nach der 6.Runde

Pl.	Mannschaft	Sp.	MP	BP
1	SV Mundelsheim 1	6	10	30.5
2	SC Erdmannhausen 4	6	8	30.0
3	SV Marbach 4	6	8	27.5
4	SF Möglingen 1976 2	6	8	27.0
4	SC Ingersheim e.V. 4	6	8	27.0
6	SK Bietigheim-Bissingen 3	6	8	26.5
7	SF 59 Kornwestheim 4	6	6	27.5
8	SK Sachsenheim 3	6	2	19.5
9	SV Besigheim 5	6	2	16.5
10	SV Gemrigheim 2	6	0	8.0

Ludwigsburg C-Klasse Staffel

Runde 4: Spieltag: 05.02.2012 9:00 Uhr

SV Marbach 5 - SAbt TSV Münchingen 3 : 3,5 : 4,5; SC Asperg 2 - SAbt TSG Steinheim 2 : 5,5 : 2,5; SF 59 Kornwestheim 5 - SV Oberstenfeld 1 : 2 : 6;

Tabelle nach der 4.Runde

Pl.	Mannschaft	Sp.	MP	BP
1	SV Oberstenfeld 1	4	8	27.5
2	SAbt TSG Steinheim 2	4	5	22.5
3	SF 59 Kornwestheim 5	3	4	13.0
4	SAbt TSV Münchingen 3	3	3	8.5
5	SC Asperg 2	3	2	11.0
6	SV Mundelsheim 2	3	2	8.5
7	SV Marbach 5	4	0	5.0

Bezirk Neckar - Fils

Bez.Leiter: Reinhard Krämer, Hohenheimerstr. 58, 73770 Denkendorf, 0711-344735, E-Mail*); **Stellv. Bez.Leiterin:** Elke Sautter, Heidenheimer Str. 76, 72760 Reutlingen, E-Mail*); **Bez.Frauenwart:** unbesetzt; **Bez.Kassenwart:** Doris Konya, Steinreißerweg 4, 88273 Fronreute, 07502-921355, E-Mail*); **Bez.Spielleiter:** Udo Ruprich, Mannenberger Str. 14, 73635 Rudersberg, 07183-9327862, ur@ib-bw.de; **Stellv. Bez.Spielleiter:** Frank Reutter, Am Heidelberg 5/1, 72144 Dußlingen, 0175-2087929, frank.reutter@web.de; **Wertungs-Ref.:** Sigfried Krämer, Reutlinger Str.59/1, 73728 Esslingen, Tel.0711-3166408, E-Mail*); **Ref. für Mitgliederverwaltung:** Holger Schröck, Osterbronnstr. 82, 70565 Stuttgart, Tel.: 0711 2737788, E-Mail*); **Bez.Pressewart, Webmaster:** Minh Cuong Tran, Weinbergweg 17, 73230 Kirchheim, E-Mail*); **Bez.Jugendleiter:** Bernd Grill, Springenstr. 32, 89551 Königsbronn, 07328 924697, b.grill@schach-ebersbach.de; **Bez.Jugendspielleiter:** Alexander Hande, Drosselweg 30, 70734 Felbach, Tel.: 0711 50452094, E-Mail*); **Ref. für Ausbildung, Breiten- und Freizeitsport:** Stephan Ostertag, Friedhofweg 8/1, 72525 Münsingen-Dottingen, 07381 1498, servia.001.de@t-online.de; **Jugendsprecher:** Thu Thao Nguyen, Südmährerstr. 32/1, 73312 Geislingen/Steige, E-Mail*); **1.Vors. Schiedsgericht:** Norbert Hallmann, Wilhelm-Braun-Str. 4, 88250 Weingarten, E-Mail: Nob.Hallmann@t-online.de; **2.Vors. Schiedsgericht:** Stefan Auch, Ludwigstr.6, 73240 Wendlingen, 07024 51395, StefanAuch@aol.com; **Beisitzer Schiedsgericht:** Suat Duran, Flandernstr. 39/2 73732 Esslingen, Tel.: 0176-96988378; **Beisitzer Schiedsgericht:** Thomas Greulich, Öchsleinstr. 6, 73033 Göppingen; **Beis. Schiedsgericht:** Peter Quass, Haydnstr. 12, 72555 Metzingen, 07123 61887, gapequ@googlemail.com; **Beis. Schiedsgericht:** Alexander Rüger, Nebelhöhlestr. 19, 72805 Unterhausen, Tel.: 0162 9358897, E-Mail: alruerger1@hotmail.com; **Beis. Schiedsgericht:** Egon Schultheisz, Hölderlinstr. 26, 73072 Donzdorf, Tel.: 07162 462674, E-Mail: egon_schultheisz@web.de; **Kassenprüfer:** Christian Dörfler, Sulzgrieser Str. 90, 73733 Esslingen, E-Mail: DoerfChr@web.de; **Kassenprüfer:** Carlo Romiti, Schulstr.15, 73066 Uhligen, 07161 33768; **Ersatzkassenprüfer:** Michael Schwertek, Schlossbergstr. 30, 72070 Tübingen, Tel.: 07071 45959, E-Mail*);

Nachruf

Helmut Weber 7.3.1936 – 23.1.2012



Liebe Schachfreundinnen, liebe Schachfreunde,

Am 23.1.2012 verstarb unser langjähriges Mitglied Helmut Weber nach schwerer kurzer Krankheit. Seit mehreren Jahrzehnten war er Mitglied des Schachverein Urach und pflegte neben vielen Ämtern auch ein unternehmenslustiges Schach. Sicher hat er sich bereits da viele Verdienste rund ums Schach und seinen Verein erworben, doch besonders in den letzten 12 Jahren prägte er den Schachverein Urach wie kein zweiter. Dabei stieß er viele Projekte an, die das Schachleben über die Vereinsgrenzen hinaus im Kreis Reutlingen/Tübingen und im Bezirk Neckar/Fils bereicherten.

Ende der Neunziger Jahre schein es, dass der Schachverein Urach wohl seine besten Tage bereits unwiderruflich hinter sich gelassen hatte, und sogar die Auflösung stand im Raum, als Helmut Weber, gerade in den Ruhestand versetzt, sich ganz der Jugendarbeit verschrieb. Dafür ging er an Uracher Schulen und hielt Schach-AGs. Schon bald gelang es ihm viele Jugendliche für das königliche Spiel auf den 64 Feldern zu begeistern. Getreu seinem Credo „Die Jugend muss spielen!“ führte er sie behutsam an den Schachverein heran, und ermöglichte ihnen mit unermüdlichem persönlichem Einsatz die Teilnahme an Mannschaftskämpfen und Turnieren. Aber er war bereits schon in früheren Jahren in der Jugendarbeit aktiv bzw. spann im Hintergrund die Fäden. Aus beiden Epochen spielen allein heute fünf ehemaligen „Weber-Schüler“ in der ersten Mannschaft, die gerade in diesem Jahr viele Erfolge feiern kann. Darüber hinaus stieg die erste Jugendmannschaft unter seiner Regie bis in die höchste Spielklasse im Land auf. Auch die folgenden Jugendmannschaften erzielten auf Bezirksebene beachtliche Erfolge. Bei württembergischen Meisterschaften waren Uracher Jugendspieler Dauergäste und glänzten mit teils guten Platzierungen.

Helmut Weber verstand es aber auch seine Schützlinge an die Aufgaben im Verein heranzuführen. So bildete er Mannschaftsführer aus und unterstützte sie dabei tatkräftig. Aus jugendlichen Spielern formte er Jugendtrainer. Um Turnierteilnahmen möglich zu machen baute er ein regelrechtes Netzwerk aus Betreuern und Fahrern auf.

Die erfolgreiche Kooperation „Schule und Verein“ brachte auch eines seiner Lieblingskinder hervor. So jährte sich der GEG-Pokal letztes Jahr bereits zum zehnten Mal. Traditionell erfolgte die Einladung an „Alle, die glauben zu wissen wie die Figuren ziehen!“ So spielten Jahr für Jahr eine große Zahl von schachbegeisterten Hobby- und Vereinspieler zusammen in einem Turnier. Es verstand sich von selbst, dass es für Hobby und Vereinspieler getrennte Wertungen und die heiß begehrten Pokale geben musste. Ein Konzept das bei allen Teilnehmern auf viel Gegenliebe stieß.

Auch über die Vereinsgrenzen hinaus war Helmut Weber mit Rat und Tat sehr engagiert. Als herausragendes Ereignis ist der Weltrekordversuch zu nennen, der darin bestand möglichst viele Menschen an einem Tag links und rechts vom Neckar ans Schachbrett zu bringen und eine Partie zu spielen. Helmut Weber trug mit seiner gut auf- und eingestellten Truppe seinen Teil zum Gelingen dieser Veranstaltung bei. Am Ende hieß es: Weltrekord!

Aber Helmut Weber wirkte auch im Hintergrund und war sich für Papierkram nie zu schade. Akribisch bereitete er Hauptversammlungen vor und sorgte dafür, dass Termine eingehalten wurden. Das jährliche und finanziell wichtige Engagement an Stadtfesten und Schäferläufen lag bei Helmut Weber in besten organisatorischen Händen. Dabei hatte er seine Mannschaft stets im Griff: Die Forderung „Ich brauche einen Tisch!“ ist längst zu einem geflügelten Wort im Verein geworden. Keine Frage, dass er seinen Tisch bekommen hat.

Sein Herz schlug nicht nur für die Jugend, sondern er dachte an alle seine Vereinskameradinnen und Kameraden. So trafen sich jeden Dienstag die Senioren im Schachlokal zu einem gemütlichen Schachnachmittag. Helmut Weber sorgte dafür, dass jeder seinen Platz im Verein haben durfte und konnte.

Ganz nebenbei fand Helmut Weber noch genügend Zeit und Begeisterung für erfolgreiches Turnierschach. Vereinsmeistertitel sammelte er hierbei nicht nur in Urach. Noch im letzten Jahr war er in Mannschaftskämpfen der zweiten Mannschaft aktiv und half gerne in der ersten Mannschaft aus. So darf z.B. seine letzte Partie in der ersten Mannschaft mit Fug und Recht als Glanzpartie bezeichnet werden. Im Stile der alten Meister war ihm kein Figurenopfer zu schade, um sich mit dem Rest seiner Figuren auf den König zu stürzen und diesen Matt zu setzen. Wirklich meisterhaft.

Helmut Weber war ein Mensch, der gerne auch einen Witz oder eine Anekdote zum Besten geben, sich aber genauso über den einen oder anderen Spruch aus jüngerem Munde köstlich amüsieren konnte. Helmut fand oft klare Worte wenn es um die Sache ging, brachte aber genauso für viele menschliche Belange und Bedürfnisse großes Verständnis und Einfühlungsvermögen entgegen. Eine unglaublich wichti-

ge Fähigkeit wenn es darum geht einen Verein mit vielen unterschiedlichen Charakteren zu führen.

In letzter Zeit kümmerte er sich rührend um seine Frau und half trotzdem weiterhin seinem Verein wo er noch konnte.

Helmut Weber war ein begeisterter Schachspieler, ein visionärer Jugendtrainer und Förderer, ein engagierter Vereinsfunktionär - und ein großartiger Mensch. Helmut Weber war das Herz des Uracher Schachvereins! Wir vermissen ihn sehr.

Für den Schachverein Urach:
Dr. Stefan Molnar (Vorstand) und Torsten Gnirk (Referent für Öffentlichkeitsarbeit)

4er Pokal

Runde 1; Spieltag: 21.01.2012 15:00 Uhr

SF Pfullingen 1 - SAbt TSV/RSK Esslingen 1 : 2 : 2; SV Nürtingen 1920 1 - SV Urach 1 : 1 : 3; SF 47 Neckartenzlingen 1 - SAbt TSV/RSK Esslingen 2 : 4 : 0; SV Dettingen Erms 1 - SF Pfullingen 2 : 3,5 : 0,5; SAbt TSV Grafenberg 1 - SC Ostfildern 1952 e.V. 1 : 2 : 2;

Landesliga Neckar-Fils

Runde 5; Spieltag: 15.01.2012 9:00 Uhr

SG Schönbuch 1 - SAbt VFB Reichenbach 1 : 5 : 3

Bachler, Reinhard - Miricanac, Admir:0:1; Kramer, Wolfgang - Bitzenauer, Sebastian:1:0; Eichling, Hans Martin - Miricanac, Alan:½:½; Abel, Wolfgang - Himken, Peter:1:0; Lingenfelder, Christoph - Gustain, Eric:½:½; Blahut, Klaus - Karacic, Nikola:1:0; Ljubicic, Mario - Wörner, Uwe:½:½; Wöll, Josef - Schuff, Bernhard:½:½;

SC Ostfildern 1952 e.V. 1 - SC BW Kirchentellinsfurt 1 : 3 : 5

Jaeschke, Armin - Hagemann, Tim:0:1; Krämer, Sigfried - Schoenwaelder, Bernd:½:½; Häussler, Daniel - Bäuerle, Frank:+:; Lörcher, Heinrich - Schlotterbeck, Peter:1:0; Nguyen Van, Lam - Schäfer, Thomas:0:1; Eilers, Wolfgang - Berner, Jürgen:1:0; Seibold, Wolfgang - Staiger, Roland:½:½; Schmidt, Jan - Langer, Timo:0:1;

SF Pfullingen 2 - SG Königskinder Hohentübingen e.V. 1 : 2,5 : 5,5

Born, Bernd-Ludger - Hönsch, Matthias:0:1; Zymberi, Agron - Neurohr, Karsten:1:0; Hertzog, Peter - Schmidt, Martin:0:1; Janasik, Gerhard - Schwerteck, Michael:½:½; Henn, Gerhard - Staufenberger, Bernd:1:0; Keck, Ingolf - Schumann, Kai:+:; Schubert, Martin - Uhlig, Heinrich:0:1; Rüger, Alexander - Kohler, Steffen:0:1;

SV Dicker Turm Esslingen 1 - SF 47 Neckartenzlingen 1 : 4 : 4

Rau, Jürgen - Tscharotschkin, Michael:0:1; Kunert, Günter - Hallmann, Norbert:0:1; Kiefer, Andreas - Tscharotschkin, Alexander:0:1; Ramin, Michael - Guski, Dietmar:½:½; Schreiber, Hans - Häußler, Frank:1:0; Hempel, Bernd - Moersch, Mathias:½:½; Wiesner, Frank - Ruprich, Udo:1:0; Schulz, Jens Peter - Herrmann, Michael:1:0;

SC Kirchheim/Teck 1 - SV Reutlingen 1 : 4 : 4

Melcher, Wolfgang - Maas, Oliver:½:½; Ganter, Thomas - Frey, Thomas:0:1; Fischer, Thorsten - Breitschädel, Oliver:0:1; Flogaus, Wolfgang - Hablitzel, Frank:1:0; Bigalke, Moritz - Klaffke, Frank:0:1; Schneider, Frank - Lemcke, Markus:1:0; Fridman, Anatoli - Dimitriadis, Pavlos:+:; Fronmüller, Frieder - Ziese, Peter:½:½;

Pl.	Mannschaft	Sp.	MP	BP
1	SG Königskinder Hohentübingen e.V. 1	5	10	29.5
2	SF 47 Neckartenzlingen 1	5	8	24.0
3	SC Kirchheim/Teck 1	5	7	23.0
4	SC BW Kirchentellinsfurt 1	5	5	22.0
5	SV Reutlingen 1	5	5	21.0
6	SV Dicker Turm Esslingen 1	5	5	20.5
7	SC Ostfildern 1952 e.V. 1	5	4	16.5
8	SG Schönbuch 1	5	2	15.5
9	SAbt VFB Reichenbach 1	5	2	15.0
10	SF Pfullingen 2	5	2	13.0

Bezirksliga A - Neckar-Fils

Runde 5; Spieltag: 22.01.2012 9:00 Uhr

SV Tübingen 1870 e.V. 2 - SV Reutlingen 2 : 5 : 3; SF Springer Rottenburg 1 - SG Königskinder Hohentübingen e.V. 2 : 3,5 : 4,5; SV Nürtingen 1920 2 - SC Steinlach 1 : 6 : 2; SV 1947 Wendlingen 1 - SV Urach 1 : 3 : 5; SK Bebenhausen 1992 3 - SF 47 Neckartenzlingen 2 : 5,5 : 2,5;

Runde 6; Spieltag: 05.02.2012 9:00 Uhr

SV Reutlingen 2 - SF 47 Neckartenzlingen 2 : 3,5 : 4,5; SV Urach 1 - SK Bebenhausen 1992 3 : 6 : 2; SC Steinlach 1 - SV 1947 Wendlingen 1 : 1 : 7; SG Königskinder Hohentübingen e.V. 2 - SV Nürtingen 1920 2 : 3,5 : 4,5; SV Tübingen 1870 e.V. 2 - SF Springer Rottenburg 1 : 4,5 : 3,5;

Tabelle nach der 6.Runde

Pl.	Mannschaft	Sp.	MP	BP
1	SV Urach 1	6	12	35.0
2	SV 1947 Wendlingen 1	6	9	29.0
3	SV Tübingen 1870 e.V. 2	6	9	25.0
4	SV Nürtingen 1920 2	6	8	26.0
5	SG Königskinder Hohentübingen e.V. 2	6	7	26.0
6	SV Reutlingen 2	6	4	23.5
7	SF Springer Rottenburg 1	6	3	21.0
8	SF 47 Neckartenzlingen 2	6	3	19.5
9	SK Bebenhausen 1992 3	6	3	18.5
10	SC Steinlach 1	6	2	15.5

Bezirksliga B - Neckar-Fils

Runde 5; Spieltag: 22.01.2012 9:00 Uhr

SC Geislingen 1881 1 - Ssg Fils-Lauter e. V. 2 : 4 : 4; SF Plochingen 1 - SV Altbach e.V. 1 : 5 : 3; SAbt TSG Salach 1 - SF 1876 Göppingen 1 : 2 : 6; SV Dicker Turm Esslingen 2 - SF Deizisau 2 : 4,5 : 3,5; SAbt TSV/RSK Esslingen 1 - SF Nabern 1 : 3,5 : 4,5;

Runde 6; Spieltag: 05.02.2012 9:00 Uhr

Ssg Fils-Lauter e. V. 2 - SF Nabern 1 : 4,5 : 3,5; SF Deizisau 2 - SAbt TSV/RSK Esslingen 1 : 5 : 3; SF 1876 Göppingen 1 - SV Dicker Turm Esslingen 2 : 5,5 : 2,5; SV Altbach e.V. 1 - SAbt TSG Salach 1 : 5 : 3; SC Geislingen 1881 1 - SF Plochingen 1 : 3 : 5;

Tabelle nach der 6.Runde

Pl.	Mannschaft	Sp.	MP	BP
1	Ssg Fils-Lauter e. V. 2	6	11	28.0
2	SF 1876 Göppingen 1	6	10	31.5
3	SF Nabern 1	6	10	29.0
4	SF Deizisau 2	6	9	30.0
5	SV Dicker Turm Esslingen 2	6	6	25.0
6	SV Altbach e.V. 1	6	5	22.5
7	SF Plochingen 1	6	5	22.0
8	SAbt TSV/RSK Esslingen 1	6	3	20.0
9	SC Geislingen 1881 1	6	1	15.5
10	SAbt TSG Salach 1	6	0	15.5

**Kreis Esslingen-Nürtingen****Kreisjugend-
Blitz Einzelmeisterschaften 2012**

Veranstalter: Schachkreis Esslingen/Nürtingen

Ausrichter: Sf Deizisau

Spielort: Altes Rathaus, Dachgeschoss, Marktstraße 1, 73779 Deizisau

Termin: Samstag, 31. März 2012, Anmeldeschluss 13:40 Uhr, Beginn um 14:00 Uhr, Ende ca. 16:30 Uhr

Modus: Jeder gegen jeden in mehreren Gruppen soweit möglich.
5 Minuten Bedenkzeit je Spieler und Partie.

Stichtage: Es gelten folgende Altersklassen:
U20 01.01.92 und jünger, Mädchen 01.01.92 und jünger,
U18 01.01.94 und jünger, U16 01.01.96 und jünger,
U14 01.01.98 und jünger, U12 01.01.00 und jünger,
U10 01.01.02 und jünger, U08 01.01.04 und jünger

Startgeld: Entfällt aufgrund der Jugendförderung des Kreises!

Preise: Die Sieger jeder Altersklasse erhalten einen Pokal.

Verpflegung: Getränke erhältlich.

Anfahrt: Mitten im Ortszentrum.

Voranmeldung: Nur vor Ort von 13:30 bis 13:40 Uhr

Turnierleitung: Alexander Hande / alex (ät) svw.info

Kreisklasse Es/Nt**Runde 5; Spieltag: 08.01.2012 9:00 Uhr**

SAbt TSV Grafenberg 1 - SV 1947 Wendlingen 2 : 4 : 4;
Schachgemeinschaft Filder 1 - SK Wernau 1 : 3 : 5; SC Ostfildern 1952 e.V. 2 - SV Nürtingen 1920 3 : 6 : 2; SV Dicker Turm Esslingen 3 - SAbt TSV Denkendorf 1 : 5 : 3; SF Deizisau 3 - SAbt TSV/RSK Esslingen 2 : 6 : 2;

Runde 6; Spieltag: 29.01.2012 9:00 Uhr

SV 1947 Wendlingen 2 - SAbt TSV/RSK Esslingen 2 : 5,5 : 2,5;
SAbt TSV Denkendorf 1 - SF Deizisau 3 : 3 : 5; SV Nürtingen 1920 3 - SV Dicker Turm Esslingen 3 : 2 : 6; SK Wernau 1 - SC Ostfildern 1952 e.V. 2 : 6,5 : 1,5; SAbt TSV Grafenberg 1 - Schachgemeinschaft Filder 1 : 2,5 : 5,5;

Tabelle nach der 6.Runde

Pl.	Mannschaft	Sp.	MP	BP
1	SK Wernau 1	6	12	35.0
2	SC Ostfildern 1952 e.V. 2	6	9	27.0
3	SV 1947 Wendlingen 2	6	8	25.5
4	Schachgemeinschaft Filder 1	6	7	26.5
4	SV Dicker Turm Esslingen 3	6	7	26.5
6	SAbt TSV Grafenberg 1	6	6	21.5
7	SF Deizisau 3	6	5	24.5
8	SAbt TSV Denkendorf 1	6	3	19.0
9	SV Nürtingen 1920 3	6	3	18.5
10	SAbt TSV/RSK Esslingen 2	6	0	16.0

A-Klasse Es/Nt**Runde 4; Spieltag: 15.01.2012 9:00 Uhr**

SF Plochingen 2 - Schachgemeinschaft Filder 2 : 4 : 4; SV Altbach e.V. 3 - SC Ostfildern 1952 e.V. 3 : 4 : 4; SF Deizisau 4 - SV 1947 Wendlingen 3 : 5 : 3; SV Altbach e.V. 2 - SK Wernau 2 : 5 : 3;

Tabelle nach der 4.Runde

Pl.	Mannschaft	Sp.	MP	BP
1	SF Plochingen 2	4	7	19.0
2	SV Altbach e.V. 2	4	6	19.0
3	SC Ostfildern 1952 e.V. 3	4	5	18.5
4	Schachgemeinschaft Filder 2	4	4	15.0
5	SV Altbach e.V. 3	4	3	15.0
6	SK Wernau 2	4	3	14.5
7	SF Deizisau 4	4	2	13.5
7	SV 1947 Wendlingen 3	4	2	13.5

B-Klasse Es/Nt**Runde 5; Spieltag: 22.01.2012 9:00 Uhr**

SC Ostfildern 1952 e.V. 5 - SV Dicker Turm Esslingen 4 : 0 : 8;
SC Ostfildern 1952 e.V. 4 - SAbt TSG Esslingen 1 : 2,5 : 5,5; SV Nürtingen 1920 5 - SF Nabern 2 : 3 : 5;

Runde 6; Spieltag: 05.02.2012 9:00 Uhr

SAbt TSG Esslingen 1 - SV Nürtingen 1920 5 : 5,5 : 2,5; SV Dicker Turm Esslingen 4 - SC Ostfildern 1952 e.V. 4 : 4 : 4; SV Nürtingen 1920 4 - SC Ostfildern 1952 e.V. 5 : 7 : 1;

Tabelle nach der 6.Runde

Pl.	Mannschaft	Sp.	MP	BP
1	SF Nabern 2	5	9	28.0
2	SAbt TSG Esslingen 1	5	8	25.5
3	SV Dicker Turm Esslingen 4	5	7	25.5
4	SV Nürtingen 1920 4	5	4	19.0
5	SC Ostfildern 1952 e.V. 4	5	4	18.5
5	SV Nürtingen 1920 5	5	4	18.5
7	SC Ostfildern 1952 e.V. 5	6	0	7.0

Kreis Filstal**Kreisklasse****Runde 5; Spieltag: 15.01.2012 9:00 Uhr**

SV Uhingen 1 - SF 1876 Göppingen 2 : 4 : 4; SV Ebersbach 2 - SV Faurndau 1 : 3,5 : 4,5; SAbt TSG Salach 2 - SF 1876 Göppingen 3 : 3 : 5; SC Kirchheim/Teck 2 - Ssg Fils-Lauter e. V. 4 : 4,5 : 3,5;

Runde 6; Spieltag: 05.02.2012 9:00 Uhr

SF 1876 Göppingen 3 - SC Kirchheim/Teck 2 : 3,5 : 4,5; SV Faurndau 1 - SAbt TSG Salach 2 : 6 : 2; SF 1876 Göppingen 2 - SV Ebersbach 2 : 4,5 : 3,5; Ssg Fils-Lauter e. V. 3 - SV Uhingen 1 : 5 : 3;

Tabelle nach der 6.Runde

Pl.	Mannschaft	Sp.	MP	BP
1	SV Ebersbach 2	6	8	31.0
2	SV Faurndau 1	5	8	25.5
3	Ssg Fils-Lauter e. V. 3	5	8	24.0
4	SF 1876 Göppingen 3	6	7	25.0
5	SV Uhingen 1	6	5	21.5
6	SC Kirchheim/Teck 2	5	4	19.0
7	SF 1876 Göppingen 2	5	4	18.0
8	SAbt TSG Salach 2	5	4	15.0
9	Ssg Fils-Lauter e. V. 4	5	0	13.0

A-Klasse**Runde 5; Spieltag: 08.01.2012 9:00 Uhr**

SV Ebersbach 3 - SF 1876 Göppingen 4 : 2 : 6; SF 1876 Göppingen 5 - SAbt TSG Zell u.a. 1 : 1 : 7;

Runde 6; Spieltag: 29.01.2012 9:00 Uhr

SF 1876 Göppingen 5 - SF 1876 Göppingen 4 : 2 : 6; SV Ebersbach 3 - SV Faurndau 2 : 2,5 : 5,5;

Tabelle nach der 6.Runde

Pl.	Mannschaft	Sp.	MP	BP
1	SF 1876 Göppingen 4	5	8	27.5
2	SAbt TSG Zell u.a. 1	4	8	25.5
3	SV Faurndau 2	5	4	19.0
4	SF 1876 Göppingen 5	5	4	14.5
5	SV Ebersbach 3	5	0	8.5

Kreis Reutlingen-Tübingen

Der Spielleiter des Kreises Reutlingen/Tübingen lädt alle Schachspielerinnen und Schachspieler des Kreises ein zu dem

Dähne-Pokal Reutlingen/Tübingen 2012

Ausrichter: SG Königskinder Hohentübingen e.V.

Spielort (1.Runde): Chorraum der Hermann-Hepper-Halle, Westbahnhofstraße 23, 72070 Tübingen

Modus:

K.-O.-System mit Auslosung nach jeder Runde

2 Stunden/40 Züge + 1 Stunde/Rest

Bei Gleichstand nach regulärer Partie folgen zwei 5-Minuten-Blitzpartien, wobei der Schwarzspieler der regulären Partie mit Weiß beginnt. Bei Gleichstand danach folgt eine Armageddon-Blitzpartie mit 6 Minuten (Weiß) gegen 5 Minuten (Schwarz), wobei Weiß gewinnen muss. Der Schwarzspieler der regulären Partie entscheidet über die Farbverteilung

Termine:

1.Runde: 3. März 2012, 14 Uhr

2.Runde: 24. März 2012

3.Runde: 14. April 2012

4.Runde: 28. April 2012

(Die Rundetermine müssen je nach Teilnehmerzahl eventuell angepasst werden)

Preise: Der Sieger erhält für ein Jahr den Dähne-Pokal des Schachkreises

Sonstiges:

- Die erste Runde kann nach-, die weiteren vorgespielt werden
- Der Schwarzspieler hat Heimrecht
- Das Turnier wird DWZ ausgewertet
- Um Voranmeldung wird gebeten

Turnierleiter: Martin Schmidt, Tel: 0177-8773462, E-Mail: martin.schm@gmail.com

Kreisklasse Reutlingen/Tübingen**Runde 5; Spieltag: 08.01.2012 9:00 Uhr**

Rochade Metzingen e.V. 1 - SV Reutlingen 3 : 5 : 3; SG Schönbuch 2 - SV Dettingen Erms 1 : 1,5 : 6,5; SF Ammerbuch 1 - SF Lichtenstein 1 : 5,5 : 2,5; SC Steinlach 2 - SV Urach 2 : 3,5 : 4,5; SF Pfullingen 3 - SG Königskinder Hohentübingen e.V. 3 : 4 : 4;

Runde 6; Spieltag: 29.01.2012 9:00 Uhr

SV Reutlingen 3 - SG Königskinder Hohentübingen e.V. 3 : 4,5 : 3,5; SV Urach 2 - SF Pfullingen 3 : 3 : 5; SF Lichtenstein 1 - SC Steinlach 2 : 4,5 : 3,5; SV Dettingen Erms 1 - SF Ammerbuch 1 : 5 : 3; Rochade Metzingen e.V. 1 - SG Schönbuch 2 : 7,5 : 0,5;

Tabelle nach der 6.Runde

Pl.	Mannschaft	Sp.	MP	BP
1	Rochade Metzingen e.V. 1	6	10	31.5
2	SF Pfullingen 3	6	10	30.0
3	SV Dettingen Erms 1	6	9	29.0
4	SG Königskinder Hohentübingen e.V. 3	6	8	30.0
5	SF Ammerbuch 1	6	7	26.5
6	SF Lichtenstein 1	6	7	23.5
7	SV Urach 2	6	4	22.0
8	SV Reutlingen 3	6	4	20.0
9	SG Schönbuch 2	6	1	11.5
10	SC Steinlach 2	6	0	16.0

A-Klasse Reutlingen/Tübingen**Runde 4; Spieltag: 15.01.2012 9:00 Uhr**

SK Bebenhausen 1992 4 - SF Ammerbuch 2 : 5,5 : 2,5; SV Dettingen Erms 2 - SF Pfullingen 5 : 7 : 1; SV Tübingen 1870 e.V. 3 - SF Pfullingen 4 : 5 : 3; SG Königskinder Hohentübingen e.V. 4 - SV Pliezhausen 1 : 1 : 7;

Runde 5; Spieltag: 05.02.2012 9:00 Uhr

SV Pliezhausen 1 - SK Bebenhausen 1992 4 : 7 : 1; SF Pfullingen 4 - SG Königskinder Hohentübingen e.V. 4 : 4,5 : 2,5; SF Pfullingen 5 - SV Tübingen 1870 e.V. 3 : 3 : 4; SF Ammerbuch 2 - SV Dettingen Erms 2 : 4 : 4;

Tabelle nach der 5.Runde

Pl.	Mannschaft	Sp.	MP	BP
1	SV Pliezhausen 1	5	10	33.5
2	SV Tübingen 1870 e.V. 3	5	6	21.5
3	SG Königskinder Hohentübingen e.V. 4	5	6	18.0
4	SF Pfullingen 4	5	5	18.5
5	SV Dettingen Erms 2	5	4	20.5
6	SF Ammerbuch 2	5	4	17.0
7	SF Pfullingen 5	5	3	16.5
8	SK Bebenhausen 1992 4	5	2	12.5

B-Klasse Reutlingen/Tübingen**Runde 5; Spieltag: 22.01.2012 9:00 Uhr**

SV Urach 3 - SF Springer Rottenburg 2 : 1 : 6; SG Königskinder Hohentübingen e.V. 5 - SV Dettingen Erms 3 : 3,5 : 4,5; Schwarz Weiß Münsingen 1 - SF Pfullingen 6 : 3,5 : 4,5; Rochade Metzingen e.V. 2 - SC Steinlach 3 : 3,5 : 4,5;

Tabelle nach der 5.Runde

Pl.	Mannschaft	Sp.	MP	BP
1	SF Springer Rottenburg 2	4	7	22.5
2	SC Steinlach 3	5	6	21.5
3	Rochade Metzingen e.V. 2	4	6	19.5
4	SF Pfullingen 6	5	5	16.5
5	SG Königskinder Hohentübingen e.V. 5	5	4	20.5
6	SV Reutlingen 4	4	4	17.0
7	SV Urach 3	5	3	14.0
8	SV Dettingen Erms 3	4	3	13.0
9	Schwarz Weiß Münsingen 1	4	2	13.5



Bezirk Alb-Schwarzwald

1.Vorsitzender: Dr. Axel Birkholz, Hindemith-Str.15, 78647 Trossingen, 07425-339946; **2.Vorsitzender:** Georg Söllner, Hesselbergstr.23, 72336 Balingen, 07433-930136; **Bezirksskassier:** Gunter Kaufmann, Balingenstr.89, 78532 Tuttlingen, 07461-164824; **Bezirksspielleiter:** Klaus Fuß, Flandernstr.53, 72458 Albstadt, 0176-24322260; **Stellv. Bezirksspielleiter:** Thomas Schenk, Gammerdingerstr.37/1, 72379 Hechingen, 07471-702833; **Bezirkssjugendleiterin:** Monika Hertkorn, Bruckrain 27, 72336 Balingen, 07433-2799600; **Kaderleiter:** Daniel Müller, Auf dem Schildrain 60, 76532 Tuttlingen, 07461-9650835; **Pressewart:** Harry Pfiender, Beethovenstr.2, 78647 Trossingen, 07425-31174; **Vorsitzender des Schiedsgerichts:** Christian Kinkelin, Bahnhofstr.35, 78532 Tuttlingen, 07461-9115275; **Stellv. Schiedsgericht:** Edgar Eckwert, Oberndorfer Str.23, 78655 Dunningen, 07403-12277; **Ref. für Mitgliederverwaltung:** Holger Schröck, Osterbronnstr. 82, 70565 Stuttgart, Tel.: 0711 2737788, E-Mail*; **Ref. Freizeit- und Breitensport:** Georg Söllner, Hesselbergstr.23, 72336 Balingen, 07433-930136; **Ref. für Damen und Senioren:** Martin Renner, Kettelerstr.6, 72351 Geislingen, 07433-16920; **Ref. für Ausbildung:** Stefan Kuricini, Oberdorfstr.8, 72379 Hechingen; **DWZ-Sachbearbeiter:** Lukas Buschle, Schönenbergstraße 42, 78570 Mühlheim; **Internet-Beauftragte:** Christof Beuter, Göttelfinger Str.27, 72184 Eutingen im Gäu, Tel.07459-1607; **KSL Zollern-Alb:** Stopper Heinrich, Adalbert-Färber-Str.20, 72469 Meßstetten, 07579-1511; **KSL Donau-Neckar:** Harry Pfiender, Beethovenstr.2, 78647 Trossingen, 07425-31174; **KSL Schwarzwald:** Gerd Friedrich, Rosäckerstr.24, 78727 Oberndorf am Neckar-Aistaig, 07423-83157;

OPEN UNTERGROMBACH

Axel Birkholz, Bezirksvorsitzender des Bezirks Alb Schwarzwald lud in der ersten Januarwoche Schachspieler des Bezirks, sowie die F-Kaderspieler zur Teilnahme am Untergrombacher Schachopen ein.

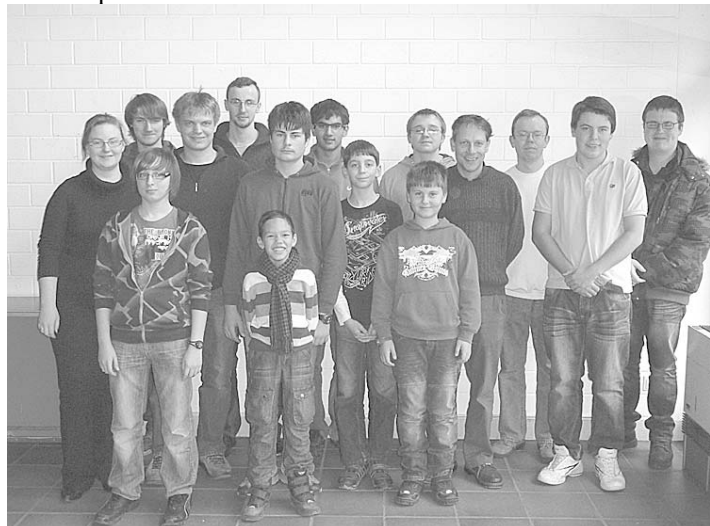

In einem Naturfreundehaus verbrachten 16 Schachspieler vom 4. bis 8. Januar Ihre Zeit vorwiegend mit Schachspielen, aber auch mit Gemeinschaftsaktionen, wie ein Schwimmbadbesuch, Blitzturniere oder Spielabende. Zudem konnte das Schachspiel eines jeden einzelnen durch Analysen verbessert werden.

Die Kaderspieler konnten sich durch gute Partien und anschließende Analysen, welche oft auch in gemeinschaftlicher Zusammenarbeit durchgeführt wurden, weiter entwickeln. Auch gute Ideen und Verbesserungen im Spiel konnten festgestellt werden. Kadertrainer Daniel Müller unterstützte die Kaderspieler sehr gerne und freute sich über die gute Zusammenarbeit mit jedem einzelnen.

Im A-Open spielten 7 Teilnehmer aus dem Bezirk Alb-Schwarzwald mit. Dabei konnte Lukas Buschle mit 3,5 Punkten und einem guten Gegnerschnitt überzeugen. Schon in der ersten Runde konnte er einem Titelträger einen halben Punkt abjagen.

Im B-Open spielten 9 Teilnehmer aus dem Bezirk Alb Schwarzwald mit. Sehr stark spielte Paul Steffen auf, der sich mit 4,5 Punkten immer im vorderen Drittel behauptete und somit völlig zu Recht den Preis als bester unter 1450 DWZ gewann.

In Untergrombach haben sich folgende Vereine aktiv beteiligt.

SG Donautal Tuttlingen mit

Buschle, Lukas: 3,5 Punkte (A-Open)
Kaufmann, Gunther: 1 Punkt (A-Open)
Paul, Steffen: 4,5 Punkte (B-Open)
Sulzbacher, Kurt: 1,5 Punkte (B-Open)

SK Horb mit

Steiglechner, Julius: 3 Punkte (A-Open)
Melzer, Marcel : 2,5 Punkte (A-Open)
Beuter, Christof: 2,5 Punkte (A-Open)
Hein, Konrad: 1,5 Punkte (B-Open)

SV Trossingen mit

Birkholz, Axel: 2,5 Punkte (A-Open)
Mayer, Alexander: 4 Punkte (B-Open)
Gamm, Alexander: 1,5 Punkte (B-Open)

SR Spaichingen mit

Müller, Daniel: 4 Punkte (A-Open)
Müller, Melanie: 0,5 Punkt (B-Open)

SG Turm Albstadt

Maier, Michael: 3 Punkte (B-Open)

SR Heuberg Gosheim

Seitz, Patrick: 2,5 Punkte (B-Open)
Steiner, Dominik: 2 Punkte (B-Open)

Zum Abschluss bedanken wir uns bei Herrn Dr. Axel Birkholz für die tolle Organisation und hoffen dass es bald wieder zu einem Gruppentreffen bei einem Schachturnier kommt.

Für das Vertrauen und die tolle Erfahrung bedankt sich Kaderleiter und Trainer Daniel Müller.

Bezirksjugendmeisterschaften U10 + U12 des Schachbezirks Alb-Schwarzwald

Am 05.02.2012 fanden in Spaichingen die Bezirksjugendmeisterschaften des Schachbezirks Alb-Schwarzwald für die jüngeren Jahrgänge statt. Jeweils 4 Jungen und die besten Mädchen qualifizierten sich zu den Württembergischen Meisterschaften, die in der Osterwoche in Lindau stattfinden werden. Die gastgebende Spaichinger Schachjugend schnitt mit einer Trauquote ab. Sechs von acht Fahrkarten für die Württembergischen Meisterschaften gingen an die Primstädter.



Teresa Peters (U12w), Thorsten Schrägle(U10), Paul Claußen (U8), Christof Stirner (U12), Marijana Sulzbacher (U10w). Im Hintergrund: Bezirksjugendleiterin Monika Hertkorn.

In dem eng umkämpften U12 – Wettbewerb setzte sich Titelverteidiger **Christof Stirner** mit 5,5 Punkten ungeschlagen an die Spitze. Echte Schachkrimis gingen diesem Ergebnis voraus, Spannung pur! Gegen seine Dauerrivalen **Marwin Molitor** (ebenfalls SR Spaichingen) und **Teresa Peters** (SC Hechingen) spielte Christof enge Partien, die jeweils mit gerechten Remisen endeten, doch der Meisterkrimi wurde gegen den Tuttlinger **Emil**

Sprung ausgetragen. Emil opferte früh seine Dame und versuchte mit seinen Leichtfiguren Christofs König über das ganze Brett zu treiben. Doch Christof witterte die tückische „Skandinavische Falle“ und so blieb auch dieses Spiel remis. Zweiter des Wettbewerbs wurde Christofs Mannschafts- und Klassenkamerad **Sebastian Klein**.



30 Jugendliche aus dem Bezirk Alb-Schwarzwald spielten um die Titel U8, U10 und U12.

Nicht weniger erfolgreich verlief aus Spaichinger Sicht der Wettbewerb in der **U10**. **Thorsten Schrägle** lies nichts anbrennen und entschied den Wettbewerb mit sieben gewonnenen Partien klar zu seinen Gunsten. Silber und Bronze gingen an die beiden Spaichinger Nachwuchstalente **Lukas Hengstler** und **Lukas Zetto**, die jeweils 5 Siegpunkte erkämpften. **Joschua Bueble** vom SV Stockhausen-Frommern als Vierter und **Marijana Sulzbacher** von der SG Donautal Tuttlingen begleiten das Spaichinger U10-Trio zu den Württembergischen Jugendmeisterschaften nach Lindau. **Paul Claußen** vom SV Balingen erhielt einen Sonderpreis in der Wertung U8.

Für die Württembergischen Meisterschaften qualifiziert:

Platz Name Punkte Kategorie Verein

U12 - Jungen

1. Christof Stirner 5,5 U12 SR Spaichingen
2. Sebastian Klein 5,0 U12 SR Spaichingen
3. Emil Sprung 5,0 U12 SG Donautal Tuttlingen
4. Marwin Molitor 4,5 U12 SR Spaichingen

U12 - Mädchen

1. Teresa Peters 5,0 U12w SC Hechingen
2. Jasmin Ott 2,0 U12w SV Balingen

U10 - Jungen

1. Thorsten Schrägle 7,0 U10 SR Spaichingen
2. Lukas Hengstler 5,0 U10 SR Spaichingen
3. Lukas Zetto 5,0 U10 SG SR Spaichingen
4. Joschua Bueble 4,5 U10 SV Stockhausen-Frommern

U10 - Mädchen

1. Marijana Sulzbacher 2,0 U10w SG Donautal Tuttlingen

Landesliga

Runde 6; Spieltag: 14.01.2012 17:30 Uhr

SC Bisingen-Steinhofen 1 - SR Spaichingen 1 : 3 : 5

Hollstein, Fabian - Teutsch, Michael: $\frac{1}{2}:\frac{1}{2}$; Hapke, Ralf - Röttlinger, Eugen: $\frac{1}{2}:\frac{1}{2}$; Sauter, Paul - Zepf, Axel: $\frac{1}{2}:\frac{1}{2}$; Sauter, Stefan - Grimm, Richard: $\frac{1}{2}:\frac{1}{2}$; Lörch, Ulrich - Hengstler, Bernhard: $\frac{1}{2}:\frac{1}{2}$; Ott, Frank - Eckhardt, Siegfried:0:1; Siegel, Josef - Kemmler, Christoph: $\frac{1}{2}:\frac{1}{2}$; Hapke, Yvonne - Ringwald, Thomas:0:1;

SG Schramberg-Lauterbach 1 - SV Rottweil 1 : 5,5 : 2,5

Braun, Rainer - Sieweck, Philipp:1:0; Fichter, Fabian - Keller, Harald: $\frac{1}{2}:\frac{1}{2}$; Maier, Armin - Fuss, Thomas:1:0; Daut, Matthias - Eckwert, Edgar:1:0; Eschle, Hubert - Altimira, Jordi:0:1; Schneider, Stephan - Zeldin, Boris:1:0; Gaus, Frank - Goldinger, Josef:1:0; Wistuba, Martin - Bumbulici, Stefan:0:1;

SV Balingen 1 - SF Pfalzgrafenweiler 1 : 2 : 6

Volz, Bernd - Arnold, Max:0:1; Bender, Klaus - Schuler, Marc:0:1; Haller, Manfred - Föll, Thomas:0:1; Dreyer, Andre - Klaiß, Thomas: $\frac{1}{2}:\frac{1}{2}$; Holderied, Mario - Frei, Peter: $\frac{1}{2}:\frac{1}{2}$; Müller, Karl-Heinz - Mannheimer, Hans-Martin:0:1; Windrich, Ernst - Blum, Ferdinand:1:0; Canzek, Zlatko - Jetter, Karlheinz:0:1;

SV Trossingen 1 - SR Heuberg-Gosheim 1 : 4 : 4

Rothfuß, Oliver - Speck, Andreas: $\frac{1}{2}:\frac{1}{2}$; Birkholz, Axel - Weber, Lothar: $\frac{1}{2}:\frac{1}{2}$; Petroschka, Bernd - Stehle, Ottmar:0:1; Reutter, Joachim - Narr, Franz: $\frac{1}{2}:\frac{1}{2}$; Vogler, Armin - Fischer, Stefan:0:1; Messner, Werner - Narr, Matthias: $\frac{1}{2}:\frac{1}{2}$; Schnell, Franz - Mayer, Eduard:1:0; Mayer, Alexander - Tacac, Franz:1:0;

SG Donautal Tuttlingen 1 - SK Horb 1 : 7,5 : 0,5

Günter, Alexander - Seyrich, Maximilian:+-; Stierle, Martin - Britsch, Dennis:1:0; Buschle, Lukas - Schroth, Georg: $\frac{1}{2}:\frac{1}{2}$; Kinkel, Christian - Goldinger, Peter:1:0; Buschle, Benedikt - Melzer, Marcel:1:0; Bader, Werner - Seyrich, Jonathan:1:0; Riewe, Jürgen - Steiglechner, Julius:1:0; Hahn, Andreas - Britsch, Benjamin:1:0;

Runde 7; Spieltag: 04.02.2012 17:30 Uhr

SK Horb 1 - SC Bisingen-Steinhofen 1 : 4 : 4

Schroth, Georg - Hollstein, Fabian:1:0; Goldinger, Peter - Hapke, Ralf: $\frac{1}{2}:\frac{1}{2}$; Melzer, Marcel - Sauter, Paul:1:0; Seyrich, Jonathan - Sauter, Stefan:0:1; Steiglechner, Julius - Lörch, Ulrich:1:0; Britsch, Benjamin - Ott, Frank:0:1; Deissenberger, Peter - Hollstein, Markus:0:1; Melzer, Reinhold - Siegel, Josef: $\frac{1}{2}:\frac{1}{2}$;

SR Heuberg-Gosheim 1 - SG Donautal Tuttlingen 1 : 3,5 : 4,5

Speck, Andreas - Marquardt, Patrick:0:1; Weber, Lothar - Günter, Alexander:1:0; Stehle, Ottmar - Stierle, Martin: $\frac{1}{2}:\frac{1}{2}$; Narr, Franz - Kinkel, Christian: $\frac{1}{2}:\frac{1}{2}$; Fischer, Stefan - Buschle, Benedikt: $\frac{1}{2}:\frac{1}{2}$; Narr, Matthias - Bader, Werner:1:0; Steiner, Johannes - Riewe, Jürgen:0:1; Mayer, Eduard - Kaufmann, Gunther:0:1;

SF Pfalzgrafenweiler 1 - SV Trossingen 1 : 4,5 : 3,5

Arnold, Max - Rothfuß, Oliver:0:1; Föll, Thomas - Birkholz, Axel:1:0; Klaiß, Thomas - Petroschka, Bernd: $\frac{1}{2}:\frac{1}{2}$; Frei, Peter - Reutter, Joachim:0:1; Mannheimer, Hans-Martin - Vogler, Armin: $\frac{1}{2}:\frac{1}{2}$; Kirchner, Heinz - Messner, Werner:1:0; Blum, Ferdinand - Schnell, Franz: $\frac{1}{2}:\frac{1}{2}$; Jetter, Karlheinz - Mayer, Alexander:1:0;

SV Rottweil 1 - SV Balingen 1 : 3 : 5

Sieweck, Philipp - Volz, Bernd: $\frac{1}{2}:\frac{1}{2}$; Keller, Harald - Haller, Manfred: $\frac{1}{2}:\frac{1}{2}$; Fuss, Thomas - Dreyer, Andre: $\frac{1}{2}:\frac{1}{2}$; Eckwert, Edgar - Müller, Karl-Heinz:0:1; Altimira, Jordi - Windrich, Ernst: $\frac{1}{2}:\frac{1}{2}$; Zeldin, Boris - Molz, Mike:1:0; Goldinger, Josef - Canzek, Zlatko:0:1; Bumbulici, Stefan - Jauch, Bernd:0:1;

SR Spaichingen 1 - SG Schramberg-Lauterbach 1 : 3,5 : 4,5

Zepf, Axel - Braun, Rainer: $\frac{1}{2}:\frac{1}{2}$; Grimm, Richard - Fichter, Fabian:0:1; Hengstler, Bernhard - Maier, Armin: $\frac{1}{2}:\frac{1}{2}$; Eckhardt, Siegfried - Daut, Matthias: $\frac{1}{2}:\frac{1}{2}$; Zimmermann, Armin - Fichter, Michael:1:0; Zepf, Udo - Eschle, Hubert:0:1; Butz, Peter - Gaus, Frank:1:0; Weißer, Daniel - Wistuba, Martin:0:1;

Tabelle nach der 7.Runde

Pl.	Mannschaft	Sp.	MP	BP
1	SF Pfalzgrafenweiler 1	7	13	36.5
2	SG Donautal Tuttlingen 1	7	12	34.0
3	SV Balingen 1	7	10	32.0
4	SR Spaichingen 1	7	8	30.0
5	SG Schramberg-Lauterbach 1	7	7	28.5
6	SK Horb 1	7	6	24.5
7	SV Trossingen 1	7	5	25.5
7	SC Bisingen-Steinhofen 1	7	5	25.5
9	SV Rottweil 1	7	3	25.0
10	SR Heuberg-Gosheim 1	7	1	18.5



Bezirksliga

Runde 5; Spieltag: 28.01.2012 17:30 Uhr

SC Bisingen-Steinhofen 2 - SK Horb 2 : 5 : 3; SV Winterlingen 1 - SV Stockenhausen-Frommern 1 : 2,5 : 5,5; SG Turm Albstadt 1902 e.V. 1 - SV Balingen 2 : 4,5 : 3,5; SC Oberndorf 1 - SF Geislingen 1990 e.V. 1 : 4,5 : 3,5; SG Donautal Tuttlingen 2 - SC Nusplingen 1 : 3 : 5;

Tabelle nach der 5.Runde

Pl.	Mannschaft	Sp.	MP	BP
1	SG Turm Albstadt 1902 e.V. 1	5	10	29.5
2	SC Oberndorf 1	5	8	23.0
3	SV Stockenhausen-Frommern 1	5	7	26.5
4	SV Balingen 2	5	6	20.5
5	SC Nusplingen 1	5	6	19.5
6	SC Bisingen-Steinhofen 2	5	5	20.0
7	SV Winterlingen 1	5	4	20.0
8	SG Donautal Tuttlingen 2	5	2	17.5
9	SF Geislingen 1990 e.V. 1	5	2	16.0
10	SK Horb 2	5	0	7.5

Kreisklasse

Runde 5; Spieltag: 28.01.2012 17:30 Uhr

SV Stockenhausen-Frommern 2 - SR Spaichingen 2 : 3,5 : 4,5; SG Donautal Tuttlingen 3 - SC Hechingen 1 : 2 : 6; SV Rottweil 2 - SV Balingen 3 : 3 : 5; SV Schömberg e.V. 1 - SC Rangendingen 2 : 2,5 : 5,5; SV Trossingen 2 - SG Dotternhausen 1 : 6,5 : 1,5;

Tabelle nach der 5.Runde

Pl.	Mannschaft	Sp.	MP	BP
1	SC Hechingen 1	5	8	25.5
2	SV Trossingen 2	5	8	24.5
3	SV Balingen 3	5	6	22.5
4	SC Rangendingen 2	5	6	22.0
5	SG Dotternhausen 1	5	5	20.0
6	SV Schömberg e.V. 1	5	5	19.5
7	SV Stockenhausen-Frommern 2	5	4	17.5
7	SR Spaichingen 2	5	4	17.5
9	SV Rottweil 2	5	2	16.0
10	SG Donautal Tuttlingen 3	5	2	15.0

A-Klasse Nord

Runde 5; Spieltag: 14.01.2012 17:30 Uhr

SC Rangendingen 3 - SF Burladingen 1 : 0 : 8; SG Turm Albstadt 1902 e.V. 2 - SC Bisingen-Steinhofen 3 : 4,5 : 3,5; SF Geislingen 1990 e.V. 2 - SV Balingen 4 : 5,5 : 2,5; SK Horb 3 - SC Klosterreichenbach 1 : 1,5 : 6,5; SF Pfalzgrafenweiler 2 - SV Winterlingen 2 : 6,5 : 1,5;

Tabelle nach der 5.Runde

Pl.	Mannschaft	Sp.	MP	BP
1	SF Burladingen 1	5	10	36.0
2	SG Turm Albstadt 1902 e.V. 2	5	9	26.5
3	SC Klosterreichenbach 1	5	8	28.5
4	SF Pfalzgrafenweiler 2	5	6	16.5
5	SK Horb 3	5	4	19.0
6	SV Balingen 4	5	4	16.5
7	SV Winterlingen 2	5	4	15.5
8	SC Bisingen-Steinhofen 3	5	3	19.5
9	SF Geislingen 1990 e.V. 2	5	2	15.0
10	SC Rangendingen 3	5	0	7.0

A-Klasse Süd

Runde 5; Spieltag: 14.01.2012 17:30 Uhr

SR Heuberg-Gosheim 2 - SR Spaichingen 4 : 6 : 2; SG Schramberg-Lauterbach 2 - SC Möhringen 1961 1 : 4,5 : 3,5; SV Balin-

gen 5 - SR Spaichingen 3 : 4,5 : 3,5; SC Heinstetten 1 - SV KJ Schweningen 1 : 4,5 : 3,5; SC Nusplingen 2 - SG Donautal Tuttlingen 4 : 4,5 : 3,5;

Tabelle nach der 5.Runde

Pl.	Mannschaft	Sp.	MP	BP
1	SC Möhringen 1961 1	5	8	26.5
2	SC Heinstetten 1	5	8	26.0
3	SC Nusplingen 2	5	8	25.5
4	SV Balingen 5	5	6	20.0
5	SR Spaichingen 3	5	5	20.5
6	SV KJ Schweningen 1	5	5	19.5
7	SR Heuberg-Gosheim 2	5	4	20.5
8	SG Schramberg-Lauterbach 2	5	4	17.0
9	SG Donautal Tuttlingen 4	5	2	17.5
10	SR Spaichingen 4	5	0	6.0

Bezirk Oberschwaben

Bezirksleiter, DWZ-Referent, Referent für Mitgliederverwaltung: Werner Dangelmayer, Biberacher Str. 19/1, 88448 Attenweiler, 07357 916172, E-Mail*); **stelly. Bezirksleiter:** Holger Namyslo, Otto-Dix-Straße 34, 78532 Tuttlingen, 07461 13292, E-Mail*); **Schatzmeister:** Matthias Frank, Bregenzerstr. 21, 89079 Ulm, 0731 9387185, E-Mail*); **1.Spielleiter:** Staffelleiter, Reinhard Nuber, Alpenstr. 20, 89075 Ulm, 0731 67008, E-Mail*); **2.Spielleiter:** Tilo Balzer, Kaltenberger Str. 99, 88069 Tettmang, 07542 4545, E-Mail*); **Presse-Ref.:** Webmaster, Frank Oberndorfer, Jahnstr. 4, 88281 Schlier, 07529 431336, E-Mail*); **1.Jugend-Ref.:** Marc Kreuzahler, Graf-Zeppelin-Str. 13, 88074 Meckenbeuren, 07542 21577, E-Mail*); **2.Jugend-Ref.:** Martin Zebandt, Am Rui 8, 88167 Röhrenbach, 08384 1617, E-Mail*); **Senioren-Ref.:** Franz-Anton Schauwecker, Rabenstraße 51, 88471 Laupheim, 07392 8382, E-Mail*); **Ausbildungs-Ref.:** Thomas Hartmann, Lehrstr. 11, 89081 Ulm, 0731 1436772, E-Mail*); **Frauen-Ref.:** Ute Jusciak, Bazienstraße 18, 88131 Lindau, 08382 942043, E-Mail*); **Schulschach-Ref.:** Berthold Bengel, Höhenweg 3, 89150 Laichingen, 07333 954143, E-Mail*); **1.Vorsitzender Schiedsgericht:** Albrecht Weidel, Gespinstmarkt 33, 88212 Ravensburg, 0751 23382, E-Mail*); **2.Vorsitzender Schiedsgericht:** Falco Nogatz, Römerstr. 17 A, 89077 Ulm, 0152 02746928, E-Mail*); **Kassenprüfer:** Fritz Gatzke, Hermann-Köhl-Str. 25, 89231 Neu-Ulm, 0731 9807677, E-Mail*); **Kassenprüfer:** Hans Vöhringer, Kapuzinerweg 12, 89150 Laichingen, 07333 7228, E-Mail*); **Konto:** Volksbank Ulm-Biberach, Kto-Nr. 171076001, (BLZ 630 901 00)

Ausschreibung

Bezirks-Blitz-Einzelmeisterschaft 2012

Die Blitz-Einzelmeisterschaft des Bezirks wird 2012 vom SC Laupheim 1962 e.V. ausgerichtet.

Alle Spieler mit Spielerpass für einen oberschwäbischen Verein sind herzlich eingeladen.

Spielort:

Mensa der Friedrich-Uhlmann-Schule in Laupheim, Rabenstr. 40

Termin:

Samstag, den **24. März 2012**

Turnierbeginn:

Anmeldung persönlich bis **13.30 Uhr** oder

bevorzugt vorab per Email bis zum Vorabend

Beginn der 1. Runde 14.00 Uhr

Modus:

bis 20 Teilnehmer Rundenturnier

ab 21 Teilnehmern 15 Runden Schweizer System

Startgeld: wird nicht erhoben.

Die **drei Erstplatzierten** qualifizieren sich für den Wettbewerb auf Verbandsebene.

Email für Fragen und Voranmeldung: turnier@sclaupheim.de

Pokalturnier OS

Runde 3; Spieltag: 21.01.2012 14:00 Uhr

SAbt Post-SV Ulm 1 - SAbt SV Jedesheim 1921 1 : 1,5 : 2,5; SC Wangen 1 - SC Lindau 1 : 1,5 : 2,5;

Landesliga OS**Runde 5; Spieltag: 15.01.2012 9:00 Uhr****SC Weiler im Allgäu e. V. 1 - SC Weisse Dame Ulm e.V. 2 : 5 : 3**

Srba, Milan - Sturm, Bernhard:1:0; Hosticka, Frantisek - Schmid, Franz:0:1; Wagner, Manfred - Hoffart, Alexander:1:0; Pfanner, Tobias - Baur, Norbert:½:½; Dahm, Gerald - Lepschi, Albert:1:0; Sutter, Erhard - Krauß, Rainer:½:½; Wunder, Niklas - Bitter, Frank:0:1; Wunder, Fabian - Bornmüller, Erich:1:0;

SF Vöhringen 1 - SC Wangen 1 : 2 : 6

Büchle, Johannes - Gauß, Gustav:0:1; Juscamayta, Tupac Amaru - Bacquele, Fabrice:0:1; Czada, Manfred - Baron, Sven:0:1; Bucher, Klaus - Schröder, Florian:½:½; Renner, David - Lehmann, Klaus:1:0; Schleiffer, Helmut - Betzen, Wolfgang:0:1; Lell, Stephan - Köberle, Georg:½:½; Meyer, Stefan - Bauer, Hans-Ulrich:0:1;

SV Friedrichshafen 1 - SF Ravensburg 1 : 1 : 7

Heiling, Dietmar - Reimche, Vadim:-:++; Juen, Leopold - Barthelmann, Benno:-:++; Russ, Dietmar-Holger - Ringelsiep, Jochen:-:++; Zeller, Roman - Schotten, Karl:0:1; Fischerkeller, Johannes - Abt, Andreas:0:1; Kalker, Peter - Dikich, Andreas:0:1; Dangelmayer, Frank - Özdemir, Murat:1:0; Nold, Markus - Lewandowski, Tadeus:0:1;

SF Blaustein 1 - SC Lindau 1 : 4 : 4

Tauber, Manfred - Steudel, Karl:1:0; Lichtenstern, Christoph - Adler, Wilfried:½:½; Sokol, Andreas - Schulze, Harald:½:½; Seitz, Dietmar - Lassahn, Holger:½:½; Hunold, Lothar - Ciric, Mladen:0:1; Mannal, Rolf - Raiber, Alfons:1:0; Kirchner, Ulrich - Scherbaum, Günter:½:½; Seitz, Helmut - Fichtl, Xaver:0:1;

SABt TSV Langenau 2 - SF Wetzisreute 1 : 6 : 2

Schneider, Bruno - Rukwid, Marc:1:0; Erler, Thomas - Götz, Siegmund:0:1; Mose, Goswin - Oberndörfer, Frank:1:0; Gerstberger, Walter - Steinfurth, Gilbert:1:0; Lachmayer, Manfred - Rabitsch, Helmut:1:0; Stork, Simon - Heil, Marina:1:0; Hörsch, Florian - Weber, Ingo:½:½; Wagner, Reiner - Jäger, Georg:½:½;

Runde 6; Spieltag: 05.02.2012 9:00 Uhr**SABt TSV Langenau 2 - SC Weiler im Allgäu e. V. 1 : 3,5 : 4,5**
Schneider, Bruno - Hasenohr, Benedict:½:½; Erler, Thomas - Srba, Milan:0:1; Mose, Goswin - Gregor, Jiri:0:1; Gerstberger, Walter - Hosticka, Frantisek:½:½; Lachmayer, Manfred - Pfanner, Tobias:½:½; Stork, Simon - Dahm, Gerald:1:0; Hörsch, Florian - Sutter, Erhard:0:1; Wagner, Reiner - Dorner, Armin:1:0;**SF Wetzisreute 1 - SF Blaustein 1 : 4,5 : 3,5**

Götz, Siegmund - Tauber, Manfred:½:½; Oberndörfer, Frank - Lichtenstern, Christoph:0:1; Rabitsch, Helmut - Sokol, Andreas:+:--; Heil, Marina - Hunold, Lothar:1:0; Jäger, Georg - Mannal, Rolf:0:1; Heyer, Thomas - Kirchner, Ulrich:1:0; Heil, Peter - Teubner, Wolfgang:½:½; Huber, Michael - Riegel, Helmut:½:½;

SC Lindau 1 - SV Friedrichshafen 1 : 4 : 4

Steudel, Karl - Heiling, Dietmar:0:1; Adler, Wilfried - Juen, Leopold:1:0; Lassahn, Holger - Zeller, Roman:½:½; Ciric, Mladen - Fischerkeller, Johannes:1:0; Raiber, Alfons - Kalker, Peter:½:½; Scherbaum, Günter - Dangelmayer, Frank:0:1; Roth, Heinz Georg - Nold, Markus:1:0; Voss, Michael - Strehlau, Helmut:0:1;

SF Ravensburg 1 - SF Vöhringen 1 : 6 : 2

Reimche, Vadim - Büchle, Johannes:½:½; Barthelmann, Benno - Juscamayta, Tupac Amaru:1:0; Ringelsiep, Jochen - Czada, Manfred:1:0; Schotten, Karl - Bucher, Klaus:½:½; Lippmann, Hans-Georg - Renner, David:1:0; Dikich, Andreas - Schleiffer, Helmut:½:½; Lewandowski, Tadeus - Lell, Stephan:½:½; Schneider, Thomas - Meyer, Stefan:1:0;

SC Wangen 1 - SC Weisse Dame Ulm e.V. 2 : 4,5 : 3,5

Gauß, Gustav - Hartmann, Thomas:1:0; Bacquele, Fabrice - Sturm, Bernhard:½:½; Baron, Sven - Schmid, Franz:½:½; Schrö-

der, Florian - Veit, Walter:1:0; Lehmann, Klaus - Hoffart, Alexander:0:1; Köberle, Georg - Locher, Klaus:1:0; Bauer, Hans-Ulrich - Baur, Norbert:½:½; Pohl, Manfred - Lepschi, Albert:0:1;

Tabelle nach der 6.Runde

Pl.	Mannschaft	Sp.	MP	BP
1	SC Weiler im Allgäu e. V. 1	6	10	29.5
2	SF Ravensburg 1	6	9	29.0
2	SABt TSV Langenau 2	6	9	29.0
4	SF Blaustein 1	6	7	29.0
5	SF Wetzisreute 1	6	6	23.0
6	SC Weisse Dame Ulm e.V. 2	6	5	24.0
7	SC Wangen 1	6	4	21.0
8	SC Lindau 1	6	4	20.5
9	SV Friedrichshafen 1	6	4	20.0
10	SF Vöhringen 1	6	2	15.0

Kreis Nord**Bezirksliga OS Nord****Runde 4; Spieltag: 22.01.2012 9:00 Uhr**

SC Weisse Dame Ulm e.V. 3 - SABt TG Biberach 2 : 3,5 : 4,5; SABt Post-SV Ulm 3 - TSG Ehingen 1848 e.V. 1 : 3 : 5; SC Laupheim 1962 e.V. 1 - SC Obersulmetingen 1 : 2,5 : 5,5; SABt SV Jedesheim 1921 2 - SABt TSV Laichingen 1 : 7,5 : 0,5;

Tabelle nach der 4.Runde

Pl.	Mannschaft	Sp.	MP	BP
1	SABt SV Jedesheim 1921 2	4	6	23.5
2	SC Obersulmetingen 1	4	6	16.5
3	SABt TG Biberach 2	4	5	16.5
4	SABt TSV Laichingen 1	4	4	15.0
5	SC Weisse Dame Ulm e.V. 3	4	3	15.0
6	SABt Post-SV Ulm 3	4	3	14.5
7	SC Laupheim 1962 e.V. 1	4	3	13.5
8	TSG Ehingen 1848 e.V. 1	4	2	12.5

Kreisliga OS-Nord**Runde 5; Spieltag: 29.01.2012 9:00 Uhr**

SF Vöhringen 2 - SABt SV Steinhausen 1 : 6 : 2; Sabt TSV 1880 Neu-Ulm 1 - SABt TG Biberach 3 : 2,5 : 5,5; SC Obersulmetingen 2 - SABt TSV Berghülen 1 : 5,5 : 2,5; SABt SV Jedesheim 1921 3 - SC Weisse Dame Ulm e.V. 4 : 5 : 3;

Tabelle nach der 5.Runde

Pl.	Mannschaft	Sp.	MP	BP
1	SABt SV Jedesheim 1921 3	5	8	24.5
2	SF Vöhringen 2	5	7	24.0
3	SC Weisse Dame Ulm e.V. 4	5	6	19.0
4	SABt TG Biberach 3	5	4	21.0
5	Sabt TSV 1880 Neu-Ulm 1	5	4	19.0
6	SC Obersulmetingen 2	5	4	18.5
6	SABt SV Steinhausen 1	5	4	18.5
8	SABt TSV Berghülen 1	5	3	15.5

A-Klasse OS Nord**Runde 4; Spieltag: 08.01.2012 9:00 Uhr**

SABt TSV Langenau 3 - SC Laupheim 1962 e.V. 3 : 6 : 2; SC Weisse Dame Ulm e.V. 5 - SABt SV Jedesheim 1921 4 : 6 : 2; SABt TV Wiblingen 1 - SC Laupheim 1962 e.V. 2 : 1 : 7; SV Thalfingen 1 - SF Riedlingen 1 : 4 : 4;

Runde 5; Spieltag: 05.02.2012 9:00 Uhr

SC Laupheim 1962 e.V. 3 - SV Thalfingen 1 : 4 : 4; SF Riedlingen 1 - SABt TV Wiblingen 1 : 4,5 : 3,5; SC Laupheim 1962 e.V. 2 - SC Weisse Dame Ulm e.V. 5 : 3,5 : 4,5; SABt SV Jedesheim 1921 4 - SABt TSV Langenau 3 : 4 : 4;

**Tabelle nach der 5.Runde**

Pl.	Mannschaft	Sp.	MP	BP
1	SV Thalfingen 1	5	8	23.5
2	SC Laupheim 1962 e.V. 2	5	6	23.0
3	SF Riedlingen 1	5	5	22.0
4	SC Weisse Dame Ulm e.V. 5	5	5	19.0
5	SAbt SV Jedesheim 1921 4	5	5	16.5
6	SAbt TSV Langenau 3	5	4	21.0
7	SAbt TV Wiblingen 1	5	4	18.0
8	SC Laupheim 1962 e.V. 3	5	3	17.0

B-Klasse OS Nord**Runde 4; Spieltag: 15.01.2012 9:00 Uhr**

SC Laupheim 1962 e.V. 4 - SC Weisse Dame Ulm e.V. 6 : 1 : 7;
 SAbt TSV Berghülen 2 - SC Obersulmetingen 3 : 4,5 : 3,5; SAbt
 TSV Berghülen 3 - SAbt TSV Laichingen 2 : 3,5 : 4,5; SAbt SV
 Jedesheim 1921 5 - SAbt TSV Seissen e.V. 1 : 3,5 : 4,5;

Runde 5; Spieltag: 29.01.2012 9:00 Uhr

SC Weisse Dame Ulm e.V. 6 - SAbt SV Jedesheim 1921 5 : 2,5 :
 5,5; SAbt TSV Seissen e.V. 1 - SAbt TSV Berghülen 3 : 5 : 3;
 SAbt TSV Laichingen 2 - SAbt TSV Berghülen 2 : 1 : 7; SC
 Obersulmetingen 3 - SC Laupheim 1962 e.V. 4 : 4,5 : 3,5;

Tabelle nach der 5.Runde

Pl.	Mannschaft	Sp.	MP	BP
1	SC Obersulmetingen 3	5	8	23.5
2	SAbt TSV Berghülen 2	5	7	26.0
3	SC Weisse Dame Ulm e.V. 6	5	6	23.5
4	SAbt SV Jedesheim 1921 5	5	6	22.0
5	SAbt TSV Seissen e.V. 1	5	6	20.5
6	SAbt TSV Laichingen 2	5	4	14.5
7	SAbt TSV Berghülen 3	5	3	21.0
8	SC Laupheim 1962 e.V. 4	5	0	9.0

C-Klasse OS Nord**Runde 5; Spieltag: 08.01.2012 9:00 Uhr**

SF Vöhringen 3 - TSG Ehingen 1848 e.V. 2 : 4 : 2; SC Weisse
 Dame Ulm e.V. 7 - SAbt TSV Berghülen 4 : 5 : 1; SF Riedlingen
 2 - SAbt TSV Reute e.V. 1 : 0,5 : 5,5; SAbt TSV 1880 Neu-Ulm 2
 - SC Obersulmetingen 4 : 3 : 3;

Tabelle nach der 5.Runde

Pl.	Mannschaft	Sp.	MP	BP
1	SAbt TSV Reute e.V. 1	5	9	23.5
2	SF Vöhringen 3	5	8	20.0
3	SAbt TSV 1880 Neu-Ulm 2	5	6	15.5
4	SC Weisse Dame Ulm e.V. 7	5	4	16.0
5	SC Obersulmetingen 4	5	4	11.5
6	SAbt TSV Berghülen 4	5	4	10.5
7	TSG Ehingen 1848 e.V. 2	5	3	15.5
8	SF Riedlingen 2	5	2	7.5

D-Klasse OS Nord**Runde 4; Spieltag: 15.01.2012 9:00 Uhr**

SV Thalfingen 2 - SAbt SV Steinhausen 2 : 5 : 1; SAbt TSV
 Westerstetten 1 - SAbt SV Jedesheim 1921 6 : 2,5 : 3,5;

Tabelle nach der 4.Runde

Pl.	Mannschaft	Sp.	MP	BP
1	SV Thalfingen 2	4	6	17.0
2	SAbt SV Jedesheim 1921 6	4	5	11.5
3	SAbt TSV Westerstetten 1	4	4	14.0
4	SAbt SV Steinhausen 2	4	1	5.5

E-Klasse OS Nord**Runde 4; Spieltag: 29.01.2012 9:00 Uhr**

SC Weisse Dame Ulm e.V. 8 - SAbt TV Wiblingen 2 : 3,5 : 0,5;
 SAbt SV Jedesheim 1921 7 - SF Riedlingen 3 : 0,5 : 3,5;

Tabelle nach der 4.Runde

Pl.	Mannschaft	Sp.	MP	BP
1	SF Riedlingen 3	4	6	11.0
2	SC Weisse Dame Ulm e.V. 8	3	5	8.5
3	SAbt TV Wiblingen 2	3	3	5.5
4	SAbt SV Jedesheim 1921 8	3	2	4.5
5	SAbt SV Jedesheim 1921 7	3	0	2.5

Kreis Süd**Bezirksliga OS Süd****Runde 4; Spieltag: 08.01.2012 9:00 Uhr**

SC Lindau 2 - SV Friedrichshafen 2 : 3 : 5; SC Tettngang 1 - SF
 Mengen 2 : 5,5 : 2,5; SC Bad Saulgau 1 - SF Mengen 1 : 1 : 7;
 SV Weingarten 1 - SV Friedrichshafen 3 : 7 : 1;

Runde 5; Spieltag: 29.01.2012 9:00 Uhr

SV Friedrichshafen 3 - SC Lindau 2 : 5,5 : 2,5; SF Mengen 1 -
 SV Weingarten 1 : 6 : 2; SF Mengen 2 - SC Bad Saulgau 1 : 5 : 3;
 SV Friedrichshafen 2 - SC Tettngang 1 : 2 : 6;

Tabelle nach der 5.Runde

Pl.	Mannschaft	Sp.	MP	BP
1	SF Mengen 1	5	10	30.0
2	SV Weingarten 1	5	8	25.0
3	SC Tettngang 1	5	6	22.5
4	SF Mengen 2	5	6	20.5
5	SV Friedrichshafen 3	5	4	17.5
6	SV Friedrichshafen 2	5	3	16.0
7	SC Lindau 2	5	2	16.0
8	SC Bad Saulgau 1	5	1	12.5

Kreisliga OS Süd**Runde 4; Spieltag: 22.01.2012 9:00 Uhr**

SV Weingarten 2 - SC Bad Schussenried e.V. 1 : 4,5 : 3,5; SK
 Leutkirch 1 - SK Markdorf 2 : 7 : 1; SF Ravensburg 2 - SC Tett-
 ngang 2 : 2 : 6;

Pl.	Mannschaft	Sp.	MP	BP
1	SC Tettngang 2	4	5	19.0
2	SV Weingarten 2	4	5	16.0
3	SF Wetzisreute 2	3	5	13.5
4	SK Leutkirch 1	3	4	15.0
4	SK Markdorf 2	4	4	15.0
6	SF Ravensburg 2	3	1	9.0
7	SC Bad Schussenried e.V. 1	3	0	8.5

A-Klasse OS Süd**Runde 5; Spieltag: 29.01.2012 9:00 Uhr**

SC Weiler im Allgäu e. V. 2 - SC Tettngang 3 : 4 : 2; SC Wangen
 2 - SK Lindenberg 1 : 2,5 : 3,5; SK Markdorf 3 - SF Ertingen 1 :
 3 : 3;

Pl.	Mannschaft	Sp.	MP	BP
1	SC Weiler im Allgäu e. V. 2	5	9	21.5
2	SK Lindenberg 1	4	6	15.0
3	SF Wetzisreute 3	4	6	14.0
4	SC Wangen 2	4	4	13.5
5	SC Tettngang 3	4	2	11.0
6	SK Markdorf 3	4	2	8.0
7	SF Ertingen 1	5	1	7.0

B-Klasse OS Süd**Runde 5; Spieltag: 05.02.2012 9:00 Uhr**

SK Markdorf 4 - SV Friedrichshafen 4 : 1 : 5; SF Ertingen 2 - SF Wetzisreute 4 : 2 : 4; SF Mengen 3 - SC Wangen 3 : 3,5 : 2,5; SV Weingarten 3 - SC Lindau 3 : 1,5 : 4,5;

Tabelle nach der 5.Runde

Pl.	Mannschaft	Sp.	MP	BP
1	SV Friedrichshafen 4	5	10	22.5
2	SK Markdorf 4	5	8	16.5
3	SC Lindau 3	5	7	17.0
4	SF Mengen 3	5	6	18.5
5	SF Wetzisreute 4	5	4	14.5
6	SF Ertingen 2	5	3	11.5
7	SC Wangen 3	5	1	10.5
8	SV Weingarten 3	5	1	9.0

Bezirk Ostalb

Bezirksvorsitzender: Rainer Geißinger, Sperberweg 64, 73434 Aalen, 07361-44860, Fax: 07361-45213; E-Mail: rainer.geissinger@t-online.de; **Bezirksspielleiter:** Martin Egle, Sauerbruchstrasse 19, 73432 Aalen, Tel.: 07361/89326 od. 0176/22130324, E-Mail: martin_egle@web.de; **Bezirksturnierleiter, DWZ-Beauftragter:** Dietmar Siegert, Schlehenweg 11, 89555 Steinheim, Tel. 07329-5691, E-Mail: dietmar.siegert@t-online.de; **Ref. für Mitgliederverwaltung:** Werner Dangelmayer, Biberacher Str. 19/1, 88448 Attenweiler, Tel.: 07357-916172, E-Mail*; **Kassierer:** Walter Lechler, Wilhelm-Volz-Str. 34-1, 74564 Crailsheim, 07951-43661, E-Mail: lechler.walter.crailsheim@t-online.de; **Schriftführer:** Alexander Ziegler, Im Trögle 8, 73565 Spraitbach, Tel.: 0171/7906524, E-Mail: info@evolutions-events.net; **Schiedsgerichtsvorsitzender:** Harald Baiker, Maiblumenweg 9, 71404 Korb, 07151-609115, E-Mail: RA.Baiker@t-online.de; **Ausbildungsreferent:** unbesetzt; **Referent für Breitenschach:** Roland Mayer, Gartenstr. 12, 89168 Niederstotzingen, 07325-919315, E-Mail: r_mayer@t-online.de; **F-Kader Leiter:** Ulrich Kinzler, An der Schießmauer 45, 89359 Kötz, Tel.: 08221/2068236, Mob.: 0172/7564499, E-Mail: ulikinzler@t-online.de; **Jugendleiter:** Achim Frank, In den Strassenäckern 7, 73557 Mutlangen, 07171-76720, E-Mail: achim.frank@t-online.de; **Jugendsprecher:** Kevin Walter;

Kreisvorsitzende:

Schachkreis Gmünd: Alexander Ziegler: info@evolution-events.net; **Schachkreis Aalen:** Rainer Geißinger, rainer.geissinger@t-online.de; **Schachkreis HDH:** Thomas Häussler, thomas-haessler@web.de

Kreispielleiter:

Schachkreis Gmünd: Dirk König, djking@t-online.de; **Schachkreis Aalen:** Walter Lechler lechler.walter.crailsheim@t-online.de; **Schachkreis HDH:** Dietmar Siegert, dietmar.siegert@t-online.de

Pokal Ostalb**Runde 3; Spieltag: 21.01.2012 14:30 Uhr**

SV Unterkochen 1 - SK Sontheim/Brenz e.V. 1 : 4 : 0;

Landesliga Ostalb**Runde 5; Spieltag: 22.01.2012 9:00 Uhr**

SK Sontheim/Brenz e.V. 2 - SC Grunbach 3 : 6 : 2; SG Schwäb.Gmünd 1872 e.V 2 - SV Schorndorf 1 : 5 : 3; SF 90 Spraitbach e.V. 1 - SC Grunbach 2 : 5 : 3; SV Aalen 1 - SC Bopfingen e.V. 1 : 5 : 3; SC Plüderhausen 1 - SC Leinzell 1 : 2,5 : 5,5;

Tabelle nach der 5.Runde

Pl.	Mannschaft	Sp.	MP	BP
1	SK Sontheim/Brenz e.V. 2	5	10	28.0
2	SG Schwäb.Gmünd 1872 e.V 2	5	9	26.0
3	SF 90 Spraitbach e.V. 1	5	9	25.5
4	SV Aalen 1	5	7	24.0
5	SC Grunbach 2	5	4	20.0
6	SV Schorndorf 1	5	3	20.5
7	SC Plüderhausen 1	5	3	16.5
8	SC Leinzell 1	5	3	16.0
9	SC Bopfingen e.V. 1	5	1	12.0
10	SC Grunbach 3	5	1	11.5

Bezirksliga Ost Ostalb**Runde 4; Spieltag: 15.01.2012 9:00 Uhr**

SK Sontheim/Brenz e.V. 3 - SV Unterkochen 2 : 7 : 1; SV Aalen 2 - SF Königsbronn 1 : 4,5 : 3,5; SV Crailsheim 1 - SC Heidenh.-Schnaith. 1 : 4,5 : 3,5; SV Oberkochen 1 - SK Heidenheim 1 : 3,5 : 4,5;

Runde 5; Spieltag: 05.02.2012 9:00 Uhr

SK Heidenheim 1 - SK Sontheim/Brenz e.V. 3 : 1,5 : 6,5; SC Heidenh.-Schnaith. 1 - SV Oberkochen 1 : 2,5 : 5,5; SF Königsbronn 1 - SV Crailsheim 1 : 2,5 : 5,5; SV Unterkochen 2 - SV Aalen 2 : 5,5 : 2,5;

Tabelle nach der 5.Runde

Pl.	Mannschaft	Sp.	MP	BP
1	SV Crailsheim 1	5	9	25.5
2	SK Sontheim/Brenz e.V. 3	5	8	27.5
3	SV Unterkochen 2	5	8	21.0
4	SV Oberkochen 1	5	5	21.0
5	SV Aalen 2	5	5	17.5
6	SF Königsbronn 1	5	2	20.0
7	SK Heidenheim 1	5	2	14.0
8	SC Heidenh.-Schnaith. 1	5	1	13.5

Bezirksliga West Ostalb**Runde 5; Spieltag: 15.01.2012 9:00 Uhr**

SF 90 Spraitbach e.V. 2 - SG Schwäb.Gmünd 1872 e.V 4 : 5 : 3; SF Heubach 1 - SV Schorndorf 2 : 3 : 5; SC Grunbach 4 - SG Schwäb.Gmünd 1872 e.V 3 : 3 : 5; SAbt SG Bettringen 1 - SF Waldstetten 1982 1 : 1,5 : 6,5; SAbt TSV Alfdorf e.V. 1 - SAbt TSF Welzheim 1 : 3,5 : 4,5;

Runde 6; Spieltag: 05.02.2012 9:00 Uhr

SG Schwäb.Gmünd 1872 e.V 4 - SAbt TSF Welzheim 1 : 2,5 : 5,5; SF Waldstetten 1982 1 - SAbt TSV Alfdorf e.V. 1 : 3,5 : 4,5; SG Schwäb.Gmünd 1872 e.V 3 - SAbt SG Bettringen 1 : 4 : 4; SV Schorndorf 2 - SC Grunbach 4 : 4 : 4; SF 90 Spraitbach e.V. 2 - SF Heubach 1 : 4 : 4;

Tabelle nach der 6.Runde

Pl.	Mannschaft	Sp.	MP	BP
1	SG Schwäb.Gmünd 1872 e.V 3	6	11	31.0
2	SF Waldstetten 1982 1	6	10	31.5
3	SAbt TSV Alfdorf e.V. 1	6	10	29.5
4	SAbt TSF Welzheim 1	6	10	28.0
5	SV Schorndorf 2	6	5	24.5
6	SF 90 Spraitbach e.V. 2	6	5	20.0
7	SG Schwäb.Gmünd 1872 e.V 4	6	4	19.0
8	SC Grunbach 4	6	3	21.5
9	SF Heubach 1	6	1	18.5
10	SAbt SG Bettringen 1	6	1	16.5

Kreis Aalen**Kreisklasse Aalen****Runde 4; Spieltag: 08.01.2012 9:00 Uhr**

SV Unterkochen 3 - SV Crailsheim 2 : 5 : 3; SC Tannhausen 1986 e.V. 2 - SV Königsspringer Stöttlen 1 : 6 : 2; SC Rainau 1 - SC Bopfingen e.V. 2 : 6 : 2; SC Tannhausen 1986 e.V. 1 - SC 1875 Ellwangen 1 : 4 : 4;

Runde 5; Spieltag: 29.01.2012 9:00 Uhr

SC 1875 Ellwangen 1 - SV Unterkochen 3 : 2,5 : 5,5; SC Bopfingen e.V. 2 - SC Tannhausen 1986 e.V. 1 : 3,5 : 4,5; SV Königsspringer Stöttlen 1 - SC Rainau 1 : 5,5 : 2,5; SV Crailsheim 2 - SC Tannhausen 1986 e.V. 2 : 5 : 3;

Tabelle nach der 5.Runde

Pl.	Mannschaft	Sp.	MP	BP
1	SC Tannhausen 1986 e.V. 1	5	7	25.5
2	SV Königsspringer Stödtlen 1	5	6	20.5
3	SC Rainau 1	5	5	20.5
4	SV Unterkochen 3	5	5	19.5
5	SC 1875 Ellwangen 1	5	5	19.0
6	SV Crailsheim 2	5	4	21.5
7	SC Tannhausen 1986 e.V. 2	5	4	17.5
8	SC Bopfingen e.V. 2	5	4	16.0

A-Klasse Aalen**Runde 3; Spieltag: 22.01.2012 9:00 Uhr**

SC Bopfingen e.V. 3 - SC Tannhausen 1986 e.V. 3 : 5 : 1; SV Oberkochen 2 - SV Crailsheim 3 : 6 : 0; SC Rainau 2 - SC Bopfingen e.V. 4 : 5 : 1;

Tabelle nach der 3.Runde

Pl.	Mannschaft	Sp.	MP	BP
1	SV Oberkochen 2	3	6	17.0
2	SC Rainau 2	3	6	15.5
3	SC Bopfingen e.V. 3	3	5	13.5
4	SV Crailsheim 3	3	3	7.0
5	SC Tannhausen 1986 e.V. 3	3	2	9.0
6	SV Königsspringer Stödtlen 2	2	0	2.5
7	SC Bopfingen e.V. 4	3	0	1.5
8	SF Fichtenau 1	2	0	0.0

Kreis Heidenheim**Kreisklasse Heidenheim****Runde 3; Spieltag: 08.01.2012 9:00 Uhr**

SC Heidenh.-Schnaith. 2 - SV Giengen 1 : 4 : 4; SK Sontheim/Brenz e.V. 5 - SF Königsbronn 2 : 4,5 : 3,5; SK Sontheim/Brenz e.V. 4 - SK Heidenheim 2 : 6,5 : 1,5;

Runde 4; Spieltag: 29.01.2012 9:00 Uhr

SF Königsbronn 2 - SK Sontheim/Brenz e.V. 4 : 0,5 : 7,5; SV Giengen 1 - SK Sontheim/Brenz e.V. 5 : 3 : 5; SAbt RSV Heuchlingen 1 - SC Heidenh.-Schnaith. 2 : 6,5 : 1,5;

Tabelle nach der 4.Runde

Pl.	Mannschaft	Sp.	MP	BP
1	SAbt RSV Heuchlingen 1	3	6	19.5
1	SK Sontheim/Brenz e.V. 4	3	6	19.5
3	SK Sontheim/Brenz e.V. 5	4	6	16.5
4	SC Heidenh.-Schnaith. 2	4	3	13.0
5	SF Königsbronn 2	4	2	10.5
6	SV Giengen 1	3	1	9.0
7	SK Heidenheim 2	3	0	8.0

A-Klasse Heidenheim**Runde 5; Spieltag: 22.01.2012 9:00 Uhr**

SK Sontheim/Brenz e.V. 6 - SC Heidenh.-Schnaith. 3 : 5 : 1; SK Sontheim/Brenz e.V. 7 - SK Heidenheim 3 : 4 : 2; SK Sontheim/Brenz e.V. 8 - SV Giengen 2 : 2,5 : 3,5;

Tabelle nach der 5.Runde

Pl.	Mannschaft	Sp.	MP	BP
1	SK Sontheim/Brenz e.V. 7	5	10	22.5
2	SK Sontheim/Brenz e.V. 6	5	8	24.0
3	SK Heidenheim 3	5	6	14.5
4	SC Heidenh.-Schnaith. 3	5	4	12.5
5	SV Giengen 2	5	2	11.0
6	SK Sontheim/Brenz e.V. 8	5	0	5.5

Kreis Schwäbisch-Gmünd**Kreisklasse Gmünd****Runde 4; Spieltag: 29.01.2012 9:00 Uhr**

Schachmatt Schorndorf eV 1 - SF Waldstetten 1982 2 : 5 : 3; SG Schwäb.Gmünd 1872 e.V 5 - SAbt SV Hussenhofen 1 : 2,5 : 5,5; SAbt TSV Alfdorf e.V. 2 - SC Grunbach 5 : 4 : 4;

Tabelle nach der 4.Runde

Pl.	Mannschaft	Sp.	MP	BP
1	SAbt SV Hussenhofen 1	4	6	20.5
2	SC Grunbach 5	4	6	19.0
3	Schachmatt Schorndorf eV 1	4	4	16.0
4	SF Waldstetten 1982 2	3	4	13.0
5	SAbt TSV Alfdorf e.V. 2	3	3	11.0
6	SG Schwäb.Gmünd 1872 e.V 5	3	1	10.0
7	SAbt TSF Welzheim 2	3	0	6.5

A-Klasse Gmünd**Runde 4; Spieltag: 08.01.2012 9:00 Uhr**

SF 90 Spraitbach e.V. 3 - SAbt SG Bettringen 2 : 3,5 : 2,5; SAbt SV Hussenhofen 2 - SG Schwäb.Gmünd 1872 e.V 6 : 3,5 : 2,5; SF 90 Spraitbach e.V. 4 - SC Plüderhausen 2 : 2,5 : 3,5; SC Leinzell 2 - SF Heubach 2 : 4 : 2;

Tabelle nach der 4.Runde

Pl.	Mannschaft	Sp.	MP	BP
1	SC Leinzell 2	4	7	18.5
2	SAbt SG Bettringen 2	4	5	13.5
2	SG Schwäb.Gmünd 1872 e.V 6	4	5	13.5
4	SF 90 Spraitbach e.V. 3	4	5	13.0
5	SAbt SV Hussenhofen 2	4	5	11.0
6	SC Plüderhausen 2	4	3	11.0
7	SF Heubach 2	4	2	11.0
8	SF 90 Spraitbach e.V. 4	4	0	4.5

B-Klasse Gmünd**Runde 4; Spieltag: 15.01.2012 9:00 Uhr**

SC Leinzell 3 - SF Waldstetten 1982 3 : 5 : 1; SV Schorndorf 3 - SC Grunbach 6 : 3 : 3; SG Schwäb.Gmünd 1872 e.V 7 - SC Grunbach 7 : 2 : 4; SAbt TSV Alfdorf e.V. 3 - Schachmatt Schorndorf eV 2 : 1,5 : 4,5;

Runde 5; Spieltag: 05.02.2012 9:00 Uhr

Schachmatt Schorndorf eV 2 - SC Leinzell 3 : 2 : 4; SC Grunbach 7 - SAbt TSV Alfdorf e.V. 3 : 3 : 3; SC Grunbach 6 - SG Schwäb.Gmünd 1872 e.V 7 : 3,5 : 2,5; SF Waldstetten 1982 3 - SV Schorndorf 3 : 1 : 5;

Tabelle nach der 5.Runde

Pl.	Mannschaft	Sp.	MP	BP
1	SC Grunbach 6	5	8	16.5
2	SV Schorndorf 3	5	7	20.5
3	SC Leinzell 3	5	6	18.0
3	SG Schwäb.Gmünd 1872 e.V 7	5	6	18.0
5	Schachmatt Schorndorf eV 2	5	6	17.0
6	SC Grunbach 7	5	3	12.5
7	SF Waldstetten 1982 3	5	3	8.5
8	SAbt TSV Alfdorf e.V. 3	5	1	8.0



Turnierausschreibungen

4. März

Jugend-Grand-Prix-Turnier am Sonntag den 04. März 2012

Dieses offene Turnier zählt für die Spieler und Mannschaften des Schachbezirks Alb/Schwarzwald

als 3. Turnier für die Jugend-Grand-Prix-Wertung 2011/12

Wer darf mitspielen? Alle ab Jahrgang 1994

Spieler, die in keinem Schachclub spielen, sind besonders willkommen!

Wo In Balingen-Frommern in der Grund und Hauptschule, Beethovenstr. 16
(bei der Festhalle) (wie vor 2 Jahren)

Modus **Gruppen U8, U10, U14, U16, U18;**
7 Runden Schweizer System
Bedenkzeit 20 Minuten je Partie,
Schnellschachregeln

Startgeld € 5,00 : U14 (1998/1999), U16 (1996/1997), U18 (1994/1995)
€ 2,50 : U8 (bis 2004), U10 (2002/2003), U12 (2000/2001)

Preise Die Sieger der jeweiligen Gruppen erhalten einen Pokal, alle Teilnehmer erhalten einen Sachpreis. Zusätzlich erhalten die bestplatzierten Mädchen eine Urkunde

Anmeldung Bei: **Schachverein Stockenhausen-Frommern;**

Info Holger Wörz

Tel: 0173-6741346; Email: holgiholiday@gmx.de
Vor Anmeldung bis Samstag 03.03.12 18.00 Uhr unbedingt erforderlich

Beginn 10.00 Uhr

Anmeldeschluss 9.30 Uhr im Turniersaal Achtung: wird strikt eingehalten!!!

10. März**Schachclub Magstadt**

12. Offenes Jugendturnier (Schnellschachturnier)



Termin: Samstag 10. März 2012

Meldeschluss: 9:30 Uhr

Turnierstart: 10:00 Uhr

Spielort: 71106 Magstadt, Sporthalle II,
Alte Stuttgarter Straße

Modus: 7 Runden Schweizer System

Bedenkzeit: 20 Minuten pro Spieler

Startgeld: € 5,- bei Voranmeldung bis 10.03.
€ 7,- am Turniertag

Teilnehmerzahl: maximal 120

Wertung und Preise: Das Turnier wird für den **Jugend-Grand-Prix 2012** der Schachjugend Baden und der Schachjugend Württemberg gewertet.

Sonderwertungen: größte Gruppe
Die Gewinner erhalten Pokale, Sachpreise und Urkunden

Veranstalter und

Turnierdurchführung: Schachclub Magstadt

Internet: www.schachvereine.de/scmagstadt/
(Internetanmeldung möglich und erwünscht)

Kontaktadressen:

Hans-Peter Lawatsch, 71120 Grafenau,
Schillerstraße 12,
Telefon 0176/38399080
Jürgen Lunardi, 71106 Magstadt,
Ahornweg 33, Telefon 07159/44



Mit freundlicher Unterstützung der
Kreissparkasse Böblingen -Filiale Magstadt-

**24. März****Kernen-Rommelshausen**

17. Römer Frühlings-Schachturnier für Kinder und Jugendliche

Veranstalter: SpVgg Rommelshausen, Abt. Schach

Termin: Samstag, 24. März 2012, 10-17 Uhr

Ort: Sporthalle, Kelterstraße 82,
71394 Kernen-Rommelshausen
Bahnverbindung: S2, Bhf. Rommelshausen
(20 Min. Fußweg)

Meldung: Voranmeldung bis Dienstag, 20.03.2012 erwünscht;
Einschreibung am Spieltag von 9.00 - 9.30 Uhr;
aus Platzgründen sind maximal 150 Teilnehmer möglich

Modus: 5 x 15 Min. Schweizer System (U6)
7 x 20 Min. Schweizer System (U8, U10, U12,
U14, U16, U18)

Startgeld: U6-Turnier: € 4,-- (ohne Voranmeldung € 5,--)
U8- bis U18-Turnier: € 6,--
(ohne Voranmeldung € 8,--)

Bei Meldung von acht oder mehr Kindern ist ein Kind startgeldfrei.

Nicht vorangemeldete Teilnehmer sollen bitte entsprechend ihrer Anzahl Spielgarnituren mitbringen.

Preise: **Pokale** für die Jahrgangs-Sieger U6, U8, U10, U12,
U14, U16, U18

Medaillen für die Zweit- und Drittplatzierten jedes Jahrgangs

Urkunden, Sonderpreise und Sachpreise

Für leckere, preisgünstige Verpflegung ist wie immer bestens gesorgt.

Kontakt: Markus Büchele, Tel.: 0170 8060688,

E-mail: rft2012@spvgg-rommelshausen.de

Das Turnier gehört zum Jugend-Grand-Prix der Württembergischen Schachjugend.

*Veranstalter: SpVgg Rommelshausen, Abt. Schach –
www.spvgg-rommelshausen.de/schach*

24. März

Kaltenstein-Open 2012 Vaihinger Schnellschachturnier

Termin: Samstag, den 24. März 2012 ab 09.30 Uhr

Spielort: Aula Jugenddorf „Schloss Kaltenstein“ Vaihingen/Enz,
Anfahrtsskizze auf der Homepage der Schachvereinigung Vaihingen/Enz
www.svg-vaihingen.schachvereine.de

Modus: 7 Runden Schweizer System, 25 min Bedenkzeit pro Spieler nach FIDE Schnellschachregeln

Preise: 1.Pl. = € 300.- / 2. Pl. = € 200.- / 3.Pl. = € 100
 Ratingpreise: Bei mind. 5 TN je Gruppe
 DWZ 2000 - 2200, € 50,- / 30,-
 DWZ 1800 - 2000, € 50,- / 30,-
 DWZ 1600 - 1800, € 50,- / 30,-
 DWZ 1400 - 1600, € 50,- / 30,-
 DWZ < 1400, € 50,- / 30,-
 Jugendliche, € 50,- / 30,-
 Wertung: Punkte, Buchholz verfeinerte Buchholz dann Teilung des Preisgeldes, keine Doppelpreise

Startgeld: 12.- € Erwachsene, GM und IM startgeldfrei
 8.- € Jugendliche (Jg. 1994 und jünger)

Anmeldung: Spätestens am Spieltag bis 9:15 Uhr im Spiellokal
 Voranmeldung erwünscht (Teilnahme garantiert) bei Ralf Penzkofer, Reutwiesenstr. 20, 71665 Vaihingen/Enz,
 Tel.: 07042-21 672,
 E-Mail: penzkofer@lasercomb.com
 Die Teilnehmerzahl ist auf 70 Spieler begrenzt

Sonstiges: Es wird ein preisgünstiges Mittagsgesicht sowie Kaffee und Kuchen angeboten.

31. März**2. Biber-Jugend-Cup**

Die Schachfreunde Heilbronn-Biberach laden ein zum 2. Biber – Jugend – Cup.

Termin: Sa, 31. März 2012, 10:00 – ca. 17 Uhr
 Einschreiben am Turniertag 09:00 – 09:30 Uhr

Spielort: Böllingertalhalle; Bibersteige;
 74078 Heilbronn-Biberach
 Anfahrtsbeschreibung auf der Homepage der Schachfreunde-Biberach
 (www.schachfreunde-biberach.de)

Modus: 7 Runden Schweizer System,
 2x20 Min Schnellschach in den Altersklassen
 U8 (2004 u. jünger)
 U10 (2003 und 2002)
 U12 (2001 und 2000)
 U14 (1999 und 1998)
 U25 (1997 bis 1987)

Turnierserie: Dieses Turnier gehört zu folgenden Turnierserien:
 - Unterländer Schachtriathlon (www.schachtriathlon.de)
 - Jugend-Grand-Prix der badischen. u. württ. Schachjugend

Preise:
 - Pokale für die ersten drei der Altersklassen U8-U14
 - 1./2./3. Platz U25: 50€/30€/20€ Sieb- prämie
 - Medaillen für alle Teilnehmer
 - Hochwertige Sachpreise

Startgeld: 6 € bei Anmeldung und Überweisung bis Diens- tag, 27.03.2012
 8 € bei Anmeldung am Turniertag

Verpflegung: Für preiswertes Essen und Trinken ist gesorgt.

Infos und Anmeldung: www.schachfreunde-biberach.de oder dimi.triantafillidis@web.de

Infos und Anmeldung: Voranmeldung ist möglich bis Di 27.03.2012 unter Angabe von Name, Verein und Altersklasse bei gleichzeitiger Überweisung des Startgeldes auf das Konto der Schachfreunde HN-Biberach.
Ktonr: 83971017, BLZ 60069976, Raiffeisenbank Böllingertal. Auch bei Voranmeldung ist das Einschreiben am Turniertag erforderlich.
 Die Teilnehmerzahl ist begrenzt auf 200. Daher entscheidet über die Teilnahme die Reihenfolge der Anmeldungen.

Parallel zum Biber-Jugend-Cup wird für Kinder der Jahrgänge 2000 und jünger, ein offenes Württembergisches Jugend Pokalturnier (WJPT) (5-rundig mit DWZ-Auswertung) angeboten. Bitte separate Ausschreibung (www.schachfreunde-biberach.de) beachten.

5. – 9. April

Die Schachfreunde Deizisau e.V. laden zum größten Open in Deutschland ein!

16. Int. Neckar-Open in Deizisau (Region Stuttgart)

Termin: 05. April 2012 – 09. April 2012 (Ostern)

Spielort: Gemeindehalle Deizisau und Hermann-Ertinger-Sporthalle (ausgeschildert), Anreise mit S-Bahn möglich (Fahrplan- auskunft im Internet unter www.vvs.de oder www.bahn.de), S 1 in Altbach aussteigen; kostenlose Parkplätze am Neckarufer.

Zeitplan: Eröffnung und 1. Runde: Donnerstag, 05. April 2012 ca. 18.30 Uhr
 2. Runde: Freitag, 06. April 2012 ab 9 Uhr
 3. Runde: Freitag, 06. April 2012 ab 15 Uhr
 4. Runde: Samstag, 07. April 2012 ab 9 Uhr
 5. Runde: Samstag, 07. April 2012 ab 15 Uhr
 6. Runde: Sonntag, 08. April 2012 ab 9 Uhr
 7. Runde: Sonntag, 08. April 2012 ab 15 Uhr
 8. Runde: Montag, 09. April 2012 ab 9 Uhr
 9. Runde: Montag, 09. April 2012 ab 14.30 Uhr
 Siegerehrung: Nach der letzten Runde

Melde- schluss: Alle Teilnehmer melden sich bis spätestens 17 Uhr bei der Turnierleitung an (auch bei Voranmeldung)! Saalöffnung: 15.00 Uhr

Modus: 9 Runden CH-System, Computerauslosung durch Swiss Chess, 2h/40 Züge + 0,5h bis zum Ende der Partie. Karenzzeit beträgt 30 Minuten (für die erste Runde wird die Karenzzeit bei der Eröffnung festgelegt).

Aus- wertungen: Die Turniere werden nach DWZ ausgewertet.
Das A-Open und das B-Open werden auch nach ELO ausgewertet. Im A-Open ist das Erspielen von Normen möglich.

Spieler ohne DWZ und ELO: Spieler einer ausländischen Schachföderation ohne DWZ/ELO benötigen eine schriftliche Bescheinigung ihres Schachverbandes über ihre Spielstärke. Bei vereinslosen deutschen Spielern ohne Wertungszahl entscheidet der Turnierdirektor über die Teilnahme im A-, B- oder C-Open (bitte um Voranmeldung).

Preis- verteilung: Die ersten Preise in jedem (A-C) Open sind garantiert. Die restlichen im A-Open ab 240, im B-Open ab 160 und im C-Open ab 60 zählenden Teilnehmern. Keine Doppel- preise. Bei Punktgleichheit erfolgt die Verteilung nach Hort-System. Bei Sonder- und Ratingpreisen entscheidet die Buchholzzahl (Preise werden nicht geteilt). Die Son- derpreise werden bei 5 Teilnehmern pro Kategorie ausge- zahlt.
 Für Preisgeldauszahlungen ist die Anwesenheit bei der Siegerehrung zwingend erforderlich.

Voranmeldung: Das Startgeld bitte auf das Konto der Schachfreunde Deizisau e.V. Nr. 8 06 58 03 bei der KSK Esslingen-Nürtingen, BLZ 611 500 20 bis zum 30. März 2012 überweisen. Im Verwendungszweck unbedingt Name, Geburtsdatum und Verein angeben!
Bei Überweisungen aus dem Ausland verwenden Sie bitte als Bankverbindung: IBAN DE15611500200008065803 und BIC ESSLDE66.

Unterkünfte: Hotel Cado in Deizisau (ausgebucht)
Hotel Am Bad in Esslingen-Berkheim
Hotel Am Schillerpark in Esslingen-Oberesslingen
Hotel Rosenau in Esslingen-Oberesslingen
Hotel Maitre (Stadtmitte) in Wernau
Hotel Maitre (Kranzhalde) in Wernau
Alle Hotels sind nur wenige Autominuten vom Spielsaal entfernt. **Es besteht jeweils ein kostenloser Fahrdienst von der Unterkunft zum Spielsaal und zurück!**
Sonderpreise gültig für alle Hotels:
Einzelzimmer: 40 EUR
Doppelzimmer: 60 EUR
(Übern. + Frühstück)
Bitte nur über über das Online-Anmeldetool oder den Turnierdirektor Sven Noppes buchen!
Baldige Buchung empfehlenswert.

Katholisches Jugend- und Tagungshaus Wernau, Antoniusstr. 3 (ca. 4 Autominuten vom Spielsaal), es besteht auch hier ein kostenloser Fahrdienst von der Unterkunft zum Spielsaal und zurück!
Im Gebäude St. Antonius (Übern. + Frühstück, Etagenduschen):

Einzelzimmer: 27,50 EUR
Doppelzimmer: 35 EUR
Im Gebäude „Landvolkshochschule“ (Übern. + Frühstück), Duschen und WC auf dem Zimmer:
Einzelzimmer: 32 EUR
Doppelzimmer: 44 EUR
Bitte ebenfalls nur über das Online-Tool oder den Turnierdirektor Sven Noppes buchen!

Auch hier gilt: Baldige Buchung sehr empfehlenswert.

Schiedsrichter: Matthias Möller, Internationaler Schiedsrichter
Andreas Warsitz, Fide-Schiedsrichter
Patrick-Timo Rochhausen, Regionaler Schiedsrichter
Sven Noppes, FIDE-Schiedsrichter

Informationen: Sven Noppes
Uhlandstraße 39 in 73779 Deizisau
Tel. 07153/826457, Fax 07153/76892
Mobilfunk: 0172/7258738
E-Mail: open@neckar-open.de
Internet: www.neckar-open.de

Gesamtpreisfond: 15.000 EUR

A-Open
(für Spieler DWZ/ELO größer 1800)

Preisfond: 11.600 EUR
Preise: 3.000 EUR + Pokal, 2.000 EUR, 1.300 EUR, 1.000 EUR, 600 EUR, 400 EUR, 300 EUR, 250 EUR, 200 EUR, 150 EUR, 100 EUR, 90 EUR, 80 EUR, 70 EUR, 60 EUR, 50 EUR

Sonderpreise: Mannschaft (4 Spieler eines Vereins): 200 EUR, 150 EUR, 100 EUR
Jugendliche (Jahrgang 1992 und jünger): 200 EUR
Senioren (Jahrgang 1952 und älter): 200 EUR
Damen: 500 EUR
ELO/DWZ 2350-2201: 150 EUR
ELO/DWZ 2200-2101: 150 EUR
ELO/DWZ 2100-2001: 150 EUR
ELO/DWZ 2000-1801: 150 EUR

Startgeld: Erwachsene 60 EUR
Jugendliche (Jg. 1992 und jünger) 40 EUR
Jugendliche (Jg. 1998 und jünger) 25 EUR
Bei Anmeldung und Überweisung bis zum Freitag, den 30. März 2012. Anmeldung am Turniertag bis 17 Uhr + 5 EUR (65/45/30).

GM/IM/WGM/WIM frei.

Spitzenspieler: Bereits gemeldet haben:
Etienne Bacrot (FRA, 2704)
Titelverteidiger Arkadij Naiditsch (ELO 2702), die deutsche Nummer 1 und Mannschaftseuropameister
GM Viktor Erdos (HUN, 2633)
GM Andrei Istratescu (FRA, 2628)
GM Romain Edouard (FRA, 2616)
GM Yuri Soldovnichenko (UKR, 2613)
Weitere zahlreiche Titelträger.

B-Open
(für Spieler DWZ/ELO kleiner 2000)

Preisfond: 2.800 EUR
Preise: 1.000 EUR + Pokal, 500 EUR, 250 EUR, 100 EUR, 3 x 50 EUR

Sonderpreise: Mannschaft (4 Spieler eines Vereins): 200 EUR
Jugendliche (Jahrgang 1992 und jünger): 100 EUR
Schüler (Jahrgang 1998 und jünger): 100 EUR
Senioren (Jahrgang 1952 und älter): 100 EUR
Damen: 100 EUR
ELO/DWZ 1700-1551: 100 EUR
ELO/DWZ 1550-1: 50 EUR
größter DWZ-Gewinn: 50 EUR (laut vorläufiger DWZ-Auswertung vor der Siegerehrung)

Startgeld: Erwachsene 45 EUR
Jugendliche (Jg. 1992 und jünger) 30 EUR
Jugendliche (Jg. 1998 und jünger) 20 EUR
Bei Anmeldung und Überweisung bis zum Freitag, den 30. März 2012. Anmeldung am Turniertag bis 17 Uhr + 5 EUR (50/35/25)

C-Open
(für Spieler DWZ/ELO kleiner 1400)

Preisfond: 600 EUR
Preise: 250 EUR + Pokal, 150 EUR, 100 EUR
Sonderpreise: ELO/DWZ 1100-1: 50 EUR
größter DWZ-Gewinn: 50 EUR (laut vorläufiger DWZ-Auswertung vor der Siegerehrung)

Startgeld: Erwachsene 25 EUR
Jugendliche (Jg. 1992 und jünger) 20 EUR
Jugendliche (Jg. 1998 und jünger) 15 EUR
Bei Anmeldung und Überweisung bis zum Freitag, den 30. März 2012. Anmeldung am Turniertag bis 17 Uhr + 5 EUR (30/25/20)

ab 13. April, 1 x im Monat

4. Erdmannhäuser-Schnellschach-Serie 2012



Spieltage: Jeden 1. Freitag im Monat, von April bis Oktober 2012 (7 Einzelturniere).

Ausnahme: Das erste Turnier findet nicht am 06. April (Karfreitag), sondern 13. April statt.

Termine: 13. April, 04. Mai, 01. Juni, 06. Juli, 03. August, 07. September, 05. Oktober

Anmeldungen am Turniertag von 20.00 Uhr – 20.20 Uhr.
Vorankündigungen sind nicht möglich. Beginn der jeweils 1. Runde ist 20.30 Uhr.

Mit Preisgeldgarantie für die Gesamtwertung!

Spielort: Vereinsraum Schachclub Erdmannhausen, Seiteneingang des Rathauses, Pflasterstraße 15, 71729 Erdmannhausen.

Spielmodus: Schnellschach nach den FIDE-Schnellschachregeln; das Schlagen des Königs ist nicht erlaubt!

Bedenkzeit: 15 Minuten je Spieler und Partie

Runden: 5 Runden, Schweizer System mit Computerauswertung

Auslosung: Für die Erdmannhäuser Schnellschachserie wird die eigens eingeführte Schnellschachwertungszahl als TWZ verwendet und zur Auslosung herangezogen. Für die Spieler die das erste Mal teilnehmen gilt die aktuelle DZW (Stand 01.04.12) als Grundlage. Alle Einzelturniere werden ausgewertet. Die aktuellen Zahlen werden auf www.schachclub-erdmannhausen.de/ unter Pressemitteilungen veröffentlicht.

Startgeld: startgeldfrei

Preisgelder: Preise werden erst nach der Gesamtauswertung des Turniers ausbezahlt. Für die Gesamtwertung der Turnierserie werden alle Brettunkte der 6 besten Turniere je Spieler gewertet. Somit ein Streichergebnis möglich. Bei Brettpunktgleichheit werden die Preisgelder geteilt. Ratingpreise werden nur unter zwei Voraussetzungen ausbezahlt:
1.: Mindestteilnehmerzahl von 4 Spielern pro Ratinggruppe
2.: Jeder Teilnehmer muss mindestens an 5 der 7 Spieltage mitgespielt haben.
Es gibt keine Doppelpreise! (höheres Preisgeld wird ausbezahlt)
1. Platz: 180 € Ratingpreise: Bester < 1900 DWZ: 30 €
2. Platz: 100 € Bester < 1700 DWZ: 30 €
3. Platz: 60 € Bester < 1500 DWZ: 30 €
Bester Jugendsp.20 €

Fragen: Bei Fragen stehe ich gerne per E-Mail zur Verfügung.
Turnierleiter: Sascha Fox
sascha.fox76@web.de

21. April

12. Schach-Triathlon der Schachfreunde Wetzisreute e.V. bis DWZ 2012

Termin: Samstag, den 21. April 2012
von 9.00 bis ca. 17.30 Uhr

Ort: Turn- und Festhalle Wetzisreute / Gemeinde Schlier, ca. 10 Km östlich von Ravensburg gelegen und gut beschildert

Modus: 7 Runden Schweizer System als Triathlon:

Erster Teil Runde 1-3: Blitzpartien, 5 Minuten Bedenkzeit je Spieler
Die ersten Runden im Schweizer System führen meist zu Begegnungen von Spielern mit stark unterschiedlicher Spielstärke. Diese Phase „ungleicher Paarungen“ soll kurz sein, deshalb wird hier geblitzt.

Zweiter Teil Runde 4 und 5: und 7: Schnellschach
20 Min. Bedenkzeit je Spieler
Die Endspurtphase im Schweizer System und auch unseres Triathlon.

Dritter Teil Runde 6, Turnierpartie mit DWZ-Wertung, 90 Minuten Bedenkzeit je Spieler
Nun gibt es im Schweizer System meist Begegnungen von Spielern ähnlicher Spielstärke. Lange Turnierpartien tragen dieser Phase Rechnung. Die Langzeitpartie (dritter Teil) wird DWZ-ausgewertet.

Es gelten die FIDE-Schachregeln (Blitzschach für Teil 1 und Schnellschach für Teil 2).
Die Turnierendurchführung erfolgt mit „Swiss Chess“
Teilnahmeberechtigt sind Spielerinnen und Spieler

mit DWZ bis 2012
Grundlage ist die aktuellste DWZ-Liste Swiss-Chess

Turnierplan:
Anmeldeschluss 9.00 Uhr, Beginn 9.15 Uhr
1.-3.Runde Blitzpartien werden von 9.15 – 10.00 Uhr gespielt
4.Runde und 5. Runde Schnellschach 10.00 Uhr – 12.00 Uhr
Pause 12.00 Uhr bis 13.00 Uhr
6.Runde Turnierpartie 13.00 Uhr
7. Runde Schnellschach 16.15 Uhr
Siegerehrung 17.15 Uhr

Startgeld
Voranmeldung bis zum 19.04.2012 bitte telefonisch, per E-Mail oder durch Überweisung des Startgeldes auf Konto Nr. 482 115 76 bei KSK Ravensburg, BLZ 650 501 10 unter Angabe von Name, Verein, DWZ, Geburtsjahr.
Startgeld:
Erwachsene 12 €,
Jugendliche unter 18 Jahren 7 €.
Nach dem 19.04.2012 Startgeld zuzüglich 3 €!

Preise: 150 / 100 / 50 € sowie Sachpreise für die weiteren Platzierungen und je 25 € für den jeweils Besten der Teile Blitz- und Turnier/Schnellschach.
Keine Doppelpreise, bei Punktgleichheit Partie-, Buchholz-, S.-Berger.
Die Preise sind ab 60 Teilnehmern garantiert.

Sonderpreise: Damen, Senioren (01.01.1952), Jugend (01.01.1994): Die Bestplatzierten erhalten Sachpreise

Turnierleitung: Thomas Heyer, Georg Jäger, beide SF Wetzisreute e.V.

Schiedsrichter: Klaus Malonneck, SF Wetzisreute e.V.

Verpflegung: Für die preisgünstige Verpflegung sorgt der Schachverein mit Mittagstisch, Getränken, Kaffee/Tee, Kuchen.

Anmeldung und Info: Thomas Heyer, Spehner 1, 88267 Vogt,
E-Mail: vorstand@sf-wetzisreute.de,
Tel. (auch am Turniertag): 0176-1100 3001
Internet: www.sf-wetzisreute.de

23. April**Offene Steinheimer Stadt-Schachmeisterschaft 2012**

Veranstalter: TSG Steinheim

Spielort: Spiellokal TSG Steinheim Abt.Schach im Vereinsheim Höpfigheimer Str.56
71711 Steinheim (Nebenzimmer)

Spielmodus: 7 Runden Schweizer System – je Spieler 90 Minuten Bedenkzeit
Das Turnier wird nach DWZ ausgewertet

Termine: jeweils montags abends ab 20.00 Uhr an folgenden Spieltagen
19.März., 26.März., 16.April, 23.April, 7.Mai, 14.Mai, 21.Mai.

Anmeldung
bei Werner Mann, Tel 07148/96330 Fax 07148/963321
E-Mail: mann@mann-moebel.de
oder am 1.Spielabend bis 20.00 Uhr
Die Spiele sind am Spielabend auszutragen, können aber auch freitagabends oder jeweils nach Absprache bis zum nächsten Spieltag ausgespielt werden.

Preise: Wanderpokal der Stadt Steinheim/Murr
30,- 15,- 10,- Euro

Es wird kein Startgeld erhoben!! Mit freundlichen Grüßen
TSG Steinheim Abt.Schach, Werner Mann

29. April

2. Blitz Open
um den
Heuchelberg Jugend Cup
- Einzelblitzturnier -



Samstag, 28.04.2012

Modus:**Einzelblitzturnier.**

5 Minuten pro Spieler und Partie, Swiss-Chess-Auslosung.
Es gelten die FIDE-Regeln für das Blitzschach.

Altersgruppen

U14 (Jg. 1999 + 1998)

U8 (Jg. 2004 u. jünger)

U16 (Jg. 1997 + 1996)

U10 (Jg. 2003 + 2002)

U18 (Jg. 1995 + 1994)

U12 (Jg. 2001 + 2000)

U25 (Jg. 1993 – 1987)

Abhängig von der Teilnehmerzahl etwa 15 Runden nach
CH-System (Swiss-Chess-Auslosung) oder Rundenturnier.
Bei geringer Teilnehmerzahl einer Altersgruppe werden
2 Gruppen zusammengefasst (getrennte Wertung).

Termin

Samstag, 28. April 2012 / Meldeschluss 10.30 Uhr

Ort

Mehrzweckhalle Niederhofen,
Lindenstraße (beim Sportplatz),
74193 Schwaigern-Niederhofen

Startgeld

6,00 € bei Anmeldung/Überweisung bis 23.04.2012

8,00 € bei späterer Anmeldung oder am Turniertag

Überweisung

Kreissparkasse Heilbronn,

BLZ 620 500 00, Konto-Nr. 157850

Kontoinhaber: Schachfreunde Schwaigern

Spielername und Verein angeben!

Meldeschluss

Am Spieltag um 10.30 Uhr, danach Auslosung der 1. Runde.

Auch vorangemeldete Spieler müssen sich bis 10.30 Uhr **persönlich** bei der Turnierleitung als anwesend melden.

Anmeldung

Alexander Rommel Telefon 0176 3629 3193

Ottmar Seidler Telefon 0179 6983106

Ottmar Seidler Telefon 07138 814842

Mail Alexander Rommel alex3192@gmx.de

Preise - Pokale für die ersten drei jeder Altersgruppe

- Urkunden für die ersten drei jeder Altersgruppe

- Zahlreiche Sachpreise in allen Altersgruppen

Verpflegung

Die Halle wird bewirtschaftet – sehr preiswerte
Speisen und Getränke.

29. April

Der Schach-Club Murrhardt lädt ein zum

Großmeistersimultan mit
WGM Elisabeth Pähtz

Im Rahmen des 64-jährigen Vereinsjubiläums – ein Jahr pro
Schachfeld – finden in Murrhardt mehrere Schachveranstaltungen
statt. Der Auftakt mit der Simultanveranstaltung findet im Rah-
men des Murrhardter Frühlings (verkaufsoffener und Erlebnis-
sonntag) statt:

Termin: Sonntag, den 29. April 2012**Beginn:** 13:00 Uhr

Spielort: Klosterhof in der Murrhardter Innenstadt. Die Veran-
staltung findet im Freien statt. Bei schlechtem Wetter gibt es ein
überdachtes, beheiztes Ausweichquartier ca 150 m entfernt.

Startgeld: EUR 20,00 bzw. EUR 12,00 für Jugendliche Im
Startgeld sind eine Teilnehmerurkunde und ein nichtalkoholi-
sches Getränk enthalten.

Voranmeldung bis zum 15. April bevorzugt per Mail bei Johannes
Bay Einschreibung am Veranstaltungstag bis 12:45 Uhr. Danach
werden die Plätze anderweitig besetzt. Informationen und Vor-
anmeldungen bei Johannes Bay, Schulstraße 13, 71540 Murr-
hardt, Tel. 07192-935191, Mobil 0172-7135788 E-Mail: Johan-
nesbay@gmx.de

Verpflegungsmöglichkeiten in direkter Umgebung.

www.scmurrhardt.schachvereine.de

1. Mai

19. Schach in den Mai
in Stuttgart-Mühlhausen

Termin: 01.05.12 um 10.00 Uhr (Meldeschluss 9.30 Uhr)
Spielort: Mönchfeldstr. 12, 70378 Stuttgart ("Altes
Rathaus" Mühlhausen)

(100 Meter von der Haltestelle U14 entfernt; 1km
von Haltestelle U5; Bus 54)

Modus: 15 Min. Bedenkzeit pro Spieler. 9 Runden
Schweizer System

Startgeld: 8 Euro

Preise: 125 / 75 / 50 / 25 Euro

Ausschüttung von Ratingpreisen < 2000, < 1800
und < 1600 DWZ

+ Überraschungspreis !!!

Anmeldung: am Spieltag oder Voranmeldung spätestens bis
29.04.2012 bei:

Roland Sieker 0711 / 84 94 845

rolandsieker@t-online.de

Bitte voranmelden mit Angabe Name, Verein,
DWZ/ELO, Jahrgang

Wichtig: Voranmeldungen (insbesondere per E-
Mail) sind nur nach Bestätigung gültig!

Sonstiges: Voranmeldung empfohlen! Das Turnier ist auf 80
Teilnehmer begrenzt.

Für günstige Getränke bzw. Essen ist gesorgt!

Näheres auch auf unserer

Homepage:

<http://moenchfelderschachverein.schachvereine.de>

Veranstalter Mönchfelder Schachverein 1967 e.V.

17. – 20. Mai**Offene Internationale****Stuttgarter Stadtmeisterschaft 2012****17. – 20. Mai 2012**

Spielort Stadthalle Ditzingen, Gyulaer Platz 5, 71254 Ditzingen
Parkplätze reichlich vorhanden. Rauchverbot in der Stadthalle!

Modus 7 Runden CH-System, 2 Std./40 Züge + 30 Min./Rest

Zeitplan 17.05.: 1. Rd. 10.30 Uhr 2. Rd. 16.30 Uhr

18.05.: 3. Rd. 09.30 Uhr 4. Rd. 16.00 Uhr

19.05.: 5. Rd. 09.30 Uhr 6. Rd. 16.00 Uhr

20.05.: 7. Rd. 09.30 Uhr

Startgeld A-Turnier: 45 €/Erwachsene 35 €/Jugendliche (1994 o. jünger)

B-Turnier: 35 €/Erwachsene 25 €/Jugendliche (1994 o. jünger)

C-Turnier: 25 €/Erwachsene 15 €/Jugendliche (1994 o. jünger)

GM / IM startgeldfrei

Anmeldung Bis 07.05.2012 durch Überweisung des Startgeldes.

Kontoinhaber: SSV Zuffenhausen, Abt. Schach

Konto Nr. 402 010 078, Volksbank Zuffenhausen. BLZ: 600 903 00



Mit Angabe von Name, A-, B- o. C-Turnier, ELO/DWZ u. Verein
Bitte Überweisungsbeleg zum Turnierbeginn mitbringen.
Barzahlung (+ 5 €) am 17.05.2012 bis spätestens 09.15 Uhr

Meldeschluss Donnerstag, 17.05.2012 um 09.15 Uhr
Unterkunft BEST WESTERN Plazahotel Stuttgart-Ditzingen,
Stettiner Str. 27, 71254 Ditzingen.
Tel.: 07156 - 962 - 0, Fax: 07156 - 96 21 00
Fußweg zum Spielort maximal 10 Min.
info@plazahotel-ditzingen.bestwestern.de

Informationen Sonderkonditionen "Schach": Ü/F EZ: 79 €, Ü/F DZ 89 €.
Michael Meier, Hornrain 15, 71573 Allmersbach i.T.
Tel.: 0 71 91 / 5 90 75.
info@stuttgarter-stadtmeisterschaft.de
http://www.stuttgarter-stadtmeisterschaft.de

A-Turnier - für Spieler mit TWZ >= 1800

Auswertung ELO/DWZ
Preise/€ 900 / 600 / 400 / 350 / 300 / 250 / 200 / 150 / 100 / 50
(garantiert ab 100 Teilnehmer)
Sonderpreise/€ TWZ < 2200: 150 / 100 / 70 / 50
Jugendliche, Senioren u. Damen jeweils: 80 / 70 / 60 / 50
(ab jeweils 10 Teilnehmer)
Sonderpreis für besten Spieler des Schachbezirks Stuttgart

B-Turnier - für Spieler mit TWZ >= 1300 und < 1900

Auswertung DWZ
Preise/€ 250 / 200 / 150 / 125 / 100 / 90 / 80 / 70
(garantiert ab 80 Teilnehmer)
Sonderpreise/€ TWZ < 1600: 100 / 75 / 50 / 40
Jugend U18: 60 / 50 / 40 / 35 (ab 10 Teilnehmer)
Jugend U14: 50 / 45 / 40 / 35 (ab 10 Teilnehmer)
Senioren, Damen jew.: 60 / 50 / 40 / 35 (ab jeweils 10 Teilnehmer)
Sonderpreis für besten Spieler des Schachbezirks Stuttgart

C-Turnier - für Spieler mit TWZ < 1500

Auswertung DWZ
Preise/€ 100 / 80 / 60 / 40 (garantiert ab 50 Teilnehmer)
Sonderpreise/€ TWZ < 1200: 50 / 40 / 30
Jugend U18, Jugend U14, Senioren u. Damen jeweils: 40 / 35 / 30
(ab jeweils 6 Teilnehmer)
Sonderpreis für besten Spieler des Schachbezirks Stuttgart

**25. - 28. Mai****18. Crailsheimer Open****25. - 28. Mai 2012**

Veranstalter: Schachverein Crailsheim e.V.
Spielort: KARLSBERGHALLE mit Jugendbüro,
Am Volksfestplatz, 74564 Crailsheim
Modus: 7 Runden nach Schweizer System. 40 Züge in 90
Minuten + 15 Minuten Restspielzeit; zusätzlich er-
hält jeder Spieler 30 Sekunden pro Zug. Reihenfol-
ge bei Punktgleichheit nach Buchholz; schwächster
Wertungsbeitrag wird gestrichen.
A-Turnier: **DWZ- und ELO-Auswertung**
B/C-Turnier: **nur DWZ-Auswertung**

Termine: **25.05.** 1. Runde: 18.00 Uhr
26.05. 2. Runde: 8.30 Uhr 3. Runde: 15.00 Uhr
27.05. 4. Runde: 9.30 Uhr 5. Runde: 16.00 Uhr
28.05. 6. Runde: 8.30 Uhr 7. Runde: 15.00 Uhr

Startgeld: Bei Vorauszahlung/Kontoegang bis 24.05.2012:
A-Turnier: Erwachsene **50 €** Jugendliche bis Jahr-
gang 1992 sowie Azubis/Studenten **30 €**.
B/C-Turnier: **45 €** bzw. **25 €**. Bei Anmeldung erst
am 25.05.2012: + **5 €**. Ab vier startgeldpflichtigen
Teilnehmern/innen eines Vereins gibt es Start-
geldnachlass
von **je 5 €!**
GM/IM sind startgeldfrei.

Anmeldung: Startgeld-Überweisung auf Vereinskonto 306 979
bei Sparkasse SHA-Crailsheim (BLZ 622 500 30);
bitte Verein und A-, B- bzw. C-Turnier angeben.
Öffnung der Anmeldekasse: **15.30 Uhr**. Alle Teil-
nehmer/innen müssen den Anmeldebogen (auch
bei Voranmeldung) am 25.05. bis **17.15 Uhr** aus-
gefüllt bei der Leitung abgegeben haben!

Info + Org: Werner Geldner, Dicknetweg 23, 74589 Satteldorf,
Tel. 07951/43 163, E-Mail: wgeldner@t-online.de,
Handy 0170/70 90 406 (Hotline bis Open-Beginn!)
Jürgen Kochendörfer Tel. 07957/8417

Internet: <http://svc.schachvereine.de>

A-Turnier: ab 1600 DWZ

Preise: **1.200/800/500/300/200/100 €**
Zusatzpreise: Ratinggruppe bis 2000 DWZ/ELO **100/50 €**
Beste Damen **100/50 €**
Jugend U 16 (Stichtag 01.01.2012) **75/50 €**
Sonderwertung Bezirk Ostalb **100/50 €**

B-Turnier: ab 1400 bis 1800 DWZ

Preise: **500/300/200/150/100/75 €**
Zusatzpreise: Jugend U 16 (Stichtag 01.01.2012) **75/50 €**
Sonderwertung Bezirk Ostalb **100/50 €**

C-Turnier: unter 1600 DWZ

Preise: **150/100/75/50 €**
Zusatzpreise: Jugend U 16 (Stichtag 01.01.2012) **75/50 €**
Sonderwertung Bezirk Ostalb **100/50 €**

Der jeweils erste Turnierpreis ist garantiert, alle übrigen Preise ab
140 zahlenden Teilnehmern. Verteilung der Turnierpreise nach
System Hort. Vergabe der U 16-Preise als Geld- oder adäquate
Sachpreise. Keine Mehrfachpreise.

Stichtag Wertungszahl: gemäß DSB-Liste Stand 01.04.2012.
Die DWZ/ELO-Auswertung des Open erfolgt nach den aktuellen
WZ.

**Zusatzveranstaltung Samstag, 26.05.:
„Late-Night“-Blitz**

Teilnehmer: Offen für jedermann (Anmeldung bis 20 Uhr)
Modus: Je 5 Minuten Bedenkzeit/13 Rd. Schweizer System
Startgeld: 5 €. **Beginn:** 20.30 Uhr **Ende:** ca. 23.30 Uhr
Preise: 40% - 30% - 20% - 10% der Startgeldeinnahmen

Übernachtungsmöglichkeiten (Selbstbuchung):

Hotel Post Faber	ab 55 €	Tel. 07951/96 50	0,5 km
Hotel Drei König	ab 42 €	Tel. 07951/94 050	0,5 km
Hotel Schwarzer Bock	ab 42 €	Tel. 07951/93 600	0,8 km
Hotel Bayrischer Hof	ab 30 €	Tel. 07951/22 475	1,0 km
Hotel Zur Eisenbahn	ab 39 €	Tel. 07951/961 90 19	1,0 km
Stadthotel Crailsheim	ab 60 €	Tel. 07951/29 60-0	1,5 km
InWest Hotel Garni	ab 60 €	Tel. 07951/308 476	3,5 km
Hotel Zum Fuchsen	ab 22 €	Tel. 07951/83 60	4,0 km
Gasthof Engel-Keller	ab 39 €	Tel. 07951/22 560	1,5 km
Gasthof Wieland Cr-Altenmünster	ab 30 €	Tel. 07951/22 487	3,0 km
Gasthof Krone Cr-Roßfeld	ab 34 €	Tel. 07951/22 965	5,0 km
Gasthof Lamm Cr-Roßfeld	ab 21 €	Tel. 07951/22 643	5,0 km
Gasthof Rose Cr-Jagstheim	ab 20 €	Tel. 07951/64 59	7,0 km
Gästehaus Krauss Satteldorf	ab 38 €	Tel. 07951/58 44	7,0 km
Gasthof Grüner Baum Steinbach/J.	ab 30 €	Tel. 07967/244	8,0 km
Hotel Zum Hirsch Westgartshausen	ab 45 €	Tel. 07951/97 200	8,0 km
Gasthof Neuhaus in Neuhaus	ab 21 €	Tel. 07957/98 840	10,0 km
Landhaus Nadler Horschhausen	ab 23 €	Tel. 07950/591	10,0 km



26. – 29. Mai**Die Schachfreunde Oeffingen e.V.
laden ein zum****3. Oeffinger Schachopen
(Region Stuttgart)****Termin:** 26.-29. Mai 2012 (Pfingsten)**Spielort:** Turn- und Festhalle Oeffingen, 70736 Fellbach-Oeffingen, Rilkestr. 1 (Zufahrt über Albert-Eise-Weg); Parkmöglichkeit auf dem Parkplatz der Sporthalle, Albert-Eise-Weg 3 (Zufahrt über Geschwister-Scholl-Straße)**Anreise** mit S-Bahn möglich (Fahrplanauskunft im Internet unter www.vvs.de oder www.bahn.de), S 2 oder S 3 bis Fellbach dann Bus Linie 60 bis Oeffingen Gemeindezentrum**Zeitplan:**

1. Runde: Samstag, 26.05.2012 um 10:30 Uhr
 2. Runde: Samstag, 26.05.2012 um 16:30 Uhr
 3. Runde: Sonntag, 27.05.2012 um 09:30 Uhr
 4. Runde: Sonntag, 27.05.2012 um 15:30 Uhr
 5. Runde: Montag, 28.05.2012 um 09:30 Uhr
 6. Runde: Montag, 28.05.2012 um 15:30 Uhr
 7. Runde: Dienstag, 29.05.2012 um 09:30 Uhr
- Siegerehrung am Dienstag gegen 15:30 Uhr
Wartezeit: 60 Minuten ab offiziellm Partiebezug, dann Partieverlust.

Meldeschluss:

am 26.05.2012 von 8:00 Uhr bis spätestens 9:30 Uhr.

Modus:

7 Runden Schweizer System.

Computerauslosung durch SwissChess nach Fide, auf Basis der am 23.05.2012 um 23:59 Uhr verfügbaren DWZ-Downloadliste des DSB.

Bei Gleichstand Wertung nach Buchholzzahl danach verfeinerte Buchholzzahl.

2 Stunden für 40 Züge und 30 Minuten bis Partiebezug.

Auswertung:

Das Turnier wird nach DWZ ausgewertet.

Preisverteilung:

Voraussetzung für Rating- und Sonderpreise sind mindestens acht Teilnehmer pro Gruppe. Falls eine Gruppe keine acht Teilnehmer hat, werden die Preise in der nächsthöheren Gruppe ausgeschüttet.

Doppelpreise sind nicht möglich. Reihenfolge: Rangliste vor Rating und vor Sonderpreis.

Maßgebend für Ratingpreise ist die am 23.05.2012 verfügbare DWZ-Downloadliste des DSB.

Keine Ratingpreise bei fehlender DWZ.

Preisträger, die an der Siegerehrung nicht teilnehmen, haben kein Anrecht auf ihren Preis.

Die Preise sind garantiert ab 80 zahlenden Teilnehmern.

Voranmeldung:

Startgeld bitte bis 21.05.2012 auf das Konto der Schachfreunde Oeffingen e.V., Konto 2100805 bei der Kreissparkasse Waiblingen, BLZ 602 500 10 überweisen. Im Verwendungszweck bitte unbedingt Name, Vorname, Geburtsdatum und evtl. Verein und DWZ angeben!

Unterkünfte:– Hotel Traube, Oeffingen, 0711/ 51 80 556, 0,7 km, <http://www.traube-fellbach.de>, (10 min.) (Stichwort: Schachopen)– Hotel Hirsch, Schmiden, 0711/ 95 13-0, 1,1 km, <http://www.hotel-hirsch-fellbach.de>, (15 min.)

– Hotel Schmidener Eintracht, Schmiden, 1,1 km, 0711/ 95 19 52-0, (15 min.)

<http://l-tv.de/wp-fellbach-schmidener-eintracht-250.html>– Hotel Bürkle, Schmiden, 0711/ 51 85 85-0, 1,9 km, <http://www.hotelbuerkle.de>, (25 min.)

Eine Zimmervermittlung durch die Schachfreunde Oeffingen ist nicht möglich.

Informationen:

Jörg Schembera, Tel. 0171 / 56 72 552

mail: <mailto:open@schachfreunde-oeffingen.de>internet: <http://oeffingen.schachvereine.de>**Preise:**

1. Platz: 500,--€
2. Platz: 350,-- €
3. Platz: 200,-- €
4. Platz: 100,-- €
5. Platz: 60,-- €

Sonderpreise:

Beste Schachspielerin : 50,-- €

Beste Spielerin / Bester Spieler SF Oeffingen : 50,-- €

Beste Seniorin / Bester Senior : 50,-- € (Jahrgang 1952 und älter)

Beste(r) Jugendliche(r) : 50,-- € (Jahrgang 1994 und jünger)

DWZ 1800 - 1999 : 60,-- / 40,-- / 25,-- €

DWZ 1600 - 1799 : 60,-- / 40,-- / 25,-- €

DWZ 1400 - 1599 : 60,-- / 40,-- / 25,-- €

DWZ 1 - 1399 : 60,-- / 40,-- / 25,-- €

Startgeld:

Bei Anmeldung bis zum 21.05.2012

Erwachsene 35,-- €

Jugendliche 25,-- €

Bei späterer Anmeldung

Erwachsene 40,-- €,

Jugendliche 30,-- €

GM/IM/WGM/WIM startgeldfrei.

7. - 10. Juni**Einladung zum Esslinger Schachopen****Veranstalter:** TSV RSK Esslingen, Abteilung Schach**Termin:** 7. bis 10. Juni 2012 (Ende der Pfingstferien, über Fronleichnam)**Spielort:** Richard-Clauß-Saal, Bürgerhaus RSKN, Sulzgrieser Str. 170, 73733 Esslingen**Modus:** 7 Runden Schweizer System
Computerauslosung durch Swiss Chess, 2h/40 Züge + 0,5 h für den Rest.
Die Karenzzeit beträgt 30 Minuten.**Zeitplan:**

1. Runde Donnerstag, 7. Juni, 10 Uhr
2. Runde Donnerstag, 7. Juni, 16 Uhr
3. Runde Freitag, 8. Juni, 9 Uhr
4. Runde Freitag, 8. Juni, 15 Uhr
5. Runde Samstag, 9. Juni, 9 Uhr
6. Runde Samstag, 9. Juni, 15 Uhr
7. Runde Sonntag, 10. Juni, 10 Uhr

Siegerehrung nach der 7. Runde, ca. 15:30 Uhr

Meldeschluss: Spätestens 9:30 Uhr am Turniertag

Achtung: Das Turnier ist teilnehmerbegrenzt, max. 160 TN sind möglich!

Startgeld**A-Open:**

Teilnahme mit DWZ/Elo > 1700

Erwachsene: 35 Euro

Jugendliche: 20 Euro (Jahrgang 1994 und jünger)

B-Open:

Teilnahme mit DWZ/Elo < 1800

Erwachsene: 30 Euro

Jugendliche: 15 Euro (Jahrgang 1994 und jünger)

Preise gelten bei Anmeldung bis zum 31. Mai 2012, bei späterer Anmeldung 5 Euro mehr!

GM, IM, FM, WGM, WIM, WFM sind vom Startgeld befreit; weitere Vergünstigungen werden nicht gewährt.

Voranmeldung: Das Startgeld bitte mit Angabe des Namens, Vereins, DWZ und Elo an:
TSV RSK Esslingen, Abt. Schach, Kt.-Nr.: 831608005,
BLZ: 611 901 10 bei der Volksbank Esslingen, überweisen.

Preisgelder:

A-Open: Preisfonds: 2.150 Euro

- | | |
|---------------------|--|
| 1. Platz: | 750 Euro |
| 2. Platz: | 500 Euro |
| 3. Platz: | 300 Euro |
| 4. Platz: | 200 Euro |
| 5. Platz: | 100 Euro |
| Beste Dame: | 50 Euro (wenn mind. drei Damen teilnehmen) |
| Bester Senior: | 50 Euro (Jahrgang 1952 und älter) |
| Ratingpreis | 100/50 Euro (TWZ < 2000) |
| Bester Jugendlicher | 50 Euro (Jahrgang 1996 und jünger) |
| → | Die ersten drei Preise sind garantiert. Ab 50 zahlenden Teilnehmern werden im A-Open alle Preise ausbezahlt. |
| → | Pro Person ist nur ein Preis möglich. |

B-Open: Preisfonds: 640 Euro

- | | |
|-------------|-------------------------|
| 1. Platz: | 200 Euro |
| 2. Platz: | 150 Euro |
| 3. Platz: | 100 Euro |
| Ratingpreis | 60/30 Euro (TWZ < 1500) |
| | 50 Euro (TWZ < 1300) |

Bester Jugendlicher 50 Euro (Jahrgang 1996 und jünger)
→ Die Preise sind ab 20 Teilnehmer garantiert!
→ Pro Person ist nur ein Preis möglich.

Auswertung: A-Open wird DWZ und Elo ausgewertet
B-Open wird DWZ ausgewertet

Ansprechpartner:

Markus Röscheisen, Tel.: 0711/1363939

David Blank, Tel: 0711/71950290

E-Mail: Info@rsk-schach.de

Homepage: www.Esslinger-Schachopen.de

Schiedsrichter: Steffen Erfle (Nationaler Schiedsrichter)

Unterkünfte: Bitte bei David Blank direkt anfragen. Es empfiehlt sich eine frühzeitige Buchung. Email: david.blank@rsk-schach.de

30. Juni

Einladung zum

17. Altbacher Jugendturnier

1. Gruppe U21-U14, 2. Gruppe U12-U08

Veranstalter: Schachverein Altbach e.V.

Termin: Samstag, 30. Juni 2012
Anmeldung von 09:15 bis 09:30 Uhr
Beginn 10:00 Uhr, Ende gegen 18:00 Uhr

Teilnahmeberechtigt sind alle Kinder und Jugendlichen, die ab dem 01.01.91 geboren wurden.

Modus 7 Runden Schweizer System, 30 Minuten Bedenkzeit je Spieler und Partie,
U21-U14: keine Schreibpflicht, keine DWZ-Auswertung

Modus 5 Runden Schweizer System, 60 Minuten Be-

U12-U08: denkzeit je Spieler und Partie, mit Schreibpflicht (für alle, die Schreiben können) und DWZ-Auswertung!
Jugendpokalturnier *Anmerkung: Es werden nur Kinder nach DWZ ausgewertet, die bereits Mitglied in einem Schachverein sind!*

Startgeld: 6 Euro

Preise Die drei Besten der Gesamtwertung erhalten
U21-U14: **30/20/10 Euro.** In den Altersklassen U21 (inkl. U18), U16 und U14 gibt es **Pokale** für die Sieger, beziehungsweise **Urkunden** für die Zweit- und Drittplatzierten. Die weiteren Teilnehmer erhalten **Sachpreise.**

Preise In den Altersklassen U12, U10 und U08 gibt es **Pokale** für die Sieger, beziehungsweise **Urkunden** für die Zweit- und Drittplatzierten. Die weiteren Teilnehmer erhalten **Sachpreise.**

Mannschaftswertung: Eine Mannschaft besteht aus vier Spielern. Es werden maximal zwei Teilnehmer aus dem U21-Turnier gewertet, der Rest aus dem U12-Turnier.

Verpflegung: Zweierlei Mittagessen (Saiten/Maultaschen, auch vegetarisch) und Getränke sind günstig erhältlich.

Spielort: 73776 Altbach, Esslinger Straße 106, Vereinszimmer in der Sporthalle (Parkplatz Gemeindehalle)

Anfahrt: **B10**, Ausfahrt Altbach/Deizisau, über die Brücke nach Altbach, im Kreisverkehr die erste Ausfahrt (rechts abbiegen), gleich wieder rechts in den Parkplatz, am Ende davon ist die Sporthalle. Wir spielen im verglasten Eckzimmer.

Die Turniere sind zusammen auf 80 Teilnehmer begrenzt.

Eine Voranmeldung per Post oder E-Mail bis zum 29. Juni ist dringend erwünscht, aber nicht unbedingt erforderlich.

Bitte Geburtsdatum, Verein und evtl. DWZ angeben.

Voranmeldung, Informationen: Alexander Hande, Drosselweg 30, 70734 Fellbach, alex (ät) svw.info, Telefon: 0711/50452094



**Ende redaktioneller Teil
Schachzeitung Württemberg**