

Verkündigungsorgan des Schachverbands Württemberg e.V.  
Verantwortlich im Sinne des Presserechts ist der Präsident:  
Bernhard Mehrer, Tiergartenweg 30/1 in 73061 Ebersbach,  
Tel: 07163-5982, E-Mail: bernhard.mehrer(ät)svw.info

online: [www.svw.info](http://www.svw.info) <http://schachzeitung.svw.info>

Geschäftsstelle: Gerd-Michael Scholz, Panoramastr. 4 in 89604 Allmendingen,  
Tel: 07391-8387, E-Mail: geschaeftsstelle(ät)svw.info



Leitung der Redaktion: Klaus Liehr, Westbahnhofstr. 20 in 72070 Tübingen  
E-Mail: [Einsendungen: schachzeitung\(ät\)svw.info](mailto:Einsendungen:schachzeitung(ät)svw.info)  
Kommunikation (Fragen etc.): [relldoc\(ät\)aol.com](mailto:relldoc(ät)aol.com)  
Telefon: 07071-410903

Ausgabe	Redaktionsschluss
Mai 2012	→ 10. April
Juni 2012	→ 8. Mai

## Nachrichten aus dem Schachverband

### Urheberrechte bei Veröffentlichung von Lichtbildern u.a. im Internet beachten

Nachdem der Schachverband wegen der unautorisierten Veröffentlichung von Lichtbildern im Internet einer Abmahnung und Schadenersatzforderungen wegen Verstoßes gegen das Urheberrecht ausgesetzt war, gibt es Veranlassung, auf folgendes hinzuweisen:

Auch Lichtbilder sind – neben anderen Veröffentlichungen – urheberrechtlich geschützt. Sie können von dem Rechtsinhaber selbst, dem Hersteller der Bilder (nicht der abgebildeten Person) öffentlich – d.h. im Internet – zugänglich gemacht werden. Will jemand anderes solche Lichtbilder veröffentlichen, muss geprüft werden:

- Bestehen andere Rechte an der Veröffentlichung?
- Wird vom Rechtsinhaber ein Nutzungsrecht, eine Lizenz eingeräumt, die Bilder veröffentlichen zu lassen?

Bei der Prüfung und Beantwortung dieser Frage verlangt die Rechtssprechung äußerste Sorgfalt, um nicht versehentlich bei der Nutzung in Widerspruch zum Urheberrecht zu geraten.

Angesichts der komplexen urheberrechtlichen Rechtslage und möglicher Schwierigkeiten, die Fragen nach einem Nutzungsrecht – sofern es nicht ausdrücklich und verbindlich eingeräumt wird – eindeutig zu beantworten, kann nur empfohlen werden, von der unautorisierten Veröffentlichung von Lichtbildern und vergleichbarem Material im Internet grundsätzlich abzusehen.

Bernhard Mehrer  
Präsident  
Dr. Friedrich Gackenholz  
Rechtsberater

### Ausrichter gesucht

#### Schachjugend Württemberg (Schulschach)

Die württembergische Schachjugend und die Schachjugend Baden suchen dringend noch einen Ausrichter für den diesjährigen Schulschachpokal, der Mitte Juli stattfinden soll. Bewerbungen und Zuschriften sind erbeten.

Ansprechpartner:  
Bernd Grill (Landesreferent Württemberg)  
E-Mail: [b-grill@t-online.de](mailto:b-grill@t-online.de)

### Ausschreibung



#### 23. Württembergische Meisterschaft im Schnellschach und Württembergische Frauen-Schnellschach- Meisterschaft 2012



#### Termin:

Sonntag, 13.05.2012 in Bildechingen bei Horb a. N.

#### Veranstalter:

Schachverband Württemberg e. V. (SVW)

#### Ausrichter:

SK Horb 1966 e.V. ([horb@schachvereine.de](mailto:horb@schachvereine.de))

#### Schirmherr:

Für diese Veranstaltung hat der Bürgermeister von Horb, Herr Jan Zeitler, die Schirmherrschaft übernommen.

#### Spielort:

Turn- und Festhalle Bildechingen, Breite 11, 72160 Horb

#### Wegbeschreibung:

Bildechingen liegt 4 Kilometer östlich von Horb  
Mit dem Auto aus dem Norden: BAB 81 Stuttgart/Singen, Ausfahrt 29 Richtung Eutingen.

Über B28a / B14 durch Eutingen bis Bildechingen. In Bildechingen die erste Möglichkeit rechts abbiegen und ca. 300 m weiter geradeaus.

Mit dem Auto von Süden: BAB 81 Stuttgart/Singen, Ausfahrt 30 Richtung Horb. Über B32 bis nach Horb. An der ersten Ampel rechts abbiegen auf B14, geradeaus weiter bis Bildechingen. Dort beim Gasthaus Löwen links abbiegen und ca. 300 m weiter geradeaus.

Für Zugreisende bieten wir Fahrservice vom Bahnhof Horb nach Bildechingen bei Voranmeldung!

#### Spielberechtigung:

Spieler mit Spielberechtigung für einen Verein des SVW oder des Badischen SV. Es entscheidet die Reihenfolge der Anmeldung. Die Teilnehmerzahl ist auf 200 Teilnehmer begrenzt.

Die Schnellschachmeisterschaft der Frauen wird wieder in diesem Turnier mitentschieden.

#### Modus:

9 Runden Schweizer System, Bedenkzeit 20 Minuten pro Spieler und Partie nach FIDE-Regeln. Keine Notationspflicht.

Forts. Seite 2

**Inhaltsverzeichnis**

k.B.=keine Berichte

Achtung Urheberrechte!.....	1	
Ausrichter gesucht für Schulschachpokal.....	1	
Württembergische Meisterschaften.....	1	
C-Trainer Ausbildung.....	3	
Oberliga, Verbandsligen.....	3	
<hr/>		
Redaktionsschluss.....	1	
Impressum/Adressen SVW.....	2	
Anzeigenpreise.....	4	
Einsende-Regeln.....	4	
<hr/>		
Problemschach.....	5	
Württ. Schachjugend.....	5	<b>k.B.</b>
Leistungsschach.....	7	
Seniorenchach.....	8	
Schulschach.....	8	
SVW-Service.....	9	
Breitenschach.....	9	
Terminkalender.....	10	
Bezirk Stuttgart.....	11	
Bezirk Unterland.....	15	
Bezirk Neckar-Fils.....	19	
Bezirk Alb-Schwarzwald.....	22	
Bezirk Oberschwaben.....	23	
Bezirk Ostalb.....	25	
Turnierausschreibungen.....	27	
Frauenschach.....		<b>k.B.</b>

**Zeitplan:**

Persönliche Anmeldung: ab 8:30 Uhr.  
Feststellung der Anwesenheit und Meldeschluss: 9:30 Uhr.  
Beginn der 1. Runde: 10 Uhr.  
Mittagspause 12:15 Uhr.  
Siegerehrung ca. 18:00 Uhr.

**Startgeld:**

Erwachsene 12 €, Jugendliche (Jahrgang 1994 und jünger)  
6 € bei Voranmeldung durch Überweisung bis zum  
10.05.2012 auf folgendes Konto:  
Konto des SK Horb 1966 e. V. Kontonummer: 13 224 945  
BLZ: 642 510 60 Kreissparkasse Freudenstadt  
Bei Überweisung bitte angeben als Verwendungszweck:  
WSSM, Name, Vorname, Verein, DWZ.  
Bei Barzahlung an Tageskasse:  
Erwachsene: 16 €, Jugendliche: 10 €  
Spieler, die rechtzeitig das Startgeld überweisen und sich bis  
Fr. 11.5.2012 12.00 Uhr wieder telefonisch oder per E-Mail  
abmelden, erhalten das Startgeld zurücküberwiesen,  
reduziert um eine Verwaltungsgebühr von 1 €.

**Preise:**

250 / 210 / 170 / 130 / 100 € für die Plätze 1-5;  
Ratingpreise: 75 / 50 / 25 € für die Plätze 1-3 in folgenden  
DWZ-Wertungsgruppen (ab 10 TN pro Gruppe garantiert):  
bis 1399; 1400-1599; 1600-1799; 1800-1999.  
Sonderpreise zu je 75 € für den besten Senior (Jahrgang  
1952 und älter) und den besten Jugendlichen (Jahrgang 1994  
und jünger).

Keine Doppelpreise. Wertung: Punkte, Buchholz,  
verfeinerte Buchholz, dann Teilung des Preisgeldes.  
Preise sind ab 100 Teilnehmer garantiert.

Frauen-Preise: 100 / 80 / 60 / 40 / 30 €.

Diese sind nur für Württ. Spielerinnen ausgeschrieben. Die  
ersten drei Preise sind garantiert. Daneben können die  
„Herren“-Preise gewonnen werden.

Doppelpreise gibt es allerdings nicht!

Für die Bestimmung der Rating-Klassen wird die Liste  
genommen, wie sie von schachbund.de am Sa. 12.05.2012  
geladen werden kann (u. U. älter). Die anzugebende DWZ  
dient der Plausibilitätskontrolle.

**Ehrungen:**

Sämtliche Gewinner von Sieg- und Rating-Preisen erhalten  
eine Urkunde des SVW. Die drei Gesamtsieger, die beste  
Spielerin, der beste Senior bzw. Seniorin und der beste  
Jugendliche erhalten zusätzlich einen Pokal.

**Qualifikation:**

Die beiden bestplatzierten Spieler mit einer  
Spielberechtigung des SVW sind - sofern sie die  
Bestimmungen zur Teilnahmeberechtigung des DSB  
erfüllen - als Vertreter des SVW für die Deutsche  
Schnellschachmeisterschaft 2012 vorberechtigt.

Die bestplatzierte württembergische Spielerin ist für die  
Deutsche Schnellschachmeisterschaft der Frauen 2012  
vorberechtigt.

**Anmeldung:**

über [horb@schachvereine.de](mailto:horb@schachvereine.de) und durch Einzahlung des  
Startgeldes

**Organisation/Info:**

Männer: [dietrich.noffke@svw.info](mailto:dietrich.noffke@svw.info) ; 07042-33931  
Frauen: [biserka.brender@svw.info](mailto:biserka.brender@svw.info) ; 0711-602005

**Turnierleitung:**

Christof Beuter [christof.beuter@t-online.de](mailto:christof.beuter@t-online.de), 07459-1607  
(0160-1060593 am Turniertag)  
Dietrich Noffke [dietrich.noffke@svw.info](mailto:dietrich.noffke@svw.info) ; 07042-33931

**Bewirtung:**

Für sehr gutes und preiswertes Essen und Trinken ist den  
ganzen Tag auch für interessierte Besucher bestens gesorgt.

**Schachverband Württemberg e.V.**

**www.svw.info** **Bankverbindung:** KSK Reutlingen Nr. 146 5840; BLZ 640 500 00

**Geschäftsstelle:** Gerd-Michael Scholz, Panoramastr. 4, 89604 Allmendingen,  
Tel: 07391-8387, Fax: 032223744221, [geschaeftstelle\(at\)svw.info](mailto:geschaeftstelle(at)svw.info)

**E-Mail-Adressen haben d. einheitliche Form: vorname.nachname(at)svw.info**

Bei einer Adressenänderung oder Fragen, kontaktieren Sie bitte :

**mail-admin(at)svw.info**. Weitere Informationen: [www.svw.info/home/emails/](http://www.svw.info/home/emails/)

**Das Präsidium:**

**Präsident:** Bernhard Mehrer, Tiergartenweg 30/1, 73061 Ebersbach, 07163-5982, E-Mail\*);

**Ehrenpräsident:** Hanno Dürr, Welfenstr. 86, E-Mail\*); 70599 Stgt, 0711-6746163; **Vizeprä-**

**sidenten:** Walter Pungartnik, Tannenweg 15, 71665 Vaihingen, Fa 07042-12508, E-Mail\*);

Armin Winkler, Johannes-Brahms-Str. 12, 70806 Kornwestheim, 07154-24206, E-Mail\*);

Christian Wolbert, Ditzinger Str. 31, 70839 Gerlingen, Tel. 07156-309140, E-Mail\*);

**Schatzmeister:** David Blank, Robert-Koch-Str. 124, 73760 Ostfildern, 0711-71950290, E-

**Mail\*);** **Verbandspielleiter:** Thomas Wiedmann, Eichenstr. 1, 73114 Schlat, 07161-811799

p, E-Mail\*); **Jugendleiter:** Michael Meier, Hornrain 15, 71573 Allmersbach i.T., 0170-

5405367; **Ref. für Presse- und Öffentlichkeitsarbeit:** Harry Pfiender, Beethovenstr. 2,

78647 Trossingen, 07425-31174, E-Mail\*)

**Die Referenten:**

**2. Vorsitzender WSJ:** Thomas Müller, Konrad-Witz-Str. 6, 78628 Rottweil, Tel:0741-

8822, E-Mail: [t.mueller@wsj-schach.de](mailto:t.mueller@wsj-schach.de); **Ref. Schulschach:** Bernd Grill, Springenstr. 32,

89551 Königsbrunn, Tel.: 07328-924697, E-Mail\*); **Ref. Frauenschach:** Biserka Brender,

Schlosserstr. 14A, 70180 Stuttgart, Tel: 0711-602005, E-Mail\*); **Ref. Mitgliederverwaltung:**

Werner Dangelmayr, Biberacher Str. 19/1, 88448 Attenweiler, 07357-916172, E-Mail\*); **Ref.**

**Seniorenchach:** Hajo Gnirk, Altblickweg 12, 73560 Böbingen, 07173-7145187, Fa: 07173-

7145908; **Ref. Ausbildung:** Armin Dorner, Lauenbühlstr. 54, 88161 Lindenberg, Tel. 08381-

7873, E-Mail\*); **Ref. Breiten- u. Freizeitschach:** Walter Pungartnik (s.Vizepräsident), E-

**Mail\*);** **Ref. Leistungssport** Ulrich Haag, Schöntalerstr. 61, 71522 Backnang, 07191-64694,

E-Mail\*); **Wertungsreferent** (DWZ): Andreas Warsitz, Wilhelm-Schäffer-Str. 97, 74078

Heilbronn, 0717-4652422, E-Mail\*), Problemschach-Ref (unbesetzt); **Rechtsberater:** Dr.

Friedrich Gackenholtz, Friedrich-List-Str. 18, 73760 Ostfildern, Tel: 0711-3412878, E-Mail\*);

**IT-Beauftragter:** Holger Schröck, Osterbronnstr. 82, 70565 Stuttgart, 0711-2737788, E-

**Mail\*);**

**Der Verbandsspielausschuss:**

**Schiedsrichterobmann:** Klaus Bornschein, Friedenastr. 21, 70188 Stgt, /Fax 0711-283861;

**Ref. Frauenschach:** Biserka Brender (s. Referenten); **Ref. Seniorenchach:** Hajo Gnirk, Alb-

blickweg 12, 73560 Böbingen, 07173-7145187, Fa: 07173-7145908; **Beisitzer:** Holger Na-

myslo, Otto-Dix-Str. 34, 78532 Tuttingen, 07461-13292, E-Mail\*); Dietrich Noffke, E-

**Mail\*);** Waldeckstr.7, 74372 Sersheim, +Fa: 07042-33931; Bernd Michael Werner, Wildun-

gerstr. 83, 70372 Stgt, 0711 5000058; Klaus Fuß, Flandernstr. 53, 72458 Albstadt, Tel: 0176-

40160549, E-Mail\*); Martin Egle, Sauerbruchstr. 19, 73432 Unterkochen, Tel: 07361-89326,

E-Mail\*); Roland Mayer, Gartenstr. 12, 89168 Niederstotzingen, Tel: 07325-919315, E-

**Mail\*);** Florian Siegle, Störzbachstr. 13, 70191 Stuttgart, Tel: 0176-12381022, E-Mail\*);

**Die Kassenprüfer:**

Konstantinos Parashidis, Rechbergstr. 45, 70806 Kornwestheim, Tel: 07154-26134, E-Mail\*);

Gerhard Lauppe, Seerosenstr. 60, 70563 Stuttgart, 0711-7356883, Fa: 0711-78241865, E-

**Mail\*);** Reserve-Prüfer: Gunter Kaufmann, Balinger Str. 89, 78532 Tuttingen 07461-164824,

E-Mail\*)

**Das Verbandsschiedsgericht:**

**Vorsitzender:** Dr. Rolf Gutmann, Zeppelinstr. 6, 73614 Schorndorf, Tel. 0711-1848332, E-

**Mail\*);** **Stellv. Vorsitzender:** Alexander Häcker, Fehrbelliner Str. 39, 70499 Stuttgart, Tel:

0711-8873049, E-Mail\*); **Beisitzer:** Ute Jusciak, Michael Schwertek, Dr. Marc Stuckel

**Internet:**

Sie finden diese Ausschreibung auf der Homepage des SK Horb 1966 e.V. <http://www.horb.schachvereine.de>  
SVW <http://www.SVW.info> unter Spielbetrieb /  
Schnellschach

Dietrich Noffke,

Mitglied des Verbandsspielausschusses des SVW

**C-Trainer Breiten- oder Leistungssport****Neue Chance zur Trainerlizenz**

**Jeder Schachverein, dem Kinder und Jugendliche zur Betreuung anvertraut sind, sollte mindestens einen ausgebildeten C-Trainer in seinen Reihen haben. Der Verband finanziert die Ausbildung, die an der Sportschule Ruit (Ostfildern) stattfindet. Der nächste Lehrgang beginnt im Herbst 2012.**

Der Grundlehrgang für den C-Trainer Breiten- oder Leistungssport findet statt vom

**Montag, 8. bis Freitag, 12. Oktober.**

(Berufstätige, bitte rechtzeitig an den Urlaubsantrag denken)

Der erste Aufbaulehrgang wird abgehalten vom

**Freitagnachmittag, 23. bis Sonntagmittag, 25. November.**

Voraussichtlich an einem Wochenende (Freitagnachmittag bis Sonntagmittag) im **Januar 2013** findet der 2. Aufbaulehrgang statt. Die Prüfungswoche (Montag bis Freitag) ist für **März 2013** vorgesehen.

Der Kurs ist auf 20 Teilnehmer begrenzt. Mindestalter 18 Jahre.

In insgesamt 120 Übungsstunden bekommt jeder Schachspieler in Theorie und Praxis das Rüstzeug für einen erfolgreichen Übungsleiter. Erfahrene Studienleiter und hochkarätige Referenten – darunter der Großmeister Zigurds Lanka – lehren Didaktik und Methodik des Unterrichts. Auch der Spaß und die Geselligkeit kommen nicht zu kurz.

Die Kosten für Unterbringung und Vollpension an der Sportschule im Doppelzimmer (wahlweise auch Einzelzimmer) übernimmt der Schachverband Württemberg (SVW), bis auf eine geringe Melde- und Prüfungsgebühr. Bis zur Prüfung muss ein Erste-Hilfe-Kurs (8 Doppelstunden) absolviert werden.

**Jeder Verein, der einen aktiven C-Trainer beschäftigt, erhält bis zu 360 Euro Zuschuss im Jahr.**

Der Ausbildungsreferent Armin Dorner (SC Weiler im Allgäu) nimmt ab sofort Vormerkungen von interessierten Schachsportlern entgegen und beantwortet gern Fragen zum Trainerschein unter Telefon (08381) 7873

und per E-Mail: [armin.dorner@hotmail.de](mailto:armin.dorner@hotmail.de) oder

[armin.dorner@svw.info](mailto:armin.dorner@svw.info)

**Spielbetrieb****Oberliga****Runde 7; Spieltag: 26.02.2012 10:00 Uhr****SG Schwäb.Gmünd 1872 e.V 1 - SF Pfullingen 1 : 6,5 : 1,5**

Zeller, Frank - Vujic, Branimir:1:0; Jurek, Josef - Nägele, Thomas:½:½; Weiss, Andreas - Nagelsdiek, Michael:1:0; Hönick, Andreas - Einwiller, Bernd:½:½; Gulde, Jürgen - Banaszek, Marc:1:0; Held, Paul - Einwiller, Dieter:1:0; Reichert, Matthias - Bräuner, Uwe:½:½; Bader, Gerd - Zymberi, Agron:1:0;

**Stuttgarter SF 1879 1 - SABt Post-SV Ulm 1 : 4 : 4**

Strunski, Andreas - Heidenfeld, Mark:+:-; Neyman, Igor - Fritz, Roland:+:-; Nebolsina, Vera - Oberst, Thomas:0:1; Mäurer, Christoph - Engelhart, Achim:½:½; Fischer, Sebastian - Dörflinger, Josef:½:½; Naumann, Axel - Orlowski, Jürgen:½:½; Lor-

scheid, Gerhard - Habel, Christof:0:1; Gabriel, Robert - Förderreuther, Jonas:½:½;

**Stuttgarter SF 1879 2 - SF Deizisau 1 : 3 : 5**

Kvetny, Mark - Hirneise, Jens:½:½; Fritsch, Rolf - Bronznik, Valeri:0:1; Hofmann, Martin - Weigand, Bernhard:1:0; Seyfried, Claus - Manakov, Marina:0:1; Gabriel, Josef - Mareck, Sascha:½:½; Gerstenberger, Heinz - Gustain, Marc:½:½; Wetten- gel, Alexander - Schwarz, Arnd-Rüdiger:0:1; Schwarzburger, Lo- thar - Brenner, Markus:½:½;

**SABt TG Biberach 1 - SV Ebersbach 1 : 2 : 6**

Mack, Wolfgang - Grill, Bernd:0:1; Birkenmaier, Rainer - Rupp, Michael:½:½; Weiß, Oliver - Kessler, Dietmar:½:½; Namyslo, Holger - Warthmann, Ralf:½:½; Sokratov, Stanislav - Junger, Werner:0:1; Weidel, Albrecht - Junger, Ulrich:½:½; Merk, Tobias - Hehn, Hartmut:0:1; Schindler, Dirk-Steffen - Mehrer, Michael:0:1;

**SK Schmiden/Cannstatt 1 - SABt TSV Willsbach 1 : 6,5 : 1,5**

Kabisch, Thilo - Pogan, Nikolas:0:1; Niklasch, Oliver - Brodbeck, Stefan:½:½; Trachtmann, Mark - Wartlick, Karl:1:0; Holz- häuer, Mathias - Zuferi, Enis:1:0; Thoma, Christian - Wolf, Christian:1:0; Krockenberger, Martin - Pogan, Sebastian:1:0; Ei- sele, Steffen - Pfaff, Alexander:1:0; Witke, Thomas - Klotz, Hartmut:1:0;

**Tabelle nach der 7.Runde**

Pl.	Mannschaft	Sp.	MP	BP
1	Stuttgarter SF 1879 1	7	13	33.5
2	SF Deizisau 1	7	10	32.0
3	SABt Post-SV Ulm 1	7	9	33.0
4	SK Schmiden/Cannstatt 1	7	9	31.0
5	SG Schwäb.Gmünd 1872 e.V 1	7	9	30.5
6	Stuttgarter SF 1879 2	7	7	26.5
7	SF Pfullingen 1	7	5	24.5
8	SABt TG Biberach 1	7	4	24.0
9	SV Ebersbach 1	7	3	26.0
10	SABt TSV Willsbach 1	7	1	19.0

**Verbandsliga Nord****Runde 7; Spieltag: 04.03.2012 10:00 Uhr****SV Stuttgart-Wolfbusch 1956 e.V. 1 - Stuttgarter SF 1879 3 : 5 : 3**

Häcker, Alexander - Wittmann, Ralf:0:1; Kalnins, Andris - Ak- senov, Pavel:1:0; Häcker, Johannes - Schmid, Hartmut:½:½; Montigel, Philipp - Sporrer, Bernhard:1:0; Smolka, Alexander - Strobel, Matthias:½:½; Erben, Wolfgang - Mock, Oskar:1:0; Ei- senhardt, Philip - Lutz, Herbert:0:1; Willems, Sebastian - Herter, Eberhard:1:0;

**SC Grunbach 1 - SC Feuerbach e. V. 1 : 4 : 4**

Rabus, Berthold - Keilhack, Harald:½:½; Vielsack, Guido - Bey- er, Christian:1:0; König, Dirk - Zimber, Armin:0:1; Unrath, Hei- ko - de Boer, Hans-Reiner:½:½; Gritsch, Christoph - Schuster, Gerhard:0:1; Schnabel, Andreas - Feith, Bernhard:1:0; Ferstl, Manfred - Wenninger, Ingo:0:1; Adler, Alexander - Herbert- Schweizer, Frank:1:0;

**SABt DJK Ellwangen 1 - SV Unterkochen 1 : 3,5 : 4,5**

Stuhl, Alexander - Egle, Stefan:+:-; Waldenberger, Lars - Egle, Martin:-:+; Berg, Andreas - Fink, Torsten:½:½; Merz, Klaus - Junker, Hans-Dieter:½:½; Kunert, Peter - Karatsioras, Nikola- os:½:½; Breitlaender, Frank - Zirlik, Rudi:½:½; Pfitzer, Martin - Frühsorger, Dieter:0:1; Kolesnik, Michael - Geißinger, Rai- ner:½:½;

**SK Sontheim/Brenz e.V. 1 - SC Tamm 74 1 : 4 : 4**

Lang, Marc - Manakov, Ilya:½:½; Riefner, Edwin - Döring, And- reas:½:½; Kaufmann, Thorsten - Bree, Gerald:0:1; Puerckhauer,



Soeren - Lange, Jan-David:0:1; Trepcza, Safet - Guballa, Jens:½:½; Hartmann, Theo - Bärner, Helmut:+:-; Lemke, Johannes - Döring, Stefan:½:½; Schauz, Martin - Schmidt, Tobias:1:0;

### SC Böblingen 1975 e.V. 2 - SK Schwäbisch Hall 1 : 1 : 7

Bauer, Peter - Aguettaz, Maxime:0:1; Remmler, Hans-Peter - Nguyen, Chi Minh:0:1; Behrendt, Clemens - Zpevak, Pavel:0:1; Messner, Harry - Tuncer, Ufuk:0:1; Born, Mario - Mudrak, Josef:0:1; Schröter, Samuel - Bahmann, Micha:0:1; Oettinger, Hagen - Buran, Jaroslav:1:0; Hida, Kemajl - Lenzen, Martin:0:1;

## Anzeigenpreise

Vereine des SVW können Informationen zu ihren Veranstaltungen (Turnierausschreibungen, Terminkalender) kostenfrei platzieren.

Mit dem Badischen Schachverband besteht eine Sondervereinbarung auf Gegenseitigkeit. Dritte und gewerbliche Veranstalter erhalten eine Rechnung.

**Anzeigengröße, Anzeigenpreise pro Ausgabe: (Stand Juli 2004)**

Schachzeitung-Württemberg, zweispaltig je Seite; je Zeile 9 Punkte hoch, i. d. R. in Times New Roman

Seite	Spalte	H x B	Preis
1/1	2	260 x 190	160,- €
½	1	260 x 92	80,- €
½	2 halbe	130 x 190	80,- €
¼	½	130 x 92	40,- €
1/8	¼	65 x 92	20,- €

Halber Anzeigenpreis ab der 2. Ausgabe für gleiche Anzeige in aufeinander folgenden Ausgaben.

Wird die Anzeigengröße nicht voll ausgenutzt, wird die nächst größte berechnet.

Zuzüglich Mehrwertsteuer (fällt z. Zt. nicht an).

Der Ort der Anzeige in der jeweiligen Ausgabe wird von der Redaktion festgelegt.

## Einsenderegeln

Nach Absprache mit dem Schachverband Württemberg e.V. gelten folgende:

### Regeln für die Einsendungen an die Redaktion der Schachzeitung Württemberg

Aus presserechtlichen Gründen muss jeder eingesandte Bericht namentlich gekennzeichnet werden. Ist kein Verfasser genannt, wird der Einsendename angeführt. Bei Turnierausschreibungen genügt die Angabe des veranstaltenden Vereins.

Bitte den Redaktionsschluss der SZWü beachten.

Einsendungen nur als Anhang an eine E-Mail schicken. Alternativ dazu eine CD oder eine Diskette schicken.

Bitte keine Fax- oder Briefe einsenden. Sie werden nicht bearbeitet.

Einsendungen bitte möglichst frühzeitig (nicht erst am Tag des Redaktionsschluss) schicken.

#### Mail-Text:

Stichwortartig den Inhalt des Anhangs in Kurzform, z.B. Protokoll Vorstandssitzung, Ausschreibung Jugendturnier, usw.

**Dateinamen im Anhang immer** mit folgenden Abkürzungen beginnen:

<b>ST</b>	Bezirk Stuttgart	<b>OS</b>	Bezirk Oberschwaben
<b>OA</b>	Bezirk Ostalb	<b>UL</b>	Bezirk Unterland
<b>NF</b>	Bezirk Neckar-Fils	<b>AS</b>	Bezirk Alb-Schwarzwald
<b>SEN</b>	Senioren-schach	<b>FR</b>	Frauenschach
<b>AUS</b>	Turnier-Ausschreibung	<b>LS</b>	Leistungsschach
<b>OL</b>	Oberliga	<b>VL</b>	Verbandsliga

Beispiel: **UL** Protokoll Bezirkstag.doc

### Nur RTF-, DOC-, Excel-Dateien verwenden. KEINE PDF !

Keine Makros verwenden!

Konvertierungen von Texten vieler Textdateien nach WORD „vernichten“ den Fließtext. In WORD findet man nach der Konvertierung fast immer an jedem Zeilenende einen „harten Zeilenumbruch (+oder ¶)“. Diese Steuerzeichen müssen z. T. (zeitaufwändig) entfernt werden, damit für das Layout der SZWü wieder ein Fließtext entsteht.

Texte, Ausschreibungen also am besten gleich in WORD verfassen.

Die gerne verwendeten Tabulatoren müssen alle „vernichtet“ werden. Die Spalten in der SZWü stimmen mit einer DIN A4 Seite nicht überein.

Für **Turniertabellen**: Bitte unbedingt die Tabellenfunktion von Word oder einfach Excel-Dateien benutzen.

#### Fotos:

JPG-Dateien nicht unter 300 KB. Papierbilder bitte mindestens 9 x 13 zusenden.

**Achtung:** Für manche Ausgaben der SZWü werden viele Bild-Dateien eingesandt. Fehlt die Zuordnung zum Text (über den Dateinamen), dann kann ein Bild auch im falschen Bericht landen. Deshalb **müssen** die Bilddateien **denselben Dateinamen** haben, wie die zugehörige Berichtdatei.

Z. B.: UL KEM Text.doc UL KEM Bild 01.jpg, UL KEM Bild 02.jpg usw.

Bitte schreiben Sie im Text auch die Bild-Kommentare (Personennamen etc).

Orientieren Sie sich an den Beispielen in der Rochade Württemberg.

**Die Redaktion der Schachzeitung Würt. ist unter folgender E-Mailadresse erreichbar:**

**Einsendungen:** [schachzeitung\(at\)svw.info](mailto:schachzeitung(at)svw.info)

**Kommunikation (Fragen etc.):** [reldoc\(at\)aol.com](mailto:reldoc(at)aol.com)

## Tabelle nach der 7.Runde

Pl.	Mannschaft	Sp.	MP	BP
1	SK Schwäbisch Hall 1	7	12	37.0
2	SV Stuttgart-Wolfbusch 1956 e.V. 1	7	12	34.0
3	SC Böblingen 1975 e.V. 2	7	10	31.5
4	SC Grunbach 1	7	9	31.5
5	SK Sontheim/Brenz e.V. 1	7	7	26.5
6	SC Tamm 74 1	7	6	27.5
7	Stuttgarter SF 1879 3	7	6	27.0
8	SC Feuerbach e. V. 1	7	5	24.5
9	SV Unterkochen 1	7	3	20.0
10	Sabt DJK Ellwangen 1	7	0	20.5

## Verbandsliga Süd

### Runde 7; Spieltag: 04.03.2012 10:00 Uhr

#### Sabt SV Jedesheim 1921 1 - Sabt Post-SV Ulm 2 : 5 : 3

Krassowizkij, Jaroslaw - Kramer, Christian:½:½; Anistratov, Dimitrij - Habel, Christof:½:½; Römer, Ulrich - Over, Klaus:1:0; Schmidlechner, Alexander - Vengring, Antal:½:½; Natter, Markus - Schallenmüller, Wolf-Ulrich:½:½; Langwieser, Alexander - Tjo, Valeri:½:½; Rudolf, Peter - Kucinski, Igor:1:0; Eichhorn, Markus - Gatzke, Fritz:½:½;

#### SC Weisse Dame Ulm e.V. 1 - Ssg Fils-Lauter e. V. 1 : 4 : 4

Smolny, Frieder - Holl, Hans-Peter:0:1; Fleischer, Frank - Majer, Willi:1:0; Berning, Boris - Holl, Gerd:½:½; Schwab, Matthias - Erker, Thomas:0:1; Bathray, Johannes - Eisele, Michael:½:½; Gebhardt, Uwe - Linke, Patrick:1:0; Wolf, Rainer - Keck, Stefan:0:1; Hartmann, Thomas - Escher, Franz:1:0;

#### Sabt TSV Langenau 1 - SK Markdorf 1 : 4 : 4

Birzele, Albrecht - Knödler, Dieter:0:1; Wutzke, Roland - Schroeder, Johannes:½:½; Schlais, Harald - Jurisic, Zlatko:0:1; Herz, Thomas - Zduj, Christian:1:0; Hahnwald, Peter - Savic, Robert:1:0; Hörsch, Heiner - Oestreicher, Hans-Ulrich:½:½; Beck, Rudolf - Patzelt, Nikolaus:0:1; Geutner, Steffen - Kolas, Matija:1:0;

#### SV Nürtingen 1920 1 - SC Rangendingen 1 : 4,5 : 3,5

Aring, Gerd - Gorgs, Alfred:½:½; Kukofka, Dirk-Achim - Schwenk, Andreas:½:½; Auch, Stefan - Huber, Martin:+:-; Doll, Michael - Stützner, Emanuel:1:0; Templin, Klaus-Dieter - Muschkowski, Jürgen:0:1; Kudlich, Wolfgang - Baumann, Frank:1:0; Hanak, Thomas - Lipp, Hans-Peter:0:1; Welser, Kurt - Birkle, Josef:½:½;

#### SV Tübingen 1870 e.V. 1 - SK Bebenhausen 1992 2 : 2,5 : 5,5

Roth, Jürgen Eugen - Wandel, Dietrich:1:0; Frick, Christoph - Bilalic, Merim:½:½; Khadempour, Farhad - Zimmermann, Ulrich:0:1; Claus, Thomas - Braun, Georg:0:1; Bräunlin, Klaus - Lebeda, Timo:0:1; Weber, Klaus - Hittinger, Immanuel:½:½; Funke, Detlev - Alber, Alexander:0:1; Koppenhoefer, Bernhard - Manderla, Joachim:½:½;

Pl.	Mannschaft	Sp.	MP	BP
1	Ssg Fils-Lauter e. V. 1	7	10	30.0
2	SC Weisse Dame Ulm e.V. 1	7	9	32.0
2	SK Bebenhausen 1992 2	7	9	32.0
4	Sabt TSV Langenau 1	7	9	30.5
5	Sabt SV Jedesheim 1921 1	7	9	30.0
6	SV Tübingen 1870 e.V. 1	7	8	28.0
7	SV Nürtingen 1920 1	7	7	28.5
8	SC Rangendingen 1	7	5	25.5
9	SK Markdorf 1	7	4	26.0
10	Sabt Post-SV Ulm 2	7	0	17.5

## Württembergische Schachjugend

[m.meier\(at\)wsj-schach.de](mailto:m.meier(at)wsj-schach.de)

E-Mail-Adressen haben d. einheitliche Form: E-Mail(1): vorname.nachname(at)svw.info oder E-Mail(2): Vornamen-Initiale.nachname(at)wsj-schach.de (siehe Bsp.oben)

**1. Vors.:** Michael Meier, Hornrain 15, 71573 Allmersbach i. T., Tel.: 07191/5 90 75, E-Mail(2); **2. Vors.:** Thomas Müller, Konrad-Witz-Str. 6, 78628 Rottweil, Tel.: 0160/785 94 76, E-Mail(2); **Kassenwart:** David Blank, Robert-Koch-Str. 124, 73760 Ostfildern, 0711-71950290, E-Mail(1); E-Mail(2); **Spielleiter:** Yves Mutschelknaus, Grubenäcker 87, 70499 Stuttgart, Tel.: 0711/862 08 02, E-Mail(1); **Ref. f. Ausbildung:** Moritz Kracke, Schützenberg 1, 72525 Dottingen, Tel.: 0176/96498535, E-Mail(1); **Breiten+Freizeitsport:** Roland Sieker, Wallensteinstr. 19 b, 70437 Stuttgart, 0711/8494845, E-Mail(1); **Ref. f. Schulschach:** Bernd Grill, Springenstr. 32, 89551 Königsbrunn, Tel.: 07328/924697, E-Mail(1); **Ref. f. Mädchenschach:** Jasmin Bauersfeld, Mühlsteige 25, 89075 Ulm, Tel.: 0731/152 54 36, E-Mail(2); **Jugendsprecher:** Sonja Baumann, Fehrbellinerstr. 29, 70499 Stuttgart, Tel.: 0711/8069082, E-Mail(2); **Schriftführer:** Achim Frank, In den Straßäckern 7, 73557 Mutlangen, Tel.: 0170/175 15 04, E-Mail(1); **Webmaster WSJ:** Nhi Huynh, Kuppinger Str. 12, 70563 Stuttgart, Tel.: 0178/166 34 50, E-Mail(2); **Spielausschuss:** Christian Erfle, Ulmer Str. 9, 71732 Tamm, Tel.: 07141/60 11 29, E-Mail(2); **Konto:** Baden-Württembergische Bank, Konto Nr.: 688 71 31, BLZ: 600 501 01

Keine Berichte

## Problemschach

[wolfgang.erben\(at\)svw.info](mailto:wolfgang.erben(at)svw.info)

### Allumwandlungen

In Partien geschieht die Umwandlung eines Bauern fast ausnahmslos in eine Dame. Bisweilen spielen aber durchaus auch **Unterverwandlungen** in Turm, Läufer oder Springer eine entscheidende Rolle. Für jede Unterverwandlung gibt es konkrete Partiebeispiele, wo diese die einzig Richtige ist. Diesbezüglich besonders erwähnenswert sind die Untersuchungen Smyslows (Василий Васильевич Смыслов) hinsichtlich Läufer-Unterverwandlungen, bei denen Weiß zwei gleichfarbige Läufer erhält.

In meiner Turnierpraxis kommt keinerlei sinnvolle Unterverwandlung vor, nicht einmal die verhältnismäßig triviale Springerumwandlung. In der stürmischen Jugendzeit kann ich zwar sogar eine kombinierte Springer- und Läuferumwandlung bieten, allerdings aus purer Dummheit – nämlich als ein Gegner mit nichts gegen zwei verbundene Bauern nicht aufgeben wollte. Um ein Haar wäre meine Überheblichkeit bestraft worden. Nach einem kleinen Fehlgriff schaffte ich das Matt nur knapp unterhalb der 50-Züge-Grenze.

Bislang gibt es keine Partie, in der zugleich alle vier möglichen Umwandlungen auftreten. Der folgende Dreizüger bringt eine derartige **Allumwandlung** sogar im engeren Sinne, nämlich durch den gleichen Bauern auf demselben Umwandlungsfeld:

#### Aufgabe 1: Dr. Niels Höeg

6. ehrende Erwähnung, Nordiske Schackbund, 1905

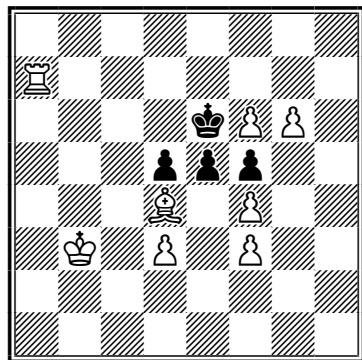

Matt in 3 Zügen (8+4)

Nach der Einleitung **1.f7** hat Schwarz fünf Antworten. Auf **1... e4** geht neben **2.f8D** auch **2.f8T**, ein minimaler Schönheitsfehler. Die anderen vier Erwiderungen erzwingen jeweils eine der vier mög-

lichen Umwandlungen (**Übung 1**).

### Albino und Pickaninny

Ein Bauer hat aus seiner Grundstellung heraus im Idealfall vier Zugmöglichkeiten: Einzelschritt, Doppelschritt und zwei Schlagmöglichkeiten. Führen diese in einem Schachproblem zu vier verschiedenen Mattstellungen, so spricht man bei einem weißen Bauern von einem **Albino** (linkes Diagramm), bei einem schwarzen Bauern von einem **Pickaninny** (rechtes Diagramm).

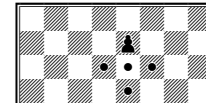
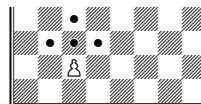

Recht beliebt ist eine Kombination von Pickaninny und Allumwandlung, bei der auf jeden der vier Pickaninny-Züge eine eindeutige Bauernumwandlung erfolgt. Die folgende Aufgabe ist die Erstdarstellung:

#### Aufgabe 2: Walther J. Wood

Morning Post, 1916

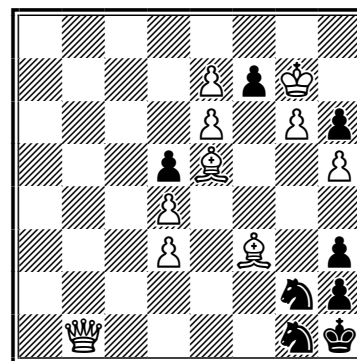

Matt in 5 Zügen (10+8)

Je nach Antwort des Bauern f7 auf den Schlüsselzug **1.Lg3!** wandelt der Bauer e7 in Dame, Turm, Läufer oder Springer um: **1... fxe6/f5/f6 2.e8D/e8T/e8L/e8S:**

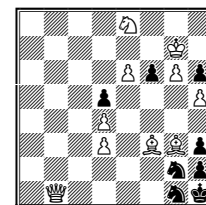
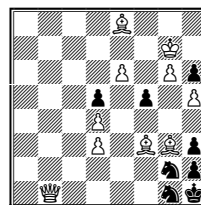
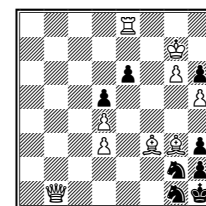
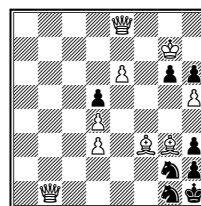

Auf **1... fxe6 2.e8D!** folgt entweder **2... g5 3.De8 g4 4.Lxh2 g3/gxf3 5.Dxg1#** oder **2... gxh5 3.De8 h4 4.Lxh2 h5 5.Dxg1#**. Da die weißen Züge in beiden Fällen identisch sind, wird die Lösung meist nur als **3.De8 4.Lxh2 5.Dxg1#** notiert, also ohne Angabe der schwarzen Züge. Nach **1... fxe6 2.e8T!** geschieht **2... e5 3.Lxd5 e4/exd4 4.T(x)e4** mit Entfesselung des Sg2. Wohin dieser auch zieht, er wird vom Turm mit Matt geschlagen: **4... S2~ 5.TxS#**. Bei **1... f5 2.e8L!** wird deutlich, warum der Läufer im Schlüssel gerade nach g3 musste. Nach **2... f4 3.La4** verhindert er das Patt: **3... fxe6 4.Lad1 S1~ 5.LxS#**. Und wie geht es bei **1... f6** (**Übung 2**)?

**Ein unvollständiger Pickaninny?**

Auch im folgenden Beispiel geschieht die Auswahl der richtigen Umwandlung abhängig von den Zügen eines schwarzen Bauern. Mit dieser Kenntnis sollte es kein Problem sein, den Schlüsselzug zu finden (**Übung 3**).

**Aufgabe 3:** Walther Jörgensen  
1. Preis, Arbejder Skak, 1950

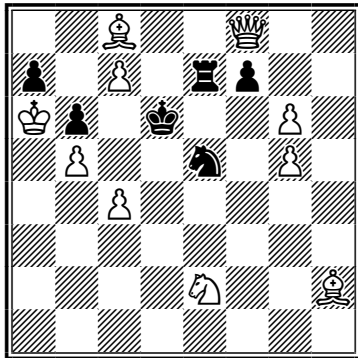

Matt in 3 Zügen (10+6)

**Tipp:** Offenbar muss der Bauer c7 umwandeln und noch ist der Pickaninny nicht vollständig.

**Babson-Task**

Im Jahre 1913 stellte Joseph Ney Babson eine *Selbstmatt*-Aufgabe mit weißer und schwarzer Allumwandlung vor, bei der Weiß auf eine schwarze Umwandlung mit derselben Umwandlung antworten muss. Wandelt also Schwarz in eine Dame um, nimmt auch Weiß eine Dame. Entscheidet sich Schwarz für einen Turm, so wählt auch Weiß einen Turm. Genauso verhält es sich mit Läufer und Springer.

Bei normalen Mattaufgaben (*direktes Matt*) erwies sich dieses **Babson-Task** als ungleich schwieriger. „Und der große André Chéron, dem es gelang, einseitige Allumwandlungen oder achtfache Springerumwandlungen zu komponieren, erklärte 1934, dass die Babson-Aufgabe wohl niemals gelöst werden würde“. ([H]). Insgesamt 70 Jahre lang schien es so. Doch dann gelang dem bis dahin als Komponist nicht in Erscheinung getretenen 26-jährigen russischen Fußballtrainer Jarosch die Sensation. Einige Monate später konnte Leonid Wladimirowich Jarosch sogar noch den Makel des Schlagens im Schlüsselzug beseitigen:

**Aufgabe 4:** Leonid W. Jarosch  
Schachmaty w SSSR, 1983

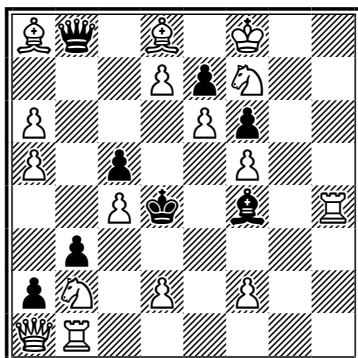

Matt in 4 Zügen (16+8)

Die Dame b8 ist an die Deckung des Lf4 gebunden. Insofern ist der Schlüssel **1.a7!** recht logisch.

Darauf hat Schwarz etliche Ernst zu nehmende, aber **unthemat**

sche Damenzüge, für welche nur die direkten Antwortzüge angegeben seien:

**1... Dxa8/Dxd8+/Dd6/De5 2.Txf4+/Kg7/Te1/Lxe7.** Andere Damenzüge führen spätestens im dritten Zug zum Matt.

**Thematisch** sind lediglich die vier Umwandlungen des Ba2: **1... axb1D/axb1T/axb1L/axb1S**

**2.axb8D!/axb8T!/axb8L!/axb8S!**. In allen vier Fällen droht jetzt **3.Txf4+**. Am einfachsten ist die (beidseitige) Turmumwandlung (linkes Diagramm). Schwarz kann die Drohung dann nur durch **2... Txb2** entkräften (verschafft dem König das Fluchtfeld d3), worauf aber **3.Txb3 Kxc4 4.Da4#** geht (rechtes Diagramm). (Hätte Weiß in eine Dame umgewandelt, wäre **3.Dxb3** Patt.)

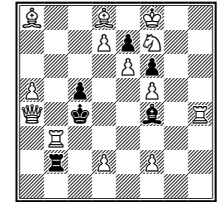
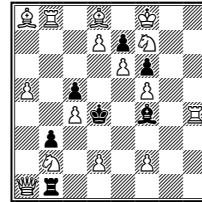

Auch bei beidseitiger Damenumwandlung (linkes Diagramm) verteidigt nur **2... Dxb2** wirksam gegen die Drohung (2... De4 3.T(D)xf4). Es folgt **3.Dxb3** (rechtes Diagramm) **Dxa1/Dc3 4.Txf4#/D~xc3#**.

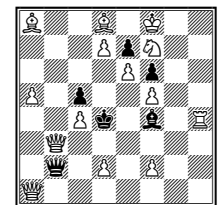
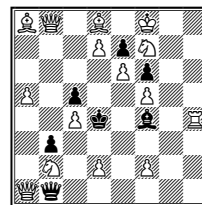

Bei beidseitiger Läuferumwandlung (linkes Diagramm) verteidigt **2... Le4** gegen die Drohung (3.Txf4? Patt). Es geht aber **3.Lxf4** (rechtes Diagramm) **L~ 4.Le3#/Le5#**.

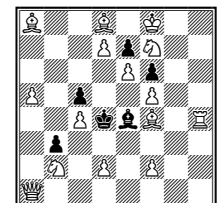
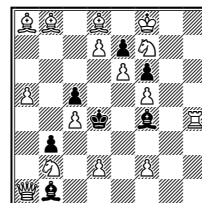

Schließlich, bei beidseitiger Springerumwandlung (linkes Diagramm) muss Schwarz mit **2... Sxd2** verteidigen (verschafft dem König das Fluchtfeld c3) und nach **3.Dc1** (rechtes Diagramm) ist er im Zugzwang. Auf **3... Se4** folgt **4.Sc6#**, ansonsten **4.Txf4#**.

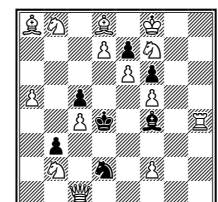
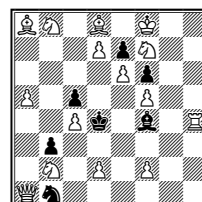

Nach dieser unglaublichen Leistung Jaroschs war der Bann gebrochen. Auch andere Komponisten schafften jetzt ihren eigenen Babson, insbesondere der Franzose Pierre Drumare, der es zuvor über 20 Jahre vergeblich versucht hatte, nach eigenen Angaben durchschnittlich vier Stunden täglich!

**Glossar**

**Direktes Matt** (→ Januar 2011): Klassische Form der Schachkomposition mit der Forderung „Matt in n Zügen“.

**Selbstmatt** (→ Februar 2012): Weiß erzwingt das Matt seines eigenen Königs. Beim Selbstmatt beginnt normalerweise Weiß.

**Unterverwandlung** (→ März 2012): Umwandlung eines Bauern in eine andere Figur als die Dame.

## Quellen

Die ersten drei Aufgaben sind aus „Beispiele zur Ideengeschichte des Schachproblems“ von Josef Breuer ([B], Die Schwalbe, Düsseldorf, 1982), die vierte aus „Expeditionen in die Schachwelt“ von Christian Hesse ([H], Chessgate AG, Nettetal, 2007).

## Lösungen der Übungen

**1:** 1... Kd6 2.f8D+! Kc6 3.Dc5# oder 2...Ke6 3.De7#, 1... exf4 2.f8T! Kd6 3.Tf6#, 1... exd4 2.f8L! Kf6 3.Ta6# und schließlich 1... Kf6 2.f8S! exd4 3.Tf7#.

Häufig werden Lösungen nur ganz kurz so angegeben: **1.f7 Kd6/exf4/exd4/Kf6 2.f8D/f8T/f8L/f8S**. Varianten werden dabei durch / getrennt. In den folgenden Zügen werden die jeweiligen Entgegnungen – ebenfalls durch / getrennt – in der gleichen Reihenfolge notiert. Offenbar wird das aber leicht sehr unübersichtlich.

**2:** Natürlich 2.e8S! und dann 2... f5 3.Sd6 f4 4.Sf5 fxxg3 5.Sxxg3#. Auch hier verhindert 1.Lg3 das spätere Patt.

**3:** Der Läufer muss das Umwandlungsfeld räumen und den Pikaninny vervollständigen: **1.Le6!** Die **thematischen** Varianten sind 1... f6 2.c8D ~ 3.Dc6#, 1... fxe6 2.c8T Kd7 3.Dd8#, 1... fxxg6 2.c8L Kc5/Kc7 3.Dxe7#/Lxe5# und 1... f5 2.c8S+ Kc7/~ 3.Lxe5#/Dxe7#. (Letzteres ist so zu lesen, dass auf 2... Kc7 das Matt 3.Lxe5# folgt und auf jeden anderen Zug (~) 3.Dxe7#.) Auf das **unthematische** 1... Kxe6 folgt 2.c8D+ Kd6/~ 3.Dc6#/Sd4#. Andere Züge führen zum sofortigen Matt: 1... Kc5/Kc7 2.Dxe7#/Lxe5#.

## Leistungsschach

Geschäftsführer d gemeinsamen Kommission f. Leistungssport GKL d. Schachverbände Baden u. Württemberg, [markus.keller\(at\)gmx.de](mailto:markus.keller(at)gmx.de), [www.gkl.svw.info](http://www.gkl.svw.info)

## Mostafa Muschtaki Ehrenmitglied des Schachzentrums

### Berichte von Schachzentrum und Bundesstützpunkt

Die Mitglieder des Schachzentrums Baden-Baden e.V. haben in ihrer jährlichen Versammlung den langjährigen 2. Vorsitzenden des Vereins, Dr. med. Mostafa Muschtaki, einstimmig zum Ehrenmitglied ernannt.



Schach-im-Parkstift\_Hahnhof.jpg: Dr. med. Mostafa Muschtaki, ganz links, bei einer seiner Projekte „Schach im Parkstift Hahnhof“

(Foto: Parkstift Hahnhof / Archiv Schachzentrum)

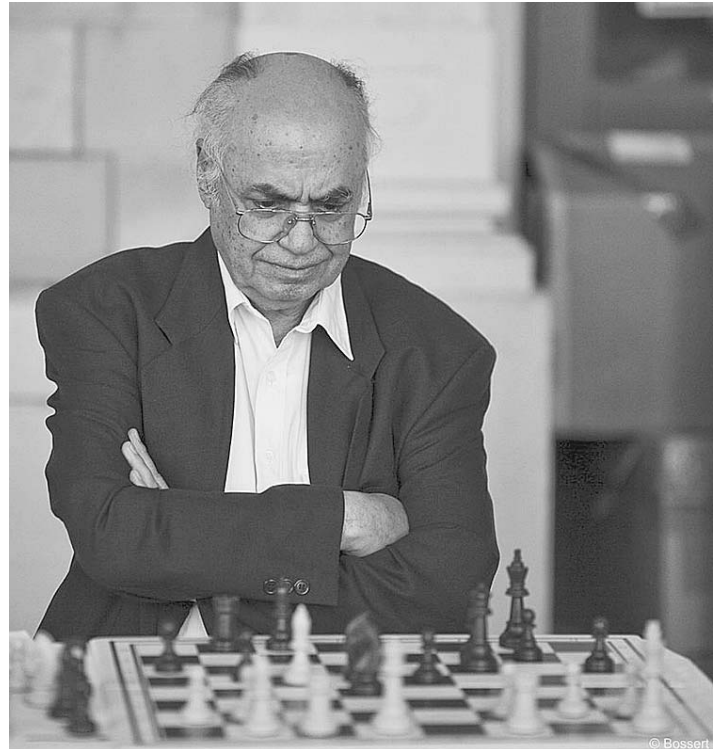

Dr. med. Mostafa Muschtaki beim OSG-Mannschaftssimultan in der Trinkhalle (Foto: Christian Bossert)

Dr. Mostafa Muschtaki hat über Jahrzehnte hinweg größte Beiträge für die Schachfamilie in Baden-Baden geleistet. Noch heute führt er in seiner bewährt routinierten Art jährlich über 100 Turniere (sic!) durch. In der Mitgliederversammlung gab Muschtaki den Stab an Irene Steimbach ab, die für die nächsten beiden Jahre zur 2. Vorsitzenden gewählt wurde. Aber der Geehrte hatte bereits im Vorfeld der Sitzung angekündigt, auch über seinen anstehenden 79. Geburtstag hinaus weiterhin eine Vielfalt an Turnieren zu veranstalten.

Wie Fritz Meyer, Präsident des Badischen Schachverbandes, ankündigte, wird Mostafa Muschtaki beim BSV-Verbandstag am 16. Juni in Lahr die BSV-Ehrennadel erhalten. Muschtaki ist bereits Ehrenmitglied der Ooser Schachgesellschaft Baden-Baden 1922 e.V., als Turnierleiter aber weiterhin sehr aktiv.

Zuvor konnte die Versammlung bereits über die Planung der Saisonhöhepunkte 2012 erfahren und wählte u.a. den Vorstand. Neben Irene Steimbach (2. Vorsitzende) wurden Christian Bossert (1. Vorsitzender) und Christian Schweizer (Schatzmeister) wiedergewählt, nachdem die Versammlung den Vorstand einstimmig entlastete. Neue Kassenprüfer sind Reiner Denz und Daniel Schneider. Geschäftsführer Markus Keller berichtete über die vergangene Saison und gab einen Ausblick auf 2012 und 2013.

„Lernen“ und „Praxis“ sind die beiden Schwerpunkte der Tätigkeit des Schachzentrums. Das reicht von Kindergartenschach über den Leistungssport in der Weltklasse bis zum Seniorenschach. Eine Vielzahl von Turnieren wurde über das Jahr hinweg durchgeführt. Markus Keller ging insbesondere auf die Serie der Jugend-Quartalturniere und die Open ein. Jeden Mittwoch gibt es zwei offene Seminarangebote.

Mit 48 Mitgliedern, darunter 13 Fördermitgliedern hat sich die Mitgliederzahl des Schachzentrums leicht erhöht. Das diesjährige Mannschaftssimultan mit den Großmeistern und Großmeisterinnen der OSG Baden-Baden findet am 28. Juli in der Trinkhalle, das große Sommer-Open vom 6. bis 10. August statt. Ein weiterer Schwerpunkt wird in Zukunft auf der Unterstützung von Werbemaßnahmen und Präsentationen von Schach in der Stadt und der Region liegen.

Zuvor tagte der Bundesstützpunkt. Auch dieses Jahr wird wieder ein viertägiges Trainingslager für den Landeskader durchgeführt. Die Honorarkonzept-Prinzen, deren gezielte Förderung



der Deutsche Schachbund besonders vorantreibt, sind zusammen mit dem Weltklassetrainer Jossip Dorfman im April zu Gast. Zur weiteren Förderung des Bundes-Jugend-Kaders hat Markus Keller, Leiter des Bundesstützpunkts, ein Konzept beim Deutschen Schachbund eingereicht. Die Kommission für Leistungssport berät dieses intern im Juni, bevor weitere Parteien eingebunden werden. Auch für den geplanten Austausch mit Brasilien gab der Bundesstützpunkt grünes Licht. Baden-Baden ist nunmehr einziger Bundesstützpunkt Schach in Deutschland, nachdem der bisherige BSP Dresden nicht mehr vom Bundesministerium des Inneren anerkannt ist.

Der Verein Schachzentrum Baden-Baden e.V. im Kulturhaus LA8 fördert Schach in Baden-Baden im Breitensport, Kindergarten- und Schulschach. Hierbei insbesondere vor dem Hintergrund, dass Schach verschiedene Persönlichkeitskomponenten wie Konzentrationsfähigkeit oder strukturiertes Denken fördert. Projekte gibt es ebenfalls im Seniorenbereich. Auch der Wettkampfsport und der Leistungssport, insbesondere im Jugendbereich, wird gefördert. Der Verein ist offen für neue Mitglieder und Interessierte am Schachspiel. Nähere Informationen bietet die Homepage des Vereins [www.schachzentrum-baden-baden.de](http://www.schachzentrum-baden-baden.de).

Dr. Markus Keller – Geschäftsführer Schachzentrum

## Schulschach

[b-grill@t-online.de](mailto:b-grill@t-online.de)

### Landesfinale im württembergischen Schulschach 2012

Am Montag, den 12. März, fand in UHINGEN das diesjährige Landesfinale im Schulschach statt. Aufgrund der Kürze der Zeit hier zunächst nur die Übersicht über die Endergebnisse. Ein ausführlicher Bericht samt Photos folgt in der Mai-Ausgabe der Schachzeitung.

#### Ergebnisse:

##### WK I

1. Schule Schloss Salem	10:0	19,5
2. Schlossgymnasium Kirchheim/Teck	8:2	11,5
3. Gymnasium Balingen	5:5	11,5
4. Hölderlin-Gymnasium Lauffen	3:7	7,5
5. Karls-Gymnasium Stuttgart	3:7	6,0
6. Robert-Bosch-Gymnasium Langenau	1:9	4,0

##### WK II

1. Freihof-Gymnasium Göppingen	9:1	15,5
2. Gymnasium Balingen	9:1	14,5
3. Albert-Schweitzer-Gym. Neckarsulm	6:4	11,0
4. Kreisgymnasium Riedlingen	3:7	7,5
5. Carl-Laemmle-Gymnasium Laupheim	2:8	6,0
6. Hölderlin-Gymnasium Lauffen	1:9	5,5

##### WK III

1. Gymnasium Möckmühl	10:0	17,0
2. Hohenstaufen-Gymnasium Göppingen	8:2	14,5
3. Graf-Eberhard-Gymnasium Bad Urach	4:6	9,0
4. Robert-Mayer-Gymnasium Heilbronn	4:6	8,0
5. Albert-Schweitzer-Gymn. Laichingen	3:7	7,0
6. Staufer-Gymnasium Pfullendorf	1:9	4,5

##### WK IV

1. Karls-Gymnasium Stuttgart	9:1	12,5
2. Anna-Essinger-Gymnasium Ulm	7:3	13,5
3. Deutschordengymn. Bad Mergentheim	6:4	11,0
4. Robert-Mayer-Gymnasium Heilbronn	4:6	10,5
5. Gymnasium Balingen	4:6	9,5
6. Staufer-Gymnasium Pfullendorf	0:10	3,0

##### WK V

1. Georg-Thierer-Grundsch. Rechbergh.	9:1	17,0
2. Kirchhaldenschule Stuttgart-Botnang	8:2	16,0
3. Justinus-Kerner-Gymn. Weinsberg	7:3	14,0
4. Albert-Schweitzer-Gymn. Laichingen	4:6	7,0
5. Robert-Bosch-Gymnasium Langenau	1:9	4,0
6. Kepler-Gymnasium Ulm	1:9	2,0

##### WK Grundschulen

1. Bruckenackerschule Filderstadt	8:2	14,0
2. Lerchenrainschule Stuttgart	8:2	12,0
3. Grundschule Rangendingen	5:5	10,5
4. Grundschule St. Johann Würtigen	4:6	8,5
5. Grundsch. St. Bernhard Bad Mergenth.	3:7	9,0
6. Rulamanschule Grabenstetten	2:8	6,0

##### WK Realschulen

1. Schurwaldschule Rechberghausen	8:0	12,5
2. Friedrich-Adler-Realschule Laupheim	6:2	12,5
3. Hermann-Greiner-Realsch. Neckarsulm	4:4	7,0
4. Wilhelm-Hauff-Realschule Pfullingen	1:7	4,5
5. Staufer-Realschule Waiblingen	1:7	3,5

##### WK Hauptschulen

1. Rauchbeinschule Schwäbisch Gmünd	9:3	17,0
2. Bildungszentrum St. Kilian Heilbronn	9:3	16,0
3. Johannes-Häußler-Schule Neckarsulm	6:6	11,0
4. Diasporahaus Bietenhausen	0:12	4,0

##### WK Mädchen

1. Salier-Gymnasium Waiblingen	10:0	18,0
2. Leibniz-Gymnasium Feuerbach	8:2	15,5
3. Staufer-Gymnasium Pfullendorf	6:4	11,0
4. Bruckenackerschule Filderstadt	3:7	6,5
5. Hermann-Greiner-Realsch. Neckarsulm	3:7	6,5
6. Albert-Schweitzer-Gymn. Laichingen	0:10	2,5

Bernd Grill

Turnierleiter und württembergischer Landesreferent für Schulschach

## Senienschach

### 22. Württembergische Senioren- Mannschaftsmeisterschaft 2011/2012

#### **SG Schwäbisch Gmünd ist Württembergischer Senioren- Mannschaftsmeister**

Liebe Schachfreunde,

durch einen sicheren 3:1-Sieg über Pfullingen sicherte sich die SG Schwäbisch Gmünd zum zweiten Mal den Titel des „Württembergischen Senioren-Mannschaftsmeisters“. Tübingen I erlang durch einen deutlichen 3,5:0,5-Sieg über die zweite Tübinger Mannschaft den Vizemeistertitel. Herzliche Glückwünsche zu diesen Erfolgen!

Mit vielen freundlichen Grüßen

Hajo Gnirk

#### Resultate der 5. Runde:

SF Pfullingen	-	SG Schwäb. Gmünd	1:3
Banaszek	-	Held	0:1
Dr. Born	-	Roth	0:1
Henn	-	Schmieder	1:0
Aralbaev	-	Escher	0:1
<b>SV Tübingen I</b>	-	<b>SV Tübingen II</b>	<b>3,5:0,5</b>
Frick	-	Dr. Hofmann	1:0
Bräunlin	-	Schulz	1:0
Dr. Koppenhöfer	-	Oehlmann	0,5
Dr. Ellinger	-	Hallmann	1:0



<b>SC Sillenbuch</b>	-	<b>Stuttgarter SF</b>	<b>1,5:2,5</b>
Lau	-	Gerstenberger	0,5
Jäger	-	Schmid	0:1
Kuhnke	-	Pöthig	0,5
Brauner	-	Dr. Gackenholtz	0,5
<b>TSV Willsbach</b>	-	<b>SV Dettingen</b>	<b>4:0</b> kampflos
<b>SV Balingen</b>	-	<b>SG Vaihingen/Rohr</b>	<b>3,5:0,5</b>
Müller	-	Dürr	1:0
Dr. Karan	-	Ölke	1:0
Stroh	-	Thomä	0,5
Riedlinger	-	Dr. Ruhrmann	1:0
<b>SV Nürtingen</b>	-	<b>SC Neckarsulm</b>	<b>3,5:0,5</b>
Welser	-	Drofenik	1:0
Schieweck	-	Krämer	1:0
Diener	-	Vasovic	1:0
Kindermann	-	Thullner	0,5
<b>SV Marbach</b>	-	<b>Freilos</b>	<b>4:0</b>

**Tabellenendstand:**

#	Mannschaft	MP	BP
1	SG. Schw. Gmünd	9	12,5
2	SV Tübingen I	8	15,5
3	TSV Willsbach	6	12,0
4	SF Pfullingen	6	11,5
5	SV Balingen	6	11,0
	Stuttgarter SF	6	11,0
7	SV Tübingen II	6	10,5
8	SV Marbach	4	10,5
9	SV Nürtingen	4	10,0
	SC Sillenbuch	4	10,0
11	SG Vaihingen/Rohr	4	8,5
12	SV Dettingen	4	8,0
13	SC Neckarsulm	3	9,0

**Breitenschach**

walter.pungartnik(ät)svw.info

**Geplante Breitenschach - Aktionen für 2012****Achtung: Mit Terminänderungen !****3. Offene BW-Familienmeisterschaft 2012.**

2012 ist die Austragung wieder durch den SVW vorgesehen. Diese Familienmeisterschaft wird diesmal vom **SV Jedesheim** ausgerichtet. Sie findet am **So. 24. Juni 2012 in Illertissen / Bezirk Oberschwaben** statt. Die genaue Ausschreibung wird noch auf der SVW-Homepage und in der Schach-Zeitung rechtzeitig veröffentlicht. Auf jeden Fall können auch „Nichtschachmitglieder“ an diesem Turnier teilnehmen. Der Titel "BW-Familien-Schachmeister 2012" kann jedoch nur an Schachspieler vergeben werden, die Mitglied beim SVW oder BSV sind.

**Stuttgarter Kinder- u. Jugendfestival am 21. und 22. Juli 2012.**

Dieses 2-tage Event, eine Kooperationsveranstaltung vom Sportkreis und der Sportkreisjugend Stuttgart, wird wieder rund um den Schlossplatz Stuttgart stattfinden. Der SVW wird sich zusammen mit der WSJ wieder mit einem "Schachstand" ( wie schon die Jahre davor ) an diesem Festival beteiligen.

**" Tag des Schachs "** des DSB: Offizieller Termin: am **25. und/oder 26. Aug. 2012.** Alternative Veranstaltungen im Zeitraum vom **11. Aug. bis 26. Sep. 2012 !**

Da diese Aktion im SVW-Bereich kein Interesse findet – es wurden schon mehrer Jahre hindurch keine Veranstaltungen durch SVW-Vereine durchgeführt – gibt es auch von der DSB-Seite her Überlegungen, diese Aktion 2012 auslaufen zu lassen.

Ferner ist wieder eine Beteiligung an der **Stuttgarter Spielemesse** auf dem neuen Messegelände vom **22. bis 25. Nov. 2012** geplant. Diese "Schachpräsentationen", werden wieder in Zusammenarbeit mit der

WSJ, betrieben. Die Aktionsumfänge werden ähnlich wie die Jahre davor sein. (Schachlösewettbewerb, freies Schachspiel und Simultanschach)

Da der **Regiocup** der SportRegion Stuttgart mit einem parallelen **Promi-Schachturnier** auch 2011 wieder sehr gut ankam, wird diese außergewöhnliche Schachturnierform auch 2012, mit Unterstützung der SportRegion Stuttgart, fortgesetzt werden. Diesmal ist als Austragungsort der Stuttgarter Landtag geplant. Dafür will sich **Dr. Reinhard Löffler, MdL – CDU**, - Gewinner des Promiturniers 2010 und 2012 - sehr stark einsetzen.

**" Der SVW - Vereinsservice "**

Dieses Dienstleistungskonzept des SVW – mit Hilfen und Anregungen für die Vereine - ist bereits in der SVW - Homepage unter "SVW-Service" eingearbeitet und kann dort unter eingesehen und runter geladen werden. Auf dieser Seiten, sind Infos über den SVW, Zuschussmöglichkeiten seitens des SVW und des WLSB, Aktionsanregungen, Hinweise über Schachtreffaktionen, Freizeitveranstaltungen, Organisationshilfen, Pressearbeit, Steuern, Versicherung....usw zu finden.

Eine ähnlich Breitenschach-Beratungs-Broschüre, **„Der Schachverein im Blickpunkt“** steht auf der DSB-Homepage unter Referat: „Breitenschach“ und dann "DSB-Vereinsberatung", ebenfalls zum "Download" bereit!! Diese Broschüre wurde von mir erarbeitet und gibt Antworten auf fast alle Fragen bezüglich Breitenschach und Breitenschach-Aktionen in den Vereinen und enthält viele Tipps und Anregungen.

Liebe Bezirksreferenten, machen Sie die Vereine und Schachfreunde, so oft wie möglich, auf diese **Dienstleistungsbereiche des SVW und DSB** aufmerksam. Nur gut informierte Funktionäre können die richtigen Entscheidungen treffen!!

**Bezirksberatungsgespräch:**

Auch diese Beratungs- und Info-Aktion des SVW Breitenschach-Ressorts soll weiter angeboten werden. Mit Unterstützung und Hilfe der Bezirksleiter und der Breitenschachreferenten sollen Infoveranstaltungen in einzelnen Bezirk über die vorgenannten Themen stattfinden. Ich bitte interessierte Vereine oder den zuständigen Bezirks-Breitenschachreferenten um einen Ort- und Terminvorschlag in Ihrem Bezirk.

Pungartnik Walter

Stand:März.. 2012

Breitenschachreferent des SVW

**SVW – Service**

walter.pungartnik(ät)svw.info

**Der Schachverein im Blickpunkt  
DSB-Vereinsberatung**

Mit dieser Broschüre will das Breitenschachressort alle Aspekte der Vereinsarbeit beleuchten und den Vereinen dazu eine Hilfestellung geben.

**Wenn ein Schachverein erfolgreich sein will, muss er sowohl im schachsportlichen als auch im breitenschachlichen Bereich aktiv sein und bleiben.**

**Warum Breitenschach ?****Begründung:**

Um sich im harten Wettbewerb zu anderen Sportarten zu behaupten, müssen Schachvereine neben dem leistungsbezogenen Schachbetrieb auch **breitenschachsportliche Aktivitäten**, am besten für die ganze Familie, anbieten.

Ein aktiver und moderner Verein muss sein Angebot auf die Wünsche seiner Hauptzielgruppe ausrichten und gegebenenfalls anpassen. Er soll sein Angebot einzigartig, gegenüber anderen Anbietern unverwechselbar, aufbauen und positionieren. Nur so kann sich ein Schachverein vor Ort, in Konkurrenz zu anderen Sportarten, behaupten.

**Breitenschach als attraktives Zusatzangebot präsentieren und praktizieren!**

**Hier liegen die Zukunftschancen eines attraktiven Schachvereins**

**1. Breitenschach - Aktivitäten**

Umfasst alle schachsportlichen und schachlichen Aktivitäten, - außerhalb des organisierten Schachbetriebs - die Schach in seiner faszinierenden Vielfalt darstellen und für eine breite Öffentlichkeit attraktiv, interessant und bekannt macht.

**Ziel:**

- Mitglieder im Verein halten und neue Mitglieder gewinnen. ( Durch erweiterte und vielfältige Aktivitätsangebote im Verein.)
- Familienangehörige in den Verein integrieren.
- Erhöhter Bekanntheitsgrad des Vereins

**2. Sportübergreifende Vereinsaktivitäten:**

Umfasst alle nicht - schachspezifische und außersportliche Aktivitäten eines Schachvereins.

**Ziel:** Wie bei Breitenschach-Aktivitäten , jedoch zusätzlich Wirkung durch:

- Öffentlichkeitswirksame Selbstdarstellung des Vereins. Erzeugt erhöhte Aufmerksamkeit in der Bevölkerung, bei den Kommunen, Presse und bei Sponsoren!

**Welche Vorteile hat der Verein durch Breitenschach-Aktionen? Welche Aktionen und Aktivitäten kann man anbieten, wie geht man vor, was soll beachten, welche Möglichkeiten gibt es?**

Das DSB Breitenschachreferat hilft Ihnen dabei, verwenden Sie die DSB-Breitenschachbroschüre „ Verein im Blickpunkt“ ! Download unter:

**DSB-Homepage => Referate => Breitenschach => DSB Vereinsberatung.**

Walter Pungartnik, 07042-125 08, Breitenschachreferent, Email: [w.pungartnik@online.de](mailto:w.pungartnik@online.de)

## WLSB Ausschreibung Kooperation „ Schule – Verein „ für das Schuljahr 2012/13!

**Allgemeine Schach-AG.**

Schachvereine und deren Funktionäre (Vorsitzende, Übungsleiter, Jugendleiter), ergreifen sie die Initiative und gründen sie zusammen mit einer örtlichen Schule eine „ SCHACH- AG “. Beantragen sie dazu den dafür ausgeschriebenen WLSB –Zuschuss beim Württembergischen Landessportbund unter dem Stichwort „Schule-Verein“, Postfach 50 1269 in 70342 Stuttgart. Antragsfrist für diese Maßnahme ist der

**1. Mai.2012**

Die Ausschreibungsunterlagen können sie auch unter <http://www.wlsb.de/cms/iwebs/default.aspx?mmid=1140&smid=3332> anfordern.

Unter dieser WLSB-Homepage finden Sie auch einen Hinweis auf die Informationsoffensive „Ganztagesschule“ und eine entsprechende Broschüre darüber.

Im Schuljahr 2011/12 haben ca. 96 Schachvereine und Schachabteilungen im SVW-Bereich diese Möglichkeit der Schachförderung genutzt, um neue Kindern und Jugendliche an das Schachspiel heranzuführen und sie u.U. im Verein als neue Mitglieder zu gewinnen. Die Mitgliederstatistik Jan. 2012 zeigt, dass damit manche Vereine ihren Kinder-/Jugendanteil stark steigern konnten. Nutzen auch Sie diese Chance !

**Achtung !** Vereine, die im Schuljahr 2011/12 eine Schach-AG durchführen und **keinen** WLSB-Zuschuss erhalten haben, können bei mir einen Antrag auf einen **SVW-Zuschuss von € 50.-** für das Restschulhalbjahr 2012 ( von Jan. bis Juli 09 ) stellen. Dazu benötige ich jedoch eine Bestätigung der Schulleitung. Diese Zuschussregelung gilt entsprechend auch für das neue Schuljahr 2012/13 ! (je Schulhalbjahr €50.-)

Walter Pungartnik, Breitenschachreferent des SVW.

## Dokumentation der Rochadeberichte 2011 und der SchachZeitung ab 2012.

Wichtige, bisher erschienenen Beiträge und Hinweise

- WLSB-Ausschreibg. Kooperat. Schule-Verein April 12
- SVW-Mitgliederstatistik 2012 März 12
- WLSB-Ausschreibung für Schach-SG 2012/13 März 12
- Schachverein im Blickpunkt – Vereinsberatg. Jan. 12
- Zuschuss Schach-AG u. Schachkurse Sep.11
- SVW-Zusch. Möglichkeit 1. Teil Juli 11
- Dank dem Ehrenamt Juni 11
- Ausschreibg. SVW Jubiläumszuschuss Mai 11
- Allg. Mitgliederstatistik 2011 im SVW April 11
- SVW-Service auf der SVW-Homepage Feb 11
- Infos über Versicherung u. ÜL- Pauschale Jan 11

## Terminkalender

**Stand: 17.03.2012**

Der Terminkalender wird ausschließlich vom SVW geführt, nicht von der Redaktion der Rochade Württemberg.

Die Vereine tragen Ihre Turniere und Termine selbst online ein wie folgt: [www.svw.info](http://www.svw.info) --> Termine --> Eintragen"

Falls Probleme: E-mail an [florian.bauer\(at\)svw.info](mailto:florian.bauer(at)svw.info)

- 03.04.2012** Monatsblitz SC Leinfelden
- 05.04.2012** 16. Int. Neckar-Open in Deizisau A-Open  
16. Int. Neckar-Open in Deizisau B-Open  
16. Int. Neckar-Open in Deizisau C-Open
- 06.04.2012** 12. Deizisauer Kinder- und Jugendopen  
Verbandsspielfreies Wochenende
- 13.04.2012** SSF 1879 - Offenes Monatsschnellturnier  
Offene Wimpfener Stadtmeisterschaft 2012  
4. Erdmannhäuser Schnellschachserie
- 14.04.2012** Schnellschachturnier "Illertisser Schaufenster"
- 15.04.2012** Oberliga 9. Runde  
Familien-Schachturnier "Illertisser Schaufenster"
- 20.04.2012** SSF 1879 - Offenes Monats-Fischer-Schnellturnier  
Offene Mönchfelder Monatsturniere  
9. Offene Ingersheimer Blitzmeisterschaft
- 21.04.2012** 12. Triathlon Wetzisreute  
D-Kader-Lehrgang  
D-Kader-Lehrgang
- 25.04.2012** VfL Sindelfingen Monatsblitz-Cup 2011/12
- 27.04.2012** SSF 1879 - Offenes Monatsblitzturnier  
Offene Deizisauer Monatsturnier-Serie 2011/12  
Offene Wimpfener Stadtmeisterschaft 2012
- 28.04.2012** Schwaigern: Heuchelberg Jugend Cup 2012
- 29.04.2012** Verbandsliga Nord/Süd 9. Runde
- 01.05.2012** 19. Schach in den Mai - Stuttgart-Mühlhausen  
Monatsblitz SC Leinfelden
- 04.05.2012** Monatsschnellschachturnier der SG Schwäbisch Gmünd 2011/2012  
4. Erdmannhäuser Schnellschachserie  
Verbandsspielfreies Wochenende
- 05.05.2012** DJEM-Vorbereitungslehrgang  
Bezirkstag Oberschwaben 2012
- 06.05.2012** Württ. Pokal-Mannschaftsmeisterschaft Vorrunde
- 11.05.2012** SSF 1879 - Offenes Monatsschnellturnier  
Offene Wimpfener Stadtmeisterschaft 2012  
Verbandsspielfreies Wochenende
- 12.05.2012** 13. Offene Riedlinger Stadtmeisterschaft  
Württ. Schnellschachmeisterschaft
- 17.05.2012** Stuttgarter Stadtmeisterschaft 2012
- 18.05.2012** SSF 1879 - Offenes Monats-Fischer-Schnellturnier  
Offene Mönchfelder Monatsturniere
- 25.05.2012** 17. Reutlinger Open  
18. Crailsheimer Schach-Open  
SSF 1879 - Offenes Monatsblitzturnier  
Offene Deizisauer Monatsturnier-Serie 2011/12  
Offene Wimpfener Stadtmeisterschaft 2012  
9. Offene Ingersheimer Blitzmeisterschaft  
Verbandsspielfreies Wochenende

- 26.05.2012 3. Oeffinger Schachopen  
Late-Night-Blitz beim Crailsheimer Open
- 01.06.2012 Monatsschnellschachturnier der SG Schwäbisch Gmünd  
2011/2012  
4. Erdmannhäuser Schnellschachserie
- 03.06.2012 2. Rapid-Chess-Open 2011
- 05.06.2012 Monatsblitz SC Leinfelden
- 07.06.2012 Esslinger Schachopen
- 08.06.2012 SSF 1879 - Offenes Monatsschnellturnier  
Offene Wimpfener Stadtmeisterschaft 2012
- 10.06.2012 6. Schach im Schloss SC Künzelsau  
Württ. Pokal-Mannschaftsmeisterschaft Viertelfinale
- 15.06.2012 SSF 1879 - Offenes Monats-Fischer-Schnellturnier  
Offene Mönchfelder Monatsturniere  
Württ. Blitz-Einzelmeisterschaft
- 17.06.2012 12. Göppinger Jugend-Open
- 24.06.2012 Württ. Pokal-Mannschaftsmeisterschaft - Halbfinale
- 29.06.2012 SSF 1879 - Offenes Monatsblitzturnier
- 30.06.2012 17. Altbacher Jugendturnier (inkl. Württ. Jugendpokalturnier)
- 01.07.2012 16. Jedesheimer Jugend-Open  
4. Jedesheimer Beginner-Turnier
- 03.07.2012 Monatsblitz SC Leinfelden
- 06.07.2012 4. Erdmannhäuser Schnellschachserie
- 07.07.2012 GKL-Mädchenlehrgang  
GKL-Talentsichtung
- 08.07.2012 Württ. Pokal-Mannschaftsmeisterschaft - Finale
- 13.07.2012 SSF 1879 - Offenes Monatsschnellturnier
- 20.07.2012 SSF 1879 - Offenes Monats-Fischer-Schnellturnier  
Offene Mönchfelder Monatsturniere  
9. Offene Ingersheimer Blitzmeisterschaft
- 27.07.2012 SSF 1879 - Offenes Monatsblitzturnier
- 03.08.2012 4. Erdmannhäuser Schnellschachserie
- 07.08.2012 Monatsblitz SC Leinfelden
- 10.08.2012 SSF 1879 - Offenes Monatsschnellturnier
- 17.08.2012 SSF 1879 - Offenes Monats-Fischer-Schnellturnier  
Offene Mönchfelder Monatsturniere
- 24.08.2012 Meister-/Kandidatenturnier
- 31.08.2012 SSF 1879 - Offenes Monatsblitzturnier
- 04.09.2012 Monatsblitz SC Leinfelden
- 07.09.2012 4. Erdmannhäuser Schnellschachserie
- 14.09.2012 SSF 1879 - Offenes Monatsschnellturnier
- 21.09.2012 SSF 1879 - Offenes Monats-Fischer-Schnellturnier
- 23.09.2012 14. Kirnbach Jugend Open in Niefern
- 28.09.2012 SSF 1879 - Offenes Monatsblitzturnier
- 29.09.2012 6. Otto-Beck-Gedächtnisturnier 2012 in Neckarsulm
- 02.10.2012 Monatsblitz SC Leinfelden
- 05.10.2012 4. Erdmannhäuser Schnellschachserie
- 12.10.2012 SSF 1879 - Offenes Monatsschnellturnier
- 19.10.2012 SSF 1879 - Offenes Monats-Fischer-Schnellturnier
- 26.10.2012 SSF 1879 - Offenes Monatsblitzturnier
- 06.11.2012 Monatsblitz SC Leinfelden
- 09.11.2012 SSF 1879 - Offenes Monatsschnellturnier
- 16.11.2012 SSF 1879 - Offenes Monats-Fischer-Schnellturnier
- 30.11.2012 SSF 1879 - Offenes Monatsblitzturnier
- 04.12.2012 Monatsblitz SC Leinfelden
- 14.12.2012 SSF 1879 - Offenes Monatsschnellturnier
- 21.12.2012 SSF 1879 - Offenes Monats-Fischer-Schnellturnier  
SSF 1879 - Offenes Monatsblitzturnier
- 01.01.2013 Monatsblitz SC Leinfelden
- 11.01.2013 SSF 1879 - Offenes Monatsschnellturnier
- 05.02.2013 Monatsblitz SC Leinfelden
- 08.02.2013 SSF 1879 - Offenes Monatsschnellturnier
- 05.03.2013 Monatsblitz SC Leinfelden
- 08.03.2013 SSF 1879 - Offenes Monatsschnellturnier
- 02.04.2013 Monatsblitz SC Leinfelden
- 12.04.2013 SSF 1879 - Offenes Monatsschnellturnier
- 07.05.2013 Monatsblitz SC Leinfelden
- 10.05.2013 SSF 1879 - Offenes Monatsschnellturnier
- 04.06.2013 Monatsblitz SC Leinfelden
- 14.06.2013 SSF 1879 - Offenes Monatsschnellturnier
- 02.07.2013 Monatsblitz SC Leinfelden
- 12.07.2013 SSF 1879 - Offenes Monatsschnellturnier
- 06.08.2013 Monatsblitz SC Leinfelden
- 09.08.2013 SSF 1879 - Offenes Monatsschnellturnier
- 03.09.2013 Monatsblitz SC Leinfelden

## Bezirk Stuttgart

**Bezirksleiter:** Wolfgang Tölg, Jakob-Gauermann-Str. 17, 70736 Fellbach-Oeffingen, Tel. 0711-512269 o. 01522-9205917, E-Mail\*); **Spieleiter u. stellv. Bezirksleiter:** Klaus Bornschein, Friedenastr. 21, 70188 Stuttgart, Tel.+Fax 0711-283861, E-Mail\*); **Turnierleiter:** Thomas Böhmler, Im Brühl 69, 71229 Leonberg, Tel.: 07152-907356, E-Mail\*); **Referent für Mitgliederverwaltung:** Holger Schröck, Osterbronnstr. 82, 70565 Stuttgart, 0711-273788, E-Mail\*); **Referentin für Frauenschach:** Rosemarie Bornschein, Friedenastr. 21, 70188 Stuttgart, Tel.+Fax 0711-283861, E-Mail\*); **Referent für Breiten- und Freizeitsport:** Thomas Awiszus, Christofstr. 1, 70736 Fellbach, Tel. 0711-5750835, E-Mail\*); **Wertungsreferent:** Siegfried Schlierf, Linzer Str. 16, 71522 Backnang, Tel. 07191-61552, Fax 07191-342527, E-Mail\*); **Referent für Ausbildung:** Klaus Bornschein, Adr. s.o.; **Leiter Landesliga:** Gerhard Lauppe, Seerosenstr. 60, 70563 Stuttgart, Tel. 0711-7356883, Fax 0711-78241865, E-Mail\*); **Leiter Bezirksligen:** Klaus Bornschein, s.o.; **Vorsitzender Schiedsgericht:** Dr. Johannes Häcker, Fehrbellinerstr. 39, 70499 Stuttgart, Tel. 0711-8873049, E-Mail\*); **Kassier:** Fritz Zöllmer, Albertus-Magnus-Str. 34, 71229 Leonberg, Tel. 07152-72802, E-Mail\*); **Bank:** BWB Stuttgart, Kto-Nr. 30 439 61, BLZ 600 501 01

### Bezirksjugend:

**Jugendleiter:** Marcel Keller, Prevorster Str. 27, 70437 Stuttgart, Tel. 0711-845832, E-Mail\*); **Turnierleiter, komm.:** Yves Mutschelknaus, Grubenäcker 87, 70499 Stuttgart, Tel. 0711-8620802, Fax 0711-8620803, E-Mail\*); **Ausbildungs-Referent, Stützpunktleiter:** Dr. Konrad Müller, Röschweg 1, 71686 Remseck, Tel. 07146-283258, E-Mail\*); **Jugendsprecherin:** Katrin Erben, katrin\_erben@web.de; **Kassier:** Roland Sieker, Wallensteinstr. 19 B, 70437 Stuttgart, Tel. 0711-8494845, E-Mail\*); **Bank:** BWB Stuttgart, Kto-Nr. 29 243 42, BLZ 600 501 01

### Kreis Stuttgart-West:

**Kreisleiter:** Heiko Schmidt, Unterer Kasparswald 7, 70771 Leinfelden-Echterdingen, Tel.: 0711-796378, E-Mail\*); **stellv. Kreisleiter:** Gerhard Lauppe, Seerosenstr. 60, 70563 Stuttgart, Tel. 0711-7356883, Fax 0711-78241865, E-Mail\*); **Kassier:** Fritz Zöllmer, Albertus-Magnus-Str. 34, 71229 Leonberg, Tel. 07152-72802, E-Mail\*); **Wertungsreferent:** Reinhard Kalwei, Aischbachstr. 13, 71134 Aildingen, Tel. 07056-2626, E-Mail\*); **Staffelleiter Kreis- und B-Klasse:** Gerhard Lauppe, Adr. s.o.; **Staffelleiter A-Klasse:** Hans-Peter Abel, Manosquerstr. 22, 70771 Leinfelden, Tel. 0711-7543965; **Staffelleiter C-Klasse:** Rosemarie Bornschein, Friedenastr. 21, 70188 Stuttgart, Tel.+Fax 0711-283861, E-Mail\*); **Jugendleiter:** Jens Uwe Renz, Böblingerstr. 22, 71088 Holzgerlingen, Tel.: 07031-266393, E-Mail\*)

### Kreis Stuttgart-Mitte:

**Kreisleiter:** Bruno Jerratsch, Nesenbachstr. 48, 70178 Stuttgart, Tel. 01520-5774310, E-Mail\*); **Turnierleiter:** Jens Nusser, Hasenbergsteige 18, 70178 Stuttgart, Tel.: 0711-91247171, E-Mail\*); **Kassier:** Thomas Kästle, Rotenwaldstr. 118, 70197 Stuttgart, Tel. 0711-654986; **Leiter Kreisklasse:** Peter Heilmann, Friedhofstr. 17, 71254 Ditzingen, Tel. 07156-5220, E-Mail\*); **Leiter A-Klasse:** Vladimir Horvatic, Gutbrodstr. 11/1, 70197 Stuttgart, Tel. 0177-6369434, E-Mail\*); **Leiter B-Klasse:** Hartmut Klett, Posener Str. 11, 71701 Schwieberdingen, Tel. 07150-914161, E-Mail\*); **Wertungsreferent:** Bernd Schmid, Berghheimer Weg 37, 70839 Gerlingen, Tel. 07156-22286, E-Mail\*); **Jugendleiterin:** Tamara Zacke, Im Wolfbusch 64, 70499 Stuttgart, Tel.: 0711 8891394, E-Mail\*); **Jugendspielleiterin:** Sonja Baumann, Colmarer Str. 15, 70435 Stuttgart, E-Mail\*)

### Kreis Stuttgart-Ost:

**Kreisvorsitzender:** Wolfgang Tölg, Jakob-Gauermann-Str. 17, 70736 Fellbach-Oeffingen, Tel.+Fax 0711-512269 oder 01522-9205917, E-Mail\*); **Turnierleiter u. stellv. Vorsitzender:** Bernhard Kronbach, Postfach 602, 71354 Winnenden, Tel.+Fax 07195-62110, E-Mail\*); **Kassier:** Jörg Schembera, Karolingerstr. 34 70736 Fellbach, Tel. 0711-5181257, Fax 0711-5181290, E-Mail\*); **Bank:** KSK Waiblingen, Kto: 71 43 238, BLZ: 602 500 10; **Wertungsreferent:** Siegfried Schlierf, Linzer Str. 16, 71522 Backnang, Tel. 07191-61552, Fax 07191-342527, E-Mail\*); **Leiter Kreis- und C-Klasse, komm.:** Wolfgang Tölg, Adresse s.o.; **Leiter A-Klasse:** Roland Morlock, Muldenackerstr. 11, 70378 Stuttgart, Tel. 0711-531756, E-Mail\*); **Leiter B- und E-Klasse:** Wolfgang Tölg, Adr. s.o.; **Jugendleiter:** Steffen Gampper, Kastellstraße 4, 71540 Murrhardt, Tel.: 07192-936991, E-Mail\*); **Stellv. Jugendleiter:** Roland Sieker, Wallensteinstr. 19 B, 70437 Stuttgart, Tel. 0711 / 8494845, E-Mail\*).

## Bezirks-Blitz-Mannschafts-Meisterschaft Stuttgart 2012

Als 'mißglückten' Jahresauftakt darf man wohl die BBMM2012 bezeichnen: um die 5 Verbandsplätze 'bearben' sich nur 4 Mannschaften!

Damit waren vor dem Start am 14. Januar 2012 in der Sport- und Festhalle Stetten schon alle Teilnehmer für die Verbandsebene qualifiziert, was zu einem 'entspannten' Turnierablauf beitrug.

Schon nach dem ersten Durchgang des doppelrundig gespielten Turniers war zudem klar, das der 'zweiten Garnitur' des einzigen teilnehmenden Oberligisten **SK Schmid/Cannstatt** (die 'Erste' ist auf württembergischer Ebene vorqualifiziert) der **Titelgewinn** nicht streitig gemacht werden konnte. Immerhin konnte der SK nur 2 'zu-Null-Siege' erringen, was angesichts der deutlichen Überlegenheit schon als Erfolg angesehen werden muß.

Um die Plätze lieferten sich der SC Murrhardt (Kreisklasse Stuttgart-Ost), der Mönchfelder SV (Landesliga Stuttgart) und der 'Hausherr' SC Stetten a.d.F. (Bezirksliga Stuttgart) allerdings einen spannenden knappen Kampf, den der SC Murrhardt (als einziger bei den Punktspielen nicht auf Bezirksebene spielend) für sich entschied.



Bleibt noch der Dank an den SC Stetten, der die Ausrichtung übernommen hatte und diesen Event (eigentlich) als Generalprobe für die Württembergische BMM plante. Diese wird am 25. Februar an gleicher Stätte in Zusammenarbeit mit dem SC Leinfelden organisiert. Umso erstaunlicher, dass aus dem Bezirk Stuttgart in diesem Jahr für diese Veranstaltung derart wenig Interesse vorhanden zu sein scheint.

Der Zieleingang:

1.	SK Schmiden/Cannstatt II	12:0	22,0
2.	SC Murrhardt I	5:7	10,5
3.	Mönchfelder SV I	4:8	7,5
4.	SC Stetten a.d.F. I	3:9	8,0

Klaus Bornschein  
Bezirksspielleiter

## Bezirks-Turnierausschreibungen

### Bezirks-Blitz-Einzelmeisterschaft 2012

**Modus:** 5-min-Blitz, jeder gegen jeden

**Termin:** 21.04.2012, 14:00 Uhr

**Ausrichter:** SC Schachmatt Botnang

**Spielort:** Musiksaal des Bürgerhaus Botnang  
Griegstr. 18

**Startberechtigt:** - Die Plätze 1-5 des Vorjahres: E. Mikoleizig (SK Korb), M. Gentner (SC Murrhardt), E. Faerber (SGem. Vaihingen/Rohr), H. Keilhack (SC Feuerbach), B. Menzel (SC SM Botnang)  
- Freiplatz für den Ausrichterverein

- je Kreis 6 Nominierte

Freiplätze können vergeben werden, wenn Qualifikanten ihre Startberechtigung nicht wahrnehmen. (nur an Spieler mit aktiver Spielberechtigung für den Schachbezirk Stuttgart)

**Meldeschluss:** 31.03.2012 (Qualifikanten der Kreise)  
31.03.2012 (Freiplatzanträge)

**Startgeld:** keines

**Preise:** Urkunde

**Qualifizierungen:** 4 Startplätze für Verbands-Blitz-EM 2012  
Platz 1-5 sind für die BBEM 2013 startberechtigt.

**Turnierleiter:** Klaus Bornschein

Friedenastr. 21

70188 Stuttgart

Tel.: 0711/283861

eMail: klaus.bornschein(at)gmx.de

## Viererpokal Stuttgart

### Runde 4; Spieltag: 11.02.2012 9:00 Uhr

DJK Stuttgart-Süd 2 - SC Stetten a.d.F. 1 : 0,5 : 3,5; SGem Vaihingen-Rohr 1 - SV Leonberg 1978 eV 1 : 1 : 3;

### Runde 5; Spieltag: 10.03.2012 9:00 Uhr

SC Stetten a.d.F. 1 - SV Leonberg 1978 eV 1 : 2 : 2;

## Stuttgart: Landesliga

### Runde 6; Spieltag: 12.02.2012 9:00 Uhr

Stuttgarter SF 1879 4 - TSV Schönaich 1 : 1,5 : 6,5

Kaplunov, Vadym - Plenca, Julijan:0:1; Hartlieb, Jürgen - Unruh, Sidonia:0:1; Siegle, Florian - Kübler, Marcus:0:1; Schroeter, Harald - Schnadt, Florian:1:0; Bareiss, Wolfgang - Steinhart, Chris-

toph:0:1; Stolz, Stephan - Gheng, Simona:½:½; Kanter, Leonid - Glienke, York:0:1; Gackenholz, Friedrich - Knecht, Michael:0:1;

### **SC Leinfelden 1 - Mönchfelder SV 1967 1 : 4 : 4**

Schlachetzki, Horst - Sieker, Roland:1:0; Gehringer, Frank - Egger, Bernd:0:1; Brettschneider, Karl - Wolter, Thomas:½:½; Bandke, Martin - Huynh, Nhi Lang:1:0; Abel, Hans-Peter - Petzold, Tristan:0:1; Köller, Bernd - Hamm, Julian:1:0; Köller, Horst - Herdtfelder, Dieter:½:½; Straub, Reiner - Debitsch, Rasmus:0:1;

### **TSF Ditzingen 1 - SGem Vaihingen-Rohr 1 : 5,5 : 2,5**

Kerpe, Andreas - Faerber, Eric:1:0; Notter, Felix - Feller, Florian:1:0; Heyl, Thomas - Imhof, Thomas:½:½; Pfeifer, Wilfried - Severin, Andreas:1:0; Nowitzki, Andreas - Fischer, Dietmar:0:1; Ryba, Andreas - Kerer, Martin:1:0; Reinhold, Dirk - Kean, Christopher:0:1; Wagner, Lothar - Renz, Jens Uwe:1:0;

### **SpVgg Rommelshausen 1 - SK Schmiden/Cannstatt 2 : 3,5 : 4,5**

Schmidt, Martin - Löhr, Markus:½:½; Capelja, Christian - Bauer, Eckart:+-; Büter, Norbert - Scheeff, Volker:½:½; Klausner, Siegfried - Bauer, Manfred:0:1; Bried, Martin - Martini, Paul:0:1; Büchele, Markus - Pflighthofer, Peter:½:½; Henkelmann, Thomas - Hamm, Dieter:½:½; Schwappach, Joachim - Moroff, Bernd:½:½;

### **SV Backnang 1 - VfL Sindelfingen 1 : 5,5 : 2,5**

Haag, Ulrich - Braun, Hans-Jochen:0:1; Keller, Wolfgang - Wittmann, Uwe:1:0; Reichert, Bernhard - Zeibig, Bernd:1:0; Holzschuh, Peter - Rehn, Günter:½:½; Häußermann, Ernst - Spurga, Josef:1:0; Müller, Kai-Markus - Grosse, Manfred:0:1; Schlierf, Siegfried - Giricz, Thomas:1:0; Rausch, Adrian - Herdt, Wladimir:1:0;

### **Runde 7; Spieltag: 11.03.2012 9:00 Uhr**

#### **VfL Sindelfingen 1 - Stuttgarter SF 1879 4 : 4 : 4**

Braun, Hans-Jochen - Kaplunov, Vadym:½:½; Wittmann, Uwe - Hartlieb, Jürgen:½:½; Zeibig, Bernd - Siegle, Florian:½:½; Rehn, Günter - Schroeter, Harald:0:1; Spurga, Josef - Bareiss, Wolfgang:1:0; Grosse, Manfred - Stolz, Stephan:0:1; Bartsch, Heiko - Kanter, Leonid:½:½; Rühl, Volker - Gackenholz, Friedrich:1:0;

#### **SK Schmiden/Cannstatt 2 - SV Backnang 1 : 5 : 2**

Birk, Steffen - Haag, Ulrich:-:-; Löhr, Markus - Keller, Wolfgang:1:0; Bauer, Eckart - Reichert, Bernhard:0:1; Scheeff, Volker - Holzschuh, Peter:1:0; Bauer, Manfred - Häußermann, Ernst:1:0; Hamm, Dieter - Müller, Kai-Markus:½:½; Moroff, Bernd - Schlierf, Siegfried:1:0; Holzhäuer, Udo - Rausch, Adrian:½:½;

#### **SGem Vaihingen-Rohr 1 - SpVgg Rommelshausen 1 : 4,5 : 3,5**

Faerber, Eric - Muth, Roland:1:0; Feller, Florian - Janata, Andreas:1:0; Imhof, Thomas - Schmidt, Martin:0:1; Fischer, Dietmar - Capelja, Christian:1:0; Kerer, Martin - Büter, Norbert:½:½; Kean, Christopher - Zeyher, Marius:1:0; Pielawa, Martin - Hofer, Daniel:0:1; Wang, Julia - Klausner, Siegfried:0:1;

#### **Mönchfelder SV 1967 1 - TSF Ditzingen 1 : 2,5 : 5,5**

Sieker, Roland - Kerpe, Andreas:0:1; Egger, Bernd - Notter, Felix:½:½; Wolter, Thomas - Heyl, Thomas:½:½; Huynh, Nhi Lang - Pfeifer, Wilfried:½:½; Petzold, Tristan - Nowitzki, Andreas:1:0; Hamm, Julian - Reinhold, Dirk:0:1; Herdtfelder, Dieter - Wagner, Lothar:0:1; Debitsch, Rasmus - Schuh, Michael:0:1;

#### **TSV Schönaich 1 - SC Leinfelden 1 : 6 : 2**

Unruh, Sidonia - Hickl, Thomas:+-; Kübler, Marcus - Schlachetzki, Horst:½:½; Schnadt, Florian - Gehringer, Frank:½:½; Steinhart, Christoph - Brettschneider, Karl:+-; Gheng, Simona - Bandke, Martin:½:½; Glienke, York - Abel, Hans-Peter:½:½; Knecht, Michael - Köller, Bernd:1:0; Marquardt, Sven - Köller, Horst:1:0;

Pl.	Mannschaft	Sp.	MP	BP
1	TSV Schönaich 1	7	12	36.0
2	TSF Ditzingen 1	7	9	31.0
3	SK Schmiden/Cannstatt 2	7	9	29.5

4	SV Backnang 1	7	9	28.5
4	Stuttgarter SF 1879 4	7	9	28.5
6	SGem Vaihingen-Rohr 1	7	8	28.0
7	SpVgg Rommelshausen 1	7	4	28.0
8	SC Leinfelden 1	7	4	21.5
9	Mönchfelder SV 1967 1	7	3	24.5
10	VfL Sindelfingen 1	7	3	23.5

### Stuttgart: Bezirksliga, Staffel 1

#### Runde 7; Spieltag: 26.02.2012 9:00 Uhr

SV Nagold 1 - TSF Ditzingen 2 : 2,5 : 5,5; SV Untertürkheim e.V. 1 - SV Leonberg 1978 eV 1 : 4 : 4; SK "e4" Gerlingen 1 - SC Sillenbuch 1 : 4,5 : 3,5; SC Schachmatt Botnang 1 - SC Winnenden e.V. 1 : 2,5 : 5,5; SV Herrenberg e.V. 1 - SC Magstadt 1 : 5,5 : 2,5;

Pl.	Mannschaft	Sp.	MP	BP
1	SV Herrenberg e.V. 1	7	10	35.5
2	SK "e4" Gerlingen 1	7	10	30.5
3	SV Untertürkheim e.V. 1	7	9	34.5
4	SV Leonberg 1978 eV 1	7	9	31.5
5	TSF Ditzingen 2	7	8	29.0
6	SC Winnenden e.V. 1	7	6	27.0
6	SC Sillenbuch 1	7	6	27.0
8	SC Schachmatt Botnang 1	7	6	25.5
9	SV Nagold 1	7	6	25.0
10	SC Magstadt 1	7	0	14.5

### Stuttgart: Bezirksliga, Staffel 2

#### Runde 7; Spieltag: 26.02.2012 9:00 Uhr

SG Fasanenhof 1 - SC Waiblingen 1921 1 : 2 : 6; Stuttgarter SF 1879 5 - Spvgg Böblingen 1 : 3,5 : 4,5; SGem Vaihingen-Rohr 2 - SC Böblingen 1975 e.V. 3 : 4,5 : 3,5; SC Stetten a.d.F. 1 - DJK Stuttgart-Süd 1 : 4 : 4; SV Stuttgart-Wolfbusch 1956 e.V. 2 - SSV Zuffenhausen 1 : 3,5 : 4,5;

Pl.	Mannschaft	Sp.	MP	BP
1	SGem Vaihingen-Rohr 2	7	12	31.5
2	Spvgg Böblingen 1	7	11	29.5
3	SV Stuttgart-Wolfbusch 1956 e.V. 2	7	8	35.5
4	SSV Zuffenhausen 1	7	8	33.0
5	SC Waiblingen 1921 1	7	8	32.0
6	SC Böblingen 1975 e.V. 3	7	8	29.5
7	SC Stetten a.d.F. 1	7	5	21.5
8	Stuttgarter SF 1879 5	7	4	23.5
9	DJK Stuttgart-Süd 1	7	4	22.5
10	SG Fasanenhof 1	7	2	20.5

### Kreis Stuttgart Mitte

### Stuttgart-Mitte Kreisklasse

#### Runde 7; Spieltag: 04.03.2012 9:00 Uhr

SK "e4" Gerlingen 2 - Stuttgarter SF 1879 7 : 4,5 : 3,5; SC Schachmatt Botnang 2 - SV Stuttgart-Wolfbusch 1956 e.V. 3 : 2 : 6; SSV Zuffenhausen 2 - Stuttgarter SF 1879 8 : 2,5 : 5,5; SC Feuerbach e. V. 2 - Stuttgarter SF 1879 6 : 3,5 : 4,5; SV Stuttgart-Wolfbusch 1956 e.V. 4 - TSV Heumaden 1 : 2 : 6;

#### Tabelle nach der 7.Runde

Pl.	Mannschaft	Sp.	MP	BP
1	Stuttgarter SF 1879 8	7	13	34.0
2	SC Feuerbach e. V. 2	7	12	40.0
3	SV Stuttgart-Wolfbusch 1956 e.V. 3	7	8	29.5
4	SK "e4" Gerlingen 2	7	8	29.0
5	SSV Zuffenhausen 2	7	6	25.5
6	Stuttgarter SF 1879 6	7	5	25.5
7	SV Stuttgart-Wolfbusch 1956 e.V. 4	7	5	24.0
8	SC Schachmatt Botnang 2	7	5	22.5
9	Stuttgarter SF 1879 7	7	4	25.5
10	TSV Heumaden 1	7	4	24.5

### Stuttgart-Mitte A Klasse

#### Runde 6; Spieltag: 12.02.2012 9:00 Uhr

DJK Stuttgart-Süd 2 - SC Sillenbuch 2 : 5 : 3; GSV Hemmingen 1 - SK "e4" Gerlingen 4 : 8 : 0; SC Schachmatt Botnang 3 - SG Fasanenhof 2 : 6,5 : 1,5; TSF Ditzingen 3 - SV Stuttgart-Wolfbusch 1956 e.V. 5 : 6 : 2; DJK Sportbund Stuttgart e.V. 1 - SK "e4" Gerlingen 3 : 4,5 : 3,5;

#### Runde 7; Spieltag: 11.03.2012 9:00 Uhr

SK "e4" Gerlingen 3 - DJK Stuttgart-Süd 2 : 3,5 : 4,5; SV Stuttgart-Wolfbusch 1956 e.V. 5 - DJK Sportbund Stuttgart e.V. 1 : 3 : 5; SG Fasanenhof 2 - TSF Ditzingen 3 : 2,5 : 5,5; SK "e4" Gerlingen 4 - SC Schachmatt Botnang 3 : 1 : 7; SC Sillenbuch 2 - GSV Hemmingen 1 : 4 : 4;

#### Tabelle nach der 7.Runde

Pl.	Mannschaft	Sp.	MP	BP
1	DJK Stuttgart-Süd 2	7	13	35.5
2	GSV Hemmingen 1	7	10	33.0
3	DJK Sportbund Stuttgart e.V. 1	7	9	29.5
4	SC Schachmatt Botnang 3	7	8	31.5
5	SC Sillenbuch 2	7	8	30.0
6	SK "e4" Gerlingen 4	7	7	21.0
7	TSF Ditzingen 3	7	6	29.0
8	SK "e4" Gerlingen 3	7	6	28.5
9	SV Stuttgart-Wolfbusch 1956 e.V. 5	7	3	24.5
10	SG Fasanenhof 2	7	0	17.5

### Stuttgart-Mitte B Klasse

#### Runde 6; Spieltag: 26.02.2012 9:00 Uhr

SG Fasanenhof 3 - DJK Stuttgart-Süd 3 : 2 : 2; SC Feuerbach e. V. 3 - SV Stuttgart-Wolfbusch 1956 e.V. 6 : 1 : 3; TV Zazenhausen 1 - TSV Heumaden 2 : 1,5 : 2,5; SC Schachmatt Botnang 4 - SSV Zuffenhausen 3 : 4 : 0;

#### Tabelle nach der 6.Runde

Pl.	Mannschaft	Sp.	MP	BP
1	DJK Stuttgart-Süd 3	6	11	17.5
2	SC Schachmatt Botnang 4	6	9	17.0
3	SV Stuttgart-Wolfbusch 1956 e.V. 6	6	9	16.5
4	TSV Heumaden 2	6	8	14.5
5	TV Zazenhausen 1	6	5	13.0
6	SG Fasanenhof 3	6	4	7.5
7	SSV Zuffenhausen 3	6	2	7.0
8	SC Feuerbach e. V. 3	6	0	3.0

**Kreis Stuttgart Ost****Stuttgart-Ost: Kreisklasse****Runde 7; Spieltag: 04.03.2012 9:00 Uhr**

SC Waiblingen 1921 2 - SV Schwaikheim 2 : 7,5 : 0,5; SC Murrhardt 1948 e.V. 1 - SK Korb 1948 1 : 7 : 1; Mönchfelder SV 1967 2 - SF Oeffingen e.V. 1 : 4 : 4; SC Affalterbach 1 - SV Schwaikheim 1 : 3,5 : 4,5; SV Backnang 2 - SF Oeffingen e.V. 2 : 3,5 : 4,5;

**Tabelle nach der 7.Runde**

Pl.	Mannschaft	Sp.	MP	BP
1	SC Murrhardt 1948 e.V. 1	7	12	38.0
2	SV Schwaikheim 1	7	10	35.5
3	SF Oeffingen e.V. 1	7	9	34.0
4	SK Korb 1948 1	7	9	29.0
5	SC Waiblingen 1921 2	7	8	32.0
6	Mönchfelder SV 1967 2	7	7	31.0
7	SC Affalterbach 1	7	6	27.0
8	SV Backnang 2	7	6	23.0
9	SF Oeffingen e.V. 2	7	3	19.0
10	SV Schwaikheim 2	7	0	11.5

**Stuttgart-Ost: A-Klasse****Runde 7; Spieltag: 11.03.2012 9:00 Uhr**

SC Murrhardt 1948 e.V. 2 - SV Backnang 3 : 1,5 : 6,5; Schach-Pinguine Murrhardt e.V. 1 - SC Affalterbach 2 : 5,5 : 2,5; SK Schmid/Cannstatt 3 - SK Korb 1948 2 : 6,5 : 1,5; SF Oeffingen e.V. 3 - SC Waiblingen 1921 3 : 5 : 3; SV Fellbach 1 - SC Winnenden e.V. 2 : 3 : 5;

**Tabelle nach der 7.Runde**

Pl.	Mannschaft	Sp.	MP	BP
1	SK Schmid/Cannstatt 3	7	12	35.0
2	SF Oeffingen e.V. 3	7	11	34.0
3	SV Backnang 3	7	8	32.5
4	SV Fellbach 1	7	8	30.5
5	Schach-Pinguine Murrhardt e.V. 1	7	8	29.5
6	SC Winnenden e.V. 2	7	7	27.5
7	SC Affalterbach 2	7	6	26.5
8	SK Korb 1948 2	7	6	25.0
9	SC Waiblingen 1921 3	7	2	22.0
10	SC Murrhardt 1948 e.V. 2	7	2	17.5

**Stuttgart-Ost: B-Klasse****Runde 6; Spieltag: 26.02.2012 9:00 Uhr**

SF Hohenacker e.V. 1 - SF Oeffingen e.V. 5 : 6,5 : 1,5; SV Fellbach 2 - SV Schwaikheim 3 : 2 : 6; SC Waiblingen 1921 4 - SF Oeffingen e.V. 4 : 3,5 : 4,5;

**Tabelle nach der 6.Runde**

Pl.	Mannschaft	Sp.	MP	BP
1	SF Oeffingen e.V. 4	6	10	31.0
2	SV Schwaikheim 3	5	8	26.5
3	SC Waiblingen 1921 4	5	6	25.0
4	SF Hohenacker e.V. 1	5	4	18.0
5	SV Fellbach 2	5	4	17.5
6	SF Oeffingen e.V. 5	5	4	15.5
7	SV Backnang 4	5	0	10.5

**Stuttgart-Ost: C-Klasse****Runde 5; Spieltag: 04.03.2012 9:00 Uhr**

SV Fellbach 3 - Mönchfelder SV 1967 3 : 2 : 4; SK Korb 1948 3 - SC Waiblingen 1921 5 : 3 : 3;

**Tabelle nach der 5.Runde**

Pl.	Mannschaft	Sp.	MP	BP
1	Mönchfelder SV 1967 3	5	8	18.0
2	SC Waiblingen 1921 5	5	6	16.0
3	SK Korb 1948 3	5	4	13.5
4	SV Fellbach 3	5	2	10.5

**Stuttgart-Ost: E-Klasse****Runde 6; Spieltag: 26.02.2012 9:00 Uhr**

SK Schmid/Cannstatt 4 - SC Murrhardt 1948 e.V. 3 : 1,5 : 2,5; SC Winnenden e.V. 3 - Schach-Pinguine Murrhardt e.V. 3 : 2,5 : 1,5; SV Backnang 5 - SC Waiblingen 1921 6 : 0 : 4; Schach-Pinguine Murrhardt e.V. 2 - SC Waiblingen 1921 7 : 2 : 2;

**Runde 7; Spieltag: 26.02.2012 12:00 Uhr**

SC Waiblingen 1921 7 - SK Schmid/Cannstatt 4 : 0,5 : 3,5; SC Waiblingen 1921 6 - Schach-Pinguine Murrhardt e.V. 2 : 2 : 2; Schach-Pinguine Murrhardt e.V. 3 - SV Backnang 5 : 3 : 1; SC Murrhardt 1948 e.V. 3 - SC Winnenden e.V. 3 : 3 : 1;

Pl.	Mannschaft	Sp.	MP	BP
1	SC Murrhardt 1948 e.V. 3	7	12	20.0
2	Schach-Pinguine Murrhardt e.V. 2	7	11	18.5
3	SK Schmid/Cannstatt 4	7	10	21.0
4	SC Waiblingen 1921 6	7	8	16.5
5	SC Waiblingen 1921 7	7	6	11.5
6	Schach-Pinguine Murrhardt e.V. 3	7	4	10.5
7	SC Winnenden e.V. 3	7	4	9.5
8	SV Backnang 5	7	1	3.5

**Kreis Stuttgart West****Stuttgart-West: Kreisklasse****Runde 6; Spieltag: 12.02.2012 9:00 Uhr**

SC Böblingen 1975 e.V. 4 - SV Herrenberg e.V. 2 : 4,5 : 3,5; SC Leinfelden 2 - SV Leonberg 1978 eV 2 : 2 : 6; Spvgg Böblingen 2 - SGem Vaihingen-Rohr 3 : 4,5 : 3,5; TSV Heimsheim e.V. 1 - SGem Vaihingen-Rohr 4 : 4,5 : 3,5; SV Weil der Stadt 1 - VfL Sindelfingen 2 : 1,5 : 6,5;

**Runde 7; Spieltag: 11.03.2012 9:00 Uhr**

VfL Sindelfingen 2 - SC Böblingen 1975 e.V. 4 : 5 : 3; SGem Vaihingen-Rohr 4 - SV Weil der Stadt 1 : 6 : 2; SGem Vaihingen-Rohr 3 - TSV Heimsheim e.V. 1 : 4,5 : 3,5; SV Leonberg 1978 eV 2 - Spvgg Böblingen 2 : 4,5 : 3,5; SV Herrenberg e.V. 2 - SC Leinfelden 2 : 5 : 3;

Pl.	Mannschaft	Sp.	MP	BP
1	SV Leonberg 1978 eV 2	7	14	34.5
2	VfL Sindelfingen 2	7	9	33.0
3	SC Böblingen 1975 e.V. 4	7	9	32.0
4	SV Herrenberg e.V. 2	7	8	29.5
5	Spvgg Böblingen 2	7	8	28.5
5	TSV Heimsheim e.V. 1	7	8	28.5
7	SGem Vaihingen-Rohr 3	7	6	28.5
8	SGem Vaihingen-Rohr 4	7	5	26.5
9	SC Leinfelden 2	7	3	21.5
10	SV Weil der Stadt 1	7	0	17.5

**Stuttgart-West: A-Klasse****Runde 7; Spieltag: 04.03.2012 9:00 Uhr**

SC Aidlingen 1 - SGem Vaihingen-Rohr 5 : 2,5 : 5,5; VfL Sindelfingen 3 - SV Herrenberg e.V. 3 : 1,5 : 6,5; SC Böblingen 1975 e.V. 5 - SSV Turm Holzgerlingen 1 : 2 : 6; Spvgg Renningen 1 - TSV Schönaich 2 : 3 : 5; Spvgg Böblingen 3 - SC Magstadt 2 : 1 : 7;

**Tabelle nach der 7.Runde**

Pl.	Mannschaft	Sp.	MP	BP
1	TSV Schönaich 2	7	13	36.0
2	SV Herrenberg e.V. 3	7	11	34.5
3	SSV Turm Holzgerlingen 1	7	10	34.5
4	Spvgg Renningen 1	7	9	31.5
5	SGem Vaihingen-Rohr 5	7	7	26.5
6	VfL Sindelfingen 3	7	5	24.5
7	SC Böblingen 1975 e.V. 5	7	4	25.0
8	Spvgg Böblingen 3	7	4	22.0
9	SC Aidlingen 1	7	4	20.0
10	SC Magstadt 2	7	3	24.5

**Stuttgart-West: B-Klasse****Runde 6; Spieltag: 12.02.2012 9:00 Uhr**

SV Leonberg 1978 eV 3 - SC Stetten a.d.F. 2 : 2,5 : 3,5; Vardar Sindelfingen 1 - SGem Vaihingen-Rohr 6 : 3,5 : 2,5; SSV Turm Holzgerlingen 2 - SV Nagold 2 : 2,5 : 2,5; TSV Simmozheim 1 - SV Nagold 3 : 5 : 1; SC Magstadt 3 - VfL Sindelfingen 4 : 3,5 : 2,5;

**Runde 7; Spieltag: 11.03.2012 9:00 Uhr**

VfL Sindelfingen 4 - SV Leonberg 1978 eV 3 : 2,5 : 3,5; SV Nagold 3 - SC Magstadt 3 : 3,5 : 2,5; SV Nagold 2 - TSV Simmozheim 1 : 1,5 : 4,5; SGem Vaihingen-Rohr 6 - SSV Turm Holzgerlingen 2 : 2,5 : 3,5; SC Stetten a.d.F. 2 - Vardar Sindelfingen 1 : 5 : 1;

**Tabelle nach der 7.Runde**

Pl.	Mannschaft	Sp.	MP	BP
1	TSV Simmozheim 1	7	11	27.5
2	SC Magstadt 3	7	10	25.5
3	SC Stetten a.d.F. 2	7	9	24.5
4	SV Nagold 2	7	8	20.5
5	SSV Turm Holzgerlingen 2	7	7	20.0
6	SV Nagold 3	7	7	18.5
7	Vardar Sindelfingen 1	7	6	15.5
8	SGem Vaihingen-Rohr 6	7	5	20.0
9	SV Leonberg 1978 eV 3	7	5	18.5
10	VfL Sindelfingen 4	7	2	17.5

**Stuttgart West: C-Klasse, Staffel A****Runde 1; Spieltag: 04.03.2012 9:00 Uhr**

SV Weil der Stadt 2 - TSV Heimsheim e.V. 2 : 1 : 3; VfL Sindelfingen 5 - SC Stetten a.d.F. 3 : 2 : 2;

**Tabelle nach der 1.Runde**

Pl.	Mannschaft	Sp.	MP	BP
1	TSV Heimsheim e.V. 2	1	2	3.0
2	SC Stetten a.d.F. 3	1	1	2.0
2	VfL Sindelfingen 5	1	1	2.0
4	SV Weil der Stadt 2	1	0	1.0

**Stuttgart West: C-Klasse, Staffel B****Runde 1; Spieltag: 04.03.2012 9:00 Uhr**

SC Leinfelden 3 - TSV Schönaich 3 : 0 : 4; SV Herrenberg e.V. 5 - SV Herrenberg e.V. 4 : 4 : 0;

**Tabelle nach der 1.Runde**

Pl.	Mannschaft	Sp.	MP	BP
1	TSV Schönaich 3	1	2	4.0
1	SV Herrenberg e.V. 5	1	2	4.0
3	SC Leinfelden 3	1	0	0.0
3	SV Herrenberg e.V. 4	1	0	0.0

**Stuttgart West: C-Klasse, Staffel C****Runde 1; Spieltag: 04.03.2012 9:00 Uhr**

SV Herrenberg e.V. 6 - TSV Schönaich 4 : 1 : 3;

**Tabelle nach der 1.Runde**

Pl.	Mannschaft	Sp.	MP	BP
1	TSV Schönaich 4	1	2	3.0
2	SV Herrenberg e.V. 6	1	0	1.0
3	SC Magstadt 4	0		

**Bezirk Unterland**

**Bezirksleiter:** Alexander Geilfuß, Im Lug 41, 74360 Ilsfeld-Schozach, 07133-1200016, E-Mail\*), **Spilleiter:** Dietrich Noffke, Waldeckstr. 7, 74372 Sersheim, 07042-33931, E-Mail\*), **Stellv. Bezirksleiter:** H.-J. Petri, s.u., **Ref. für Mitgliederverwaltung:** Werner Dangelmayer, Biberacher Str. 19/1, 88448 Attenweiler, Tel.: 07357-916172, E-Mail\*); **Wertungsreferent:** Jürgen-Oliver van Klinger, Haberkomstrasse 1, 74081 Heilbronn-Sontheim, 0160-6022656, E-Mail: dwz.ul@svw.info, **Schiedsgerichtsvorsitzender:** Wolfgang Reinhardt, Marbacher Weg 54, 74321 Bietigheim-Biss., 07142-46182 g:07142-33099, E-Mail\*), **Kassierer:** Herbert Lott, Lindenweg 16, 71706 Markgröningen, 07145-7824, Bank: KSK Heilbronn, Kto 4666, BLZ 620 500 00

**Bezirksjugend**

**Bezirksjugendleiter:** Saygun Sezgin, Friedrich-Dürn-Str. 103, 74074 Heilbronn, 0162-8414681, E-Mail\*), **Spilleiter:** Harald Frank, Rielingshäuser Str. 42/2, 71711 Steinheim, 07144-885905 + 0171-7760585, E-Mail\*), **Kassierer:** Riedel, Wolfram, Birkenweg 3, 74366 Kirchheim/N, E-Mail\*), Bank: KB-BW, Kto 8100139, BLZ 600 501 01

**Kreis Heilbronn-Hohenlohe**

**Kreisvorsitzender:** A. Geilfuß s.o., **Kreispielleiter (komm.):** Dominik Trui, Am Schachtsee 16, 74177 Bad Friedrichshall, E-Mail\*), **Spiausschuss:** D. Trui s.o., Andreas Warsitz, Wilhelm-Schäffer-Str. 97, 74078 Heilbronn-Neckargartach, 07131-24947, 0177-4652422, Christian Wolbert, Ditzinger Str. 31, 70839 Gerlingen, 07156-309140, E-Mail:schach@christian-wolbert.de, **Kreisjugendleiter:** S. Sezgin s.o.

**Kreis Ludwigsburg**

**Kreisvorsitzender:** Hans-Joachim Petri, Auf Hart 41, 71706 Markgröningen, 07145-5721, E-Mail\*), **Kreispielleiter:** Antonio Florio, Schillerstr. 34, 71732 Tamm, 07141-2997333, E-Mail\*), **Spiausschuss:** Steffen Kohl, Eugen Str. 14, 74354 Besigheim, 07143-34666, Reiner Wahl, Dresdner Str. 4, 71679 Asperg, 07141-661255, **Kreisjugendleiter:** H. Frank s.o.

**Endrunde der Landesliga,  
Bezirksliga Heilbronn-Hohenlohe und  
Bezirksliga Unterland Süd**

**am 22.04.2012**

**Wo:**

Bürgerhalle in 74354 Besigheim-Ottmarsheim, Keitländerstraße, links neben der TSV-Sportgaststätte

**Zeitplan:** 8:45 Uhr Ansprache

9:00 Uhr pünktlicher Beginn ( !!! )

**Infos:** Bernd Eisenmann, Tel.: 07143/31279 (AB)

Steffen Kohl, Tel.: 07143/34666

oder im Internet unter: <http://svbesigheim.jimdo.com/>

Die Homepage enthält alle relevanten Informationen wie Anfahrtsmöglichkeiten, Sitzplan, etc. und weiteres Wissenswertes.

**Schiedsrichter:** NSR Andreas Warsitz

**Ausschreibung****Bezirks-Einzelmeisterschaft 2012****18.-20. Mai 2012 in Heilbronn-Böckingen****Modus:**

Nach Bezirksspielordnung §7, jedoch nur 5 Runden Schweizer System mit Bedenkzeit 1 Std. 45 min für 40 Züge, 30 min für den Rest der Partie je Spieler; DWZ-Auswertung, Wartezeit 30 Minuten.

**Startgeld:**

**Kein Startgeld!** Reuegeld 20 €. Wird bei Turnierbeginn kassiert und am Ende zurückgezahlt, wenn das Turnier durchgespielt wurde.

**Preise:**

120 / 90 / 60 € sowie Urkunden für Platz 1 bis 3.

Pokal für Platz 1, 60 € für den Besten bis DWZ 1800, 35 € für den Besten bis DWZ 1700.

Bei Punktgleichheit und gleicher Unterwertung werden die Preise geteilt.

Der Preisfonds wurde durch Böckingen mehr als verdoppelt, um den Anreiz zu erhöhen.

(Es werden die DZW angewendet, wie sie am 16.5.12 von der Seite des DSB geliefert wird.)

**Termine:**

1. Runde: Fr. 18. Mai 2012, Beginn: 19:15 Uhr, persönliche Meldung bis 19:00 Uhr

2.+3. Runde: Sa. 19.5.12 9:00 + ca. 14:00 Uhr

4.+5. Runde: So. 20.5.12 9:00 + ca. 14:00 Uhr

**Spielort:**

Bürgerhaus HN-Böckingen (Rombachzimmer); Kirchsteige 5; 74080 Heilbronn

Kostenlose Parkplätze gehören zum Bürgerhaus und sind genügend vorhanden

**Meldung:**

Am ersten Spieltag ab 19:00 Uhr. Voranmeldung an D. Noffke (Adresse s. u.) erbeten.

Die Teilnehmerzahl ist begrenzt auf 32. Angemeldete haben Vorrang.

**Qualifikation:**

Die 3 Erstplatzierten qualifizieren sich für das Württ. Kandidatenturnier (28.8-5.9.12 in Oberschwaben vermutlich)

**Verpflegung:**

Für die Pausen zwischen Runden 2 und 3 sowie 4 und 5 gibt es Verpflegungs-Möglichkeiten in der Gaststätte Bürgerhaus.

**Turnierleiter + Info:**

TL: NN Böckingen, Klaus-Dieter Mayer, 07131-701821, Mail: [klaus-mayer@mayer-vt.de](mailto:klaus-mayer@mayer-vt.de)

Dietrich Noffke, Tel. 07042-33931; Mail: [dietrich.noffke@svw.info](mailto:dietrich.noffke@svw.info)

Diese Ausschreibung finden Sie auch im Internet unter [www.svw.info](http://www.svw.info) unter Bezirke / Unterland

Dietrich Noffke, Bezirksspielleiter Unterland

**KO-Pokal Unterland (4er)****Runde 2; Spieltag: 11.02.2012 14:00 Uhr**

SK Lauffen 1 - SF Schwaigern 1 : 4 : 0; SG Ludwigsburg 1919 1 - SV Rochade Neuenstadt 1 : 3 : 1;

**Runde 3; Spieltag: 10.03.2012 14:00 Uhr**

SG Ludwigsburg 1919 1 - SK Lauffen 1 : 0,5 : 3,5;

**Landesliga Unterland****Runde 7; Spieltag: 04.03.2012 9:00 Uhr**

SC Erdmannhausen 1 - SV Marbach 1 : 5,5 : 2,5

Volke, Karsten - Lach, Bernhard:+:-; Gheng, Josef - Meschke, Andreas:½:½; Junesch, Gerhard - Prestel, Oliver:½:½; Meier,

Thomas - Rabl, Joerg-Stefan:0:1; Mödinger, Roland - Rapp, Uwe:+:-; Flachsbar, Alexander - Jazeschen, Uwe:+:-; Piazza, Ralf - Ramsauer, Martin:½:½; Schäfer, Daniela - Lorenz, Kurt:1:0;

**SC Neckarsulm e.V. 1 - Sabt TSG Öhringen 1 : 4,5 : 3,5**

Müller, Philipp - Bauer, Armin:0:1; Maedler, Thomas - Teller, Dietmar:½:½; Oette, Hans - Rook, Detlef:½:½; Spanner, Matthias - Scholz, Florian:1:0; Drofenik, Branko - Dietrich, Christoph:0:1; Wirth, Gotthard - Schmidt, Joachim:1:0; Stark, Sven - Ellerbrock, Manfred:½:½; Lindemann, Alexander - Rode, Thomas:1:0;

**SF 59 Kornwestheim 1 - SK Lauffen 1 : 3 : 5**

Faißt, Hans-Peter - Schnepf, Gunnar:-:+; Bantel, Thomas - Heinel, Thomas:½:½; Winkler, Armin - Scherer, Holger:½:½; Riedel, Thomas - Werner, Bernd-Michael:0:1; Gaus, Wolfgang - Widmer, Axel:1:0; Fillips, Johann - Sattler, Wolfgang:0:1; Fesser, Martin - Geigle, Bruno:0:1; Ortmann, Manfred - Hofmann, Frank:1:0;

**Heilbronner SV 1 - SC Blau.Turm Bad Wimpfen 1 : 5,5 : 2,5**

Stürmer, Robin - Huber, Philipp:1:0; Menschner, Juergen - Osmanovic, Faruk:0:1; Wolbert, Christian - Lang, Ferdinand:+:-; Bissbort, Julian - Probst, Alexander:1:0; Heerd, Thomas - Adam, Wilfried:1:0; Häusinger, Benjamin - Jurkic, Zarko:½:½; Wickenheisser, Michael - Huber, Gerd:0:1; Mikeler, Marcel - Tönnies, Klaus:1:0;

**SG Ludwigsburg 1919 1 - SC Ingersheim e.V. 1 : 1,5 : 6,5**

Fröhling, Herbert - Bluma, Marcel:0:1; Bresch, Martin - Zikeli, Saskia:1:0; Jahnke, Manfred - Jehle, Anja:0:1; Jacobi, Henry - Schuch, Armin:½:½; Schaffert, Walter - Schuran, Werner:0:1; Vrabac, Branko - Cummings, Nicolai:0:1; Malcan, Oender - Turski, Tomasz:0:1; Kleinscheck, Oliver - Ziegler, Philipp:0:1;

**Tabelle nach der 7.Runde**

Pl.	Mannschaft	Sp.	MP	BP
1	SC Erdmannhausen 1	7	14	44.0
2	SK Lauffen 1	7	12	38.5
3	Heilbronner SV 1	7	11	33.5
4	SV Marbach 1	7	8	27.0
5	SF 59 Kornwestheim 1	7	6	30.0
6	Sabt TSG Öhringen 1	7	6	24.5
6	SC Neckarsulm e.V. 1	7	6	24.5
8	SC Ingersheim e.V. 1	7	4	24.5
9	SG Ludwigsburg 1919 1	7	3	20.5
10	SC Blau.Turm Bad Wimpfen 1	7	0	13.0

**Unterlandpokal****Runde 2; Spieltag: 09.03.2012 20:00 Uhr**

Sabt TSG Öhringen 2 - SK Lauffen 1 : 0 : 4; SV Rochade Neuenstadt 1 - SF Schwaigern 1 : 2 : 2; SV Oberstenfeld 1 - SF 59 Kornwestheim 1 : 1 : 3; SG Ludwigsburg 1919 3 - SK Sachsenheim 1 : 0 : 4; SC Asperg 1 - Sabt TSG Steinheim 1 : 2,5 : 1,5; SF Freiberg 1 - SG Ludwigsburg 1919 1 : 1 : 3;

**Tabelle nach der 2.Runde**

Pl.	Mannschaft	Sp.	MP	BP
1	SK Lauffen 1	2	0	7.0
2	SF 59 Kornwestheim 1	2	0	6.5
3	SK Sachsenheim 1	2	0	6.0
4	SG Ludwigsburg 1919 1	2	0	4.5
4	SC Asperg 1	2	0	4.5
6	SAbt TSV Gerabronn 1	1	0	4.0
6	SC Tamm 74 1	1	0	4.0
6	SC Ingersheim e.V. 1	1	0	4.0



6	SF Möglingen 1976 1	2	0	4
6	SV Besigheim 1	1	0	4.0
6	SV Besigheim 3	1	0	4
12	SV Oberstenfeld 1	2	0	3.5
12	SF Schwaigern 1	2	0	3.5
12	SABt TSG Steinheim 1	2	0	3.5
12	SF Biberach 1	1	0	3.5
12	Sabt TSG Öhringen 1	1	0	3.5
17	SV Rochade Neuenstadt 1	2	0	3.0
17	SC Neckarsulm e.V. 1	1	0	3.0
19	Sabt TSG Öhringen 2	2	0	2.5
20	SG Ludwigsburg 1919 3	2	0	2.0
20	SC Ingersheim e.V. 2	1	0	2.0
20	SK Bietigheim-Bissingen 1	1	0	2.0
23	SF Freiberg 1	2	0	1.5
24	SABt TSV Talheim 1	1	0	1.0
25	SV Bad Friedrichshall 1	1	0	0.5
25	SC Neckarsulm e.V. 3	1	0	0.5
27	SC Neckarsulm e.V. 2	1	0	0.0
27	SV Besigheim 2	1	0	0.0
27	SG Ludwigsburg 1919 2	1	0	0.0

### Kreis Heilbronn-Hohenlohe

#### Heilbronn-Hohenlohe Bezirksliga

##### Runde 7; Spieltag: 26.02.2012 9:00 Uhr

SG Meimsheim-Gügl. 1 - SK Schwäbisch Hall 2 : 5 : 3; SK Lauffen 2 - SABt TSV Gerabronn 1 : 4,5 : 3,5; TSG Heilbronn 1845 e.V. 1 - SF Biberach 1 : 2 : 6; SV Bad Rappenau 1 - SABt TSV Willsbach 2 : 5 : 3; SV 23 Böckingen 1 - Sabt TSG Öhringen 2 : 7 : 1;

##### Tabelle nach der 7.Runde

Pl.	Mannschaft	Sp.	MP	BP
1	SF Biberach 1	7	14	37.0
2	SV 23 Böckingen 1	7	10	33.0
3	SABt TSV Willsbach 2	7	8	32.5
4	SK Schwäbisch Hall 2	7	8	30.5
5	SK Lauffen 2	7	8	29.5
6	SV Bad Rappenau 1	7	6	25.0
6	SG Meimsheim-Gügl. 1	7	6	25.0
8	Sabt TSG Öhringen 2	7	4	25.0
9	TSG Heilbronn 1845 e.V. 1	7	4	21.0
10	SABt TSV Gerabronn 1	7	2	21.5

#### Heilbronn-Hohenlohe Kreisklasse

##### Runde 6; Spieltag: 12.02.2012 9:00 Uhr

SC Künzelsau 1 - SC Widdern 1 : 4 : 4; SK Schwäbisch Hall 3 - SV Bad Rappenau 2 : 6,5 : 1,5; Heilbronner SV 2 - SV Bad Friedrichshall 1 : 4,5 : 3,5; SABt TSV Talheim 1 - SV Rochade Neuenstadt 1 : 2,5 : 5,5; SC Neckarsulm e.V. 2 - SF Biberach 2 : 7 : 1;

##### Runde 7; Spieltag: 26.02.2012 9:00 Uhr

SF Biberach 2 - SC Künzelsau 1 : 2,5 : 5,5; SV Rochade Neuenstadt 1 - SC Neckarsulm e.V. 2 : 5,5 : 2,5; SV Bad Friedrichshall 1 - SABt TSV Talheim 1 : 3,5 : 4,5; SV Bad Rappenau 2 - Heilbronner SV 2 : 2 : 6; SC Widdern 1 - SK Schwäbisch Hall 3 : 4,5 : 3,5;

##### Tabelle nach der 7.Runde

Pl.	Mannschaft	Sp.	MP	BP
1	Heilbronner SV 2	7	13	35.5
2	SC Künzelsau 1	7	12	35.5
3	SC Widdern 1	7	11	32.5
4	SV Rochade Neuenstadt 1	7	10	35.0
5	SK Schwäbisch Hall 3	7	10	33.5
6	SC Neckarsulm e.V. 2	7	6	32.5
7	SF Biberach 2	7	3	20.5
8	SABt TSV Talheim 1	7	3	19.0
9	SV Bad Friedrichshall 1	7	2	24.0
10	SV Bad Rappenau 2	7	0	11.0

#### Heilbronn-Hohenlohe A-Klasse

##### Runde 7; Spieltag: 04.03.2012 9:00 Uhr

SABt TG Forchtenberg 1 - SK Lauffen 3 : 5,5 : 2,5; SABt TSV Willsbach 3 - Srb.KuS-Slavia Heilbronn 1 : 4 : 4; SV Gaildorf 1 - SV 23 Böckingen 2 : 4,5 : 3,5; SABt SV Leingarten 1 - Sabt TSG Öhringen 3 : 3,5 : 4,5; SG Meimsheim-Gügl. 2 - SC Neckarsulm e.V. 3 : 2,5 : 5,5;

Pl.	Mannschaft	Sp.	MP	BP
1	SABt TG Forchtenberg 1	7	12	36.5
2	SV Gaildorf 1	7	12	36.0
3	SV 23 Böckingen 2	7	10	35.5
4	Sabt TSG Öhringen 3	7	9	29.0
5	SABt TSV Willsbach 3	7	8	30.0
6	SC Neckarsulm e.V. 3	7	6	22.5
7	Srb.KuS-Slavia Heilbronn 1	7	4	23.5
8	SK Lauffen 3	7	4	23.0
9	SG Meimsheim-Gügl. 2	7	3	22.5
10	SABt SV Leingarten 1	7	2	21.5

#### Heilbronn-Hohenlohe B-Klasse

##### Runde 6; Spieltag: 12.02.2012 9:00 Uhr

SF Biberach 3 - Sabt TSV Schwaigern 1 : 6,5 : 1,5; SC Widdern 2 - SABt VfL Eberstadt 1 : 6,5 : 1,5; Lachender Turm Schwäbisch Hall 1 - SABt TSV Schwabbach 1 : 5 : 3; Heilbronner SV 3 - TSG Heilbronn 1845 e.V. 2 : 4 : 4; SC Blau.Turm Bad Wimpfen 2 - SV Gaildorf 2 : 4 : 4;

##### Runde 7; Spieltag: 11.03.2012 9:00 Uhr

SV Gaildorf 2 - SF Biberach 3 : 0,5 : 7,5; TSG Heilbronn 1845 e.V. 2 - SC Blau.Turm Bad Wimpfen 2 : 1 : 7; SABt TSV Schwabbach 1 - Heilbronner SV 3 : 3,5 : 4,5; SABt VfL Eberstadt 1 - Lachender Turm Schwäbisch Hall 1 : 3,5 : 4,5; Sabt TSV Schwaigern 1 - SC Widdern 2 : 3,5 : 4,5;

Pl.	Mannschaft	Sp.	MP	BP
1	SF Biberach 3	7	13	37.0
2	SC Widdern 2	7	11	35.5
3	SC Blau.Turm Bad Wimpfen 2	7	10	37.0
4	Heilbronner SV 3	7	9	31.0
5	SABt VfL Eberstadt 1	7	8	29.0
6	Lachender Turm Schwäbisch Hall 1	7	8	27.0
7	TSG Heilbronn 1845 e.V. 2	7	5	24.0
8	SABt TSV Schwabbach 1	7	3	23.5
9	SV Gaildorf 2	7	3	19.5
10	Sabt TSV Schwaigern 1	7	0	16.5

**Heilbronn-Hohenlohe C-Klasse****Runde 5; Spieltag: 12.02.2012 9:00 Uhr**

SK Lauffen 4 - SAbt TSV Willsbach 4 : 4 : 4; udk SV Ivanchuk Hn Vu Ter 1 - SF Schwaigern 1 : 2 : 6; SC Neckarsulm e.V. 4 - SAbt TSV Willsbach 5 : 6,5 : 1,5;

**Runde 6; Spieltag: 11.03.2012 9:00 Uhr**

SF Schwaigern 1 - SC Neckarsulm e.V. 4 : 4,5 : 3,5; SAbt TSV Willsbach 4 - udk SV Ivanchuk Hn Vu Ter 1 : 3,5 : 4,5; SAbt TSG Öhringen 4 - SK Lauffen 4 : 3,5 : 4,5;

**Tabelle nach der 6.Runde**

Pl.	Mannschaft	Sp.	MP	BP
1	SF Schwaigern 1	5	10	30.0
2	udk SV Ivanchuk Hn Vu Ter 1	5	8	22.0
3	SC Neckarsulm e.V. 4	5	6	22.5
4	SK Lauffen 4	6	5	21.5
5	SAbt TSV Willsbach 4	5	5	20.5
6	Sabt TSG Öhringen 4	5	1	14.5
7	SAbt TSV Willsbach 5	5	1	12.0

**Heilbronn-Hohenlohe E-Klasse****Runde 7; Spieltag: 04.03.2012 10:00 Uhr**

SF Biberach 5 - TSG Heilbronn 1845 e.V. 3 : 2,5 : 1,5; SV Rochade Neuenstadt 2 - SAbt TSV Untergruppenb. 1 : 2 : 2; SAbt TSV Talheim 2 - Lachender Turm Schwäbisch Hall 2 : 2 : 2;

**Tabelle nach der 7.Runde**

Pl.	Mannschaft	Sp.	MP	BP
1	SAbt TSV Untergruppenb. 1	6	11	17.5
2	SV Rochade Neuenstadt 2	6	9	14.5
3	SV Bad Rappenau 3	6	8	14.0
4	SAbt TSV Talheim 2	6	5	10.0
5	TSG Heilbronn 1845 e.V. 3	6	4	10.5
6	Lachender Turm Schwäbisch Hall 2	6	3	10.5
7	SF Biberach 5	6	2	6.0

**Kreis Ludwigsburg****Bezirksliga Unterland Süd****Runde 7; Spieltag: 26.02.2012 9:00 Uhr**

SC Tamm 74 2 - SAbt TSV Münchingen 1 : 2,5 : 5,5; SK Sachsenheim 1 - SF Möglingen 1976 1 : 6 : 2; SV Besigheim 1 - SVG Vaihingen/Enz 1 : 6 : 2; SK Bietigheim-Bissingen 1 - SF 59 Kornwestheim 2 : 5 : 3; SC Erdmannhausen 2 - SV Marbach 2 : 6 : 2;

**Tabelle nach der 7.Runde**

Pl.	Mannschaft	Sp.	MP	BP
1	SC Erdmannhausen 2	7	13	39.0
2	SV Besigheim 1	7	12	36.0
3	SK Bietigheim-Bissingen 1	7	11	38.0
4	SK Sachsenheim 1	7	10	32.5
5	SV Marbach 2	7	9	29.5
6	SF 59 Kornwestheim 2	7	8	31.0
7	SVG Vaihingen/Enz 1	7	4	24.0
8	SAbt TSV Münchingen 1	7	2	17.5
9	SF Möglingen 1976 1	7	1	15.5
10	SC Tamm 74 2	7	0	17.0

**Ludwigsburg Kreisklasse****Runde 6; Spieltag: 12.02.2012 9:00 Uhr**

SAbt TSG Steinheim 1 - SV Besigheim 2 : 3,5 : 4,5; SC Asperg 1 - SF Freiberg 1 : 6 : 2; SV Gemmrigheim 1 - SG Ludwigsburg 1919 2 : 3,5 : 4,5; SV Markgröningen 1 - SV Marbach 3 : 4,5 : 3,5; SV Besigheim 3 - SC Ingersheim e.V. 2 : 2 : 6;

**Runde 7; Spieltag: 04.03.2012 9:00 Uhr**

SC Ingersheim e.V. 2 - SAbt TSG Steinheim 1 : 6 : 2; SV Marbach 3 - SV Besigheim 3 : 1,5 : 6,5; SG Ludwigsburg 1919 2 - SV Markgröningen 1 : 5 : 3; SF Freiberg 1 - SV Gemmrigheim 1 : 3,5 : 4,5; SV Besigheim 2 - SC Asperg 1 : 2,5 : 4,5;

**Tabelle nach der 7.Runde**

Pl.	Mannschaft	Sp.	MP	BP
1	SC Ingersheim e.V. 2	7	12	37.0
2	SC Asperg 1	7	12	36.0
3	SG Ludwigsburg 1919 2	7	11	33.0
4	SV Gemmrigheim 1	7	10	32.5
5	SV Besigheim 3	7	8	27.5
6	SF Freiberg 1	7	7	29.0
7	SV Markgröningen 1	7	5	24.0
8	SV Besigheim 2	7	4	20.5
9	SAbt TSG Steinheim 1	7	1	20.5
10	SV Marbach 3	7	0	19.0

**Ludwigsburg A-Klasse****Runde 7; Spieltag: 12.02.2012 9:00 Uhr**

SV Besigheim 4 - SF Freiberg 2 : 5 : 3; SF 59 Kornwestheim 3 - SAbt TSV Münchingen 2 : 4 : 4; SK Bietigheim-Bissingen 2 - SC Erdmannhausen 3 : 2 : 6; SVG Vaihingen/Enz 2 - SC Ingersheim e.V. 3 : 3,5 : 4,5; SG Ludwigsburg 1919 3 - SK Sachsenheim 2 : 4 : 4;

**Runde 8; Spieltag: 11.03.2012 9:00 Uhr**

SF Freiberg 2 - SK Sachsenheim 2 : 2,5 : 5,5; SC Ingersheim e.V. 3 - SG Ludwigsburg 1919 3 : 4,5 : 3,5; SC Erdmannhausen 3 - SVG Vaihingen/Enz 2 : 3 : 5; SAbt TSV Münchingen 2 - SK Bietigheim-Bissingen 2 : 2,5 : 4,5; SV Besigheim 4 - SF 59 Kornwestheim 3 : 3 : 5;

**Tabelle nach der 8.Runde**

Pl.	Mannschaft	Sp.	MP	BP
1	SC Ingersheim e.V. 3	8	13	34.5
2	SC Erdmannhausen 3	8	12	36.5
3	SK Sachsenheim 2	8	11	36.5
4	SG Ludwigsburg 1919 3	8	9	34.0
5	SVG Vaihingen/Enz 2	8	8	33.5
6	SK Bietigheim-Bissingen 2	8	8	31.5
7	SF 59 Kornwestheim 3	8	7	33.5
8	SV Besigheim 4	8	6	30.0
9	SAbt TSV Münchingen 2	8	4	23.0
10	SF Freiberg 2	8	2	25.0

**Ludwigsburg B-Klasse****Runde 7; Spieltag: 19.02.2012 9:00 Uhr**

SF 59 Kornwestheim 4 - SK Bietigheim-Bissingen 3 : 5,5 : 2,5; SF Möglingen 1976 2 - SC Erdmannhausen 4 : 1 : 7; SK Sachsenheim 3 - SV Besigheim 5 : 6 : 2; SC Ingersheim e.V. 4 - SV Mundelsheim 1 : 5 : 3; SV Gemmrigheim 2 - SV Marbach 4 : 0,5 : 7,5;

**Runde 8; Spieltag: 11.03.2012 9:00 Uhr**

SK Bietigheim-Bissingen 3 - SV Marbach 4 : 1 : 7; SV Mundelsheim 1 - SV Gemmrigheim 2 : 8 : 0; SV Besigheim 5 - SC Ingersheim e.V. 4 : 2,5 : 5,5; SC Erdmannhausen 4 - SK Sachsenheim 3 : 3 : 5; SF 59 Kornwestheim 4 - SF Möglingen 1976 2 : 5 : 3;

Pl.	Mannschaft	Sp.	MP	BP
1	SV Marbach 4	8	12	42.0
2	SV Mundelsheim 1	8	12	41.5
3	SC Ingersheim e.V. 4	8	12	37.5
4	SC Erdmannhausen 4	8	10	40.0
5	SF 59 Kornwestheim 4	8	10	38.0
6	SF Möglingen 1976 2	8	8	31.0
7	SK Bietigheim-Bissingen 3	8	8	30.0
8	SK Sachsenheim 3	8	6	30.5
9	SV Besigheim 5	8	2	21.0
10	SV Gemmrigheim 2	8	0	8.5

**Ludwigsburg C-Klasse Staffel****Runde 5; Spieltag: 26.02.2012 9:00 Uhr**

SABt TSG Steinheim 2 - SF 59 Kornwestheim 5 : 7 : 1; SABt TSV Münchingen 3 - SC Asperg 2 : 1 : 7; SV Mundelsheim 2 - SV Marbach 5 : 4 : 4;

Pl.	Mannschaft	Sp.	MP	BP
1	SV Oberstenfeld 1	4	8	27.5
2	SABt TSG Steinheim 2	5	7	29.5
3	SC Asperg 2	4	4	18.0
4	SF 59 Kornwestheim 5	4	4	14.0
5	SV Mundelsheim 2	4	3	12.5
6	SABt TSV Münchingen 3	4	3	9.5
7	SV Marbach 5	5	1	9.0

**Bezirk Neckar - Fils**

**Bez.Leiter:** Reinhard Krämer, Hohenheimerstr. 58, 73770 Denkendorf, 0711-344735, E-Mail\*); **Stellv. Bez.Leiterin:** Elke Sautter, Heidenheimer Str. 76, 72760 Reutlingen, E-Mail\*); **Bez.Frauenwart:** unbesetzt; **Bez.Kassenwart:** Doris Konya, Steinreißerweg 4, 88273 Fronreute, 07502-921355, E-Mail\*); **Bez.Spielleiter:** Udo Ruprich, Mannenberger Str. 14, 73635 Rudersberg, 07183-9327862, ur@ib-bw.de; **Stellv. Bez.Spielleiter:** Frank Reutter, Am Heidelberg 5/1; 72144 Dußlingen, 0175-2087929, frank.reutter@web.de; **Wertungs-Ref.:** Sigfried Krämer, Reutlinger Str.59/1, 73728 Esslingen, Tel.0711-3166408, E-Mail\*); **Ref. für Mitgliederverwaltung:** Holger Schröck, Osterbronnstr. 82, 70565 Stuttgart, Tel.: 0711 2737788, E-Mail\*); **Bez.Pressewart, Webmaster:** Minh Cuong Tran, Weinbergweg 17, 73230 Kirchheim, E-Mail\*); **Bez.Jugendleiter:** Bernd Grill, Springenstr. 32, 89551 Königsmann, 07328 924697, b.grill@schach-ebersbach.de; **Bez.Jugendspielleiter:** Alexander Hande, Drosselweg 30, 70734 Felbach, Tel.: 0711 50452094, E-Mail\*); **Ref. für Ausbildung, Breiten- und Freizeitsport:** Stephan Ostertag, Friedhofweg 8/1, 72525 Münsingen-Dottingen, 07381 1498, servia.001.de@t-online.de; **Jugendstrecher:** Thu Thao Nguyen, Südmährerstr. 32/1, 73312 Geislingen/Steige, E-Mail\*); **1.Vors. Schiedsgericht:** Norbert Hallmann, Wilhelm-Braun-Str. 4, 88250 Weingarten, E-Mail: Nobi.Hallmann@t-online.de; **2.Vors. Schiedsgericht:** Stefan Auch, Ludwigstr.6, 73240 Wendlingen, 07024 51395, StefanAuch@aol.com; **Beisitzer Schiedsgericht:** Suat Duran, Flandernstr. 39/2 73732 Esslingen, Tel.: 0176-96988378; **Beisitzer Schiedsgericht:** Thomas Greulich, Öchslnstr. 6, 73033 Göppingen; **Beis.Schiedsgericht:** Peter Quass, Haydnstr. 12, 72555 Metzingen, 07123 61887, gapequ@googlemail.com; **Beis. Schiedsgericht:** Alexander Rüger, Nebelhöhlestr. 19, 72805 Unterhausen, Tel.: 0162 9358897, E-Mail: alrueger1@hotmail.com; **Beis. Schiedsgericht:** Egon Schultheisz, Hölderlinstr. 26, 73072 Donzdorf, Tel.: 07162 462674, E-Mail: egon\_schultheisz@web.de; **Kassenprüfer:** Christian Dörfler, Sulzgräber Str. 90, 73733 Esslingen, E-Mail: DoerChr@web.de; **Kassenprüfer:** Carlo Romiti, Schulstr.15, 73066 Uhingen, 07161 33768; **Ersatzkassenprüfer:** Michael Schwerteck, Schlossbergstr. 30, 72070 Tübingen, Tel.: 07071 45959, E-Mail\*);

**Landesliga Neckar-Fils****Runde 6; Spieltag: 12.02.2012 9:00 Uhr****SABt VFB Reichenbach 1 - SV Reutlingen 1 : 2,5 : 5,5**

Miricanac, Admir - Barta, Jozsef:+-; Bitzenauer, Sebastian - Maas, Oliver:0:1; Miricanac, Alan - Frey, Thomas:-+; Himken, Peter - Breitschädel, Oliver:½:½; Gustain, Eric - Hablizel,

Frank:0:1; Karacic, Nikola - Herzberg, Daniel:+-; Wörner, Uwe - Lemcke, Markus:0:1; Schuff, Bernhard - Hammann, Bernd:0:1;

**SF 47 Neckartenzlingen 1 - SC Kirchheim/Teck 1 : 6 : 2**

Tscharotschkin, Michael - Melcher, Wolfgang:+-; Hallmann, Norbert - Ganter, Thomas:1:0; Tscharotschkin, Alexander - Flogaus, Wolfgang:½:½; Guski, Dietmar - Kälberer, Tom:1:0; Häußler, Frank - Bigalke, Moritz:0:1; Moersch, Mathias - Keuper, Volker:½:½; Ruprich, Udo - Fridman, Anatoli:1:0; Herrmann, Michael - Richter, Reinhold:1:0;

**SG Königskinder Hohentübingen e.V. 1 - SV Dicker Turm Esslingen 1 : 5 : 3**

Hönsch, Matthias - Englmeier, Heinz:1:0; Neurohr, Karsten - Rau, Jürgen:0:1; Schmidt, Martin - Kunert, Günter:½:½; Schwerteck, Michael - Scharrer, Udo:1:0; Staufenberg, Bernd - Schreiber, Hans:½:½; Schumann, Kai - Hempel, Bernd:1:0; Uhlig, Heinrich - Speicher, Franz:1:0; Seewald, Burkhard - Blum, Harald:0:1;

**SC BW Kirchentellinsfurt 1 - SF Pfullingen 2 : 2,5 : 5,5**

Schoenwaelder, Bernd - Born, Bernd-Ludger:0:1; Bäuerle, Frank - Zymberi, Agron:0:1; Schlotterbeck, Peter - Hertzog, Peter:1:0; Schäfer, Thomas - Henn, Gerhard:½:½; Berner, Jürgen - Keck, Ingolf:½:½; Staiger, Roland - Schubert, Martin:½:½; Langer, Timo - Rüger, Alexander:0:1; Eisele, Martin - Varszegi, Sandor:0:1;

**SG Schönbuch 1 - SC Ostfildern 1952 e.V. 1 : 3 : 5**

Bachler, Reinhard - Jaeschke, Armin:0:1; Jurasin, Marin - Krämer, Sigfried:-+; Kramer, Wolfgang - Wepfer, Bernd:1:0; Eichling, Hans Martin - Lörcher, Heinrich:½:½; Abel, Wolfgang - Nguyen Van, Lam:1:0; Lingenfelder, Christoph - Eilers, Wolfgang:0:1; Blahut, Klaus - Seibold, Wolfgang:0:1; Ljubicic, Mario - Schütz, Uwe:½:½;

**Runde 7; Spieltag: 04.03.2012 9:00 Uhr****SC Ostfildern 1952 e.V. 1 - SABt VFB Reichenbach 1 : 4,5 : 3,5**

Jaeschke, Armin - Miricanac, Admir:½:½; Krämer, Sigfried - Bitzenauer, Sebastian:0:1; Häussler, Daniel - Himken, Peter:1:0; Wepfer, Bernd - Gustain, Eric:0:1; Lörcher, Heinrich - Karacic, Nikola:1:0; Nguyen Van, Lam - Wörner, Uwe:1:0; Eilers, Wolfgang - Schuff, Bernhard:½:½; Schmidt, Jan - Lebeda, Lukas:½:½;

**SF Pfullingen 2 - SG Schönbuch 1 : 5 : 3**

Born, Bernd-Ludger - Bachler, Reinhard:0:1; Zymberi, Agron - Kramer, Wolfgang:½:½; Hertzog, Peter - Eichling, Hans Martin:1:0; Janasik, Gerhard - Abel, Wolfgang:1:0; Henn, Gerhard - Lingenfelder, Christoph:0:1; Sautter, Elke - Blahut, Klaus:½:½; Keck, Ingolf - Ljubicic, Mario:1:0; Schubert, Martin - Wöll, Josef:1:0;

**SV Dicker Turm Esslingen 1 - SC BW Kirchentellinsfurt 1 : 4 : 4**

Englmeier, Heinz - Hagemann, Tim:+-; Rau, Jürgen - Schoenwaelder, Bernd:½:½; Kunert, Günter - Bäuerle, Frank:½:½; Scharrer, Udo - Schlotterbeck, Peter:½:½; Kiefer, Andreas - Schäfer, Thomas:-+; Ramin, Michael - Berner, Jürgen:½:½; Hempel, Bernd - Staiger, Roland:+-; Saile, Valentin - Langer, Timo:-+;

**SC Kirchheim/Teck 1 - SG Königskinder Hohentübingen e.V. 1 : 2,5 : 5,5**

Melcher, Wolfgang - Hönsch, Matthias:½:½; Ganter, Thomas - Neurohr, Karsten:½:½; Flogaus, Wolfgang - Schmidt, Martin:0:1; Kälberer, Tom - Reichel, Jonathan:0:1; Bigalke, Moritz - Schwerteck, Michael:½:½; Schneider, Frank - Staufenberg, Bernd:½:½; Fridman, Anatoli - Schumann, Kai:½:½; Frommüller, Frieder - Homa, Bernhard Ulrich:0:1;

**SV Reutlingen 1 - SF 47 Neckartenzlingen 1 : 2 : 6**

Barta, Jozsef - Tscharotschkin, Michael:-+; Maas, Oliver - Hallmann, Norbert:½:½; Frey, Thomas - Tscharotschkin, Ale-



xander:½:½; Breitschädel, Oliver - Guski, Dietmar:½:½; Hablitzel, Frank - Häußler, Frank:0:1; Klaffke, Frank - Moersch, Matthias:½:½; Lemcke, Markus - Ruprich, Udo:0:1; Ziese, Peter - Herrmann, Michael:0:1;

Pl.	Mannschaft	Sp.	MP	BP
1	SG Königskinder Hohentübingen e.V. 1	7	14	40.0
2	SF 47 Neckartenzlingen 1	7	12	36.0
3	SC Ostfildern 1952 e.V. 1	7	8	26.0
4	SV Reutlingen 1	7	7	28.5
5	SC Kirchheim/Teck 1	7	7	27.5
6	SC BW Kirchentellinsfurt 1	7	6	28.5
7	SV Dicker Turm Esslingen 1	7	6	27.5
8	SF Pfullingen 2	7	6	23.5
9	SG Schönbuch 1	7	2	21.5
10	SAbt VfB Reichenbach 1	7	2	21.0

## Bezirksliga A - Neckar-Fils

### Runde 7; Spieltag: 11.03.2012 9:00 Uhr

SF Springer Rottenburg 1 - SV Reutlingen 2 : 4 : 4; SV Nürtingen 1920 2 - SV Tübingen 1870 e.V. 2 : 3,5 : 4,5; SV 1947 Wendlingen 1 - SG Königskinder Hohentübingen e.V. 2 : 4,5 : 3,5; SK Bebenhausen 1992 3 - SC Steinlach 1 : 5,5 : 2,5; SF 47 Neckartenzlingen 2 - SV Urach 1 : 2,5 : 5,5;

Pl.	Mannschaft	Sp.	MP	BP
1	SV Urach 1	7	14	40.5
2	SV 1947 Wendlingen 1	7	11	33.5
3	SV Tübingen 1870 e.V. 2	7	11	29.5
4	SV Nürtingen 1920 2	7	8	29.5
5	SG Königskinder Hohentübingen e.V. 2	7	7	29.5
6	SV Reutlingen 2	7	5	27.5
7	SK Bebenhausen 1992 3	7	5	24.0
8	SF Springer Rottenburg 1	7	4	25.0
9	SF 47 Neckartenzlingen 2	7	3	22.0
10	SC Steinlach 1	7	2	18.0

## Bezirksliga B - Neckar-Fils

### Runde 7; Spieltag: 11.03.2012 9:00 Uhr

SF Plochingen 1 - Ssg Fils-Lauter e. V. 2 : 3 : 5; SAbt TSG Salach 1 - SC Geislingen 1881 1 : 4 : 4; SV Dicker Turm Esslingen 2 - SV Altbach e.V. 1 : 5,5 : 2,5; SAbt TSV/RSK Esslingen 1 - SF 1876 Göppingen 1 : 4,5 : 3,5; SF Nabern 1 - SF Deizisau 2 : 2 : 6;

Pl.	Mannschaft	Sp.	MP	BP
1	Ssg Fils-Lauter e. V. 2	7	13	33.0
2	SF Deizisau 2	7	11	36.0
3	SF 1876 Göppingen 1	7	10	35.0
4	SF Nabern 1	7	10	31.0
5	SV Dicker Turm Esslingen 2	7	8	30.5
6	SV Altbach e.V. 1	7	5	25.0
6	SF Plochingen 1	7	5	25.0
8	SAbt TSV/RSK Esslingen 1	7	5	24.5
9	SC Geislingen 1881 1	7	2	19.5
10	SAbt TSG Salach 1	7	1	19.5

## 4er Pokal

### Runde 2; Spieltag: 11.02.2012 15:00 Uhr

SAbt TSV/RSK Esslingen 1 - SV Altbach e.V. 1 : 3,5 : 0,5; SV Urach 1 - SV Urach 2 : 3 : 1; SF 47 Neckartenzlingen 2 - SF 47 Neckartenzlingen 1 : 0 : 4; SV Dettingen Erms 1 - SAbt TSV Grafenberg 1 : 2 : 2;

### Runde 3; Spieltag: 10.03.2012 15:00 Uhr

SAbt TSV/RSK Esslingen 1 - SV Urach 1 : 1,5 : 2,5; SF 47 Neckartenzlingen 1 - SV Dettingen Erms 1 : 3 : 1;

## Kreis Esslingen-Nürtingen

## Kreisklasse Es/Nt

### Runde 7; Spieltag: 26.02.2012 9:00 Uhr

Schachgemeinschaft Filder 1 - SV 1947 Wendlingen 2 : 4,5 : 3,5; SC Ostfildern 1952 e.V. 2 - SAbt TSV Grafenberg 1 : 6 : 2; SV Dicker Turm Esslingen 3 - SK Wernau 1 : 2,5 : 5,5; SF Deizisau 3 - SV Nürtingen 1920 3 : 4,5 : 3,5; SAbt TSV/RSK Esslingen 2 - SAbt TSV Denkendorf 1 : 3,5 : 4,5;

Pl.	Mannschaft	Sp.	MP	BP
1	SK Wernau 1	7	14	40.5
2	SC Ostfildern 1952 e.V. 2	7	11	33.0
3	Schachgemeinschaft Filder 1	7	9	31.0
4	SV 1947 Wendlingen 2	7	8	29.0
5	SV Dicker Turm Esslingen 3	7	7	29.0
5	SF Deizisau 3	7	7	29.0
7	SAbt TSV Grafenberg 1	7	6	23.5
8	SAbt TSV Denkendorf 1	7	5	23.5
9	SV Nürtingen 1920 3	7	3	22.0
10	SAbt TSV/RSK Esslingen 2	7	0	19.5

## A-Klasse Es/Nt

### Runde 5; Spieltag: 12.02.2012 9:00 Uhr

SK Wernau 2 - SF Plochingen 2 : 3 : 5; SV 1947 Wendlingen 3 - SV Altbach e.V. 2 : 2 : 6; SC Ostfildern 1952 e.V. 3 - SF Deizisau 4 : 5 : 3; Schachgemeinschaft Filder 2 - SV Altbach e.V. 3 : 6,5 : 1,5;

### Runde 6; Spieltag: 04.03.2012 9:00 Uhr

SF Plochingen 2 - SV Altbach e.V. 3 : 8 : 0; SF Deizisau 4 - Schachgemeinschaft Filder 2 : 2,5 : 5,5; SV Altbach e.V. 2 - SC Ostfildern 1952 e.V. 3 : 5,5 : 2,5; SK Wernau 2 - SV 1947 Wendlingen 3 : 2 : 6;

Pl.	Mannschaft	Sp.	MP	BP
1	SF Plochingen 2	6	11	32.0
2	SV Altbach e.V. 2	6	10	30.5
3	Schachgemeinschaft Filder 2	6	8	27.0
4	SC Ostfildern 1952 e.V. 3	6	7	26.0
5	SV 1947 Wendlingen 3	6	4	21.5
6	SK Wernau 2	6	3	19.5
7	SV Altbach e.V. 3	6	3	16.5
8	SF Deizisau 4	6	2	19.0

## B-Klasse Es/Nt

### Runde 7; Spieltag: 26.02.2012 9:00 Uhr

SC Ostfildern 1952 e.V. 4 - SV Nürtingen 1920 4 : 2,5 : 4,5; SV Nürtingen 1920 5 - SV Dicker Turm Esslingen 4 : 1,5 : 6,5; SF Nabern 2 - SAbt TSG Esslingen 1 : 8 : 0;

**Tabelle nach der 7.Runde**

Pl.	Mannschaft	Sp.	MP	BP
1	SF Nabern 2	6	11	36.0
2	SV Dicker Turm Esslingen 4	6	9	32.0
3	SAbt TSG Esslingen 1	6	8	25.5
4	SV Nürtingen 1920 4	6	6	23.5
5	SC Ostfildern 1952 e.V. 4	6	4	21.0
6	SV Nürtingen 1920 5	6	4	20.0
7	SC Ostfildern 1952 e.V. 5	6	0	7.0

**Kreis Filstal****Kreisklasse****Runde 7; Spieltag: 26.02.2012 9:00 Uhr**

SV Ebersbach 2 - Ssg Fils-Lauter e. V. 3 : 6 : 2; SAbt TSG Salach 2 - SF 1876 Göppingen 2 : 4 : 4; SC Kirchheim/Teck 2 - SV Faurndau 1 : 2 : 6; Ssg Fils-Lauter e. V. 4 - SF 1876 Göppingen 3 : 0 : 8;

**Runde 8; Spieltag: 11.03.2012 9:00 Uhr**

SV Faurndau 1 - Ssg Fils-Lauter e. V. 4 : 8 : 0; SF 1876 Göppingen 2 - SC Kirchheim/Teck 2 : 4,5 : 3,5; Ssg Fils-Lauter e. V. 3 - SAbt TSG Salach 2 : 7 : 1; SV Uhingen 1 - SV Ebersbach 2 : 4,5 : 3,5;

**Tabelle nach der 8.Runde**

Pl.	Mannschaft	Sp.	MP	BP
1	SV Faurndau 1	7	12	39.5
2	SV Ebersbach 2	8	10	40.5
3	Ssg Fils-Lauter e. V. 3	7	10	33.0
4	SF 1876 Göppingen 3	7	9	33.0
5	SF 1876 Göppingen 2	7	7	26.5
6	SV Uhingen 1	7	7	26.0
7	SAbt TSG Salach 2	7	5	20.0
8	SC Kirchheim/Teck 2	7	4	24.5
9	Ssg Fils-Lauter e. V. 4	7	0	13.0

**A-Klasse****Runde 7; Spieltag: 12.02.2012 9:00 Uhr**

SV Faurndau 2 - SF 1876 Göppingen 5 : 2,5 : 5,5; SF 1876 Göppingen 4 - SAbt TSG Zell u.a. 1 : 3 : 5;

**Runde 8; Spieltag: 04.03.2012 9:00 Uhr**

SAbt TSG Zell u.a. 1 - SV Faurndau 2 : 6,5 : 1,5; SF 1876 Göppingen 5 - SV Ebersbach 3 : 7 : 1;

**Tabelle nach der 8.Runde**

Pl.	Mannschaft	Sp.	MP	BP
1	SAbt TSG Zell u.a. 1	6	12	37.0
2	SF 1876 Göppingen 4	6	8	30.5
3	SF 1876 Göppingen 5	7	8	27.0
4	SV Faurndau 2	7	4	23.0
5	SV Ebersbach 3	6	0	9.5

**Kreis Reutlingen-Tübingen****Kreisklasse Reutlingen/Tübingen****Runde 7; Spieltag: 26.02.2012 9:00 Uhr**

SG Schönbuch 2 - SV Reutlingen 3 : 3 : 5; SF Ammerbuch 1 - Rochade Metzingen e.V. 1 : 5 : 3; SC Steinlach 2 - SV Dettingen Erms 1 : 1,5 : 6,5; SF Pfullingen 3 - SF Lichtenstein 1 : 6,5 : 1,5; SG Königskinder Hohentübingen e.V. 3 - SV Urach 2 : 6 : 2;

**Tabelle nach der 7.Runde**

Pl.	Mannschaft	Sp.	MP	BP
1	SF Pfullingen 3	7	12	36.5
2	SV Dettingen Erms 1	7	11	35.5
3	SG Königskinder Hohentübingen e.V. 3	7	10	36.0
4	Rochade Metzingen e.V. 1	7	10	34.5
5	SF Ammerbuch 1	7	9	31.5
6	SF Lichtenstein 1	7	7	25.0
7	SV Reutlingen 3	7	6	25.0
8	SV Urach 2	7	4	24.0
9	SG Schönbuch 2	7	1	14.5
10	SC Steinlach 2	7	0	17.5

**A-Klasse Reutlingen/Tübingen****Runde 6; Spieltag: 04.03.2012 9:00 Uhr**

SK Bebenhausen 1992 4 - SV Dettingen Erms 2 : 3 : 5; SV Tübingen 1870 e.V. 3 - SF Ammerbuch 2 : 3,5 : 4,5; SG Königskinder Hohentübingen e.V. 4 - SF Pfullingen 5 : 6 : 2; SV Pliezhausen 1 - SF Pfullingen 4 : 4,5 : 2,5;

**Tabelle nach der 6.Runde**

Pl.	Mannschaft	Sp.	MP	BP
1	SV Pliezhausen 1	6	12	38.0
2	SG Königskinder Hohentübingen e.V. 4	6	8	24.0
3	SV Dettingen Erms 2	6	6	25.5
4	SV Tübingen 1870 e.V. 3	6	6	25.0
5	SF Ammerbuch 2	6	6	21.5
6	SF Pfullingen 4	6	5	21.0
7	SF Pfullingen 5	6	3	18.5
8	SK Bebenhausen 1992 4	6	2	15.5

**B-Klasse Reutlingen/Tübingen****Runde 6; Spieltag: 12.02.2012 9:00 Uhr**

SF Pfullingen 6 - Rochade Metzingen e.V. 2 : 3,5 : 4,5; SV Dettingen Erms 3 - Schwarz Weiß Münsingen 1 : 5 : 3; SF Springer Rottenburg 2 - SG Königskinder Hohentübingen e.V. 5 : 5,5 : 2,5; SV Reutlingen 4 - SV Urach 3 : 3 : 5;

**Runde 7; Spieltag: 11.03.2012 9:00 Uhr**

SG Königskinder Hohentübingen e.V. 5 - SV Reutlingen 4 : 4 : 4; Schwarz Weiß Münsingen 1 - SF Springer Rottenburg 2 : 2,5 : 5,5; Rochade Metzingen e.V. 2 - SV Dettingen Erms 3 : 2,5 : 5,5; SC Steinlach 3 - SF Pfullingen 6 : 5,5 : 2,5;

**Tabelle nach der 7.Runde**

Pl.	Mannschaft	Sp.	MP	BP
1	SF Springer Rottenburg 2	6	11	33.5
2	SC Steinlach 3	6	8	27.0
3	Rochade Metzingen e.V. 2	6	8	26.5
4	SV Dettingen Erms 3	6	7	23.5
5	SG Königskinder Hohentübingen e.V. 5	7	5	27.0
6	SV Reutlingen 4	6	5	24.0
7	SF Pfullingen 6	7	5	22.5
8	SV Urach 3	6	5	19.0
9	Schwarz Weiß Münsingen 1	6	2	19.0



**Bezirk Alb-Schwarzwald**

**1.Vorsitzender:** Dr. Axel Birkholz, Hindemith-Str.15, 78647 Trossingen, 07425-339946;  
**2.Vorsitzender:** Georg Söllner, Hesselbergstr.23, 72336 Balingen, 07433-930136; **Bezirkskassier:** Gunter Kaufmann, Balingenstr.89, 78532 Tuttlingen, 07461-164824; **Bezirksspielleiter:** Klaus Fuß, Flandernstr.53, 72458 Albstadt, 0176-24322260; **Stellv. Bezirksspielleiter:** Thomas Schenk, Gammerdingerstr.37/1, 72379 Hechingen, 07471-702833; **Bezirksjugendleiterin:** Monika Hertkorn, Bruckrain 27, 72336 Balingen, 07433-2799600; **Kaderleiter:** Daniel Müller, Auf dem Schildrain 60, 76532 Tuttlingen, 07461-9650835; **Pressewart:** Harry Pfiender, Beethovenstr.2, 78647 Trossingen, 07425-31174; **Vorsitzender des Schiedsgerichts:** Christian Kinkelin, Bahnhofstr.35, 78532 Tuttlingen, 07461-9115275; **Stellv. Schiedsgericht:** Edgar Eckwert, Oberndorfer Str.23, 78655 Dunningen, 07403-12277; **Ref. für Mitgliederverwaltung:** Holger Schröck, Osterbronnstr. 82, 70565 Stuttgart, Tel.: 0711 2737788, E-Mail\*); **Ref. Freizeit- und Breitensport:** Georg Söllner, Hesselbergstr.23, 72336 Balingen, 07433-930136; **Ref. für Damen und Senioren:** Martin Renner, Kettelerstr.6, 72351 Geislingen, 07433-16920; **Ref. für Ausbildung:** Stefan Kuricini, Oberdorfstr.8, 72379 Hechingen; **DWZ-Sachbearbeiter:** Lukas Buschle, Schönenbergstraße 42, 78570 Mühlheim; **Internet-Beauftragte:** Christof Beuter, Götelfinger Str.27, 72184 Eutingen im Gäu, Tel.07459-1607; **KSL Zollern-Alb:** Stopper Heinrich, Adalbert-Färber-Str.20, 72469 Meßstetten, 07579-1511; **KSL Donau-Neckar:** Harry Pfiender, Beethovenstr.2, 78647 Trossingen, 07425-31174; **KSL Schwarzwald:** Gerd Friedrich, Rosäckerstr.24, 78727 Oberndorf am Neckar-Aistaig, 07423-83157;

**Bezirksliga****Runde 7; Spieltag: 03.03.2012 17:30 Uhr**

SV Winterlingen 1 - SK Horb 2 : 3,5 : 4,5; SG Turm Albstadt 1902 e.V. 1 - SC Bisingen-Steinhofen 2 : 5 : 3; SC Oberndorf 1 - SV Stockenhausen-Frommern 1 : 4 : 4; SG Donautal Tuttlingen 2 - SV Balingen 2 : 4 : 4; SC Nusplingen 1 - SF Geislingen 1990 e.V. 1 : 3 : 5;

**Tabelle nach der 7.Runde**

Pl.	Mannschaft	Sp.	MP	BP
1	SG Turm Albstadt 1902 e.V. 1	7	14	39.5
2	SC Oberndorf 1	7	10	31.0
3	SV Stockenhausen-Frommern 1	7	8	33.5
4	SV Balingen 2	7	8	28.5
5	SC Nusplingen 1	7	8	28.0
6	SV Winterlingen 1	7	6	28.0
7	SC Bisingen-Steinhofen 2	7	5	26.5
7	SG Donautal Tuttlingen 2	7	5	26.5
9	SF Geislingen 1990 e.V. 1	7	4	23.0
10	SK Horb 2	7	2	14.5

**Kreisklasse****Runde 6; Spieltag: 11.02.2012 17:30 Uhr**

SR Spaichingen 2 - SG Dotternhausen 1 : 5 : 3; SC Rangendingen 2 - SV Trossingen 2 : 4 : 4; SV Balingen 3 - SV Schömberg e.V. 1 : 3,5 : 4,5; SC Hechingen 1 - SV Rottweil 2 : 4,5 : 3,5; SV Stockenhausen-Frommern 2 - SG Donautal Tuttlingen 3 : 4,5 : 3,5;

**Tabelle nach der 6.Runde**

Pl.	Mannschaft	Sp.	MP	BP
1	SC Hechingen 1	6	10	30.0
2	SV Trossingen 2	6	9	28.5
3	SC Rangendingen 2	6	7	26.0
4	SV Schömberg e.V. 1	6	7	24.0
5	SV Balingen 3	6	6	26.0
6	SR Spaichingen 2	6	6	22.5
7	SV Stockenhausen-Frommern 2	6	6	22.0
8	SG Dotternhausen 1	6	5	23.0
9	SV Rottweil 2	6	2	19.5
10	SG Donautal Tuttlingen 3	6	2	18.5

**A-Klasse Nord****Runde 7; Spieltag: 10.03.2012 17:30 Uhr**

SG Turm Albstadt 1902 e.V. 2 - SF Burladingen 1 : 2 : 6; SF Geislingen 1990 e.V. 2 - SC Rangendingen 3 : 5,5 : 2,5; SK Horb 3 - SC Bisingen-Steinhofen 3 : 2,5 : 5,5; SF Pfalzgrafenweiler 2 - SV Balingen 4 : 8 : 0; SV Winterlingen 2 - SC Klosterreichenbach 1 : 2,5 : 5,5;

**Tabelle nach der 7.Runde**

Pl.	Mannschaft	Sp.	MP	BP
1	SF Burladingen 1	7	14	50.0
2	SC Klosterreichenbach 1	7	12	39.0
3	SG Turm Albstadt 1902 e.V. 2	7	11	35.5
4	SF Pfalzgrafenweiler 2	7	8	27.5
5	SF Geislingen 1990 e.V. 2	7	6	25.5
6	SV Balingen 4	7	6	21.0
7	SC Bisingen-Steinhofen 3	7	5	28.0
8	SK Horb 3	7	4	25.0
9	SV Winterlingen 2	7	4	18.0
10	SC Rangendingen 3	7	0	10.5

**A-Klasse Süd****Runde 7; Spieltag: 10.03.2012 17:30 Uhr**

SG Schramberg-Lauterbach 2 - SR Spaichingen 4 : 6 : 2; SV Balingen 5 - SR Heuberg-Gosheim 2 : 4 : 4; SC Heinstetten 1 - SC Möhringen 1961 1 : 5 : 3; SC Nusplingen 2 - SR Spaichingen 3 : 5,5 : 2,5; SG Donautal Tuttlingen 4 - SV KJ Schwenningen 1 : 3,5 : 4,5;

**Tabelle nach der 7.Runde**

Pl.	Mannschaft	Sp.	MP	BP
1	SC Heinstetten 1	7	12	37.5
2	SC Möhringen 1961 1	7	10	36.5
3	SC Nusplingen 2	7	10	33.5
4	SV KJ Schwenningen 1	7	9	29.5
5	SR Heuberg-Gosheim 2	7	7	29.5
6	SV Balingen 5	7	7	25.0
7	SG Schramberg-Lauterbach 2	7	6	26.0
8	SR Spaichingen 3	7	5	24.5
9	SG Donautal Tuttlingen 4	7	4	26.5
10	SR Spaichingen 4	7	0	10.5

**B-Klasse Nord****Runde 4; Spieltag: 11.02.2012 17:30 Uhr**

SV Balingen 8 - SF Geislingen 1990 e.V. 4 : 4,5 : 1,5; SV Stockenhausen-Frommern 3 - SF Geislingen 1990 e.V. 3 : 2,5 : 3,5; SV Balingen 6 - SC Hechingen 2 : 1 : 5;

**Runde 5; Spieltag: 03.03.2012 17:30 Uhr**

SF Geislingen 1990 e.V. 3 - SV Balingen 6 : 2,5 : 3,5; SF Geislingen 1990 e.V. 4 - SV Stockenhausen-Frommern 3 : 1 : 5; SG Dotternhausen 2 - SV Balingen 8 : 4 : 2;

**Tabelle nach der 5.Runde**

Pl.	Mannschaft	Sp.	MP	BP
1	SC Hechingen 2	4	8	17.5
2	SF Geislingen 1990 e.V. 3	5	6	15.5
3	SG Dotternhausen 2	4	6	15.0
4	SV Stockenhausen-Frommern 3	4	4	14.5
5	SV Balingen 6	4	4	10.5
6	SV Balingen 8	5	2	11.5
7	SF Geislingen 1990 e.V. 4	4	0	5.5

**B-Klasse Süd****Runde 4; Spieltag: 11.02.2012 17:30 Uhr**

SG Schramberg-Lauterbach 3 - SR Heuberg-Gosheim 3 : 2 : 4;  
SV Rottweil 3 - SC Nusplingen 3 : 5 : 1; SC Heinstetten 2 - SV  
Trossingen 3 : 4 : 2;

**Runde 5; Spieltag: 03.03.2012 17:30 Uhr**

SC Nusplingen 3 - SC Heinstetten 2 : 2,5 : 3,5; SR Heuberg-  
Gosheim 3 - SV Rottweil 3 : 1 : 5; SV Balingen 7 - SG Schram-  
berg-Lauterbach 3 : 5,5 : 0,5;

**Tabelle nach der 5.Runde**

Pl.	Mannschaft	Sp.	MP	BP
1	SV Balingen 7	4	8	18.0
2	SV Rottweil 3	4	7	16.5
3	SC Heinstetten 2	4	7	15.5
4	SG Schramberg-Lauterbach 3	5	3	11.0
5	SC Nusplingen 3	5	2	9.5
6	SR Heuberg-Gosheim 3	4	2	8.5
7	SV Trossingen 3	4	1	10.0

**Bezirk Oberschwaben**

**Bezirksleiter, DWZ-Referent, Referent für Mitgliederverwaltung:** Werner Dangelmayer, Biberacher Str. 19/1, 88448 Attenweiler, 07357 916172, E-Mail\*); **stellv. Bezirksleiter:** Holger Namyslo, Otto-Dix-Straße 34, 78532 Tuttlingen, 07461 13292, E-Mail\*); **Schatzmeister:** Matthias Frank, Bregenzerstr. 21, 89079 Ulm, 0731 9387185, E-Mail\*); **1.Spielleiter:** Staf-felleiter, Reinhard Nuber, Alpenstr. 20, 89075 Ulm, 0731 67008, E-Mail\*); **2.Spielleiter:** Ti-lo Balzer, Kaltenberger Str. 99, 88069 Tettang, 07542 4545, E-Mail\*); **Presse-Ref.:** Web-master, Frank Oberndörfer, Jahnstr. 4, 88281 Schlier, 07529 431336, E-Mail\*); **1.Jugend-Ref.:** Marc Kreuzahler, Graf-Zeppelin-Str. 13, 88074 Meckenbeuren, 07542 21577, E-Mail\*); **2.Jugend-Ref.:** Martin Zebandt, Am Rui 8, 88167 Röthenbach, 08384 1617, E-Mail\*); **Senioren-Ref.:** Franz-Anton Schauwecker, Rabenstraße 51, 88471 Laupheim, 07392 8382, E-Mail\*); **Ausbildungs-Ref.:** Thomas Hartmann, Lehrerstr. 11, 89081 Ulm, 0731 1436772, E-Mail\*); **Frauen-Ref.:** Ute Jusciak, Bazienstraße 18, 88131 Lindau, 08382 942043, E-Mail\*); **Schulschach-Ref.:** Berthold Bengel, Höhenweg 3, 89150 Laichingen, 07333 954143, E-Mail\*); **1.Vorsitzender Schiedsgericht:** Albrecht Weidel, Gespinstmarkt 33, 88212 Ravensburg, 0751 23382, E-Mail\*); **2.Vorsitzender Schiedsgericht:** Falco Nogatz, Römerstr. 17 A, 89077 Ulm, 0152 02746928, E-Mail\*); **Kassenprüfer:** Fritz Gatzke, Her-mann-Köhl-Str. 25, 89231 Neu-Ulm, 0731 9807677, E-Mail\*); **Kassenprüfer:** Hans Vöhringer, Kapuzinerweg 12, 89150 Laichingen, 07333 7228, E-Mail\*); **Konto:** Volksbank Ulm-Biberach, Kto-Nr. 171076001, (BLZ 630 901 00)

**Oberschwäbische****Schach-Einzelmeisterschaft 2012  
in Leutkirch**

Zur Schach-Einzelmeisterschaft laden wir alle Schachspieler aus  
Oberschwaben sehr herzlich ein und freuen uns auf zahlreiche  
Teilnehmer

**Termin:** 17.05. – 20.05.2012**Spielort:** Festhalle Leutkirch  
Konrad-Adenauer-Platz 1  
88299 Leutkirch i. A.**Modus:** A-Turnier 24 Teilnehmer

(Vorqualifizierte + Freiplätze)

B-Turnier offen für alle Mitglieder mit Spielge-  
nehmigung für einen Verein im Schachbezirk  
Oberschwaben  
7 Runden CH-System, 2h / 40 Züge + 30min  
für den Rest der Partie

**Anmeldung:** A-Turnier: Teilnahmebestätigung für qualifi-  
zierte Spieler und Freiplatzanträge bis  
06.05.2012 an den Bezirksspielleiter:  
Reinhard Nuber, Alpenstr. 20, 89075 Ulm,  
[rhuberulm@t-online.de](mailto:rhuberulm@t-online.de)

B-Turnier: Voranmeldung beim Veranstalter  
durch Überweisung Startgeld bis 13.05.2012,  
sonst bis spätestens 9.30 Uhr am Turniertag.

**Startgeld:** 10 € bei Voranmeldung durch Überweisung un-  
ter Angabe von Verein  
15 € ohne Voranmeldung  
5 € für Jugendliche unter 18 Jahren**Konto:** Schachklub Leutkirch Kr Spk Ravensburg  
Konto Nr. 17536419 BLZ 65050110**Preise:** A-Turnier: Pokale für Platz 1-3,  
Platz 1+2 qualifizieren sich für die Württem-  
bergische Einzelmeisterschaft (25.08. –  
02.09.2012 in Illertissen)  
B-Turnier: Pokale für Platz 1-3, Pokal für die  
beste Dame, den besten Senior und besten Ju-  
gendlichen**Zeitplan:** 17.5.12 Anmeldung und Anwesenheitskontrolle bis  
9.30 Uhr  
17.5.12 9:30 Uhr Begrüßung  
17.5.12 1.Runde 10:00 Uhr, 2.Runde 16:00 Uhr  
18.5.12 3.Runde 9:00 Uhr, 4.Runde 15:00 Uhr  
19.5.12 5.Runde 9:00 Uhr, 6.Runde 15:00 Uhr  
20.5.12 7.Runde 9:00 Uhr, 14:15 Uhr Siegerehrung**Übernachtung:** Touristinfo Leutkirch Marktstraße 32  
88299 Leutkirch i. A. 07561 87154  
Öffnungszeiten Mo – Fr 09:00-12:30 Uhr  
Email: [touristinfo@leutkirch.de](mailto:touristinfo@leutkirch.de)**Veranstalter:** SK Leutkirch Bernd Stadelmayer Kemptener  
Str. 31/1 88299 Leutkirch  
Tel: 087561 2346  
Email: [berndstadelmayer@t-online.de](mailto:berndstadelmayer@t-online.de)  
oder  
Wilfried Rünz Grüntenstr. 9 88299 Leutkirch  
Tel: 07561 6489 Email: [wilfried.ruenz@web.de](mailto:wilfried.ruenz@web.de)**Pokalturnier OS****Runde 4; Spieltag: 11.02.2012 14:00 Uhr**

SAbt SV Jedesheim 1921 1 - SC Lindau 1 : 4 : 0;

**Landesliga OS****Runde 7; Spieltag: 26.02.2012 9:00 Uhr**

SC Weiler im Allgäu e. V. 1 - SC Wangen 1 : 5 : 3

Srba, Milan - Gauß, Gustav:0:1; Gregor, Jiri - Bacquele, Fabri-  
ce:1:0; Wagner, Manfred - Baron, Sven:1:0; Pfanner, Tobias -  
Lehmann, Klaus:0:1; Dahm, Gerald - Betzen, Wolfgang:1:0; Sut-  
ter, Erhard - Köberle, Georg:½:½; Dorner, Armin - Pohl, Man-  
fred:½:½; Wunder, Fabian - Kitzelmann, Stefan:1:0;

SC Weisse Dame Ulm e.V. 2 - SF Ravensburg 1 : 5,5 : 2,5

Hartmann, Thomas - Reimche, Vadim:0:1; Sturm, Bernhard -  
Barthelmann, Benno:0:1; Schmid, Franz - Ringelsiep, Jo-  
chen:1:0; Veit, Walter - Schotten, Karl:1:0; Hoffart, Alexander -  
Özdemir, Murat:1:0; Bühler, Jürgen - Lewandowski, Tadeus:1:0;  
Baur, Norbert - Schneider, Thomas:½:½; Lepschi, Albert - Vet-  
ter, Berthold:1:0;

SF Vöhringen 1 - SC Lindau 1 : 4 : 4

Büchle, Johannes - Steudel, Karl:1:0; Meyer, Roland - Adler,  
Wilfried:½:½; Czada, Manfred - Schulze, Harald:1:0; Brunner,  
Andre - Lassahn, Holger:½:½; Bucher, Klaus - Ciric, Mla-  
den:½:½; Renner, David - Raiber, Alfons:½:½; Schleiffert, Hel-  
mut - Scherbaum, Günter:0:1; Lell, Stephan - Roth, Heinz Ge-  
org:0:1;

SV Friedrichshafen 1 - SF Wetzisreute 1 : 5 : 3

Heiling, Dietmar - Rukwid, Marc:½:½; Juen, Leopold - Götz,  
Siegmar:0:1; Russ, Dietmar-Holger - Oberndörfer, Frank:½:½;  
Zeller, Roman - Rabitsch, Helmut:½:½; Fischerkeller, Johannes -  
Heil, Marina:1:0; Kalker, Peter - Jäger, Georg:1:0; Dangelmayer,  
Frank - Streicher, Roland:½:½; Ahlfänger, Andreas - Grasmik,  
Johann:1:0;

**SF Blaustein 1 - SAbt TSV Langenau 2 : 3,5 : 4,5**

Tauber, Manfred - Schneider, Bruno:½:½; Lichtenstern, Christoph - Erler, Thomas:0:1; Sokol, Andreas - Mose, Goswin:½:½; Seitz, Dietmar - Gerstberger, Walter:½:½; Hunold, Lothar - Lachmayer, Manfred:1:0; Kirchner, Ulrich - Hörsch, Florian:0:1; Teubner, Wolfgang - Wagner, Reiner:1:0; Riegel, Helmut - Zur, Heinrich:0:1;

Pl.	Mannschaft	Sp.	MP	BP
1	SC Weiler im Allgäu e. V. 1	7	12	34.5
2	SAbt TSV Langenau 2	7	11	33.5
3	SF Ravensburg 1	7	9	31.5
4	SF Blaustein 1	7	7	32.5
5	SC Weisse Dame Ulm e.V. 2	7	7	29.5
6	SF Wetzisreute 1	7	6	26.0
7	SV Friedrichshafen 1	7	6	25.0
8	SC Lindau 1	7	5	24.5
9	SC Wangen 1	7	4	24.0
10	SF Vöhringen 1	7	3	19.0

**Kreis Nord****Bezirksliga OS Nord****Runde 5; Spieltag: 12.02.2012 9:00 Uhr**

SAbt TG Biberach 2 - SAbt SV Jedesheim 1921 2 : 5,5 : 2,5; SAbt TSV Laichingen 1 - SC Laupheim 1962 e.V. 1 : 5 : 3; SC Obersulmtingen 1 - SAbt Post-SV Ulm 3 : 8 : 0; TSG Ehingen 1848 e.V. 1 - SC Weisse Dame Ulm e.V. 3 : 1,5 : 6,5;

**Runde 6; Spieltag: 11.03.2012 9:00 Uhr**

TSG Ehingen 1848 e.V. 1 - SAbt TG Biberach 2 : 3 : 5; SC Weisse Dame Ulm e.V. 3 - SC Obersulmtingen 1 : 2,5 : 5,5; SAbt Post-SV Ulm 3 - SAbt TSV Laichingen 1 : 3 : 5; SC Laupheim 1962 e.V. 1 - SAbt SV Jedesheim 1921 2 : 2 : 5;

Pl.	Mannschaft	Sp.	MP	BP
1	SC Obersulmtingen 1	6	10	30.0
2	SAbt TG Biberach 2	6	9	27.0
3	SAbt SV Jedesheim 1921 2	6	8	31.0
4	SAbt TSV Laichingen 1	6	8	25.0
5	SC Weisse Dame Ulm e.V. 3	6	5	24.0
6	SC Laupheim 1962 e.V. 1	6	3	18.5
7	SAbt Post-SV Ulm 3	6	3	17.5
8	TSG Ehingen 1848 e.V. 1	6	2	17.0

**Kreisliga OS-Nord****Runde 6; Spieltag: 04.03.2012 9:00 Uhr**

SAbt SV Jedesheim 1921 3 - SF Vöhringen 2 : 5 : 3; SC Weisse Dame Ulm e.V. 4 - SC Obersulmtingen 2 : 4,5 : 3,5; SAbt TSV Berghülen 1 - SAbt TSV 1880 Neu-Ulm 1 : 5 : 3; SAbt TG Biberach 3 - SAbt SV Steinhausen 1 : 5 : 3;

**Tabelle nach der 6.Runde**

Pl.	Mannschaft	Sp.	MP	BP
1	SAbt SV Jedesheim 1921 3	6	10	29.5
2	SC Weisse Dame Ulm e.V. 4	6	8	23.5
3	SF Vöhringen 2	6	7	27.0
4	SAbt TG Biberach 3	6	6	26.0
5	SAbt TSV Berghülen 1	6	5	20.5
6	SC Obersulmtingen 2	6	4	22.0
6	SAbt TSV 1880 Neu-Ulm 1	6	4	22.0
8	SAbt SV Steinhausen 1	6	4	21.5

**A-Klasse OS Nord****Runde 6; Spieltag: 26.02.2012 9:00 Uhr**

SAbt SV Jedesheim 1921 4 - SC Laupheim 1962 e.V. 3 : 5 : 3; SAbt TSV Langenau 3 - SC Laupheim 1962 e.V. 2 : 4,5 : 3,5; SC Weisse Dame Ulm e.V. 5 - SF Riedlingen 1 : 3 : 5; SAbt TV Wiblingen 1 - SV Thalfingen 1 : 4 : 4;

**Tabelle nach der 6.Runde**

Pl.	Mannschaft	Sp.	MP	BP
1	SV Thalfingen 1	6	9	27.5
2	SF Riedlingen 1	6	7	27.0
3	SAbt SV Jedesheim 1921 4	6	7	21.5
4	SC Laupheim 1962 e.V. 2	6	6	26.5
5	SAbt TSV Langenau 3	6	6	25.5
6	SAbt TV Wiblingen 1	6	5	22.0
6	SC Weisse Dame Ulm e.V. 5	6	5	22.0
8	SC Laupheim 1962 e.V. 3	6	3	20.0

**C-Klasse OS Nord****Runde 6; Spieltag: 12.02.2012 9:00 Uhr**

SAbt TSV 1880 Neu-Ulm 2 - SF Vöhringen 3 : 3,5 : 2,5; SC Obersulmtingen 4 - SF Riedlingen 2 : 1 : 5; SAbt TSV Reute e.V. 1 - SC Weisse Dame Ulm e.V. 7 : 5,5 : 0,5; SAbt TSV Berghülen 4 - TSG Ehingen 1848 e.V. 2 : 2,5 : 3,5;

**Runde 7; Spieltag: 11.03.2012 9:00 Uhr**

SF Vöhringen 3 - SAbt TSV Berghülen 4 : 4 : 2; TSG Ehingen 1848 e.V. 2 - SAbt TSV Reute e.V. 1 : 3,5 : 2,5; SC Weisse Dame Ulm e.V. 7 - SC Obersulmtingen 4 : 2,5 : 3,5; SF Riedlingen 2 - SAbt TSV 1880 Neu-Ulm 2 : 2 : 4;

**Tabelle nach der 7.Runde**

Pl.	Mannschaft	Sp.	MP	BP
1	SAbt TSV Reute e.V. 1	7	11	31.5
2	SF Vöhringen 3	7	10	26.5
3	SAbt TSV 1880 Neu-Ulm 2	7	10	23.0
4	TSG Ehingen 1848 e.V. 2	7	7	22.5
5	SC Obersulmtingen 4	7	6	16.0
6	SC Weisse Dame Ulm e.V. 7	7	4	19.0
7	SAbt TSV Berghülen 4	7	4	15.0
8	SF Riedlingen 2	7	4	14.5

**D-Klasse OS Nord****Runde 6; Spieltag: 11.03.2012 9:00 Uhr**

SV Thalfingen 2 - SAbt SV Jedesheim 1921 6 : 3 : 3; SAbt SV Steinhausen 2 - SAbt TSV Westerstetten 1 : 1,5 : 4,5;

**Tabelle nach der 6.Runde**

Pl.	Mannschaft	Sp.	MP	BP
1	SV Thalfingen 2	6	9	24.0
2	SAbt SV Jedesheim 1921 6	6	8	19.0
3	SAbt TSV Westerstetten 1	6	6	20.5
4	SAbt SV Steinhausen 2	6	1	8.5

**Kreis Süd****Bezirksliga OS Süd****Runde 6; Spieltag: 04.03.2012 9:00 Uhr**

SC Lindau 2 - SC Tettngau 1 : 0,5 : 7,5; SC Bad Saulgau 1 - SV Friedrichshafen 2 : 2,5 : 5,5; SV Weingarten 1 - SF Mengen 2 : 6 : 2; SV Friedrichshafen 3 - SF Mengen 1 : 2 : 6;



**Tabelle nach der 6.Runde**

Pl.	Mannschaft	Sp.	MP	BP
1	SF Mengen 1	6	12	36.0
2	SV Weingarten 1	6	10	31.0
3	SC Tettngang 1	6	8	30.0
4	SF Mengen 2	6	6	22.5
5	SV Friedrichshafen 2	6	5	21.5
6	SV Friedrichshafen 3	6	4	19.5
7	SC Lindau 2	6	2	16.5
8	SC Bad Saulgau 1	6	1	15.0

**Kreisliga OS Süd****Runde 6; Spieltag: 11.03.2012 9:00 Uhr**

SK Leutkirch 1 - SF Wetzisreute 2 : 2,5 : 5,5; SF Ravensburg 2 - SC Bad Schussenried e.V. 1 : 3,5 : 4,5; SC Tettngang 2 - SK Markdorf 2 : 5,5 : 2,5;

**Tabelle nach der 6.Runde**

Pl.	Mannschaft	Sp.	MP	BP
1	SF Wetzisreute 2	5	9	25.0
2	SC Tettngang 2	5	7	24.5
3	SK Leutkirch 1	5	6	23.5
4	SK Markdorf 2	6	5	21.5
5	SV Weingarten 2	5	5	18.0
6	SF Ravensburg 2	5	2	16.5
7	SC Bad Schussenried e.V. 1	5	2	15.0

**A-Klasse OS Süd****Runde 6; Spieltag: 04.03.2012 9:00 Uhr**

SK Lindenberg 1 - SK Markdorf 3 : 5 : 1; SC Tettngang 3 - SC Wangen 2 : 0 : 6; SF Wetzisreute 3 - SC Weiler im Allgäu e. V. 2 : 1,5 : 4,5;

**Tabelle nach der 6.Runde**

Pl.	Mannschaft	Sp.	MP	BP
1	SC Weiler im Allgäu e. V. 2	6	11	26.0
2	SK Lindenberg 1	5	8	20.0
3	SC Wangen 2	5	6	19.5
4	SF Wetzisreute 3	5	6	15.5
5	SC Tettngang 3	5	2	11.0
6	SK Markdorf 3	5	2	9.0
7	SF Ertingen 1	5	1	7.0

**B-Klasse OS Süd****Runde 6; Spieltag: 26.02.2012 9:00 Uhr**

SV Friedrichshafen 4 - SC Lindau 3 : 4,5 : 1,5; SC Wangen 3 - SV Weingarten 3 : 3 : 3; SF Wetzisreute 4 - SF Mengen 3 : 0,5 : 5,5; SK Markdorf 4 - SF Ertingen 2 : 5,5 : 0,5;

**Tabelle nach der 6.Runde**

Pl.	Mannschaft	Sp.	MP	BP
1	SV Friedrichshafen 4	6	12	27.0
2	SK Markdorf 4	6	10	22.0
3	SF Mengen 3	6	8	24.0
4	SC Lindau 3	6	7	18.5
5	SF Wetzisreute 4	6	4	15.0
6	SF Ertingen 2	6	3	12.0
7	SC Wangen 3	6	2	13.5
8	SV Weingarten 3	6	2	12.0

**Bezirk Ostalb**

**Bezirkvorsitzender:** Rainer Geißinger, Sperberweg 64, 73434 Aalen, 07361-44860, Fax: 07361-45213; E-Mail: rainer.geissinger(at)t-online.de; **Bezirksspielleiter:** Martin Egle, Sauerbruchstrasse 19, 73432 Aalen, Tel.: 07361/89326 od. 0176/22130324, E-Mail: martin\_egle@web.de; **Bezirksturnierleiter, DWZ-Beauftragter:** Dietmar Siegert, Schlehenweg 11, 89555 Steinheim, Tel. 07329-5691, E-Mail: dietmar.siegert(at)t-online.de; **Ref. für Mitgliederverwaltung:** Werner Dangelmayer, Biberacher Str. 19/1, 88448 Attenweiler, Tel.: 07357-916172, E-Mail\*; **Kassierer:** Walter Lechler, Wilhelm-Volz-Str. 34-1, 74564 Crailsheim, 07951-43661, E-Mail: lechler.walter.crailsheim(at)t-online.de; **Schriftführer:** Alexander Ziegler, Im Trögle 8, 73565 Spraitbach, Tel.: 0171/7906524, E-Mail: info@evolutions-events.net; **Schiedsgerichtsvorsitzender:** Harald Baiker, Maiblumenweg 9, 71404 Korb, 07151-609115, E-Mail: RA.Baiker(at)t-online.de; **Ausbildungsreferent:** unbesetzt; **Referent für Breitenschach:** Roland Mayer, Gartenstr. 12, 89168 Niederstotzingen, 07325-919315, E-Mail: r\_mayer(at)t-online.de; **F-Kader Leiter:** Ulrich Kinzler, An der Schießmauer 45, 89359 Kötz, Tel.: 08221/2068236, Mob.: 0172/7564499, E-Mail: ulikinzler@t-online.de; **Jugendleiter:** Achim Frank, In den Strassenäckern 7, 73557 Mutlangen, 07171-76720, E-Mail: achim.frank(at)t-online.de; **Jugendsprecher:** Kevin Walter;

**Kreisvorsitzende:**

**Schachkreis Gmünd:** Alexander Ziegler: info@evolution-events.net; **Schachkreis Aalen:** Rainer Geißinger, rainer.geissinger@t-online.de; **Schachkreis HDH:** Thomas Häussler, thomas-haessler@web.de

**Kreispielleiter:**

**Schachkreis Gmünd:** Dirk König, djking@t-online.de; **Schachkreis Aalen:** Walter Lechler lechler.walter.crailsheim@t-online.de; **Schachkreis HDH:** Dietmar Siegert, dietmar.siegert@t-online.de

**Landesliga Ostalb****Runde 6; Spieltag: 12.02.2012 9:00 Uhr**

SC Grunbach 3 - SC Leinzell 1 : 3,5 : 4,5; SC Bopfingen e.V. 1 - SC Plüderhausen 1 : 5 : 3; SC Grunbach 2 - SV Aalen 1 : 5,5 : 2,5; SV Schorndorf 1 - SF 90 Spraitbach e.V. 1 : 4,5 : 3,5; SK Sontheim/Brenz e.V. 2 - SG Schwäb.Gmünd 1872 e.V. 2 : 3 : 5;

**Runde 7; Spieltag: 11.03.2012 9:00 Uhr**

SG Schwäb.Gmünd 1872 e.V. 2 - SC Grunbach 3 : 8 : 0; SF 90 Spraitbach e.V. 1 - SK Sontheim/Brenz e.V. 2 : 4 : 4; SV Aalen 1 - SV Schorndorf 1 : 3,5 : 4,5; SC Plüderhausen 1 - SC Grunbach 2 : 4 : 4; SC Leinzell 1 - SC Bopfingen e.V. 1 : 4 : 4;

**Tabelle nach der 7.Runde**

Pl.	Mannschaft	Sp.	MP	BP
1	SG Schwäb.Gmünd 1872 e.V. 2	7	13	39.0
2	SK Sontheim/Brenz e.V. 2	7	11	35.0
3	SF 90 Spraitbach e.V. 1	7	10	33.0
4	SV Aalen 1	7	7	30.0
5	SC Grunbach 2	7	7	29.5
5	SV Schorndorf 1	7	7	29.5
7	SC Leinzell 1	7	6	24.5
8	SC Plüderhausen 1	7	4	23.5
9	SC Bopfingen e.V. 1	7	4	21.0
10	SC Grunbach 3	7	1	15.0

**Bezirksliga Ost Ostalb****Runde 6; Spieltag: 26.02.2012 9:00 Uhr**

SK Sontheim/Brenz e.V. 3 - SC Heidenh.-Schnaith. 1 : 7 : 1; SF Königsbronn 1 - SK Heidenheim 1 : 4 : 4; SV Unterkochen 2 - SV Oberkochen 1 : 2,5 : 5,5; SV Aalen 2 - SV Crailsheim 1 : 2 : 6;

**Tabelle nach der 6.Runde**

Pl.	Mannschaft	Sp.	MP	BP
1	SV Crailsheim 1	6	11	31.5
2	SK Sontheim/Brenz e.V. 3	6	10	34.5
3	SV Unterkochen 2	6	8	23.5
4	SV Oberkochen 1	6	7	26.5
5	SV Aalen 2	6	5	19.5
6	SF Königsbronn 1	6	3	24.0
7	SK Heidenheim 1	6	3	18.0
8	SC Heidenh.-Schnaith. 1	6	1	14.5

**Bezirksliga West Ostalb****Runde 7; Spieltag: 26.02.2012 9:00 Uhr**

SF Heubach 1 - SG Schwäb.Gmünd 1872 e.V 4 : 5 : 3; SC Grunbach 4 - SF 90 Spraitbach e.V. 2 : 5,5 : 2,5; SAbt SG Bettringen 1 - SV Schorndorf 2 : 6 : 2; SAbt TSV Alfdorf e.V. 1 - SG Schwäb.Gmünd 1872 e.V 3 : 4 : 4; SAbt TSF Welzheim 1 - SF Waldstetten 1982 1 : 4 : 4;

Pl.	Mannschaft	Sp.	MP	BP
1	SG Schwäb.Gmünd 1872 e.V 3	7	12	35.0
2	SF Waldstetten 1982 1	7	11	35.5
3	Sabt TSV Alfdorf e.V. 1	7	11	33.5
4	SAbt TSF Welzheim 1	7	11	32.0
5	SC Grunbach 4	7	5	27.0
6	SV Schorndorf 2	7	5	26.5
7	SF 90 Spraitbach e.V. 2	7	5	22.5
8	SG Schwäb.Gmünd 1872 e.V 4	7	4	22.0
9	SF Heubach 1	7	3	23.5
10	SAbt SG Bettringen 1	7	3	22.5

**Kreis Aalen****Kreisklasse Aalen****Runde 6; Spieltag: 04.03.2012 9:00 Uhr**

SV Unterkochen 3 - SC Tannhausen 1986 e.V. 2 : 3 : 5; SC Rainau 1 - SV Crailsheim 2 : 4 : 4; SC Tannhausen 1986 e.V. 1 - SV Königsspringer Stöttlen 1 : 6,5 : 1,5; SC 1875 Ellwangen 1 - SC Bopfingen e.V. 2 : 5,5 : 2,5;

Pl.	Mannschaft	Sp.	MP	BP
1	SC Tannhausen 1986 e.V. 1	6	9	32.0
2	SC 1875 Ellwangen 1	6	7	24.5
3	SC Rainau 1	6	6	24.5
4	SC Tannhausen 1986 e.V. 2	6	6	22.5
5	SV Königsspringer Stöttlen 1	6	6	22.0
6	SV Crailsheim 2	6	5	25.5
7	SV Unterkochen 3	6	5	22.5
8	SC Bopfingen e.V. 2	6	4	18.5

**A-Klasse Aalen****Runde 4; Spieltag: 12.02.2012 9:00 Uhr**

SC Tannhausen 1986 e.V. 3 - SV Königsspringer Stöttlen 2 : 4 : 2; SC Bopfingen e.V. 4 - SF Fichtenau 1 : 6 : 0; SV Crailsheim 3 - SC Rainau 2 : 5 : 1; SC Bopfingen e.V. 3 - SV Oberkochen 2 : 0,5 : 5,5;

**Runde 5; Spieltag: 11.03.2012 9:00 Uhr**

SV Oberkochen 2 - SC Tannhausen 1986 e.V. 3 : 6 : 0; SC Rainau 2 - SC Bopfingen e.V. 3 : 4 : 2; SV Königsspringer Stöttlen 2 - SC Bopfingen e.V. 4 : 0 : 6;

**Tabelle nach der 5.Runde**

Pl.	Mannschaft	Sp.	MP	BP
1	SV Oberkochen 2	5	10	28.5
2	SC Rainau 2	5	8	20.5
3	SC Bopfingen e.V. 3	5	5	16.0
4	SV Crailsheim 3	4	5	12.0
5	SC Bopfingen e.V. 4	5	4	13.5
6	SC Tannhausen 1986 e.V. 3	5	4	13.0
7	SV Königsspringer Stöttlen 2	4	0	4.5
8	SF Fichtenau 1	3	0	0.0

**Kreis Heidenheim****Kreisklasse Heidenheim****Runde 5; Spieltag: 04.03.2012 9:00 Uhr**

SK Sontheim/Brenz e.V. 5 - SAbt RSV Heuchlingen 1 : 2 : 6; SK Sontheim/Brenz e.V. 4 - SV Giengen 1 : 7 : 1; SK Heidenheim 2 - SF Königsbronn 2 : 3,5 : 4,5;

**Tabelle nach der 5.Runde**

Pl.	Mannschaft	Sp.	MP	BP
1	SK Sontheim/Brenz e.V. 4	4	8	26.5
2	SAbt RSV Heuchlingen 1	4	8	25.5
3	SK Sontheim/Brenz e.V. 5	5	6	18.5
4	SF Königsbronn 2	5	4	15.0
5	SC Heidenh.-Schnaith. 2	4	3	13.0
6	SV Giengen 1	4	1	10.0
7	SK Heidenheim 2	4	0	11.5

**Kreis Schwäbisch-Gmünd****Kreisklasse Gmünd****Runde 5; Spieltag: 04.03.2012 9:00 Uhr**

Sabt SV Hussenhofen 1 - SAbt TSV Alfdorf e.V. 2 : 5,5 : 2,5; SF Waldstetten 1982 2 - SG Schwäb.Gmünd 1872 e.V 5 : 4,5 : 3,5; SAbt TSF Welzheim 2 - Schachmatt Schorndorf eV 1 : 5 : 3;

**Tabelle nach der 5.Runde**

Pl.	Mannschaft	Sp.	MP	BP
1	Sabt SV Hussenhofen 1	5	8	26.0
2	SC Grunbach 5	4	6	19.0
3	SF Waldstetten 1982 2	4	6	17.5
4	Schachmatt Schorndorf eV 1	5	4	19.0
5	Sabt TSV Alfdorf e.V. 2	4	3	13.5
6	SAbt TSF Welzheim 2	4	2	11.5
7	SG Schwäb.Gmünd 1872 e.V 5	4	1	13.5

**A-Klasse Gmünd****Runde 5; Spieltag: 12.02.2012 9:00 Uhr**

SF Heubach 2 - SF 90 Spraitbach e.V. 3 : 2 : 4; SC Plüderhausen 2 - SC Leinzell 2 : 2 : 4; SG Schwäb.Gmünd 1872 e.V 6 - SF 90 Spraitbach e.V. 4 : 5 : 1; SAbt SG Bettringen 2 - SAbt SV Hussenhofen 2 : 3,5 : 2,5;

**Tabelle nach der 5.Runde**

Pl.	Mannschaft	Sp.	MP	BP
1	SC Leinzell 2	5	9	22.5
2	SG Schwäb.Gmünd 1872 e.V 6	5	7	18.5
3	SAbt SG Bettringen 2	5	7	17.0
3	SF 90 Spraitbach e.V. 3	5	7	17.0
5	Sabt SV Hussenhofen 2	5	5	13.5
6	SC Plüderhausen 2	5	3	13.0
7	SF Heubach 2	5	2	13.0
8	SF 90 Spraitbach e.V. 4	5	0	5.5

**B-Klasse Gmünd****Runde 6; Spieltag: 26.02.2012 9:00 Uhr**

SC Leinzell 3 - SV Schorndorf 3 : 3 : 3; SG Schwäb.Gmünd 1872 e.V 7 - SF Waldstetten 1982 3 : 4 : 2; SAbt TSV Alfdorf e.V. 3 - SC Grunbach 6 : 0 : 6; Schachmatt Schorndorf eV 2 - SC Grunbach 7 : 5 : 1;

**Tabelle nach der 6.Runde**

Pl.	Mannschaft	Sp.	MP	BP
1	SC Grunbach 6	6	10	22.5
2	SV Schorndorf 3	6	8	23.5
3	Schachmatt Schorndorf eV 2	6	8	22.0
3	SG Schwäb.Gmünd 1872 e.V 7	6	8	22.0
5	SC Leinzell 3	6	7	21.0
6	SC Grunbach 7	6	3	13.5
7	SF Waldstetten 1982 3	6	3	10.5
8	Sabt TSV Alfdorf e.V. 3	6	1	8.0

**Turnierausschreibungen****1. April****Familien-Schachturnier 2012  
Illertisser Schaufenster**

Bei der Gemeinschaftsaktion « Illertisser Schaufenster » der Illertisser Einzelhändler bieten wir an das ganze Wochenende ein abwechslungsreiches Schach-Programm für Jung und Alt an.

**Spielort:** Pfarrheim St. Martin (bei kath. Kirche)  
Hauptstr. 20, 89257 Illertissen

**Termin:** Sonntag, 15. April 2012, 13.30 – 17.00 Uhr  
Meldeschluss am Spieltag: 13.15 Uhr

**Familien-  
turnier:** Mannschaften bestehend aus 2 Spielern,  
gemäß nachstehenden Verwandtschafts-  
verhältnissen:

- Ehepaare
- Geschwister
- Mutter/Vater mit Tochter/Sohn
- Oma/Opa mit Enkelin/Enkel
- Tante / Onkel mit Nichte / Neffe
- Cousine / Cousin mit Cousine / Cousin
- Schwiegermutter / -vater mit Schwiegertochter / -sohn
- Schwägerin / Schwager mit Schwägerin / Schwager

**Modus:** 7 Runden, 2 x 15 min Schnellschach

**Preise:** Pokale, Sachpreise für alle Teilnehmer

**Info bei:** Bernhard Jehle, Tel. 07309-7999

E-Mail: [chessware@t-online.de](mailto:chessware@t-online.de)

Internet: [www.sv-jedesheim.de](http://www.sv-jedesheim.de)

An diesem Wochenende findet im Stadtzentrum die Gewerbe-  
schau "Illertisser Schaufenster" mit vielen Veranstaltungen,  
Shows und Einlagen statt.

Rund um das Pfarrheim bietet die heimische Gastronomie eine  
Vielzahl von Spezialitäten.

**ab 13. April, 1 x im Monat****4. Erdmannhäuser-  
Schnellschach-Serie 2012****Spieltage:**

Jeden 1. Freitag im Monat, von April bis Oktober 2012 ( 7  
Einzelturniere).

**Ausnahme:** Das erste Turnier findet nicht am 06. April  
(Karfreitag), sondern 13. April statt.

**Termine:**

13. April, 04. Mai, 01. Juni, 06. Juli, 03. August, 07. September,  
05. Oktober

Anmeldungen am Turniertag von 20.00 Uhr – 20.20 Uhr.  
Vor Anmeldungen sind nicht möglich. Beginn der jeweils 1.  
Runde ist 20.30 Uhr.

**Mit Preisgeldgarantie für die Gesamtwertung!****Spielort:**

Vereinsraum Schachclub Erdmannhausen, Seiteneingang des  
Rathauses, Pflasterstraße 15, 71729 Erdmannhausen.

**Spielmodus:**

Schnellschach nach den FIDE-Schnellschachregeln; das  
Schlagen des Königs ist nicht erlaubt!

**Bedenkzeit:** 15 Minuten je Spieler und Partie

**Runden:** 5 Runden, Schweizer System mit  
Computerauswertung

**Auslosung:** Für die Erdmannhäuser Schnellschachserie  
wird die eigens eingeführte Schnellschachwertungszahl als  
TWZ verwendet und zur Auslosung herangezogen.

Für die Spieler die das erste Mal teilnehmen gilt die aktuelle  
DZW (Stand 01.04.12) als Grundlage. Alle Einzelturniere  
werden ausgewertet. Die aktuellen Zahlen werden auf  
[www.schachclub-erdmannhausen.de/](http://www.schachclub-erdmannhausen.de/) unter Pressemitteilungen  
veröffentlicht.

**Startgeld:** startgeldfrei

**Preisgelder:** Preise werden erst nach der  
Gesamtauswertung des Turniers ausbezahlt.

Für die Gesamtwertung der Turnierserie werden alle  
Brettunkte der 6 besten Turniere je Spieler gewertet. Somit ein  
Streichergebnis möglich.

Bei Brettpunktgleichheit werden die Preisgelder geteilt.

Ratingpreise werden nur unter zwei Voraussetzungen  
ausbezahlt:

- 1.: Mindestteilnehmerzahl von 4 Spielern pro Ratinggruppe
- 2.: Jeder Teilnehmer muss mindestens an 5 der 7 Spieltage  
mitgespielt haben.

Es gibt keine Doppelpreise! (höheres Preisgeld wird ausbezahlt)

1. Platz: 180 € Ratingpreise: Bester < 1900 DWZ: 30 €

2. Platz: 100 € Bester < 1700 DWZ: 30 €

3. Platz: 60 € Bester < 1500 DWZ: 30 €

Bester Jugendsp. 20 €

**Fragen:** Bei Fragen stehe ich gerne per E-Mail zur Verfügung.

Turnierleiter: Sascha Fox

[sascha.fox76@web.de](mailto:sascha.fox76@web.de)

**1. April****Schnellschach-Turnier DWZ < 1600  
Illertisser Schaufenster  
Samstag, 14. April 2012**

Bei der Gemeinschaftsaktion der Illertisser Einzelhändler bieten  
wir an das ganze Wochenende ein abwechslungsreiches Schach-  
Programm für Jung und Alt an.

Das Schnellschach-Turnier « Illertisser Schaufenster » richtet  
sich an Jugendliche und Erwachsene mit einer DWZ-  
Wertungszahl bis max. 1600.

**Spielort:** Pfarrheim St. Martin (bei kath. Kirche)  
Hauptstr. 20, 89257 Illertissen

**Termin:** Samstag, 14. April 2012, 13.30 – 18.00 Uhr  
Meldeschluss am Spieltag: 13.15 Uhr

**Modus:** 7 Runden Schweizer System,  
2 x 15 min Schnellschach

Es können nur Spieler mit einer DWZ unter 1600  
teilnehmen.



- Preise:** Pokal für den 1. Platz,  
Pokal für den besten Jugendlichen (Jahrgang 1992 und jünger),  
Pokal für den besten Senior (Jahrgang 1952 und älter), sowie schöne Sachpreise für alle Teilnehmer.
- Startgeld:** 5,- Euro  
4,- Euro für Jugendliche unter 18 Jahren
- Info und** Bernhard Jehle, Tel. 07309-7999,  
E-Mail: [chessware@t-online.de](mailto:chessware@t-online.de)
- Ameldung:** Spielabend im Caritas Centrum Illertissen, freitags ab 19.30 Uhr
- Verpflegung:** Kaffee, Kuchen, sowie günstige Getränke (jedes Getränk 1,- €)

**5. – 9. April**

**Die Schachfreunde Deizisau e.V. laden zum größten Open in Deutschland ein!**

## 16. Int. Neckar-Open in Deizisau (Region Stuttgart)

- Termin:** 05. April 2012 – 09. April 2012 (Ostern)
- Spielort:** Gemeindehalle Deizisau und Hermann-Ertinger-Sporthalle (ausgeschildert), Anreise mit S-Bahn möglich (Fahrplanauskunft im Internet unter [www.vvs.de](http://www.vvs.de) oder [www.bahn.de](http://www.bahn.de)), S 1 in Altbach aussteigen; kostenlose Parkplätze am Neckarufer.
- Zeitplan:** Eröffnung und 1. Runde: Donnerstag, 05. April 2012 ca. 18.30 Uhr  
2. Runde: Freitag, 06. April 2012 ab 9 Uhr  
3. Runde: Freitag, 06. April 2012 ab 15 Uhr  
4. Runde: Samstag, 07. April 2012 ab 9 Uhr  
5. Runde: Samstag, 07. April 2012 ab 15 Uhr  
6. Runde: Sonntag, 08. April 2012 ab 9 Uhr  
7. Runde: Sonntag, 08. April 2012 ab 15 Uhr  
8. Runde: Montag, 09. April 2012 ab 9 Uhr  
9. Runde: Montag, 09. April 2012 ab 14.30 Uhr  
Siegerehrung: Nach der letzten Runde
- Meldeschluss:** Alle Teilnehmer melden sich bis spätestens 17 Uhr bei der Turnierleitung an (auch bei Voranmeldung)! Saalöffnung: 15.00 Uhr
- Modus:** 9 Runden CH-System, Computerauslosung durch Swiss Chess, 2h/40 Züge + 0,5h bis zum Ende der Partie. Karenzzeit beträgt 30 Minuten (für die erste Runde wird die Karenzzeit bei der Eröffnung festgelegt).
- Auswertungen:** Die Turniere werden nach DWZ ausgewertet.  
**Das A-Open und das B-Open werden auch nach ELO ausgewertet. Im A-Open ist das Erspielen von Normen möglich.**
- Spieler ohne DWZ und ELO:** Spieler einer ausländischen Schachföderation ohne DWZ/ELO benötigen eine schriftliche Bescheinigung ihres Schachverbandes über ihre Spielstärke. Bei vereinslosen deutschen Spielern ohne Wertungszahl entscheidet der Turnirdirektor über die Teilnahme im A-, B- oder C-Open (bitte um Voranmeldung).
- Preisverteilung:** Die ersten Preise in jedem (A-C) Open sind garantiert. Die restlichen im A-Open ab 240, im B-Open ab 160 und im C-Open ab 60 zahlenden Teilnehmern. Keine Doppelpreise. Bei Punktgleichheit erfolgt die Verteilung nach Hort-System. Bei Sonder- und Ratingpreisen entscheidet die Buchholzzahl (Preise werden nicht geteilt). Die Sonderpreise werden bei 5 Teilnehmern pro Kategorie ausgezahlt.  
Für Preisgeldauszahlungen ist die Anwesenheit bei der Siegerehrung zwingend erforderlich.
- Voranmeldung:** Das Startgeld bitte auf das Konto der Schachfreunde Deizisau e.V. Nr. 8 06 58 03 bei der KSK Esslingen-Nürtingen, BLZ 611 500 20 bis zum 30. März 2012 überweisen. Im Verwendungszweck unbedingt Name, Geburtsdatum und Verein angeben!  
Bei Überweisungen aus dem Ausland verwenden Sie bitte als Bankverbindung: IBAN DE15611500200008065803 und BIC ESSLDE66.
- Unterkünfte:** Hotel Cado in Deizisau (ausgebucht)

Hotel Am Bad in Esslingen-Berkheim  
Hotel Am Schillerpark in Esslingen-Oberesslingen  
Hotel Rosenau in Esslingen-Oberesslingen  
Hotel Maitre (Stadtmitte) in Wernau  
Hotel Maitre (Kranzhalde) in Wernau  
Alle Hotels sind nur wenige Autominuten vom Spielsaal entfernt. **Es besteht jeweils ein kostenloser Fahrdienst von der Unterkunft zum Spielsaal und zurück!**  
Sonderpreise gültig für alle Hotels:  
Einzelzimmer: 40 EUR  
Doppelzimmer: 60 EUR  
(Übern. + Frühstück)  
Bitte nur über über das Online-Anmeldetool oder den Turnirdirektor Sven Noppes buchen!  
Baldige Buchung empfehlenswert.

Katholisches Jugend- und Tagungshaus Wernau, Antoniusstr. 3 (ca. 4 Autominuten vom Spielsaal), es besteht auch hier ein kostenloser Fahrdienst von der Unterkunft zum Spielsaal und zurück!  
Im Gebäude St. Antonius (Übern. + Frühstück, Etageduschen):  
Einzelzimmer: 27,50 EUR  
Doppelzimmer: 35 EUR  
Im Gebäude „Landvolkshochschule“ (Übern. + Frühstück), Duschen und WC auf dem Zimmer: (ausgebucht)  
Einzelzimmer: 32 EUR  
Doppelzimmer: 44 EUR  
Bitte ebenfalls nur über das Online-Tool oder den Turnirdirektor Sven Noppes buchen!

- Schiedsrichter:** Matthias Möller, Internationaler Schiedsrichter  
Andreas Warsitz, FIDE-Schiedsrichter  
Patrick-Timo Rochhausen, Regionaler Schiedsrichter  
Sven Noppes, FIDE-Schiedsrichter
- Informationen:** Sven Noppes  
Uhlandstraße 39 in 73779 Deizisau  
Tel. 07153/826457, Fax 07153/76892  
Mobilfunk: 0172/7258738  
E-Mail: [open@neckar-open.de](mailto:open@neckar-open.de)  
Internet: [www.neckar-open.de](http://www.neckar-open.de)
- Gesamtpreisfond:** 15.000 EUR

### A-Open (für Spieler DWZ/ELO größer 1800)

- Preisfond:** 11.600 EUR
- Preise :** 3.000 EUR + Pokal, 2.000 EUR, 1.300 EUR, 1.000 EUR, 600 EUR, 400 EUR, 300 EUR, 250 EUR, 200 EUR, 150 EUR, 100 EUR, 90 EUR, 80 EUR, 70 EUR, 60 EUR, 50 EUR
- Sonderpreise :** Mannschaft (4 Spieler eines Vereins): 200 EUR, 150 EUR, 100 EUR  
Jugendliche (Jahrgang 1992 und jünger): 200 EUR  
Senioren (Jahrgang 1952 und älter): 200 EUR  
Damen: 500 EUR  
ELO/DWZ 2350-2201: 150 EUR  
ELO/DWZ 2200-2101: 150 EUR  
ELO/DWZ 2100-2001: 150 EUR  
ELO/DWZ 2000-1801: 150 EUR
- Startgeld:** Erwachsene 60 EUR  
Jugendliche (Jg. 1992 und jünger) 40 EUR  
Jugendliche (Jg. 1998 und jünger) 25 EUR  
Bei Anmeldung und Überweisung bis zum Freitag, den 30. März 2012. Anmeldung am Turniertag bis 17 Uhr + 5 EUR (65/45/30).  
GM/IM/WGM/WIM frei.
- Spitzenspieler:** Bereits gemeldet haben:  
Etienne Bacrot (FRA, 2704)  
Titelverteidiger Arkadij Naiditsch (ELO 2702), die deutsche Nummer 1 und Mannschaftseuropameister  
GM Viktor Erdos (HUN, 2633)  
GM Andrei Istratescu (FRA, 2628)  
GM Romain Edouard (FRA, 2616)

GM Yuri Soldovnichenko (UKR, 2613)  
Weitere zahlreiche Titelträger.

### B-Open (für Spieler DWZ/ELO kleiner 2000)

**Preisfond:** 2.800 EUR  
**Preise:** 1.000 EUR + Pokal, 500 EUR, 250 EUR, 100 EUR, 3 x 50 EUR  
**Sonderpreise:** Mannschaft (4 Spieler eines Vereins): 200 EUR  
Jugendliche (Jahrgang 1992 und jünger): 100 EUR  
Schüler (Jahrgang 1998 und jünger): 100 EUR  
Senioren (Jahrgang 1952 und älter): 100 EUR  
Damen: 100 EUR  
ELO/DWZ 1700-1551: 100 EUR  
ELO/DWZ 1550-1: 50 EUR  
größter DWZ-Gewinn: 50 EUR (laut vorläufiger DWZ-Auswertung vor der Siegerehrung)  
**Startgeld:** Erwachsene 45 EUR  
Jugendliche (Jg. 1992 und jünger) 30 EUR  
Jugendliche (Jg. 1998 und jünger) 20 EUR  
Bei Anmeldung und Überweisung bis zum Freitag, den 30. März 2012. Anmeldung am Turniertag bis 17 Uhr + 5 EUR (50/35/25)

### C-Open (für Spieler DWZ/ELO kleiner 1400)

**Preisfond:** 600 EUR  
**Preise:** 250 EUR + Pokal, 150 EUR, 100 EUR  
**Sonderpreise:** ELO/DWZ 1100-1: 50 EUR  
größter DWZ-Gewinn: 50 EUR (laut vorläufiger DWZ-Auswertung vor der Siegerehrung)  
**Startgeld:** Erwachsene 25 EUR  
Jugendliche (Jg. 1992 und jünger) 20 EUR  
Jugendliche (Jg. 1998 und jünger) 15 EUR  
Bei Anmeldung und Überweisung bis zum Freitag, den 30. März 2012. Anmeldung am Turniertag bis 17 Uhr + 5 EUR (30/25/20)

## 14. April

### 12. Deizisauer Kinder- und Jugendopen

Ein Turnier des Jugend-Grand-Prix der Schachverbände in Baden-Württemberg

**Termin:** Karfreitag, 06. April 2012, 10.30 Uhr  
**Spielort:** Übungshalle Deizisau (ausgeschildert), Anreise mit S-Bahn möglich (Fahrplanauskunft im Internet unter [www.vvs.de](http://www.vvs.de) oder [www.bahn.de](http://www.bahn.de)), S 1 in Altbach aussteigen; kostenlose Parkplätze am Neckarufer.  
**Modus:** 7 Runden CH-System, Computerauslosung durch Swiss Chess, 2 x 20 Minuten Schnellschach. Gespielt wird in 6 Altersgruppen:  
U 18 (1994 & jünger)  
U 16 (1996 & jünger)  
U 14 (1998 & jünger)  
U 12 (2000 & jünger)  
U 10 (2002 & jünger)  
U 8 (2004 & jünger)  
**Preise:** Die ersten drei der jeweiligen Gruppen erhalten Pokale. Sonderpreis für die beste Mannschaft (4 Spieler aus 4 verschiedenen Altersgruppen) sowie weitere Sachpreise. Bei Punktgleichheit entscheidet die Buchholzzahl.  
**Startgeld:** 7 EUR, bei Anmeldung und Überweisung bis zum Freitag, den 30. März 2012. Anmeldung am Turniertag + 2 EUR.  
**Meldeschluss:** Alle Teilnehmer melden sich am Turniertag von

9.30 Uhr bis 10 Uhr bei der Turnierleitung an (auch bei Voranmeldung)!

**Voranmeldung:** Das Startgeld bitte auf das Konto der Schachfreunde Deizisau e.V. Nr. 8065803 bei der KSK Esslingen-Nürtingen, BLZ 61150020 bis zum 30. März 2012 mit dem Vermerk „Jugend“ überweisen. Im Verwendungszweck unbedingt Name, Geburtsdatum und Verein angeben!  
**Turnierleitung:** Das Turnier findet in Kooperation zwischen dem SV Altbach und den SF Deizisau statt. Sven Noppes, FIDE-Schiedsrichter  
**Informationen:** Sven Noppes  
Uhlandstraße 39 in 73779 Deizisau  
Tel. 07153/826457, Fax 07153/76892  
Mobilfunk: 0172/7258738  
E-Mail: [jugendopen@neckar-open.de](mailto:jugendopen@neckar-open.de)  
Internet: [www.neckar-open.de](http://www.neckar-open.de)

Das Kinder- und Jugendopen findet parallel zum 16. Int. Neckar-Open statt. Die Kinder und Jugendliche sowie ihre Betreuer und Eltern können in ihren Pausen als Zuschauer den vielen internationalen Titelträgern, die beim größten Schachopen in Deutschland am Start sind, über die Schulter schauen.

Direkt vor der Übungshalle befindet sich ein Sportplatz, bei dem sich die Teilnehmer in den Pausen etwas „austoben“ können.

## 14. April

### Filderpokal 2012

**Veranstalter:** Schachclub Stetten / Filder e.V.  
**Spielort:** Festhalle Stetten, Jahnstr. 60, 70771 Leinfelden-Echterdingen (Stetten)  
**Termin:** Samstag, 14. April 2012, Beginn: 10:00 Uhr  
**Modus:** 9 Runden nach CH-System mit Computerauslosung, Bedenkzeit 15 Min. pro Spieler + Partie, Fide-Schnellschachregeln.  
**Preise:** 150 / 100 / 50 € und einige Sachpreise. Die Geldpreise werden bei Punktegleichheit geteilt. Der 1. Preis ist garantiert, die weiteren ab 35 Teilnehmern. Die Teilnehmerzahl ist auf 60 begrenzt.  
**Sonderpreise:** DWZ < 1.800 und DWZ < 1.500, jeweils 20 / 15 / 10 € für den Besten. Die Ratingpreise werden ab 5 Teilnehmern je Kategorie vergeben. Zusätzliche Prämierung des besten Seniors (Jahrgang 1952 und älter) und des besten Jugendlichen (Jahrgang 1994 und jünger).  
**Startgeld:** Erwachsene 10 EUR, Jugendliche 5 EUR  
**Mannschaftswertung:** 1. Platz 40 EUR, 2. Platz 20 EUR, 3. Platz 10 EUR. Eine Mannschaft besteht aus 4 Spielern eines Vereins. Für die Mannschaftswertung wird kein zusätzliches Startgeld erhoben!!!

**Anmeldung:** [scstetten@web.de](mailto:scstetten@web.de)

**Anmeldeschluss:** 14.04.2012 um 9:45 Uhr

**Verpflegung:** Für das leibliche Wohl ist ab 9:00 Uhr gesorgt.

**Informationen:** [www.schachvereine.de/scstetten/](http://www.schachvereine.de/scstetten/)



**21. April**

## 12. Schach-Triathlon der Schachfreunde Wetzisreute e.V. bis DWZ 2012

- Termin:** Samstag, den 21. April 2012  
von 9.00 bis ca. 17.30 Uhr
- Ort:** Turn- und Festhalle Wetzisreute / Gemeinde Schlier, ca. 10 Km östlich von Ravensburg gelegen und gut beschildert
- Modus:** 7 Runden Schweizer System als Triathlon:  
**Erster Teil Runde 1-3: Blitzpartien**, 5 Minuten Bedenkzeit je Spieler  
*Die ersten Runden im Schweizer System führen meist zu Begegnungen von Spielern mit stark unterschiedlicher Spielstärke. Diese Phase „ungleicher Paarungen“ soll kurz sein, deshalb wird hier geblitzt.*  
**Zweiter Teil Runde 4 und 5: und 7: Schnellschach** 20 Min. Bedenkzeit je Spieler  
*Die Endspurtphase im Schweizer System und auch unseres Triathlon.*  
**Dritter Teil Runde 6, Turnierpartie mit DWZ-Wertung**, 90 Minuten Bedenkzeit je Spieler  
*Nun gibt es im Schweizer System meist Begegnungen von Spielern ähnlicher Spielstärke. Lange Turnierpartien tragen dieser Phase Rechnung. Die Langzeitpartie (dritter Teil) wird DWZ-ausgewertet.*  
**Es gelten die FIDE-Schachregeln (Blitzschach für Teil 1 und Schnellschach für Teil 2).**  
Die Turnierdurchführung erfolgt mit „Swiss Chess“  
Teilnahmeberechtigt sind Spielerinnen und Spieler mit DWZ bis 2012  
Grundlage ist die aktuellste DWZ-Liste Swiss-Chess
- Turnierplan:**  
Anmeldeschluss 9.00 Uhr, Beginn 9.15 Uhr  
1.-3.Runde Blitzpartien werden von 9.15 – 10.00 Uhr gespielt  
4.Runde und 5. Runde Schnellschach 10.00 Uhr – 12.00 Uhr  
Pause 12.00 Uhr bis 13.00 Uhr  
6.Runde Turnierpartie 13.00 Uhr  
7. Runde Schnellschach 16.15 Uhr  
Siegerehrung 17.15 Uhr
- Startgeld** Voranmeldung bis zum 19.04.2012 bitte telefonisch, per E-Mail oder durch Überweisung des Startgeldes auf Konto Nr. 482 115 76 bei KSK Ravensburg, BLZ 650 501 10 unter Angabe von Name, Verein, DWZ, Geburtsjahr.  
Startgeld:  
Erwachsene 12 €, Jugendliche unter 18 Jahren 7 €.  
Nach dem 19.04.2012 Startgeld zuzüglich 3 €!
- Preise:** 150 / 100 / 50 € sowie Sachpreise für die weiteren Platzierungen und je 25 € für den jeweils Besten der Teile Blitz- und Turnier/Schnellschach.  
Keine Doppelpreise, bei Punktgleichheit Partie-, Buchholz-, S.-Berger.  
Die Preise sind ab 60 Teilnehmern garantiert.  
**Sonderpreise:** Damen, Senioren (01.01.1952), Jugend (01.01.1994): Die Bestplatzierten erhalten Sachpreise  
**Turnierleitung:** Thomas Heyer, Georg Jäger, beide SF Wetzisreute e.V.  
**Schiedsrichter:** Klaus Malonneck, SF Wetzisreute e.V.
- Verpflegung:** Für die preisgünstige Verpflegung sorgt der Schachverein mit Mittagstisch, Getränken, Kaffee/Tee, Kuchen.  
**Anmeldung und Info:** Thomas Heyer, Spohner 1, 88267 Vogt,  
E-Mail: [vorstand@sf-wetzisreute.de](mailto:vorstand@sf-wetzisreute.de),  
Tel. (auch am Turniertag): 0176-1100 3001  
Internet: [www.sf-wetzisreute.de](http://www.sf-wetzisreute.de)

**23. April**

## Offene Steinheimer Stadt-Schachmeisterschaft 2012

**Veranstalter:** TSG Steinheim**Spielort:** Spiellokal TSG Steinheim Abt.Schach im Vereinsheim Höpfigheimer Str.56  
71711 Steinheim (Nebenzimmer)**Spielmodus:** 7 Runden Schweizer System – je Spieler 90 Minuten Bedenkzeit  
Das Turnier wird nach DWZ ausgewertet**Termine:** jeweils montags abends ab 20.00 Uhr an folgenden Spieltagen  
19.März., 26.März., 16.April, 23.April, 7.Mai, 14.Mai, 21.Mai.**Anmeldung**

bei Werner Mann, Tel 07148/96330 Fax 07148/963321

E-Mail: [mann@mann-moebel.de](mailto:mann@mann-moebel.de)

oder am 1.Spielabend bis 20.00 Uhr

Die Spiele sind am Spielabend auszutragen, können aber auch freitagabends oder jeweils nach Absprache bis zum nächsten Spieltag ausgespielt werden.

**Preise:** Wanderpokal der Stadt Steinheim/Murr  
30,-- 15,-- 10,-- EuroEs wird kein Startgeld erhoben!! Mit freundlichen Grüßen  
TSG Steinheim Abt.Schach, Werner Mann**29. April****2. Blitz Open**

um den

**Heuchelberg Jugend Cup  
- Einzelblitzturnier -****Samstag, 28.04.2012****Modus:****Einzelblitzturnier.**5 Minuten pro Spieler und Partie, Swiss-Chess-Auslosung.  
Es gelten die FIDE-Regeln für das Blitzschach.**Altersgruppen****U14** (Jg. 1999 + 1998)**U8** (Jg. 2004 u. jünger)**U16** (Jg. 1997 + 1996)**U10** (Jg. 2003 + 2002)**U18** (Jg. 1995 + 1994)**U12** (Jg. 2001 + 2000)**U25** (Jg. 1993 – 1987)Abhängig von der Teilnehmerzahl etwa 15 Runden nach CH-System (Swiss-Chess-Auslosung) oder Rundenturnier.  
Bei geringer Teilnehmerzahl einer Altersgruppe werden 2 Gruppen zusammengefasst (getrennte Wertung).**Termin**

Samstag, 28. April 2012 / Meldeschluss 10.30 Uhr

**Ort**Mehrzweckhalle Niederhofen,  
Lindenstraße (beim Sportplatz),  
74193 Schwaigern-Niederhofen

**Startgeld**

6,00 € bei Anmeldung/Überweisung bis 23.04.2012  
 8,00 € bei späterer Anmeldung oder am Turniertag

**Überweisung**

Kreissparkasse Heilbronn,  
 BLZ 620 500 00, Konto-Nr. 157850  
 Kontoinhaber: Schachfreunde Schwaigern  
**Spielernamen und Verein angeben!**

**Meldeschluss**

Am Spieltag um 10.30 Uhr, danach Auslosung der 1. Runde.  
 Auch vorangemeldete Spieler müssen sich bis 10.30 Uhr **persönlich** bei der Turnierleitung als anwesend melden.

**Anmeldung**

Alexander Rommel      Telefon 0176 3629 3193  
 Ottmar Seidler        Telefon 0179 6983106  
 Ottmar Seidler        Telefon 07138 814842  
 Mail Alexander Rommel [alex3192@gmx.de](mailto:alex3192@gmx.de)

**Preise** - Pokale für die ersten drei jeder Altersgruppe  
 - Urkunden für die ersten drei jeder Altersgruppe  
 - Zahlreiche Sachpreise in allen Altersgruppen

**Verpflegung**

Die Halle wird bewirtschaftet – sehr preiswerte Speisen und Getränke.

**29. April**

Der Schach-Club Murrhardt lädt ein zum

### Großmeistersimultan mit WGM Elisabeth Pähtz

Im Rahmen des 64-jährigen Vereinsjubiläums – ein Jahr pro Schachfeld – finden in Murrhardt mehrere Schachveranstaltungen statt. Der Auftakt mit der Simultanveranstaltung findet im Rahmen des Murrhardter Frühlings (verkaufsoffener und Erlebnissonntag) statt:

**Termin:** Sonntag, den 29. April 2012

**Beginn:** 13:00 Uhr

**Spielort:** Klosterhof in der Murrhardter Innenstadt. Die Veranstaltung findet im Freien statt. Bei schlechtem Wetter gibt es ein überdachtes, beheiztes Ausweichquartier ca 150 m entfernt.

**Startgeld:** EUR 20,00 bzw. EUR 12,00 für Jugendliche

Im Startgeld sind eine Teilnehmerurkunde und ein nichtalkoholisches Getränk enthalten.

Voranmeldung bis zum 15. April bevorzugt per Mail bei Johannes Bay Einschreibung am Veranstaltungstag bis 12:45 Uhr. Danach werden die Plätze anderweitig besetzt. Informationen und Voranmeldungen bei Johannes Bay, Schulstraße 13, 71540 Murrhardt, Tel. 07192-935191, Mobil 0172-7135788 E-Mail: [Johannesbay@gmx.de](mailto:Johannesbay@gmx.de)

Verpflegungsmöglichkeiten in direkter Umgebung.  
[www.scmurrhardt.schachvereine.de](http://www.scmurrhardt.schachvereine.de)

**30. April**

Einladung zum

### Laupheimer Nachtblitz Schach in den 1. Mai



**Termin: Beginn:** Montag, den 30. April 2012, 21.00 Uhr  
**Ende:** Dienstag, den 01. Mai 2012, 06.00 Uhr  
**anschließend gemeinsames Frühstück**  
**Spielort:** Laupheim, Friedrich-Uhlmann-Schule, Rabenstr. 42  
**Modus:** Blitzpartien 5 Minuten je Partie und Spieler  
 bis 40 Teilnehmer Rundenturnier  
 ab 41 Teilnehmern Gruppenturnier  
**Preise:** 200 / 150 / 100 € für die Erstplatzierten  
**Ratingpreise:** je 25 € für

- die beste Mannschaft (4 Spieler)
- den besten Senior (Jg. 1952 oder älter)
- die beste weibliche Teilnehmerin
- den Spieler mit der längsten Gewinnserie
- den Spieler mit dem besten Ergebnis der letzten 2 Stunden

**Startgeld/**

**Anmeldung: Bei Voranmeldung: 10,00 €**

**E-Mail:** [turnier@sclaupheim.de](mailto:turnier@sclaupheim.de) / **Tel.:** 07392/8382

oder per **Überweisung bis 25. April 2012** an SC Laupheim  
**Konto 728 4551 Kreissparkasse Biberach BLZ 654 500 70**

**Am Spieltag: 15,00 € – Anmeldung bis 20.40 Uhr**

**Das Frühstück ist im Startgeld enthalten**

**Sonstiges:** Für Fahrer und Zuschauer ist ein Ruhe-Raum eingerichtet.

Bei Anreise per Bahn: über Laupheim-West, umsteigen Bus L 224 (dieser hält direkt vor dem Spielsaal/Haltestelle Rabenstraße)

**1. Mai**

### 19. Schach in den Mai in Stuttgart-Mühlhausen

**Termin:** 01.05.12 um 10.00 Uhr (Meldeschluss 9.30 Uhr)  
**Spielort:** Mönchfeldstr. 12, 70378 Stuttgart ("Altes Rathaus" Mühlhausen)  
 (100 Meter von der Haltestelle U14 entfernt; 1km von Haltestelle U5; Bus 54)

**Modus:** 15 Min. Bedenkzeit pro Spieler. 9 Runden Schweizer System

**Startgeld:** 8 Euro

**Preise:** 125 / 75 / 50 / 25 Euro  
 Ausschüttung von Ratingpreisen < 2000, < 1800 und < 1600 DWZ  
 + Überraschungspreis !!!

**Anmeldung:** am Spieltag oder Voranmeldung spätestens bis 29.04.2012 bei:

Roland Sieker 0711 / 84 94 845

[rolandsieker@t-online.de](mailto:rolandsieker@t-online.de)

Bitte voranmelden mit Angabe Name, Verein,

DWZ/ELO, Jahrgang

Wichtig: Voranmeldungen (insbesondere per E-Mail) sind nur nach Bestätigung gültig!

**Sonstiges:** Voranmeldung empfohlen! Das Turnier ist auf 80 Teilnehmer begrenzt.

Für günstige Getränke bzw. Essen ist gesorgt!

Näheres auch auf unserer

Homepage:

<http://moenchfelderschachverein.schachvereine.de>

**Veranstalter** Mönchfelder Schachverein 1967 e.V.

**12. Mai**

## 13. OFFENE RIEDLINGER STADTMEISTER-SCHAFT

**Termin:** Samstag, 12. Mai 2012**Anmeldeschluss:** 9.45 Uhr**Ort:** Gasthof „Eck“  
Kirchgasse 12, 88527 Unlingen  
[www.gasthof-eck-unlingen.de](http://www.gasthof-eck-unlingen.de)**Spielmodus:** 7 Runden Schweizer System  
Schnellpartien (2 x 20 Minuten Bedenkzeit)**Startgeld:** Erwachsene 8,- € Jugendliche (1994) 4,- €**Zeitplan:** Runde 1: 10.00 - 10.40

Runde 2: 10.45 - 11.25

Runde 3: 11.30 - 12.20

- Mittagspause -

Runde 4: 13.30 - 14.10

Runde 5: 14.15 - 14.55

Runde 6: 15.00 - 15.40

Runde 7: 15.45 - 16.25

Ende ca. 17.00 Uhr

**Preise:** 1. Preis: 100 €, 2. Preis: 75 €, 3. Preis: 50 €  
sowie Buch- und Sachpreise  
Sonderwertung: Damen, Senioren (1952),  
Jugend (1994)keine Doppelpreise  
bei Punktgleichheit (Partie, Buchholz, S.-Berger)**Infos:** Julian Kreuzer: Telefon (0 73 92) 93 92 88-7**17. – 20. Mai**

### Offene Internationale Stuttgarter Stadtmeisterschaft 2012 17. - 20. Mai 2012

**Spielort** Stadthalle Ditzingen, Gyulaer Platz 5, 71254 Ditzingen  
Parkplätze reichlich vorhanden. Rauchverbot in der Stadthalle!

**Modus** 7 Runden CH-System, 2 Std./40 Züge + 30 Min./Rest

**Zeitplan**  
17.05.: 1. Rd. 10.30 Uhr 2. Rd. 16.30 Uhr  
18.05.: 3. Rd. 09.30 Uhr 4. Rd. 16.00 Uhr  
19.05.: 5. Rd. 09.30 Uhr 6. Rd. 16.00 Uhr  
20.05.: 7. Rd. 09.30 Uhr

**Startgeld** A-Turnier: 45 €/Erwachsene 35 €/Jugendliche (1994 o. jünger)  
B-Turnier: 35 €/Erwachsene 25 €/Jugendliche (1994 o. jünger)  
C-Turnier: 25 €/Erwachsene 15 €/Jugendliche (1994 o. jünger)  
GM / IM startgeldfrei

**Anmeldung** Bis 07.05.2012 durch Überweisung des Startgeldes.  
Kontoinhaber: SSV Zuffenhausen, Abt. Schach  
Konto Nr. 402 010 078, Volksbank Zuffenhausen. BLZ: 600 903 00  
Mit Angabe von Name, A-, B- o. C-Turnier, ELO/DWZ u. Verein  
Bitte Überweisungsbeleg zum Turnierbeginn mitbringen.  
Barzahlung (+ 5 €) am 17.05.2012 bis spätestens 09.15 Uhr

**Meldeschluss** Donnerstag, 17.05.2012 um 09.15 Uhr

**Unterkunft** BEST WESTERN Plazahotel Stuttgart-Ditzingen,  
Stettiner Str. 27, 71254 Ditzingen.  
Tel.: 07156 - 962 - 0, Fax: 07156 - 96 21 00  
Fußweg zum Spielort maximal 10 Min.  
[info@plazahotel-ditzingen.bestwestern.de](mailto:info@plazahotel-ditzingen.bestwestern.de)  
Sonderkonditionen "Schach": Ü/F EZ: 79 €, Ü/F DZ 89 €.

**Informationen** Michael Meier, Hornrain 15, 71573 Allmersbach i.T.  
Tel.: 0 71 91 / 5 90 75.  
[info@stuttgarter-stadtmeisterschaft.de](mailto:info@stuttgarter-stadtmeisterschaft.de)  
<http://www.stuttgarter-stadtmeisterschaft.de>

**A-Turnier - für Spieler mit TWZ >= 1800**

**Auswertung** ELO/DWZ

**Preise/€** 900 / 600 / 400 / 350 / 300 / 250 / 200 / 150 / 100 / 50  
(garantiert ab 100 Teilnehmer)

**Sonderpreise/€** TWZ < 2200: 150 / 100 / 70 / 50  
Jugendliche, Senioren u. Damen jeweils: 80 / 70 / 60 / 50

(ab jeweils 10 Teilnehmer)

Sonderpreis für besten Spieler des Schachbezirks Stuttgart

**B-Turnier - für Spieler mit TWZ >= 1300 und < 1900**

**Auswertung** DWZ

**Preise/€** 250 / 200 / 150 / 125 / 100 / 90 / 80 / 70  
(garantiert ab 80 Teilnehmer)

**Sonderpreise/€** TWZ < 1600: 100 / 75 / 50 / 40  
Jugend U18: 60 / 50 / 40 / 35 (ab 10 Teilnehmer)  
Jugend U14: 50 / 45 / 40 / 35 (ab 10 Teilnehmer)  
Senioren, Damen jew.: 60 / 50 / 40 / 35 (ab jeweils 10 Teilnehmer)  
Sonderpreis für besten Spieler des Schachbezirks Stuttgart

**C-Turnier - für Spieler mit TWZ < 1500**

**Auswertung** DWZ

**Preise/€** 100 / 80 / 60 / 40 (garantiert ab 50 Teilnehmer)

**Sonderpreise/€** TWZ < 1200: 50 / 40 / 30  
Jugend U18, Jugend U14, Senioren u. Damen jeweils: 40 / 35 / 30  
(ab jeweils 6 Teilnehmer)  
Sonderpreis für besten Spieler des Schachbezirks Stuttgart

**25. – 28. Mai**

### 17. Reutlinger Open

**25. – 28. Mai (Pfingsten)****Veranstalter:** SV Reutlingen 1921 e.V.**Turnierort:** Bosch Bildungszentrum  
Tübinger Strasse 123 - TOR 2  
72762 Reutlingen**Modus:** 7 Runden CH-System; 40 Züge in 2h + 30min  
Restspielzeit; die Startrangliste ordnet sich nach  
TWZ. Die TWZ ist die höhere der beiden Zahlen  
DWZ und ELO. Die Karenzzeit bei allen  
Runden beträgt 30min.**Auswertung:** ELO + DWZ, Rangliste nach Brettpunkte, 2.  
Wertung nach Buchholz, dabei wird der  
schwächste Wertungsbeitrag gestrichen.**Organisation:** Andreas Feustel, SV Reutlingen**Schiedsrichter:** FIDE Schiedsrichter Dr. Oliver Breitschädel**Preise:** 1. - 5.: 750€ / 500€ / 300€ / 200€ / 120€; Jugend  
(Jg. 96-97): 50€/40€ / (Jg. 98 und jünger):  
40€/30€; bester Senior (Jg. 1952 und älter):  
50€; beste Frau: 50€; TWZ 1800-1999:  
60€/50€; TWZ 1600-1799: 60€/50€; TWZ  
1400-1599: 50€/40€; TWZ 1 bis 1399: 50€/40€;  
keine doppelten Preise, bei gleichen Wertungen  
(Pkt. u. Buchholz): Teilung des Preisgeldes; Ra-  
ting- und Sonderpreise jeweils nur bei mind. 5  
Teilnehmer pro Kategorie, Preisgeldhöhe für  
Platz 1 ist garantiert, für alle anderen ab 70 zah-  
lenden Teilnehmern.Auszahlung nur bei Anwesenheit bei der Sieger-  
ehrung.**Zeitplan:** Freitag, 25. Mai 2012 16:30 – 17:30 Uhr:  
Anwesenheitsmeldung für alle Teilnehmer!

1. Runde ab 18:00 Uhr.

2. Runde Samstag, 26. Mai ab 10:00 Uhr, 3.  
Runde ab 16:00 Uhr4. Runde Sonntag, 27. Mai ab 10:00 Uhr, 5.  
Runde ab 16:00 Uhr6. Runde Montag, 28. Mai ab 9:00 Uhr, 7. Run-  
de ab 14:30 Uhr.Siegerehrung im Anschluss an die 7. Runde ca.  
19:30 Uhr.





**Startgeld:** Erwachsene 40€ / Jugendliche (Jg.1994 und jünger): 20€  
Bei Anmeldung nach dem 20. Mai 2012: Aufschlag 5 €;  
GM / IM / FM: frei. Anmeldeschluss: 25. Mai 17:30Uhr

**Anmeldung:** Per Post oder Email an Peter Flohrs, Wallensteinstrasse 38, 72770 Reutlingen; email: peter.flohrs@nexgo.de; (Name, Vorname, Geburtsdatum, DWZ/ELO, Verein; optional: Adresse, email) und bis 20. Mai 2012 Überweisung des Startgelds auf das Konto 73336 (Schachverein Reutlingen e. V.), BLZ 640 500 00 (Kreissparkasse Reutlingen). Bei Anmeldung nach dem 20. Mai 2012 Barzahlung bei Registrierung (5 € Aufschlag).

**Infos:** Internet:  
<http://www.reutlingen.schachvereine.de>;  
Peter Flohrs, Wallensteinstrasse 38, 72770 Reutlingen,  
Email: peter.flohrs@nexgo.de.

**25. – 28. Mai****18. Crailsheimer Open****25. – 28. Mai 2012**

**Veranstalter:** Schachverein Crailsheim e.V.

**Spielort:** KARLSBERGHALLE mit Jugendbüro,  
Am Volksfestplatz, 74564 Crailsheim

**Modus:** 7 Runden nach Schweizer System. 40 Züge in 90 Minuten + 15 Minuten Restspielzeit; zusätzlich erhält jeder Spieler 30 Sekunden pro Zug. Reihenfolge bei Punktgleichheit nach Buchholz; schwächster Wertungsbeitrag wird gestrichen.  
A-Turnier: **DWZ- und ELO-Auswertung**  
B/C-Turnier: **nur DWZ-Auswertung**

**Termine:** **25.05.** 1. Runde: 18.00 Uhr  
**26.05.** 2. Runde: 8.30 Uhr 3. Runde: 15.00 Uhr  
**27.05.** 4. Runde: 9.30 Uhr 5. Runde: 16.00 Uhr  
**28.05.** 6. Runde: 8.30 Uhr 7. Runde: 15.00 Uhr

**Startgeld:** Bei Vorauszahlung/Kontoeingang bis 24.05.2012: A-Turnier: Erwachsene **50 €** Jugendliche bis Jahrgang 1992 sowie Azubis/Studenten **30 €**.  
B/C-Turnier: **45 €** bzw. **25 €**. Bei Anmeldung erst am 25.05.2012: + **5 €**. Ab vier startgeldpflichtigen Teilnehmern/innen eines Vereins gibt es Startgeldnachlass von **je 5 €!**  
GM/IM sind startgeldfrei.

**Anmeldung:** Startgeld-Überweisung auf Vereinskonto 306 979 bei Sparkasse SHA-Crailsheim (BLZ 622 500 30); bitte Verein und A-, B- bzw. C-Turnier angeben. Öffnung der Anmeldekasse: **15.30 Uhr**. Alle Teilnehmer/innen müssen den Anmeldebogen (auch bei Voranmeldung) am 25.05. bis **17.15 Uhr** ausgefüllt bei der Leitung abgegeben haben!

**Info + Org:** Werner Geldner, Dicknetweg 23, 74589 Satteldorf, Tel. 07951/43 163, E-Mail: [wgeldner@t-online.de](mailto:wgeldner@t-online.de), Handy 0170/70 90 406 (Hotline bis Open-Beginn!)  
Jürgen Kochendörfer Tel. 07957/8417

**Internet:** <http://svc.schachvereine.de>

**A-Turnier: ab 1600 DWZ**

**Preise:** **1.200/800/500/300/200/100 €**  
**Zusatzpreise:** Ratinggruppe bis 2000 DWZ/ELO **100/50 €**  
Beste Damen **100/50 €**

Jugend U 16 (Stichtag 01.01.2012) **75/50 €**  
Sonderwertung Bezirk Ostalb **100/50 €**

**B-Turnier: ab 1400 bis 1800 DWZ**

**Preise:** **500/300/200/150/100/75 €**  
**Zusatzpreise:** Jugend U 16 (Stichtag 01.01.2012) **75/50 €**  
Sonderwertung Bezirk Ostalb **100/50 €**

**C-Turnier: unter 1600 DWZ**

**Preise:** **150/100/75/50 €**  
**Zusatzpreise:** Jugend U 16 (Stichtag 01.01.2012) **75/50 €**  
Sonderwertung Bezirk Ostalb **100/50 €**

Der jeweils erste Turnierpreis ist garantiert, alle übrigen Preise ab 140 zahlenden Teilnehmern. Verteilung der Turnierpreise nach System Hort. Vergabe der U 16-Preise als Geld- oder adäquate Sachpreise. Keine Mehrfachpreise.

**Stichtag Wertungszahl:** gemäß DSB-Liste Stand 01.04.2012. Die DWZ/ELO-Auswertung des Open erfolgt nach den aktuellen WZ.

**Zusatzveranstaltung Samstag, 26.05.:****„Late-Night“-Blitz**

**Teilnehmer:** Offen für jedermann (Anmeldung bis 20 Uhr)  
**Modus:** Je 5 Minuten Bedenkzeit/13 Rd. Schweizer System  
**Startgeld:** 5 €. **Beginn:** 20.30 Uhr **Ende:** ca. 23.30 Uhr  
**Preise:** 40% - 30% - 20% - 10% der Startgeldeinnahmen

**26. – 29. Mai**

**Die Schachfreunde Oeffingen e.V.**  
**laden ein zum**

**3. Oeffinger Schachopen (Region Stuttgart)**

**Termin:** 26.-29. Mai 2012 (Pfingsten)  
**Spielort:** Turn- und Festhalle Oeffingen, 70736 Fellbach-Oeffingen, Rilkestr. 1 (Zufahrt über Albert-Eise-Weg); Parkmöglichkeit auf dem Parkplatz der Sporthalle, Albert-Eise-Weg 3 (Zufahrt über Geschwister-Scholl-Straße)  
**Anreise** mit S-Bahn möglich (Fahrplanauskunft im Internet unter [www.vvs.de](http://www.vvs.de) oder [www.bahn.de](http://www.bahn.de)), S 2 oder S 3 bis Fellbach dann Bus Linie 60 bis Oeffingen Gemeindezentrum

**Zeitplan:**

1. Runde: Samstag, 26.05.2012 um 10:30 Uhr  
2. Runde: Samstag, 26.05.2012 um 16:30 Uhr  
3. Runde: Sonntag, 27.05.2012 um 09:30 Uhr  
4. Runde: Sonntag, 27.05.2012 um 15:30 Uhr  
5. Runde: Montag, 28.05.2012 um 09:30 Uhr  
6. Runde: Montag, 28.05.2012 um 15:30 Uhr  
7. Runde: Dienstag, 29.05.2012 um 09:30 Uhr  
Siegerehrung am Dienstag gegen 15:30 Uhr  
Wartezeit: 60 Minuten ab offizielltem Partiebegrinn, dann Partieverlust.

**Meldeschluss:**

am 26.05.2012 von 8:00 Uhr bis spätestens 9:30 Uhr.

**Modus:**

7 Runden Schweizer System.  
Computerauslosung durch SwissChess nach Fide, auf Basis der am 23.05.2012 um 23:59 Uhr verfügbaren DWZ-Downloadliste des DSB.  
Bei Gleichstand Wertung nach Buchholzzahl danach verfeinerte Buchholzzahl.

2 Stunden für 40 Züge und 30 Minuten bis Partieende.

**Auswertung:**

Das Turnier wird nach DWZ ausgewertet.

**Preisverteilung:**

Voraussetzung für Rating- und Sonderpreise sind mindestens acht Teilnehmer pro Gruppe. Falls eine Gruppe keine acht Teilnehmer hat, werden die Preise in der nächsthöheren Gruppe ausgeschüttet.

Doppelpreise sind nicht möglich. Reihenfolge: Rangliste vor Rating und vor Sonderpreis.

Maßgebend für Ratingpreise ist die am 23.05.2012 verfügbare DWZ-Downloadliste des DSB.

Keine Ratingpreise bei fehlender DWZ.

Preisträger, die an der Siegerehrung nicht teilnehmen, haben kein Anrecht auf ihren Preis.

Die Preise sind garantiert ab 80 zahlenden Teilnehmern.

**Voranmeldung:**

Startgeld bitte bis 21.05.2012 auf das Konto der Schachfreunde Oeffingen e.V., Konto 2100805 bei der Kreissparkasse Waiblingen, BLZ 602 500 10 überweisen. Im Verwendungszweck bitte unbedingt Name, Vorname, Geburtsdatum und evtl. Verein und DWZ angeben!

**Unterkünfte:**

– Hotel Traube, Oeffingen, 0711/ 51 80 556, 0,7 km, <http://www.traube-fellbach.de>, (10 min.) (Stichwort: Schachopen)

– Hotel Hirsch, Schmiden, 0711/ 95 13-0, 1,1 km, <http://www.hotel-hirsch-fellbach.de>, (15 min.)

– Hotel Schmidener Eintracht, Schmiden, 1,1 km, 0711/ 95 19 52-0, (15 min.)

<http://l-tv.de/wp-fellbach-schmidener-eintracht-250.html>

– Hotel Bürkle, Schmiden, 0711/ 51 85 85-0, 1,9 km, <http://www.hotelbuerkle.de>, (25 min.)

Eine Zimmervermittlung durch die Schachfreunde Oeffingen ist nicht möglich.

**Informationen:**

Jörg Schembera, Tel. 0171 / 56 72 552

mail: <mailto:open@schachfreunde-oeffingen.de>

internet: <http://oeffingen.schachvereine.de>

**Preise:**

1. Platz: 500,--€

2. Platz: 350,-- €

3. Platz: 200,-- €

4. Platz: 100,-- €

5. Platz: 60,-- €

**Sonderpreise:**

Beste Schachspielerin : 50,-- €

Beste Spielerin / Bester Spieler SF Oeffingen : 50,-- €

Beste Seniorin / Bester Senior : 50,-- € (Jahrgang 1952 und älter)

Beste(r) Jugendliche(r) : 50,-- € (Jahrgang 1994 und jünger)

DWZ 1800 - 1999 : 60,-- / 40,-- / 25,-- €

DWZ 1600 - 1799 : 60,-- / 40,-- / 25,-- €

DWZ 1400 - 1599 : 60,-- / 40,-- / 25,-- €

DWZ 1 - 1399 : 60,-- / 40,-- / 25,-- €

**Startgeld:**

Bei Anmeldung bis zum 21.05.2012

Erwachsene 35,-- €

Jugendliche 25,-- €

Bei späterer Anmeldung

Erwachsene 40,-- €,

Jugendliche 30,-- €

GM/IM/WGM/WIM startgeldfrei.

**7. - 10. Juni**

**Einladung zum Esslinger Schachopen**

**Veranstalter:** TSV RSK Esslingen, Abteilung Schach

**Termin:** 7. bis 10. Juni 2012 (Ende der Pfingstferien,

über Fronleichnam)

**Spielort:** Richard-Clauß-Saal, Bürgerhaus RSKN, Sulzgrieser Str. 170, 73733 Esslingen

**Modus:** 7 Runden Schweizer System  
Computerauslosung durch Swiss Chess, 2h/40 Züge + 0,5 h für den Rest.  
Die Karenzzeit beträgt 30 Minuten.

**Zeitplan:**

1. Runde Donnerstag, 7. Juni, 10 Uhr

2. Runde Donnerstag, 7. Juni, 16 Uhr

3. Runde Freitag, 8. Juni, 9 Uhr

4. Runde Freitag, 8. Juni, 15 Uhr

5. Runde Samstag, 9. Juni, 9 Uhr

6. Runde Samstag, 9. Juni, 15 Uhr

7. Runde Sonntag, 10. Juni, 10 Uhr

Siegerehrung nach der 7. Runde, ca. 15:30 Uhr

**Meldeschluss:** Spätestens 9:30 Uhr am Turniertag

Achtung: Das Turnier ist teilnehmerbegrenzt, max. 160 TN sind möglich!

**Startgeld**

**A-Open:** Teilnahme mit DWZ/Elo > 1700

Erwachsene: 35 Euro

Jugendliche: 20 Euro (Jahrgang 1994 und jünger)

**B-Open:** Teilnahme mit DWZ/Elo < 1800

Erwachsene: 30 Euro

Jugendliche: 15 Euro (Jahrgang 1994 und jünger)

Preise gelten bei Anmeldung bis zum 31. Mai 2012, bei späterer Anmeldung 5 Euro mehr!

GM, IM, FM, WGM, WIM, WFM sind vom Startgeld befreit; weitere Vergünstigungen werden nicht gewährt.

**Voranmeldung:** Das Startgeld bitte mit Angabe des Namens, Vereins, DWZ und Elo an:

TSV RSK Esslingen, Abt. Schach, Kt.-Nr.:

831608005,

BLZ: 611 901 10 bei der Volksbank Esslingen, überweisen.

**Preisgelder:**

**A-Open:** Preisfonds: 2.150 Euro

1. Platz: 750 Euro

2. Platz: 500 Euro

3. Platz: 300 Euro

4. Platz: 200 Euro

5. Platz: 100 Euro

Beste Dame: 50 Euro (wenn mind. drei Damen teilnehmen)

Bester Senior: 50 Euro (Jahrgang 1952 und älter)

Ratingpreis 100/50 Euro (TWZ < 2000)

Bester Jugendlicher 50 Euro (Jahrgang 1996 und jünger)

→ Die ersten drei Preise sind garantiert. Ab 50 zahlenden Teilnehmern werden im A-Open alle Preise ausbezahlt.

→ Pro Person ist nur ein Preis möglich.

**B-Open:** Preisfonds: 640 Euro

1. Platz: 200 Euro

2. Platz: 150 Euro

3. Platz: 100 Euro

Ratingpreis 60/30 Euro (TWZ < 1500)

50 Euro (TWZ < 1300)

Bester Jugendlicher 50 Euro (Jahrgang 1996 und jünger)

→ Die Preise sind ab 20 Teilnehmer garantiert!

→ Pro Person ist nur ein Preis möglich.

**Auswertung:** A-Open wird DWZ und Elo ausgewertet

B-Open wird DWZ ausgewertet

**Ansprechpartner:**

Markus Röscheisen, Tel.: 0711/1363939

David Blank, Tel: 0711/71950290

E-Mail: [Info@rsk-schach.de](mailto:Info@rsk-schach.de)

Homepage: [www.Esslinger-Schachopen.de](http://www.Esslinger-Schachopen.de)

Schiedsrichter: Steffen Erfle (Nationaler Schiedsrichter)

Unterkünfte: Bitte bei David Blank direkt anfragen. Es empfiehlt sich eine frühzeitige Buchung. Email: [david.blank@rsk-schach.de](mailto:david.blank@rsk-schach.de)

## 17. Juni

### 12. Göppinger Jugend-Open

**Termin:** Sonntag, 17. Juni 2012, Beginn 10 Uhr

**Anmeldung:** bis 9:40 Uhr am Turniertag

**Ort:** Haus der Jugend, Dürerstr. 21, großer Saal im 1. Stock. Zufahrt: Auf der Hohenstaufenstraße in Richtung Hohenstaufen fahren und an der ersten Kreuzung nach rechts in die Dürerstraße einbiegen. Vgl. auch Ausschnitt des Stadtplans auf unserer Homepage:

[www.schachvereine.de/sfgoeppingen](http://www.schachvereine.de/sfgoeppingen)

**Modus:** 7 Runden CH-System mit 20 Min.

Bedenkzeit je Spieler. Es gelten die FIDE-Schnellschachregeln. Gespielt wird in einer gemeinsamen Gruppe.

Teilnahmeberechtigt sind Jugendliche bis zur Altersgruppe U21 (d.h. Jahrgang 1991 und jünger). Die Teilnehmerzahl ist aus Platzgründen auf ca. 100 begrenzt. Voranmeldung empfehlenswert.

**Startgeld:** 6 Euro bei Voranmeldung

(schriftlich, telefonisch, per Email oder Überweisung auf das Konto 3998410 bei der Sparda Bank, BLZ 60090800. Überweisungsbeleg bitte am Turniertag vorlegen.);

**7,50 Euro am Turniertag.**

**Preise:** Pokal für den Sieger jeder Altersgruppe, das beste Mädchen U8-12 sowie das beste Mädchen U14-18. Urkunden und Sachpreise für alle.

**Verpflegung:** Preiswerte kalte und warme Speisen sowie Getränke sind erhältlich.

**Organisation:** Günter Rapp, Amselweg 1, 73084 Salach, Tel. 07162/43625,

E-Mail: [guenter\\_rapp@web.de](mailto:guenter_rapp@web.de)

**Alle Jugendlichen bis zur Altersgruppe U21 sind herzlich eingeladen.**

Günter Rapp, Spielleiter

## 23. Juni



### 2. Ingersheimer Fußball-Schachturnier



**Veranstalter:** Schachclub Ingersheim e.V.

**Termin:** Samstag, 23.06.2012

**Zeitplan:** Turnierbeginn 10:00 Uhr  
Siegerehrung ca. 16:30 Uhr

**Spielort:** Fischerwörthhalle, Fischerwörthstr. 8, 74379 Ingersheim

**Modus:** Das Turnier ist auf max. 12 Mannschaften begrenzt!

Schach: 6er-Mannschaften, Blitzturnier, Rundensystem

Fußball: 4 Feldspieler + 1 Torwart, 8 Min. Spielzeit, Gruppenphase mit anschließenden Platzie-

rungsspielen

Eine Mannschaft besteht aus max. 7 Spielern.

**Anmeldung und Startgeld:** Voranmeldung per E-Mail bis zum 11.06.2012 und gleichzeitiger Überweisung des Startgeldes

auf das Konto:

SC Ingersheim

Raiffeisenbank Ingersheim eG

BLZ 60069639

Kto.-Nr. 72600004

**Startgeld:** 35 EUR pro Mannschaft

**Preise:** Pokale für Platz 1 bis 3 im Fußball- und Schachturnier

Pokal für den Sieger der Kombinationswertung

Sachpreise für alle Mannschaften

**Verpflegung:** Für das leibliche Wohl ist bestens gesorgt!

**Turnier-** Armin Schuch

**leitung und** ☎ 07142 980525

**Infos:** ✉ [fussballschach@scingersheim.de](mailto:fussballschach@scingersheim.de)

🌐 <http://www.scingersheim.de>

## 30. Juni

Einladung zum

### 17. Altbacher Jugendturnier

1. Gruppe U21-U14, 2. Gruppe U12-U08

**Veranstalter:** Schachverein Altbach e.V.

**Termin:** Samstag, 30. Juni 2012

Anmeldung von 09:15 bis 09:30 Uhr

Beginn 10:00 Uhr, Ende gegen 18:00 Uhr

**Teilnahmeberechtigt** sind alle Kinder und Jugendlichen, die ab dem 01.01.91 geboren wurden.

**Modus U21-U14:** 7 Runden Schweizer System, 30 Minuten Bedenkzeit je Spieler und Partie, keine Schreibpflicht, keine DWZ-Auswertung

**Modus U12-U08:** 5 Runden Schweizer System, 60 Minuten Bedenkzeit je Spieler und Partie, mit Schreibpflicht (für alle, die Schreiben können) und DWZ-Auswertung!

*Anmerkung: Es werden nur Kinder nach DWZ ausgewertet, die bereits Mitglied in einem Schachverein sind!*

**Startgeld:** 6 Euro

**Preise** Die drei Besten der Gesamtwertung erhalten

**U21-U14:** 30/20/10 Euro. In den Altersklassen U21 (inkl. Gruppe 1, U18), U16 und U14 gibt es **Pokale** für die Sieger, beziehungsweise **Urkunden** für die Zweit- und Drittplatzierten. Die weiteren Teilnehmer erhalten **Sachpreise**.

**Preise U12-U08:** In den Altersklassen U12, U10 und U08 gibt es **Pokale** für die Sieger, beziehungsweise **Urkunden** für die Zweit- und Drittplatzierten. Die weiteren Teilnehmer erhalten **Sachpreise**.

**Mannschaftswertung:** Eine Mannschaft besteht aus vier Spielern. Es werden maximal zwei Teilnehmer aus dem U21-Turnier gewertet, der Rest aus dem U12-Turnier.

**Verpflegung:** Zweierlei Mittagessen (Saiten/Maultaschen, auch vegetarisch) und Getränke sind günstig erhältlich.

**Spielort:** 73776 Altbach, Esslinger Straße 106, Vereinszimmer in der Sporthalle (Parkplatz Gemeindehalle)

**Anfahrt:** **B10**, Ausfahrt Altbach/Deizisau, über die Brücke nach Altbach, im Kreisverkehr die erste Ausfahrt (rechts abbiegen), gleich wieder rechts in

den Parkplatz, am Ende davon ist die Sporthalle. Wir spielen im verglasten Eckzimmer. Die Turniere sind zusammen auf 80 Teilnehmer begrenzt.

Eine Voranmeldung per Post oder E-Mail bis zum 29. Juni ist dringend erwünscht, aber nicht unbedingt erforderlich.

Bitte Geburtsdatum, Verein und evtl. DWZ angeben.

**Voranmeldung, Informationen:** Alexander Hande, Drosselweg 30, 70734 Fellbach,  
alex (ät) svw.info, Telefon: 0711/50452094

### 1. Juli

SV Jedesheim 1921 e. V.

Abteilung Schach

#### 4. Jedisheimer Beginner-Turnier

**Sonntag, 01. Juli 2012**  
**Gemeindehalle Jedesheim**

Nach dem großen Erfolg in den Vorjahren wird es im Rahmen des Jedisheimer Jugend-Opens auch wieder ein „Beginner-Turnier“ geben, bei dem Kinder und Jugendliche antreten dürfen, die bislang noch nie (oder selten) ein Schachturnier gespielt haben.

Zu diesem „Schnupperturnier“ sind vor allem Grundschüler aus den verschiedenen Schachkursen mit Ihren Eltern eingeladen.

**Termin:** 01. Juli 2012, 13.00 – 17.30 Uhr  
**Gemeindehalle Jedesheim**  
**Modus:** 5 Runden 2 x 20 Minuten Bedenkzeit  
**Startgeld:** 2,- €  
**Preise:** Pokal für die drei Erstplatzierten und Urkunden für alle Teilnehmer  
**Info und Voranmeldung:** Bernhard Jehle, Von-Thürheim-Str. 72, 89264 Weissenhorn  
Tel. 07309-7999, FAX 07309-41100  
**E-Mail:** [chessware@t-online.de](mailto:chessware@t-online.de)  
**Internet:** <http://www.sv-jedesheim.de>

Ein Ausflug nach Jedisheim lohnt sich allemal, den ganz in der Nähe findet das Gartenfest der Jedisheimer Musikanten statt.

### 1. Juli

SV Jedisheim 1921 e. V.

Abteilung Schach

#### 16. Jedisheimer Jugend-Open

**Sonntag, 01. Juli 2012**

mit Grand-Prix-Wertung der  
Württembergischen Schachjugend

**Ort:** Gemeindehalle Jedisheim (bei 89257 Illertissen)  
Anfahrt mit dem Auto: BAB A7 (Ulm - Memmingen),  
Ausfahrt Illertissen  
Anfahrt mit dem Zug: Bahnhof Illertissen  
(Abholdienst möglich)  
**Termin:** 01. Juli 2012, 10.00 – 17.00 Uhr  
Einschreibung am Spieltag: 9.00 – 9.45 Uhr  
**Altersklassen:** U25 (Jahrgang 1987 bis 1993)  
U18 (Jahrgang 1994 und 1995)

U16 (Jahrgang 1996 und 1997)  
U14 (Jahrgang 1998 und 1999)  
U12 (Jahrgang 2000 und 2001)  
U10 (Jahrgang 2002 und 2003)  
U 8 (Jahrgang 2004 und jünger)

**Modus:** 7 Runden CH-System – 2 x 20 Minuten Schnellschach

Grand-Prix-Turnier der Württembergischen Schachjugend mit Wertung U14, U12, U10, U8

**Startgeld:** 7,00 €

5,00 € bei Voranmeldung (bevorzugter Check-In)

Überweisung: Ulmer Volksbank,  
Kto-Nr. 716 480 018, BLZ 630 901 00

**Preise:** Pokale und Urkunden für die jeweiligen Sieger  
Sachpreise für alle Teilnehmer  
Mannschaftspokal (Wertung vier verschiedene Jahrganggruppen)

**Info und Voranmeldung:** Bernhard Jehle, Von-Thürheim-Str. 72,  
89264 Weissenhorn

Tel. 07309-7999, FAX 07309-41100

**E-Mail:** [chessware@t-online.de](mailto:chessware@t-online.de)

**Internet:** <http://www.sv-jedesheim.de>

**Verpflegung:** Für preiswertes Essen und Trinken ist bestens gesorgt.

Außerdem ganz in der Nähe:

Gartenfest der Jedisheimer Musikanten mit schwäbischen Spezialitäten.



**Ende redaktioneller Teil**  
**Schachzeitung Württemberg**