

Verkündigungsorgan des Schachverbands Württemberg e.V.
Verantwortlich im Sinne des Presserechts ist der Präsident:
Bernhard Mehrer, Tiergartenweg 30/1 in 73061 Ebersbach,
Tel: 07163-5982, E-Mail: bernhard.mehrer(ät)svw.info

online: www.svw.info <http://schachzeitung.svw.info>

Geschäftsstelle: Gerd-Michael Scholz, Panoramastr. 4 in 89604 Allmendingen,
Tel: 07391-8387, E-Mail: geschaeftsstelle(ät)svw.info

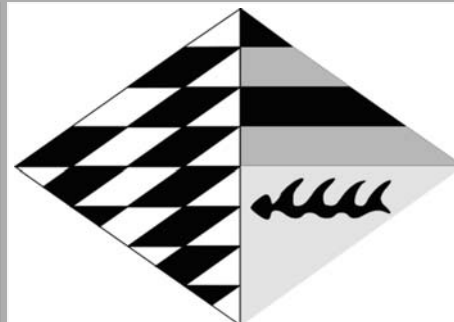

Leitung der Redaktion: Klaus Liehr, Westbahnhofstr. 20 in 72070 Tübingen
E-Mail: [Einsendungen: schachzeitung\(ät\)svw.info](mailto:Einsendungen:schachzeitung(ät)svw.info)
Kommunikation (Fragen etc.): [reldoc\(ät\)aol.com](mailto:reldoc(ät)aol.com)
Telefon: 07071-410903

Ausgabe Redaktionsschluss
Juni 2012 → 8. Mai

Nachrichten aus dem Schachverband

Überarbeitung der Satzung

Ihre Meinung erwünscht !

Liebe Schachfreunde,
das Erweiterte Präsidium des Schachverbands hat am 28. 01. 2012 beschlossen, zur Überarbeitung der Satzung eine Arbeitsgruppe einzusetzen, in der ich die Federführung übernommen habe. Die Überarbeitung soll die auf Grund der Satzung erlassenen Ordnungen, insbes. die Wettkampf- und Turnierordnung einschließen.

The screenshot shows the website of the Schachverband Württemberg e.V. (SVW). The main content area displays a notice titled "Überarbeitung der Satzung; Ihre Meinung erwünscht!". The notice is dated 30.03.12 and is published by Helger Schröck. It addresses the members of the club, informing them that the extended presidium has decided to form a working group to revise the club's constitution. The notice encourages members to provide input on the proposed changes to the competition and tournament regulations. Contact information for Friedrich Gadenholz is provided.

Online zu finden unter: <http://www.svw.info/service/ordnungen/>

Ziel der Arbeitsgruppe ist es, die Überarbeitung der Regelungen von vornherein auf eine möglichst breite Diskussionsgrundlage zu stellen. Interessierte Verbandsmitglieder sind daher aufgefordert, eigene Vorschläge zur Änderung oder Ergänzung der Satzung und der Ordnungen frühzeitig einzubringen und mir zu übermitteln.

(friedrich.gackenholz@svw.info; Fax: 0711-3482983)

Die Arbeitsgruppe beabsichtigt, etwaige Änderungs- und Ergänzungsvorschläge dem nächsten Verbandstag im Sommer 2013 zur Entscheidung vorzulegen.

Dr. Friedrich Gackenholz
Rechtsberater

Bodenseecup 4. – 9.Mai 2012 in Lindau am Bodensee

100 Jahre Schachverband Württemberg

Der Bodenseecup ist der traditionelle Ländervergleich zwischen den Schachverbänden von Baden, Bayern, der Schweiz und Württemberg. Dieser beliebte Wettbewerb wird mit Mannschaften von 10 Erwachsenen und 2 Jugendlichen bestritten. Hierbei ist die Mannschaftsaufstellung frei wählbar. Die Spielstärke dieser Teams liegt über die 2300 ELO/ DWZ. Das verspricht Spannung und interessantes Schach.

Turnusmäßig wechselt der Austragungsort zwischen den teilnehmenden Verbänden.

Die Austragung der diesjährigen Konkurrenz wird vom Bayerischen Schachverband in der Sparkasse Lindau, Bregenzer Str. 33, in Lindau - knapp vor der Insel - durchgeführt. Die Runden finden am 04.Mai ab 18.30 Uhr, am Samstag, den 5.Mai ab 13.00 Uhr (ab 21.00 h Blitzturnier offen) und die letzte Runde am Sonntag ab 9.00 Uhr statt. Gespielt wird wieder mit FIDE-Bedenkzeit (90 Minuten für 40 Züge plus 30 Minuten für den Rest der Partie mit Zugabe von 30 Sekunden bei jedem Zug).

Unsere Mannschaft ist gut aufgestellt trotz einiger schmerzlicher Absagen (FM Rudi Bräuning, Dr. Dieter Knödler, IM Andreas Strunski, IM Marc Heidenfeld u.a.), so dass wir durchaus gute Chancen haben, ein gutes Ergebnis zu erreichen. Mit dem Jugendlichen Marc Kwetny bieten wir ein junges Talent von den Stuttgarter Schachfreunden (2.Mannschaft 1.Brett) auf. Die Gemeinde Lindau liegt in unmittelbarer Nähe zu Allgäu, Bayern und Österreich. Für interessierte Schachfreunde und Kiebitze stellt dieser nette Länderkampf eine ideale Gelegenheit für einen Ausflug an den schönen Bodensee dar. Auch für Begleitpersonen sind viele kurzweilige Ausflugsmöglichkeiten (Meersburg, Bregenz, Friedrichshafen u.a.) in die nähere Umgebung gegeben. Zuschauer sind herzlich willkommen!

Bernd Michael Werner
Betreuer und Mitglied im Spielausschuss

Inhaltsverzeichnis

k.B.=keine Berichte

Überarbeitung der Satzung.....	1
Bodenseecup.....	1
Das Verbandsschiedsgericht hat entschieden.....	2
Württembergische Meisterschaften.....	3
Oberliga,Verbandsligen.....	4

Redaktionsschluss.....	1
Impressum/Adressen SVW.....	2
Anzeigenpreise.....	4
Einsende-Regeln.....	4

SVW-Service.....	6
Problemschach.....	6
Württ. Schachjugend.....	6
Frauenschach.....	8
Leistungsschach.....	9
Breitenschach.....	9
Schulschach.....	10
Terminkalender.....	10
Bezirk Stuttgart.....	11
Bezirk Unterland.....	15
Bezirk Neckar-Fils.....	20
Bezirk Alb-Schwarzwald.....	22
Bezirk Oberschwaben.....	24
Bezirk Ostalb.....	27
Turnierausschreibungen.....	29
Senioren-schach.....	k.B.

Schachverband Württemberg e.V.**www.svw.info** **Bankverbindung:** KSK Reutlingen Nr. 146 5840; BLZ 640 500 00**Geschäftsstelle:** Gerd-Michael Scholz, Panoramastr. 4, 89604 Allmendingen,
Tel: 07391-8387, Fax: 032223744221, geschaeftstelle(at)svwv.info**E-Mail-Adressen haben d. einheitliche Form: vorname.nachname(at)svwv.info**

Bei einer Adressenänderung oder Fragen, kontaktieren Sie bitte :

mail-admin(at)svwv.info Weitere Informationen: www.svwv.info/home/emails/**Das Präsidium:****Präsident:** Bernhard Mehrer, Tiergartenweg 30/1, 73061 Ebersbach, 07163-5982, E-Mail*);**Ehrenpräsident:** Hanno Dürr, Welfenstr. 86, E-Mail*), 70599 Stgt, 0711-6746163; **Vizeprä-****sidenten:** Walter Pungartnik, Tannenweg 15, 71665 Vaihingen, Fa 07042-12508, E-Mail*);

Armin Winkler, Johannes-Brahms-Str. 12, 70806 Kornwestheim, 07154-24206, E-Mail*);

Christian Wolbert, Ditzinger Str. 31, 70839 Gerlingen, Tel. 07156-309140, E-Mail*);

Schatzmeister: David Blank, Robert-Koch-Str. 124, 73760 Ostfildern, 0711-71950290, E-Mail*); **Verbandsspielleiter:** Thomas Wiedmann, Eichenstr. 1, 73114 Schlat, 07161-811799p, E-Mail*); **Jugendleiter:** Michael Meier, Homrain 15, 71573 Allmersbach i.T., 0170-5405367; **Ref. für Presse- und Öffentlichkeitsarbeit:** Harry Pfriender, Beethovenstr. 2,

78647 Trossingen, 07425-31174, E-Mail*)

Die Referenten:**2. Vorsitzender WSJ:** Thomas Müller, Konrad-Witz-Str. 6, 78628 Rottweil, Tel:0741-8822, E-Mail: t.mueller@wsj-schach.de; **Ref. Schulschach:** Bernd Grill, Springenstr. 32,89551 Königsbrunn, Tel.: 07328-924697, E-Mail*); **Ref. Frauenschach:** Biserka Brender,Schlosserstr. 14A, 70180 Stuttgart, Tel: 0711-602005, E-Mail*); **Ref. Mitgliederverwaltung:**Werner Dangelmayer, Biberacher Str. 19/1, 88448 Attenweiler, 07357-916172, E-Mail*); **Ref.****Senioren-schach:** Hajo Gnirk, Albblickweg 12, 73560 Böbingen, 07173-7145187, Fa: 07173-7145908; **Ref. Ausbildung:** Armin Dörner, Lauenbühlstr. 54, 88161 Lindenberg, Tel. 08381-7873, E-Mail*); **Ref. Breiten- u. Freizeitschach:** Walter Pungartnik (s. Vizepräsident), E-Mail*), **Ref. Leistungssport** Ulrich Haag, Schöntalerstr. 61, 71522 Backnang, 07191-64694,E-Mail*); **Wertungsreferent (DWZ):** Andreas Warsitz, Wilhelm-Schäffer-Str. 97, 74078Heilbronn, 0177-4652422, E-Mail*), **Problemschach-Ref (unbesetzt);** **Rechtsberater:** Dr.

Friedrich Gackenholtz, Friedrich-List-Str. 18, 73760 Ostfildern, Tel: 0711-3412878, E-Mail*);

IT-Beauftragter: Holger Schrock, Osterbronnstr. 82, 70565 Stuttgart, 0711-2737788, E-

Mail*)

Der Verbandsspielausschuss:**Schiedsrichterbmann:** Klaus Bornschein, Friedenastr. 21, 70188 Stgt, /Fax 0711-283861;**Ref. Frauenschach:** Biserka Brender (s. Referenten); **Ref. Senioren-schach:** Hajo Gnirk, Alb-blickweg 12, 73560 Böbingen, 07173-7145187, Fa: 07173-7145908; **Beisitzer:** Holger Nam-myslo, Otto-Dix-Str. 34, 78532 Tuttlingen, 07461-13292, E-Mail*); **Dietrich Nofke,**E-Mail*), Waldeckstr.7, 74372 Sersheim, +Fa: 07042-33931; **Bernd Michael Werner,** Wildun-gerstr. 83, 70372 Stgt, 0711 5000058; **Klaus Fuß,** Flandernstr. 53, 72458 Albstadt, Tel: 0176-40160549, E-Mail*); **Martin Egle,** Sauerbruchstr. 19, 73432 Unterkochen, Tel: 07361-89326,E-Mail*); **Roland Mayer,** Gartenstr. 12, 89168 Niederstotzingen, Tel: 07325-919315, E-Mail*); **Florian Siegle,** Störzbachstr. 13, 70191 Stuttgart, Tel: 0176-12381022, E-Mail*)**Die Kassenprüfer:**

Konstantinos Parashidis, Rechbergstr. 45, 70806 Kornwestheim, Tel: 07154-26134, E-Mail*);

Gerhard Lauppe, Seerosenstr. 60, 70563 Stuttgart, 0711-7356883, Fa: 0711-78241865, E-

Mail*), **Reserve-Prüfer:** Gunter Kaufmann, Balinger Str. 89, 78532 Tuttlingen 07461-164824,

E-Mail*)

Das Verbandsschiedsgericht:**Vorsitzender:** Dr. Rolf Gutmann, Zeppelinstr. 6, 73614 Schorndorf, Tel. 0711-1848332, E-Mail*); **Stellv. Vorsitzender:** Alexander Häcker, Fehrbelliner Str. 39, 70499 Stuttgart, Tel:0711-8873049, E-Mail*); **Beisitzer:** Ute Jusciak, Michael Schwertek, Dr. Marc Stuckel**Das****VERBANDSSCHIEDSGERICHT****verkündet:****Auf den Protest****Stuttgarter Schachfreunde 1879 e. V. - Protestführer****gegen****Schachabteilung der TG Biberach e. V. - Protestgegner**

hat das **Verbandsschiedsgericht** am 20.01.2012 durch Prof. Dr. Dr. h. c. Rolf Gutmann als Vorsitzenden und Alexander Häcker und Ute Jusciak als Beisitzer **entschieden:**

1. Der Protest wird zurückgewiesen.
2. Der Protestführer trägt die Kosten des Verfahrens.
3. Außergerichtliche Kosten werden nicht erstattet.

Begründung:

Der Protestführer wendet sich gegen die Wertung des Oberligawettkampfs zwischen den Mannschaften beider Vereine am 13.11.2011. Beim Stand von 4 : 3 lief noch eine Partie. Beide Spieler hatten ihre Bedenkzeit nahezu erschöpft und weniger als 5 Minuten für die restliche Partie. Sie schrieben beide ihre Züge nicht mehr auf und der Schiedsrichter notierte die Züge. Nach Angaben des Schiedsrichters erklärte der Mannschaftsführer des Protestführers, „da beantragen wir remis (10.2)“, worauf der Stuttgarter Spieler die Uhr anhielt und Remis reklamierte. Nach Angaben des Protestführers habe der Mannschaftsführer sich an den Schiedsrichter gewandt und erklärt „Ist das nicht ein Fall der FIDE-Regel 10.2? Muss der Schiedsrichter nicht eingreifen?“

Der Schiedsrichter anerkannte die Remis-Reklamation nicht, sondern erklärte die Partei für den Stuttgarter Spieler für verloren und damit das Wettkampfergebnis zum 4 : 4. Seine anschließende Aufforderung an die Spieler, an einem separaten Brett die Züge zu vervollständigen, befolgte zunächst nur der Biberacher Spieler. Der Stuttgarter Spieler erklärte etwas später, am Brett stehend, er wisse die Züge eh nicht mehr. Er war nicht bereit, die fehlenden Züge auf seinem Partieformular nachzutragen und unterzeichnete sein Partieformular mit „1/2 Remis“.

Der Protestführer beruft sich insbesondere auf das Recht des Mannschaftsführers, seinen Spielern zur Abgabe oder Annahme eines Remisangebots zuzuraten. Sein Spieler habe die Uhr aus eigenem Antrieb angehalten, um seine Rechte nach Art. 10.2 der FIDE-Regeln wahrzunehmen.

Gründe:

Nach Behebung der formalen Mängel gemäß dem Beschluss des Verbandsschiedsgerichts vom 5.1.2012 ist der nunmehr schriftlich eingelegte Protest zulässig.

Der Protest ist jedoch nicht begründet. Zunächst ist festzuhalten, dass das Verhalten des Stuttgarter Mannschaftsführers grob unangehörig war, auch wenn man der Darstellung des Protestführers folgt. In der Zeitnotphase hatte er eine besondere Pflicht, die Züge mitzuschreiben (Art. 8.5 a) Satz 1 FIDE-Regeln). Von der Erfüllung dieser Pflicht hielt der Mannschaftsführer den Schiedsrichter ab.

§ 10 Abs. 1 c) WTO ermächtigt den Mannschaftsführer, seinen Spielern zur Abgabe oder Annahme eines Remisangebots zuzura-

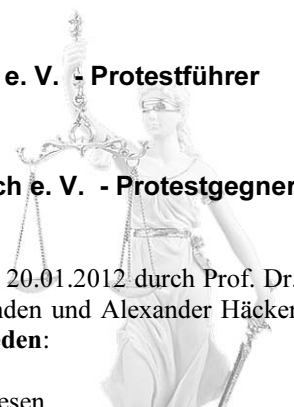

ten, ohne dass damit eine Bewertung der Stellung verbunden sein darf. Er darf ihm also nicht unaufgefordert empfehlen, Remis zu reklamieren. Denn darin liegt eine Bewertung der Stellung. Er ist auch nicht berechtigt, eine Empfehlung so abzugeben, dass dabei der gegnerische Spieler gestört wird (vgl. Art. 12.6 FIDE-Regel). Gerade dies hat der Stuttgarter Mannschaftsführer mit seinem lautstarken Zuruf unternommen.

Im Verfahren Nusplingen gegen Balingen hat das Verbandschiedsgericht entschieden:

„Die Bestrafung eines Spielers für ein Fehlverhalten eines Mitspielers, Zuschauers, Mannschaftsführers o. ä. findet weder in der Wettkampf- und Turnierordnung des Schachverbands Württemberg noch in der Turnierordnung des Schachbezirks Alb/Schwarzwald eine Grundlage. Für ein eigenes - aktives - Fehlverhalten des Spielers W. finden sich keinerlei Anhaltspunkte.

Auch die FIDE-Schachregeln sehen keine Bestrafung eines Spielers für ein Fehlverhalten eines Mitspielers, Mannschaftsführers oder Schiedsrichters vor. Insbesondere setzen die Verhaltensvorschriften des Art. 12 Abs. 1 und Abs. 3 FIDE-Regeln ein eigenes Tun des betroffenen Spielers voraus.“

Daran wird festgehalten und ebenso an der dort getroffenen Aussage, dass ein solcher Wettkampf wie vorliegend nicht nur ein Wettkampf zweier Spieler ist, sondern zweier Mannschaften. Aus anderen Wettkampfformen ist bekannt, dass Mannschaften nicht nur für das Fehlverhalten ihrer Spieler bestraft werden können, sondern auch ihrer Anhänger. So kann erst recht vorliegend in entsprechender Anwendung von Art. 13.4 und 13.6 der FIDE-Regeln wegen des Fehlverhaltens eines Mannschaftsführers ein Punkteabzug verhängt werden. Hiernach ist die Bewertung des Mannschaftskampfes mit einem 4 : 4 nicht zu beanstanden.

Bei der Frage, ob die letzte offene Partie noch mit einem Remis bewertet werden konnte oder zu Lasten des Protestführers als unentschieden zu werten war, erschien es dem Verbandsschiedsgericht als nicht glaubhaft, dass der Stuttgarter Spieler aus sich heraus ohne den Zuruf seines Mannschaftsführers genau in diesem Zeitpunkt ebenfalls remis beantragt hätte. Die Lebenserfahrung widerspricht dieser Behauptung und lässt sie als Schutzbehauptung erscheinen. Hiernach ist der Partieverlust gemäß Art. 12.3 a), 12.7, 13.4 d) der FIDE-Regeln durch Inanspruchnahme eines Ratschlags eines Dritten gerechtfertigt.

Hiernach konnte der Protest keinen Erfolg haben.

Ausschreibung

23. Württembergische Meisterschaft im Schnellschach und Württembergische Frauen-Schnellschach-Meisterschaft 2012

Termin:

Sonntag, 13.05.2012 in Bildechingen bei Horb a. N.

Veranstalter:

Schachverband Württemberg e. V. (SVW)

Ausrichter:

SK Horb 1966 e.V. (horb@schachvereine.de)

Schirmherr:

Für diese Veranstaltung hat der Bürgermeister von Horb, Herr Jan Zeitler, die Schirmherrschaft übernommen.

Spielort:

Turn- und Festhalle Bildechingen, Breite 11, 72160 Horb

Wegbeschreibung:

Bildechingen liegt 4 Kilometer östlich von Horb
Mit dem Auto aus dem Norden: BAB 81 Stuttgart/Singen, Ausfahrt 29 Richtung Eutingen.

Über B28a / B14 durch Eutingen bis Bildechingen. In Bildechingen die erste Möglichkeit rechts abbiegen und ca. 300 m weiter geradeaus.

Mit dem Auto von Süden: BAB 81 Stuttgart/Singen, Ausfahrt 30 Richtung Horb. Über B32 bis nach Horb. An der ersten Ampel rechts abbiegen auf B14, geradeaus weiter bis Bildechingen. Dort beim Gasthaus Löwen links abbiegen und ca. 300 m weiter geradeaus.

Für Zugreisende bieten wir Fahrservice vom Bahnhof Horb nach Bildechingen bei Voranmeldung!

Spielberechtigung:

Spieler mit Spielberechtigung für einen Verein des SVW oder des Badischen SV. Es entscheidet die Reihenfolge der Anmeldung. Die Teilnehmerzahl ist auf 200 Teilnehmer begrenzt.

Die Schnellschachmeisterschaft der Frauen wird wieder in diesem Turnier mitentschieden.

Modus:

9 Runden Schweizer System, Bedenkzeit 20 Minuten pro Spieler und Partie nach FIDE-Regeln. Keine Notationspflicht.

Zeitplan:

Persönliche Anmeldung: ab 8:30 Uhr.

Feststellung der Anwesenheit und Meldeschluss: 9:30 Uhr.

Beginn der 1. Runde: 10 Uhr.

Mittagspause 12:15 Uhr.

Siegerehrung ca. 18:00 Uhr.

Startgeld:

Erwachsene 12 €, Jugendliche (Jahrgang 1994 und jünger)

6 € bei Voranmeldung durch Überweisung bis zum 10.05.2012 auf folgendes Konto:

Konto des SK Horb 1966 e. V. Kontonummer: 13 224 945

BLZ: 642 510 60 Kreissparkasse Freudenstadt

Bei Überweisung bitte angeben als Verwendungszweck: WSSM, Name, Vorname, Verein, DWZ.

Bei Barzahlung an Tageskasse:

Erwachsene: 16 €, Jugendliche: 10 €

Spieler, die rechtzeitig das Startgeld überweisen und sich bis Fr. 11.5.2012 12.00 Uhr wieder telefonisch oder per E-Mail abmelden, erhalten das Startgeld zurücküberwiesen, reduziert um eine Verwaltungsgebühr von 1 €.

Preise:

250 / 210 / 170 / 130 / 100 € für die Plätze 1-5;

Ratingpreise: 75 / 50 / 25 € für die Plätze 1-3 in folgenden DWZ-Wertungsgruppen (ab 10 TN pro Gruppe garantiert): bis 1399; 1400-1599; 1600-1799; 1800-1999. Sonderpreise zu je 75 € für den besten Senior (Jahrgang 1952 und älter) und den besten Jugendlichen (Jahrgang 1994 und jünger).

Keine Doppelpreise. Wertung: Punkte, Buchholz, verfeinerte Buchholz, dann Teilung des Preisgeldes. Preise sind ab 100 Teilnehmer garantiert.

Frauen-Preise: 100 / 80 / 60 / 40 / 30 €.

Diese sind nur für Württ. Spielerinnen ausgeschrieben. Die ersten drei Preise sind garantiert. Daneben können die „Herren“-Preise gewonnen werden.

Doppelpreise gibt es allerdings nicht!

Für die Bestimmung der Rating-Klassen wird die Liste genommen, wie sie von schachbund.de am Sa. 12.05.2012 geladen werden kann (u. U. älter). Die anzugebende DWZ dient der Plausibilitätskontrolle.

Ehrungen:

Sämtliche Gewinner von Sieg- und Rating-Preisen erhalten eine Urkunde des SVW. Die drei Gesamtsieger, die beste



Spielerin, der beste Senior bzw. Seniorin und der beste Jugendliche erhalten zusätzlich einen Pokal.

Qualifikation:

Die beiden bestplatzierten Spieler mit einer Spielberechtigung des SVW sind - sofern sie die Bestimmungen zur Teilnahmeberechtigung des DSB erfüllen - als Vertreter des SVW für die Deutsche Schnellschachmeisterschaft 2012 vorberechtigt.

Die bestplatzierte württembergische Spielerin ist für die Deutsche Schnellschachmeisterschaft der Frauen 2012 vorberechtigt.

Anmeldung:

über horb@schachvereine.de und durch Einzahlung des Startgeldes

Organisation/Info:

Männer: dietrich.noffke@svw.info ; 07042-33931
Frauen: biserka.brender@svw.info ; 0711-602005

Turnierleitung:

Christof Beuter christof.beuter@t-online.de, 07459-1607
(0160-1060593 am Turniertag)

Dietrich Noffke dietrich.noffke@svw.info ; 07042-33931

Bewirtung:

Für sehr gutes und preiswertes Essen und Trinken ist den ganzen Tag auch für interessierte Besucher bestens gesorgt.

Internet:

Sie finden diese Ausschreibung auf der Homepage des SK Horb 1966 e.V. <http://www.horb.schachvereine.de>
SVW <http://www.SVW.info> unter Spielbetrieb / Schnellschach

Dietrich Noffke,

Mitglied des Verbandsspielausschusses des SVW

Anzeigenpreise

Vereine des SVW können Informationen zu ihren Veranstaltungen (Turnierausschreibungen, Terminkalender) kostenfrei platzieren.

Mit dem Badischen Schachverband besteht eine Sondervereinbarung auf Gegenseitigkeit.

Dritte und gewerbliche Veranstalter erhalten eine Rechnung.

Anzeigengröße, Anzeigenpreise pro Ausgabe (Stand Juli 2004)

Schachzeitung-Württemberg, zweispaltig je Seite; je Zeile 9 Punkte hoch, i. d. R. in Times New Roman

Seite	Spalte	H x B	Preis
1/1	2	260 x 190	160,- €
1/2	1	260 x 92	80,- €
1/2	2 halbe	130 x 190	80,- €
1/4	1/2	130 x 92	40,- €
1/8	1/4	65 x 92	20,- €

Halber Anzeigenpreis ab der 2. Ausgabe für gleiche Anzeige in aufeinander folgenden Ausgaben.

Wird die Anzeigengröße nicht voll ausgenutzt, wird die nächst größte berechnet.

Zuzüglich Mehrwertsteuer (fällt z. Zt. nicht an).

Der Ort der Anzeige in der jeweiligen Ausgabe wird von der Redaktion festgelegt.

Einsenderegeln

Nach Absprache mit dem Schachverband Württemberg e.V. gelten folgende:

Regeln für die Einsendungen an die Redaktion der Schachzeitung Württemberg

Aus presserechtlichen Gründen muss jeder eingesandte Bericht namentlich gekennzeichnet werden. Ist kein Verfasser genannt, wird der Einsendename angeführt. Bei Turnierausschreibungen genügt die Angabe des veranstaltenden Vereins.

Bitte den Redaktionsschluss der SZWü beachten.

Einsendungen nur als Anhang an eine E-Mail schicken. Alternativ dazu eine CD oder eine Diskette schicken.

Bitte keine Faxe oder Briefe einsenden. Sie werden nicht bearbeitet.

Einsendungen bitte möglichst frühzeitig (nicht erst am Tag des Redaktionsschluss) schicken.

Mail-Text:

Stichwortartig den Inhalt des Anhangs in Kurzform, z.B. Protokoll Vorstandssitzung, Ausschreibung Jugendturnier, usw.

Dateinamen im Anhang immer mit folgenden Abkürzungen beginnen:

ST	Bezirk Stuttgart	OS	Bezirk Oberschwaben
OA	Bezirk Ostalb	UL	Bezirk Unterland
NF	Bezirk Neckar-Fils	AS	Bezirk Alb-Schwarzwald
SEN	Senioren-schach	FR	Frauenschach
AUS	Turnier-Ausschreibung	LS	Leistungsschach
OL	Oberliga	VL	Verbandsliga

Beispiel: UL Protokoll Bezirkstag.doc

Nur RTF-, DOC-, Excel-Dateien verwenden. KEINE PDF !

Keine Makros verwenden!

Konvertierungen von Texten vieler Textdateien nach WORD „vernichten“ den Fließtext. In WORD findet man nach der Konvertierung fast immer an jedem Zeilenende einen „harten Zeilenumbruch (+oder ¶)“. Diese Steuerzeichen müssen z. T. (zeitaufwändig) entfernt werden, damit für das Layout der SZWü wieder ein Fließtext entsteht.

Texte, Ausschreibungen also am besten gleich in WORD verfassen.

Die gerne verwendeten Tabulatoren müssen alle „vernichtet“ werden. Die Spalten in der SZWü stimmen mit einer DIN A4 Seite nicht überein.

Für Turniertabellen: Bitte unbedingt die Tabellenfunktion von Word oder einfach Excel-Dateien benutzen.

Fotos:

JPG-Dateien nicht unter 300 KB. Papierbilder bitte mindestens 9 x 13 zusenden.

Achtung: Für manche Ausgaben der SZWü werden viele Bild-Dateien eingesandt. Fehlt die Zuordnung zum Text (über den Dateinamen), dann kann ein Bild auch im falschen Bericht landen. Deshalb **müssen** die Bilddateien **denselben Dateinamen** haben, wie die zugehörige Berichtdatei.

Z. B.: UL KEM Text.doc UL KEM Bild 01.jpg, UL KEM Bild 02.jpg usw.

Bitte schreiben Sie im Text auch die Bild-Kommentare (Personennamen etc).

Orientieren Sie sich an den Beispielen in der Rochade Württemberg.

Die Redaktion der Schachzeitung Württ. ist unter folgender E-Mailadresse erreichbar:

Einsendungen: [schachzeitung\(at\)svw.info](mailto:schachzeitung(at)svw.info)

Kommunikation (Fragen etc.): [reldoc\(at\)aol.com](mailto:reldoc(at)aol.com)

Spielbetrieb

Oberliga

Runde 8; Spieltag: 18.03.2012 10:00 Uhr

SF Pfullingen 1 - SABt TSV Willsbach 1 : 4,5 : 3,5

Altenhof, Martin - Pogan, Nikolas:0:1; Nägele, Thomas - Brodbeck, Stefan:+-; Nagelsdiek, Michael - Zuferi, Enis:0:1; Einwiller, Bernd - Wolf, Christian:1/2:1/2; Banaszek, Marcin - Kolb, Wolfgang:1/2:1/2; Einwiller, Dieter - Pfaff, Alexander:1:0; Wendler, Werner - Klotz, Hartmut:1/2:1/2; Bräuner, Uwe - Hähnle, Bernd:1:0;

SV Ebersbach 1 - SK Schmid/Cannstatt 1 : 3,5 : 4,5

Grill, Bernd - Kabisch, Thilo:1/2:1/2; Rupp, Michael - Niklasch, Oliver:1:0; Kessler, Dietmar - Trachtmann, Mark:0:1; Junger, Werner - Holzhäuer, Mathias:1:0; Junger, Ulrich - Thoma, Christian:0:1; Hehn, Hartmut - Krockenberger, Martin:0:1; Mehrer, Michael - Eisele, Steffen:0:1; Wolf, Walter - Witke, Thomas:1:0;

SF Deizisau 1 - SABt TG Biberach 1 : 4,5 : 3,5

Hirneise, Jens - Mack, Wolfgang:1:0; Bronznik, Valeri - Birkenmaier, Rainer:1:0; Weigand, Bernhard - Namyslo, Holger:0:1; Mareck, Sascha - Sokratov, Stanislav:0:1; Gustain, Marc - Wohlfahrt, Rainer:0:1; Schwarz, Arnd-Rüdiger - Weidel, Albrecht:1:0; Brenner, Markus - Merk, Tobias:1/2:1/2; Klaric, Zoran - Rechtsteiner, Oliver:1:0;

SABt Post-SV Ulm 1 - Stuttgarter SF 1879 2 : 5 : 3

Heidenfeld, Mark - Kvetny, Mark:0:1; Sick, Oliver - Hofmann, Martin:1/2:1/2; Oberst, Thomas - Seyfried, Claus:1:0; Pieper, Thomas - Gabriel, Josef:1:0; Engelhart, Achim - Chatziioakimidis, Niko:0:1; Schulze, Andreas - Migl, Dieter:1:0; Preuß, Heiko - Gerstenberger, Heinz:1/2:1/2; Dörflinger, Josef - Wettengel, Alexander:1:0;

SG Schwäb.Gmünd 1872 e.V 1 - Stuttgarter SF 1879 1 : 2 : 6

Jurek, Josef - Strunski, Andreas:0:1; Denisow, Jewgeny - Neyman, Igor:0:1; Weiss, Andreas - Nebolsina, Vera:0:1; Hönick, Andreas - Mäurer, Christoph:1/2:1/2; Gulde, Jürgen - Fischer, Sebastian:0:1; Held, Paul - Naumann, Axel:1:0; Reichert, Matthias - Lorscheid, Gerhard:0:1; Bader, Gerd - Gabriel, Robert:1/2:1/2;

Pl.	Mannschaft	Sp.	MP	BP
1	Stuttgarter SF 1879 1	8	15	39.5
2	SF Deizisau 1	8	12	36.5
3	SABt Post-SV Ulm 1	8	11	38.0
4	SK Schmid/Cannstatt 1	8	11	35.5
5	SG Schwäb.Gmünd 1872 e.V 1	8	9	32.5
6	Stuttgarter SF 1879 2	8	7	29.5
7	SF Pfullingen 1	8	7	29.0
8	SABt TG Biberach 1	8	4	27.5
9	SV Ebersbach 1	8	3	29.5
10	SABt TSV Willsbach 1	8	1	22.5

Verbandsliga Nord**Runde 8; Spieltag: 25.03.2012 10:00 Uhr****Stuttgarter SF 1879 3 - SK Schwäbisch Hall 1 : 3 : 5**

Wittmann, Ralf - Zpevak, Pavel:½:½; Aksenov, Pavel - Tuncer, Ufuk:½:½; Schmid, Hartmut - Mudrak, Josef:0:1; Hoeschele, Hans-Ulrich - Bahmann, Micha:½:½; Sporrer, Bernhard - Buran, Jaroslav:0:1; Mock, Oskar - Lenzen, Martin:1:0; Lutz, Herbert - Prinz, Bernhard:½:½; Stolz, Stephan - Mages, Steffen:0:1;

SC Tamm 74 1 - SC Böblingen 1975 e.V. 2 : 5 : 3

Manakov, Ilya - Bauer, Peter:1:0; Döring, Andreas - Remmler, Hans-Peter:0:1; Lange, Jan-David - Behrendt, Clemens:½:½; Guballa, Jens - Messner, Harry:1:0; Bärner, Helmut - Weisenburger, Horst:1:0; Döring, Stefan - Schröter, Samuel:0:1; Dolensky, Roland - Oettinger, Hagen:1:0; Schmidt, Tobias - Hida, Kemajl:½:½;

SV Unterkochen 1 - SK Sontheim/Brenz e.V. 1 : 3,5 : 4,5

Fiekers, Christian - Lang, Marc:-+; Egle, Stefan - Riefner, Edwin:½:½; Egle, Martin - Puerckhauer, Soeren:½:½; Fink, Torsten - Trepcica, Safet:½:½; Junker, Hans-Dieter - Ullmann, Jürgen:½:½; Zirlik, Rudi - Walliser, Holger:½:½; Frühsorger, Dieter - Schauz, Martin:½:½; Hoering, Lutz - Walter, Kevin:½:½;

SC Feuerbach e. V. 1 - Sabt DJK Ellwangen 1 : 6,5 : 1,5

Keilhack, Harald - Timeus, Frank:+-; Beyer, Christian - Stuhl, Alexander:+-; Zimber, Armin - Berg, Andreas:1:0; de Boer, Hans-Reiner - Pfitzer, Norbert:½:½; Rempel, Eugen - Merz, Klaus:1:0; Schuster, Gerhard - Kunert, Peter:1:0; Feith, Bernhard - Breitlaender, Frank:½:½; Wenninger, Ingo - Pfitzer, Martin:½:½;

SV Stuttgart-Wolfbusch 1956 e.V. 1 - SC Grunbach 1 : 6,5 : 1,5

Häcker, Alexander - Rabus, Berthold:½:½; Dietrich, Frank - Vielsack, Guido:+-; Kalnins, Andris - König, Dirk:0:1; Häcker, Johannes - Schnabel, Andreas:+-; Montigel, Philipp - Mayer, Joachim:1:0; Smolka, Alexander - Hahn, Dieter:1:0; Häcker, Sonja - Bangert, Udo:1:0; Willems, Sebastian - Lenz, Reiner:+-;

Tabelle nach der 8.Runde

Pl.	Mannschaft	Sp.	MP	BP
1	SK Schwäbisch Hall 1	8	14	42.0
2	SV Stuttgart-Wolfbusch 1956 e.V. 1	8	14	40.5
3	SC Böblingen 1975 e.V. 2	8	10	34.5
4	SC Grunbach 1	8	9	33.0
5	SK Sontheim/Brenz e.V. 1	8	9	31.0
6	SC Tamm 74 1	8	8	32.5
7	SC Feuerbach e. V. 1	8	7	31.0
8	Stuttgarter SF 1879 3	8	6	30.0
9	SV Unterkochen 1	8	3	23.5
10	Sabt DJK Ellwangen 1	8	0	22.0

Verbandsliga Süd**Runde 8; Spieltag: 25.03.2012 10:00 Uhr****Sabt Post-SV Ulm 2 - SK Bebenhausen 1992 2 : 2,5 : 5,5**

Kramer, Christian - Wandel, Dietrich:1:0; Habel, Christof - Bilalic, Merim:0:1; Over, Klaus - Zimmermann, Ulrich:0:1; Vengring, Antal - Braun, Georg:0:1; Schallenmüller, Wolf-Ulrich - Lebeda, Timo:0:1; Tjo, Valeri - Alber, Alexander:0:1; Förderreuther, Jonas - Thelen, Ralf:1:0; Kucinski, Igor - Pajer, Michael:½:½;

SC Rangendingen 1 - SV Tübingen 1870 e.V. 1 : 2,5 : 5,5

Gorgs, Alfred - Roth, Jürgen Eugen:1:0; Schwenk, Andreas - Frick, Christoph:1:0; Muschkowski, Jürgen - Sonnberger, Reinhard:½:½; Baumann, Frank - Khadempour, Farhad:0:1; Lipp,

Hans-Peter - Claus, Thomas:0:1; Birkle, Josef - Schmidt, Olaf:0:1; Muysers, Hendrik - Weber, Klaus:0:1; Schenk, Thomas - Koppenhoefer, Bernhard:0:1;

SK Markdorf 1 - SV Nürtingen 1920 1 : 3 : 5

Knödler, Dieter - Aring, Gerd:½:½; Schroeder, Johannes - Kukofka, Dirk-Achim:½:½; Jurisic, Zlatko - Auch, Stefan:½:½; Zduj, Christian - Doll, Michael:½:½; Savic, Robert - Templin, Klaus-Dieter:0:1; Oestreicher, Hans-Ulrich - Kudlich, Wolfgang:½:½; Arnold, Thomas - Hohnecker, Markus:½:½; Wulf, Jürgen - Kelbling, Alexander:0:1;

Ssg Fils-Lauter e. V. 1 - Sabt TSV Langenau 1 : 5 : 3

Holl, Hans-Peter - Birzele, Albrecht:½:½; Majer, Willi - Wutzke, Roland:1:0; Holl, Gerd - Schlais, Harald:½:½; Erker, Thomas - Herz, Thomas:1:0; Eisele, Michael - Hahnewald, Peter:½:½; Linke, Patrick - Hörsch, Heiner:0:1; Keck, Steffen - Beck, Rudolf:½:½; Escher, Franz - Geutner, Steffen:1:0;

Sabt SV Jedesheim 1921 1 - SC Weisse Dame Ulm e.V. 1 : 3,5 : 4,5

Krassowizkij, Jaroslaw - Smolny, Frieder:½:½; Anistratov, Dimitrij - Fleischer, Frank:1:0; Römer, Ulrich - Berning, Boris:½:½; Schmidlechner, Alexander - Schwab, Matthias:0:1; Stiepan, Hans-Michael - Bathray, Johannes:0:1; Kranz, Armin - Gebhardt, Uwe:½:½; Langwieser, Alexander - Wolf, Rainer:1:0; Rudolf, Peter - Lainburg, Viktor:0:1;

Tabelle nach der 8.Runde

Pl.	Mannschaft	Sp.	MP	BP
1	Ssg Fils-Lauter e. V. 1	8	12	35.0
2	SK Bebenhausen 1992 2	8	11	37.5
3	SC Weisse Dame Ulm e.V. 1	8	11	36.5
4	SV Tübingen 1870 e.V. 1	8	10	33.5
5	Sabt SV Jedesheim 1921 1	8	9	33.5
5	Sabt TSV Langenau 1	8	9	33.5
5	SV Nürtingen 1920 1	8	9	33.5
8	SC Rangendingen 1	8	5	28.0
9	SK Markdorf 1	8	4	29.0
10	Sabt Post-SV Ulm 2	8	0	20.0

BW-Jugendliga U20**Runde 1; Spieltag: 17.03.2012 14:00 Uhr****BG Buchen 1 - SK Bebenhausen 1992 1 : 0,5 : 5,5**

Wosch, Simon - Wenninger, Philipp:-+; Hefner, Felix - Kaulich, Philipp Theodor:½:½; Leis, Florian - Gibicar, Danijel:-+; Bäuerle, Rainer - Lebeda, Timo:0:1; Keller, Thorsten - Alber, Alexander:0:1; Grimm, Manuel - Grimm, Ling Leander:0:1;

SC Neumühl 1 - SV Stuttgart-Wolfbusch 1956 e.V. 1 : 4 : 2

Brzezinka, Kenneth - Dölker, Kai:½:½; Oser, Kai - Issaad, Pascal:½:½; Watrin, Jan - Lobmeyer, Fabian:+-; Markic, Antonio - Hölldampf, Leonard:0:1; Walter, Jannick - Weber, Simon:1:0; Schulze, Christopher - Zacke, Gregor:1:0;

SC Heitersheim 1 - SG Königskinder Hohentübingen e.V. 1 : 5,5 : 0,5

Wendering, Leonard - Jansen, Lauritz:1:0; Winter, Philipp - Reimer, Benedict:1:0; Grunau, Christoph - Shankar, Ajay:1:0; Boes, Julian - Maurer, Noah:½:½; Schopferer, Markus - Hurm, Marius:1:0; Groß, Dennis - Migesel, Philipp:+-;

SC Weisse Dame Ulm e.V. 1 - Heilbronner SV 1 : 3 : 3

Veit, Walter - Peng, Xiang-Tobias:½:½; Bitter, Frank - Biefel, Christian:½:½; Stoll, Katja - Mikeler, Marcel:½:½; Kelemen, Alexander - Thren, Christian:½:½; Kirn, Niklas Johann - Wunder, Anton:1:0; Ringhut, David - Wenninger, Patrick:0:1;

Tabelle: s.nächste Seite

**Tabelle nach der 1.Runde**

Pl.	Mannschaft	Sp.	MP	BP
1	SK Bebenhausen 1992 1	1	2	5.5
2	SC Heitersheim 1	1	2	5.5
3	SC Neumühl 1	1	2	4.0
4	SC Weisse Dame Ulm e.V. 1	1	1	3.0
5	Heilbronner SV 1	1	1	3.0
6	SV Stuttgart-Wolfsbusch 1956 e.V. 1	1	0	2.0
7	SG Königskinder Hohentübingen e.V. 1	1	0	0.5
8	BG Buchen 1	1	0	0.5

Verbandsjugendliga**Runde 1; Spieltag: 17.03.2012 14:00 Uhr****SC Laupheim 1962 e.V. 1 - SF 1876 Göppingen 1 : 2,5 : 3,5**

Mayer, Johannes - Zeller, Elisa:0:1; Aberle, Marcelo - Sommer, Konstantin:½:½; Engelniederhammer, Fabian - Diltthey, Lenart:0:1; Janson, Robert - Weber, Tom:½:½; Angele, Daniel - Cöllen, Florian:½:½; Janson, Gregor - Cöllen, Björn:1:0;

SK Sontheim/Brenz e.V. 1 - Stuttgarter SF 1879 1 : 4 : 2

Schmid, Anton - Kvetny, Mark:½:½; Walter, Kevin - Volosozhar, Danylo:1:0; Häußler, Nathanael - Zeh, Dominik:1:0; Romes, Paul - Zakrzewski, Alexander:1:0; Petitto, Francesco - Haak, Moritz:0:1; Mayer, Josef - Götzfried, Rudolf:½:½;

SF Pfullingen 1 - SG Schwäb.Gmünd 1872 e.V 1 : 2 : 3

Frech, Lukas - Harr, Maximilian:½:½; Wendler, Simon - Reindl, Arno:½:½; Wendler, David - Reindl, Knut:0:1; Jäger, Tim - Waibel, Christian:0:1; Kutscher, Cedric - Totzeck, Christian:1:0; Hettler, Daniel - Zikeli, Lisa:-:-;

SC Neckarsulm e.V. 1 - SF Biberach 1 : 2,5 : 3,5

Müller, Philipp - Zeyer, Oliver:1:0; Schimmele, Alexander - Triantafillidis, Zoe:½:½; Brzhezytskyi, Maxim - Arns, Alexander:1:0; Ayman, Fatih - Regg, Daniel:0:1; Pereira, Marvin - Degehhard, Simon:0:1; Braun, David - Triantafillidis, Katharina:0:1;

Pl.	Mannschaft	Sp.	MP	BP
1	SK Sontheim/Brenz e.V. 1	1	2	4.0
2	SF 1876 Göppingen 1	1	2	3.5
3	SF Biberach 1	1	2	3.5
4	SG Schwäb.Gmünd 1872 e.V 1	1	2	3.0
5	SC Neckarsulm e.V. 1	1	0	2.5
6	SC Laupheim 1962 e.V. 1	1	0	2.5
7	Stuttgarter SF 1879 1	1	0	2.0
8	SF Pfullingen 1	1	0	2.0

Württembergische Schachjugend

m.meier@wsj-schach.de

E-Mail-Adressen haben d. einheitliche Form: E-Mail(1): vorname.nachname@svw.info oder E-Mail(2): Vornamen-Initiale.nachname@wsj-schach.de (siehe Bsp.oben)

1. Vors.: Michael Meier, Hornrain 15, 71573 Allmersbach i. T., Tel.: 07191/5 90 75, E-Mail(2); 2. Vors.: Thomas Müller, Konrad-Witz-Str. 6, 78628 Rottweil, Tel.: 0160/785 94 76, E-Mail(2); **Kassenwart:** David Blank, Robert-Koch-Str. 124, 73760 Ostfildern, 0711-71950290, E-Mail(1); E-Mail(2); **Spielleiter:** Yves Mutschelknaus, Grubenäcker 87, 70499 Stuttgart, Tel.: 0711/862 08 02, E-Mail(1); **Ref. f. Ausbildung:** Moritz Kracke, Schützenberg 1, 72525 Dottingen, Tel.: 0176/96498535, E-Mail(1); **Breiten+Freizeitsport:** Roland Sieker, Wallensteinstr. 19 b, 70437 Stuttgart, 0711/8494845, E-Mail(1); **Ref. f. Schulschach:** Bernd Grill, Springenstr. 32, 89551 Königsbrunn, Tel.: 07328/924697, E-Mail(1); **Ref. f. Mädchenschach:** Jasmin Bauersfeld, Mühlsteige 25, 89075 Ulm, Tel.: 0731/152 54 36, E-Mail(2); **Jugendsprecher:** Sonja Baumann, Fehrbellinerstr. 29, 70499 Stuttgart, Tel.: 0711/8069082, E-Mail(2); **Schriftführer:** Achim Frank, In den Straßäckern 7, 73557 Mutlangen, Tel.: 0170/175 15 04, E-Mail(1); **Webmaster WSJ:** Nhi Huynh, Kuppinger Str. 12, 70563 Stuttgart, Tel.: 0178/166 34 50, E-Mail(2); **Spielausschuss:** Christian Erfle, Ulmer Str. 9, 71732 Tamm, Tel.: 07141/60 11 29, E-Mail(2); **Konto:** Baden-Württembergische Bank, Konto Nr.: 688 71 31, BLZ: 600 501 01

Keine Berichte

SVW – Service

walter.pungartnik@svw.info

Wichtige Ergänzungen bei der WLSB-Vereins Versicherung !

Fördervereine sind **nicht** über die WLSB-Sportversicherung versichert, auch bei Veranstaltungen mit Fördervereinen muss eine zusätzliche Versicherung mit der ARAG abgeschlossen werden. Empfehlung: Vorherige Abstimmung mit der ARAG !

Nichtmitglieder sind bei Teilnahme an Vereinsveranstaltungen **nicht versichert**, (ist bekannt) Empfehlung: Eine recht kostengünstige Nichtmitglieder abschließen. (bis . 100 MG ca. 80.- € ca./Jahr)

Bei Veranstaltungen, die vom Verband oder seiner Untergliederung, Bezirk oder Kreis, satzungsgemäß ausgerichtet werden, sind auch die **Nicht-Mitglieder versichert**, da der Verband eine pauschale Nicht-Mitgliederversicherung abgeschlossen hat.

Zu beachten: Nichtmitglieder, die im Auftrag des Vereines bei Veranstaltungen eingesetzt werden (Helfer, Fahrer, Betreuer,) sind jedoch über die WLSB Sportversicherung versichert!! **Sehr wichtig und gut für uns !!**

Nichtmitglieder die bereits bei einem anderen Vereine Mitglied sind, sind auch bei einem Gastverein (z.B. bei einem Schachverein) als Nichtmitglied versichert!

Die ehrenamtlichen Mitarbeiter eines Vereins sind mit einer zusätzlichen Haftpflicht- und Unfall-Versicherung, die sogenannte **Ehrenamtsversicherung** über die VBG (Berufsgenossenschaft) kostenlos mitversichert.

Walter Pungartnik
Vizepräsident des SVW

Dokumentation der Rochadeberichte 2011 und der SchachZeitung ab 2012.**Wichtige, bisher erschienenen Beiträge und Hinweise**

- Hinweis auf Nicht-Mitgliederversicherung **Mai 12**
- WLSB-Ausschreibg. Kooperat. Schule-Verein **April 12**
- SVW-Mitgliederstatistik 2012 **März 12**
- WLSB-Ausschreibung für Schach-SG 2012/13 **März 12**
- Schachverein im Blickpunkt – Vereinsberatg. **Jan. 12**
- Zuschuss Schach-AG u. Schachkurse **Sep.11**
- SVW-Zusch. Möglichkeit 1. Teil **Juli 11**
- Dank dem Ehrenamt **Juni 11**
- Ausschreibg. SVW Jubiläumszuschuss **Mai 11**
- Allg. Mitgliederstatistik 2011 im SVW **April 11**
- SVW-Service auf der SVW-Homepage **Feb 11**

Problemschach

wolfgang.erben@svw.info

Münzschach und Imitator

Ein **Imitator** ist eine **Märchenfigur**, die keine Farbe hat und auch nicht selbständig zieht, sondern wie ein Schatten die Bewegung jedes ziehenden Steines mitmacht. Der Imitator wird immer in die gleiche Richtung und gleich weit bewegt wie der ziehende Stein. Gelangt der Imitator dabei auf ein besetztes Feld oder über den Brettrand hinaus, so ist der betreffende Zug illegal.

Im linken Diagramm ist der Zug 1.Tb8+ möglich, weil der Imitator Ic5 den Turmzug – zwei Felder nach vorne – nachahmen kann. Er gelangt dabei nach c7 (rechtes Diagramm). Der Zug wird als 1.Tb8[Ic7]+ notiert.

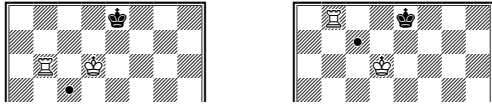

Die Flucht 1... Ke8-f7 ist nun nicht erlaubt, weil der Imitator beim entsprechenden Zug Ic7-d6 auf ein besetztes Feld käme. Schwarz ist Matt.

Allerdings ist dies keineswegs so klar, wie es vielleicht scheint. Mit dem Turm auf a8 statt b8 (linkes Diagramm) ist es nämlich nicht Matt! Zwar ist auch hier die Antwort 1... Kf7[Ic6] illegal, aber Schwarz kann rotzfrech 1... Kf8[Ic7]! ziehen (rechtes Diagramm).

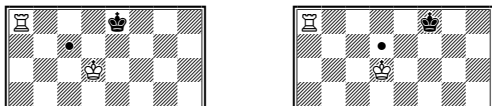

Der König ist hier außerhalb der Reichweite des Turmes! Weil der Imitator bis zum rechten Brettrand nur vier Felder hat, kann auch der Turm nicht mehr als vier Felder nach rechts ziehen. Er kommt nur bis e8.

Münzschatz – unterhaltsam und lehrreich

Der Imitator ergibt – durch kleine Veränderungen – eine interessante Variante im Parteschach. Dabei wird der Imitator durch eine **Münze** dargestellt. Die Position der Münze zu Spielbeginn ist nicht ganz einheitlich festgelegt. Üblich sind e3 oder e4 oder ein beliebiges Feld im Zentrum. **Münzschatz** ist didaktisch recht nützlich. Es schult enorm das Vorstellungsvermögen, insbesondere das Gefühl für geometrische Konstellationen.

Im Unterschied zum Imitator darf die Münze (M) generell springen. Ein Imitator darf das nur bei einem Springerzug. Im linken Diagramm ist mit einer Münze auf c6 also Dg6[Me8] erlaubt. Im rechten Diagramm steht der schwarze König im Schach, denn Lxe8[Md8] wäre möglich.

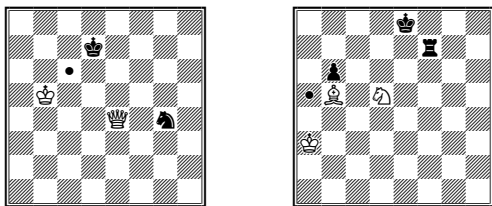

Welche Damenzüge hat Weiß insgesamt im linken Diagramm (**Übung 1**) und welche davon bieten Schach? Welche Möglichkeiten hat Schwarz im rechten Diagramm, das Schach abzuwehren (**Übung 2**)? Wie sieht es jeweils mit Imitator statt Münze aus?

Auch beim Münzschatz finden nach [P] die Züge von Stein und Münze gleichzeitig statt. Im Internet finden sich aber auch Spielregeln, bei denen die Münze zuerst ziehen muss. Dann wäre in der linken Stellung zwar Dc6[Ma8], nicht aber Dg2[Me4] möglich.

Der Imitator im Schachproblem

In Schachproblemen wird generell der Imitator verwendet. Viele Aufgaben funktionieren aber mit einer Münze ganz genauso, beispielsweise das nachstehende reizvolle „Schattenspiel“ ([J]).

Aufgabe 1: G. Leathem Fairy Chess Review VI, 1939

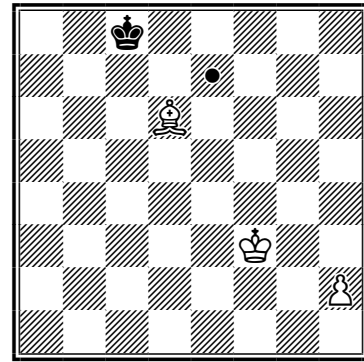

Matt in 2 Zügen (3+1)

„Der **Schlüsselzug** 1.Lg3 zieht den Schatten nach h4 mit. Die schwarzen Königszüge nach b7, d8 und d7 sind nun durch die parallele Unbeweglichkeit des Schattens nicht möglich. 1... Kc7[Ih3] setzte den schwarzen König in Schach, dagegen ist 1... Kb8[Ig4] möglich, da der Lg3 in dieser Stellung nur bis c7[Ic8] wirkt.“ ([J]) Und nun (**Übung 3**)?

Ein doppeltes Springerrad

Durch einen Imitator können mit sparsamsten Mitteln interessante Themen dargestellt werden. Die folgende Komposition (aus [GB]) zeigt ein doppeltes **Springerrad**. Beide Springer ziehen in den verschiedenen Abspielen auf alle acht direkt erreichbaren Felder.

Aufgabe 2: R. J. Millour Spezialpreis, Europe Échecs, 1966

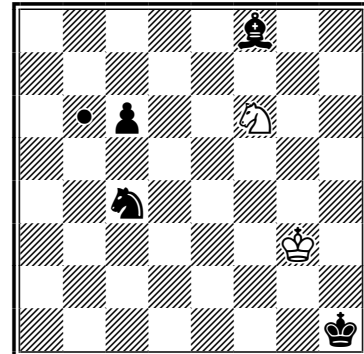

Matt in 2 Zügen (2+4)

Auch hier gibt es keinen Unterschied zwischen Imitator und Münze. Die Lösung beginnt mit dem Paukenschlag 1.Kh2[Ic5]!!. Der weiße König ist hier nicht bedroht, weil der Imitator vor dem schwarzen Bauern steht, also nicht ein Feld nach oben ziehen kann.

Schwarz kann nach dem **Schlüssel** nur mit dem Springer ziehen. Auf jede der acht Möglichkeiten antwortet Weiß mit einem anderen Springerzug. Finden Sie die beiden Springerräder (**Übung 4**)! Verstehen Sie, wozu der Läufer gebraucht wird?

Glossar

Märchenfigur (→ Januar 2012): Figur, die im normalen Schachspiel nicht vorkommt.

Schlüssel, Schlüsselzug (→ Mai 2010): erster Zug einer Problemlösung. Falls nicht ausdrücklich mehrere Lösungen verlangt sind, muss der Schlüssel eindeutig sein.

Quellen

„Le Guide des Échecs“ von Nicolas Giffard und Alan Biénabe ([GB], Éditions Robert Laffont, 1993). „Schattenspiele“ von Gerhard Jensch ([J], Schachmatt, Märchenschachring der Schwalbe, 1947). „The Encyclopedia of Chess Variants“ von D. B. Pritchard ([P], Games & Puzzles Publications, 1994).

Vielen Dank an Norbert Geissler, der mir viererlei hilfreiche Tipps gegeben hat und mir obige und weitere Quellen zur Verfügung gestellt hat, sowie an Bernd Schwarzkopf für umfangreiche Auszüge aus seiner Datenbank, die kaum noch Fragen zum Imitator offen lassen.

Problemschach-Wettbewerb

Beim **1. Problemschach-Wettbewerb des Schachverbandes Württemberg** geht es um eine **möglichst lange Münzsach-Partie**, bei welcher die Münze **kein Feld zweimal** besucht. Zu Spielbeginn soll die Münze auf das Feld e3 gelegt werden.

Wer schafft die meisten Züge?

Einsendeschluss: 30.11.2012, wolfgang.ermen@svw.info

Preise: 1.Preis 100€, insgesamt 250€

Weitere Informationen und die exakten, verbindlichen Wettbewerbsregeln folgen im nächsten Beitrag.

Lösungen der Übungen

1: Das linke Diagramm zeigt die möglichen Damenzüge, das rechte die zugehörigen Züge der Münze. Mit Imitator statt Münze wären Dc2[Ia4] und Dg6[Ie8] nicht erlaubt.

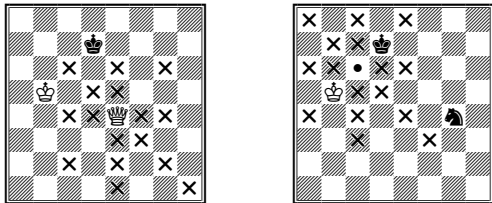

Keiner der Züge bietet Schach, weil die Münze nach den Zügen Dc6[Ma8], Dd5[Mb7], Dd4[Mb6], De6[Mc8], Dxd4[Me6] so nahe am oberen Brettrand steht, dass die Wirkung der Dame nicht bis zum König reicht.

2: Ohne Münze und Imitator könnte das Schach durch Kd8, Kf8 und durch Td7 abgewehrt werden. Alle drei Züge sind mit Münze illegal, weil die Münze dabei das Brett verlässt oder auf ein besetztes Feld kommt. Dafür gehen Tf8[Ma6], Tf4[Ma2] und Ke7[Ma4]. Mit Imitator statt Münze steht Schwarz zwar nicht im Schach, hat aber nur die beiden Züge Tf8[Ia6] und Ke7[Ia4].

3: „Der prachtvolle Mattzug **2.Kg2[Ih3]!** gibt dem L seine normale Wirksamkeit bis b8 zurück und verbaut den Schatten derart, dass dem schwarzen König keine Ausweichzüge mehr bleiben.“ ([J])

4: Die schwarzen Springerzüge geben alle Schach, weil der Imitator nicht mehr durch den schwarzen Bauern behindert wird. Aber Weiß bringt den Imitator einfach wieder nach c5 zurück:

1... Se5[Ie6]+ 2.Sd5[Ic5]#, 1... Sd6[Id7]+ 2.Se4[Ic5]#,
1... Sb6[Ib7]+ 2.Sg4[Ic5]#, 1... Sa5[Ia6]+ 2.Sh5[Ic5]#,
1... Sa3[Ia4]+ 2.Sh7[Ic5]#, 1... Sb2[Ib3]+ 2.Sg8[Ic5]#,
1... Sd2[Id3]+ 2.Se8[Ic5]#, 1... Se3[Ie4]+ 2.Sd7[Ic5]#.

Der Läufer wird benötigt, um die weißen Züge eindeutig zu machen. Ohne Läufer ginge beispielsweise auf 1... Sb6[Ib7] neben 2.Sg4[Ic5]# auch 2.Sh7[Id8]#, was mit Läufer durch 2... Le7[Ic7]! pariert wird.

Frauenschach

biserka.brender@svw.info

Übersicht über die

Württ. Schnellschachmeisterschaften der Frauen von 2001 - 2012

Datum	Ausrichtungsort	Teilnehmerzahl	1. Platz	2. Platz	3. Platz	verschiedenes
Juni 2001	Karlsruhe	7	Meier Annetarie Sylvia	Rieder Anita	Tepluhina Katharina	BW FSSEM
06.07.2002	Stuttgart	6	Gheng Simona	Buchele Sidonia	Rieder Anita	BW FSSEM
17.05.2003	Ettlingen	3	Gheng Simona	Rieder Anita	Brender Biserka	BW FSSEM
08.05.2004	Stuttgart	5	Meier Annetarie Sylvia	Gheng Simona	Buchele Sidonia	BW FSSEM
07.05.2005	Walldorf	keine Teilnahme (gleichzeitig DSB Kongreß in Pfullingen)	-----	-----	-----	BW FSSEM
21.05.2006	Pfalzgrafenerweiler	7	Morlock Waltraut	Hapke Yvonne	Rieder Anita	BW FSSEM
01.07.2007	Heilbronn – Biberach	8	Schäfer Daniela	Holschke Melanie	Österle Sabine	WH + WFSSEM
27.04.2008	Jedesheim – Illertissen	4	Sander Lucia	Schäfer Daniela	Brittschock - Schrall Bärbel	WH + WFSSEM
26.04.2009	Schwaikheim	5	Sautter Elke	Schiller Anna-Katharina	Michel Sonja	WH + WFSSEM
25.04.2010	Leingarten-Heilbronn	10	Gheng Simona	Schäfer Daniela	Gheng Hannelore	WH + WFSSEM
22.05.2011	Reute bei Biberach/Riß	7	Zikeli Saskia	Heil Marina	Sautter Elke	WH + WFSSEM
13.05.2012	Bildechingen bei Horb/N.					WH + WFSSEM

Gewinnerinnen der Deutschen Frauen-Schnellschach-Einzelmeisterschaften aus Württemberg:

Deutsche Meisterin 1997: Meier Annemarie Sylvia

Terminkalender 2012

So 13.05.2012 10.00 Uhr

Württembergische Schnellschachmeisterschaft (mit Herren zusammen)
in Bildechingen bei Horb/N.

07.06. - 10.06.2012

Deutsche Schachmeisterschaft für Frauenauswahlmannschaften der Landesverbände (DFLMM)
in Braunfels

So 29.07.2012 10.00 Uhr

Württembergische Frauenzusammentreffen & Simultan mit Frau WGM Vesna Misanovic
ausgerichtet vom:
SC Wangen

Leutkircher Str. 17
88239 Wangen im Allgäu

06.08. - 12.08.2012

Offene Deutsche Fraueneinzelmeisterschaft
in Gladenbach

Fr 07.09. - So 09.09.2012

Württembergische Einzelmeisterschaft für Frauen und Mädchen, A-Turnier

ausgerichtet vom:

SC Wangen

Leutkircher Str. 17

88239 Wangen im Allgäu

15./16.09.2012

Deutsche Frauen-Blitz Einzelmeisterschaft
in Hamburg

**** Württembergische Blitz Einzelmeisterschaft ****

Ausrichter noch nicht geklärt

Referentin für Frauenschach

Biserka Brender

Breitenschach

walter.pungartnik(at)svw.info

Einladung zur

3. Baden-Württembergischen Familien-Schachmeisterschaft in Illertissen

Der Schachverband Württemberg lädt alle schachbegeisterten Familien, einschließlich weiterer Verwandtschaftsgrade, zu der 3. BW - Familien-Schachmeisterschaft am Sonntag, den **24. Juni 2012**, nach **Illertissen** recht herzlich ein.

Dort wird das 7-Rundenturnier mit je 20 Minuten Bedenkzeit je Spieler und Partie im **Pfarrsaal St. Martin, Hauptstr. 20 in Illertissen** ab **10:00 Uhr** ausgetragen. Ausrichter ist die Schachabteilung **SV Jedesheim** unter der Organisationsleitung von Bernhard Jehle, auch bekannt unter seinem Schachversandt „ChessWare“. Diese Meisterschaft wird in Zusammenarbeit mit dem Breitenschachressort des SVW ausgetragen. Bernd Jehle, als erfahrener Organisator von vielen Schachveranstaltungen, garantiert fast schon eine tolle und familiäre Schachveranstaltung im Oberschwäbischen Schachbezirk.

Eine genaue Ausschreibung dieses Familien-Turniers, finden Sie ab Mai in dieser „SchachZeitung“ unter „Turnierausschreibung“ und auf der SVW-Homepage. Der Spielmodus und die Turnierregeln sind ähnlich wie bei der Deutschen Familien-Schachmeisterschaft. Da wir uns für eine offene Turnierform entschieden haben, ist keine Vorqualifizierung erforderlich und es können selbstverständlich auch Schachspieler und Spielerinnen, die nicht Mitglied in einem Verein sind, daran teilnehmen. Ferner sind natürlich auch alle **Schachspieler des Badischen Schachverband** sehr herzlich eingeladen, da dies ja eine gemeinsame Familienmeisterschaft beider Schachverbände ist.

Auch Gastmannschaften aus dem nahen Bayerischen Schachbereich sind gerne willkommen. Eine Mannschaft besteht aus 2 Spielern, die als Grundsatzvoraussetzung, in einem Verwandtschaftsverhältnis stehen müssen, siehe Ausschreibungsinfos.

Die Sabt SV-Jedesheim und das Breitenschachressort des SVW hoffen, dass sich daran auch viele Familienteams aus dem Badischen Schachverband beteiligen.

Walter Pungartnik, SVW und

Bernhard Jehle, Sabt SV Jedesheim.

Leistungsschach

Geschäftsführer d gemeinsamen Kommission f. Leistungssport GKL d. Schachverbände Baden u. Württemberg, [markus.keller\(at\)gmx.de](mailto:markus.keller(at)gmx.de), www.gkl.svw.info

Schach in Baden-Württemberg Quartalsbericht zum Leistungssport

Jeweils im ersten Quartal tagt der Technische Ausschuss der Gemeinsamen Kommission Leistungssport der Schachverbände Baden-Württembergs (GKL).

Auch 2012 bietet die GKL, zusätzlich zum Angebot der Verbände, die an C- und B-Trainer gerichtet sind, zwei Trainertage mit Nikolaus Sentef an. Neben dem Trainertag für Trainer an den Stützpunkten werden auch Individualtrainer eingeladen.

Auch bei den D-Kader-Lehrgängen gibt es Neuerungen. Zusätzlich zur Anti-Doping-Schulung, die voraussichtlich der Beauftragte der Deutschen Schachjugend Alexander Häcker übernimmt, führt Ulrich Haag beim kommenden Vorbereitungslehrgang auf die deutschen Jugendmeisterschaften wieder Einzelgespräche, um den mentalen und psychologischen Bereich zu stärken. Mit den Eltern werden am Anfang des Lehrgangs ebenfalls solche „weichen Punkte“ besprochen.

Die Trainingswoche für D3/4-Kaderspieler vor dem Sommer-Open in Baden-Baden wird 2012 um ein Angebot für D2-Kaderspieler erweitert. Die Koordination übernimmt Landes-trainer Jaroslav Srokowski, der auch internationale Trainer einladen wird.

Bei der TA-Sitzung war erstmals mit Karin Höglauer auch eine Mutter eines Landeskaderspielers dabei. Die TA möchte sie regelmäßig zu den Sitzungen einladen, um auch elternspezifische Anliegen in die Arbeit aufzunehmen.

Mit Zentrum Hockenheim soll 2012 der Landesstützpunkt Rhein-Neckar entstehen. Damit wird die umfassende leistungs-sportorientierte Arbeit in der Schachhochburg aufgewertet. Ein Antrag an den Landessportverband auf Anerkennung wird noch 2012 gestellt. Der Deutsche Schachbund unterstützt dieses Anliegen ebenfalls.

Im Gleichklang mit dem Deutschen Schachbund hat die GKL eine Prinzen-gruppe auf Baden-Württemberg-Ebene benannt, die im Hinblick darauf, dass die Spieler WM- bzw. EM-fähig gemacht werden, gefördert wird. Den entsprechenden Maßnahmenkatalog erstellt Landestrainer Srokowski. Ein erster Etatan-satz ist in 2012 gemacht. Parallel dazu hat der Landessportverband die Mittelzuweisung an den baden-württembergischen Leistungssport für 2012 leicht erhöht.

Leistungssportkoordinator Markus Keller berichtet über die Möglichkeit eines Austausches mit einer Jugendgruppe aus Brasilien, die 2012 mehrere Länder in Europa besucht. Insbesondere sind die Teilnahme an der Deutschen Ländermeisterschaft und ein Trainerseminar in Planung.



Im März wurde zudem die Arbeit der Talentstützpunkte erneut bewertet. Der Stützpunkt Stuttgart (Leiter Konrad Müller) führt erneut das Ranking an.

Weitere Informationen zum Leistungssport Schach in Baden-Württemberg können der Homepage www.gkl-bw.de entnommen werden.

(Dr. Markus Keller – Geschäftsführer GKL / Presse)

Schulschach

b-grill@t-online.de

Schulschachpokal 2012

Sobald die Ausschreibung des Schulschachpokals 2012 vorliegt, wird sie auf www.schulschach-bw.de und in der nächsten Ausgabe der SchachZeitung veröffentlicht.

Trotzdem sei hier vorab schon einmal bekanntgegeben, dass das Turnier am Freitag, den 13. Juli 2012 in Mannheim stattfindet.

Bernd Grill
Landesreferent Württemberg

Terminkalender

Stand: 15.04.2012

Der Terminkalender wird ausschließlich vom SVW geführt, nicht von der Redaktion der Schach-Zeitung Württemberg.

Die Vereine tragen Ihre Turniere und Termine selbst online ein wie folgt: www.svw.info --> Termine --> Eintragen"

Falls Probleme: E-mail an [termine\(ät\)svw.info](mailto:termine(at)svw.info)

01.05.2012 19. Schach in den Mai - Stuttgart-Mühlhausen
Monatsblitz SC Leinfelden

04.05.2012 Biberacher Sommer Open 2012 (Runde 1)
Monatsschnellschachturnier der SG Schwäbisch
Gmünd 2011/2012
4. Erdmannhäuser Schnellschachserie
Verbandsspielfreies Wochenende

05.05.2012 DJEM-Vorbereitungslehrgang
Bezirkstag Oberschwaben 2012

06.05.2012 Württ. Pokal-Mannschaftsmeisterschaft Vorrunde

11.05.2012 SSF 1879 - Offenes Monatsschnellturnier
Biberacher Sommer Open 2012 (Runde 2)
Offene Wimpfener Stadtmeisterschaft 2012
Verbandsspielfreies Wochenende

12.05.2012 13. Offene Riedlinger Stadtmeisterschaft
Württ. Schnellschachmeisterschaft

17.05.2012 1. Tammer Jugend Cup
Stuttgarter Stadtmeisterschaft 2012
26. Tammer Jugendopen

18.05.2012 SSF 1879 - Offenes Monats-Fischer-Schnellturnier
Offene Mönchfelder Monatsturniere

25.05.2012 Biberacher Sommer Open 2012 (Runde 3)
17. Reutlinger Open
18. Crailsheimer Schach-Open
SSF 1879 - Offenes Monatsblitzturnier
Offene Deizisauer Monatsturnier-Serie 2011/12
Offene Wimpfener Stadtmeisterschaft 2012
9. Offene Ingersheimer Blitzmeisterschaft
Verbandsspielfreies Wochenende

26.05.2012 3. Oeffinger Schachopen
Late-Night-Blitz beim Crailsheimer Open

01.06.2012 Monatsschnellschachturnier der SG Schwäbisch
Gmünd 2011/2012
4. Erdmannhäuser Schnellschachserie

03.06.2012 2.Rapid-Chess-Open 2011

05.06.2012 Monatsblitz SC Leinfelden

07.06.2012 Esslinger Schachopen

08.06.2012 Biberacher Sommer Open 2012 (Runde 4)
SSF 1879 - Offenes Monatsschnellturnier
Offene Wimpfener Stadtmeisterschaft 2012

10.06.2012 6. Schach im Schloss SC Künzelsau
Württ. Pokal-Mannschaftsmeisterschaft Viertelfinale

15.06.2012 SSF 1879 - Offenes Monats-Fischer-Schnellturnier
Offene Mönchfelder Monatsturniere
Württ. Blitz-Einzelmeisterschaft

17.06.2012 12. Göppinger Jugend-Open

24.06.2012 1. Spaichinger Jugendschachpokal
Württ. Pokal-Mannschaftsmeisterschaft - Halbfinale

29.06.2012 Biberacher Sommer Open 2012 (Runde 4)
SSF 1879 - Offenes Monatsblitzturnier

30.06.2012 17. Altbacher Jugendturnier (inkl. Württ. Jugendpokalturnier)

01.07.2012 16. Jedesheimer Jugend-Open
23. Offene Kirchheimer Stadtmeisterschaft
4. Jedesheimer Beginner-Turnier

03.07.2012 Monatsblitz SC Leinfelden

06.07.2012 4. Erdmannhäuser Schnellschachserie

07.07.2012 GKL-Mädchenlehrgang
GKL-Talentsichtung

08.07.2012 Württ. Pokal-Mannschaftsmeisterschaft - Finale

13.07.2012 SSF 1879 - Offenes Monatsschnellturnier

20.07.2012 SSF 1879 - Offenes Monats-Fischer-Schnellturnier
Offene Mönchfelder Monatsturniere
9. Offene Ingersheimer Blitzmeisterschaft

27.07.2012 SSF 1879 - Offenes Monatsblitzturnier

03.08.2012 4. Erdmannhäuser Schnellschachserie

04.08.2012 Enderle-Schnellschachturnier

07.08.2012 Monatsblitz SC Leinfelden

10.08.2012 SSF 1879 - Offenes Monatsschnellturnier

17.08.2012 SSF 1879 - Offenes Monats-Fischer-Schnellturnier
Offene Mönchfelder Monatsturniere

24.08.2012 Meister-/Kandidatenturnier

31.08.2012 SSF 1879 - Offenes Monatsblitzturnier

04.09.2012 Monatsblitz SC Leinfelden

07.09.2012 4. Erdmannhäuser Schnellschachserie

14.09.2012 SSF 1879 - Offenes Monatsschnellturnier

21.09.2012 SSF 1879 - Offenes Monats-Fischer-Schnellturnier

23.09.2012 14. Kirnbach Jugend Open in Niefern

28.09.2012 SSF 1879 - Offenes Monatsblitzturnier

29.09.2012 6. Otto-Beck-Gedächtnisturnier 2012 in Neckarsulm

02.10.2012 Monatsblitz SC Leinfelden

03.10.2012 15. Offene Böblinger Stadtmeisterschaft

05.10.2012 4. Erdmannhäuser Schnellschachserie

12.10.2012 SSF 1879 - Offenes Monatsschnellturnier

13.10.2012 D1/2-Kader-Lehrgang

19.10.2012 SSF 1879 - Offenes Monats-Fischer-Schnellturnier

- 26.10.2012 SSF 1879 - Offenes Monatsblitzturnier
 06.11.2012 Monatsblitz SC Leinfelden
 09.11.2012 SSF 1879 - Offenes Monatsschnellturnier
 10.11.2012 D1/2-Kader-Lehrgang
 16.11.2012 SSF 1879 - Offenes Monats-Fischer-Schnellturnier
 30.11.2012 SSF 1879 - Offenes Monatsblitzturnier
 01.12.2012 D3/4-Kader-Lehrgang
 04.12.2012 Monatsblitz SC Leinfelden
 14.12.2012 SSF 1879 - Offenes Monatsschnellturnier
 21.12.2012 SSF 1879 - Offenes Monats-Fischer-Schnellturnier
 SSF 1879 - Offenes Monatsblitzturnier
 01.01.2013 Monatsblitz SC Leinfelden
 11.01.2013 SSF 1879 - Offenes Monatsschnellturnier
 19.01.2013 D3/4-Kader-Lehrgang
 02.02.2013 D1/2-Kader-Lehrgang
 05.02.2013 Monatsblitz SC Leinfelden
 08.02.2013 SSF 1879 - Offenes Monatsschnellturnier
 23.02.2013 D1/2-Kader-Lehrgang
 05.03.2013 Monatsblitz SC Leinfelden

Bezirk Stuttgart

Bezirksleiter: Wolfgang Tölg, Jakob-Gauermann-Str. 17, 70736 Fellbach-Oeffingen, Tel. 0711-512269 o. 01522-9205917, E-Mail*); **Spielleiter u. stellv. Bezirksleiter:** Klaus Bornschein, Friedenastr. 21, 70188 Stuttgart, Tel.+Fax 0711-283861, E-Mail*); **Turnierleiter:** Thomas Böhmler, Im Brühl 69, 71229 Leonberg, Tel.: 07152-907356, E-Mail*); **Referent für Mitgliederverwaltung:** Holger Schröck, Osterbronnstr. 82, 70565 Stuttgart, 0711-2737788, Email*); **Referentin für Frauenschach:** Rosemarie Bornschein, Friedenastr. 21, 70188 Stuttgart, Tel.+Fax 0711-283861, E-Mail*); **Referent für Breiten- und Freizeitsport:** Thomas Awiszus, Christofstr. 1, 70736 Fellbach, Tel. 0711-5750835, E-Mail*); **Wertungsreferent:** Siegfried Schlierf, Linzer Str. 16, 71522 Backnang, Tel. 07191-61552, Fax 07191-342527, E-Mail*); **Referent für Ausbildung:** Klaus Bornschein, Adr. s.o.; **Leiter Landesliga:** Gerhard Lauppe, Seerosenstr. 60, 70563 Stuttgart, Tel. 0711-7356883, Fax 0711-78241865, E-Mail*); **Leiter Bezirksligen:** Klaus Bornschein, s.o.; **Vorsitzender Schiedsgericht:** Dr. Johannes Häcker, Fehrbellinerstr. 39, 70499 Stuttgart, Tel. 0711-8873049, E-Mail*); **Kassier:** Fritz Zöllmer, Albertus-Magnus-Str. 34, 71229 Leonberg, Tel. 07152-72802, E-Mail*); **Bank:** BWB Stuttgart, Kto-Nr. 30 439 61, BLZ 600 501 01

Bezirksjugend:

Jugendleiter: Marcel Keller, Prevorster Str. 27, 70437 Stuttgart, Tel. 0711-845832, E-Mail*); **Turnierleiter, komm.:** Yves Mutschelknaus, Grubenäcker 87, 70499 Stuttgart, Tel. 0711-8620802, Fax 0711-8620803, E-Mail*); **Ausbildungs-Referent, Stützpunktleiter:** Dr. Konrad Müller, Rösschweg 1, 71686 Remseck, Tel. 07146-283258, E-Mail*); **Jugendspriecherin:** Katrin Erben, katrin_erben@web.de; **Kassier:** Roland Sieker, Wallensteinstr. 19 B, 70437 Stuttgart, Tel. 0711-8494845, E-Mail*); **Bank:** BWB Stuttgart, Kto-Nr. 29 243 42, BLZ 600 501 01

Kreis Stuttgart-West:

Kreisleiter: Heiko Schmidt, Unterer Kasparswald 7, 70771 Leinfelden-Echterdingen, Tel.: 0711-796378, E-Mail*); **stellv. Kreisleiter:** Gerhard Lauppe, Seerosenstr. 60, 70563 Stuttgart, Tel. 0711-7356883, Fax 0711-78241865, E-Mail*); **Kassier:** Fritz Zöllmer, Albertus-Magnus-Str. 34, 71229 Leonberg, Tel. 07152-72802, E-Mail*); **Wertungsreferent:** Reinhard Kalwei, Aischbachstr. 13, 71134 Aildingen, Tel. 07056-2626, E-Mail*); **Staffelleiter Kreis- und B-Klasse:** Gerhard Lauppe, Adr. s.o.; **Staffelleiter A-Klasse:** Hans-Peter Abel, Manosquerstr. 22, 70771 Leinfelden, Tel. 0711-7543965; **Staffelleiter C-Klasse:** Rosemarie Bornschein, Friedenastr. 21, 70188 Stuttgart, Tel.+Fax 0711-283861, E-Mail*); **Jugendleiter:** Jens Uwe Renz, Böblingerstr. 22, 71088 Holzgerlingen, Tel.: 07031-266393, E-Mail*)

Kreis Stuttgart-Mitte:

Kreisleiter: Bruno Jerratsch, Nesenbachstr. 48, 70178 Stuttgart, Tel. 01520-5774310, E-Mail*); **Turnierleiter:** Jens Nusser, Hasenbergsteige 18, 70178 Stuttgart, Tel.: 0711-91247171, E-Mail*); **Kassier:** Thomas Kästle, Rotenwaldstr. 118, 70197 Stuttgart, Tel. 0711-654986; **Leiter Kreisklasse:** Peter Heilmann, Friedhofstr. 17, 71254 Ditzingen, Tel. 07156-5220, E-Mail*); **Leiter A-Klasse:** Vladimir Horvatic, Gutbrodstr. 11/1, 70197 Stuttgart, Tel. 0177-6369434, E-Mail*); **Leiter B-Klasse:** Hartmut Klett, Posener Str. 11, 71701 Schwieberdingen, Tel. 07150-914161, E-Mail*); **Wertungsreferent:** Bernd Schmid, Berghheimer Weg 37, 70839 Gerlingen, Tel. 07156-22286, E-Mail*); **Jugendleiterin:** Tamara Zacke, Im Wolfbusch 64, 70499 Stuttgart, Tel.: 0711 8891394, E-Mail*); **Jugendspielleiterin:** Sonja Baumann, Colmarer Str. 15, 70435 Stuttgart, E-Mail*)

Kreis Stuttgart-Ost:

Kreisvorsitzender: Wolfgang Tölg, Jakob-Gauermann-Str. 17, 70736 Fellbach-Oeffingen, Tel.+Fax 0711-512269 oder 01522-9205917, E-Mail*); **Turnierleiter u. stellv. Vorsitzender:** Bernhard Kronbach, Postfach 602, 71354 Winnenden, Tel.+Fax 07195-62110, E-Mail*); **Kassier:** Jörg Schembera, Karolingerstr. 34 70736 Fellbach, Tel. 0711-5181257, Fax 0711-5181290, E-Mail*); **Bank:** KSK Waiblingen, Kto: 71 43 238, BLZ: 602 500 10; **Wertungsreferent:** Siegfried Schlierf, Linzer Str. 16, 71522 Backnang, Tel. 07191-61552, Fax 07191-342527, E-Mail*); **Leiter Kreis- und C-Klasse, komm.:** Wolfgang Tölg, Adresse s.o.; **Leiter A-Klasse:** Roland Morlock, Muldenackerstr. 11, 70378 Stuttgart, Tel. 0711-531756, E-Mail*); **Leiter B- und E-Klasse:** Wolfgang Tölg, Adr. s.o.; **Jugendleiter:** Steffen Gampper, Kastellstraße 4, 71540 Murrhardt, Tel.: 07192-936991, E-Mail*); **Stellv. Jugendleiter:** Roland Sieker, Wallensteinstr. 19 B, 70437 Stuttgart, Tel. 0711 / 8494845, E-Mail*)

Bezirks-Einzelmeisterschaft Stuttgart 2012

Joachim Guilliard (SC Affalterbach) zum wiederholten Mal Titelgewinner

Nach 4 Fehlversuchen gelang Joachim Guilliard wieder einmal der Titelgewinn, wobei er mit nur einer einzigen Punkteteilung eine Performance von 2228 hinlegte! Eindeutig zuviel für die Verfolger, die damit schon vor der letzten Runde am 24. März abgeschlagen waren.



v.l.n.r.: Ingo Wenninger (2., SC Feuerbach), Joachim Guilliard (1., SC Affalterbach), Peter Geist (3., SV Nagold), Thomas Böhmler (Schiedsrichter, SV Renningen), Klaus Bornschein (Spielleiter)

Los ging's am 28. Januar mit einem nicht erwarteten Problem: Der 'sicher' geglaubte Spielsaal im Clara-Zetkin-Haus, dem Spiellokal des 'Hausherren' SC Sillenbuch, war versehentlich nicht reserviert worden! Doch im 11. Jahr in Sillenbuch fand sich auch dafür eine kurzfristige Lösung: Die erste Runde wurde kurzerhand in den gegenüber liegenden Jugendtreff ausgelagert. (Nochmals meinen Dank für's 'Einspringen'!) Im Starterfeld war mit Marina Gabriel (SV Wolfbusch, DWZ 1769) erstmals auch eine weibliche Mitstreiterin dabei.

Und wie (fast) üblich fiel schon in Runde 1 der erste 'Skalp': Der Ranglistenzweite Florian Siegle (Stuttgarter SF, 1947) wurde von Michael Rudhart (SV Wolfbusch, 1683) ausgeknockt. Manfred Lube (SG Vaihingen/Rohr, 1837) konnte sich gegen Helmut Rieger (SC Sillenbuch, 1565) nur in ein Remis retten.

Das Unglück des Turnieres geschah dann nach dem Spielbetrieb: Beim Zurücktragen des Spielmaterials ins Waldheim rutschte Helmut Rieger derart unglücklich aus, dass er sich einen mehrfachen Bruch im Fußknochen zuzog und damit den Ausrichterplatz nicht mehr wahrnehmen konnte. Schade bei diesem spielerischen Auftakt. Nochmals gute Besserung an dieser Stelle!

Zum Glück für alle Beteiligten konnte mit Wolfgang Pape (SV Fellbach, 1654) ein 'Ersatz' gewonnen werden, der den 'Verunfallten' ab Runde 2 mehr als würdig vertrat.

Runde 2 sah keine auffälligen Ergebnisse. In Runde 3 teilten sich Joachim Guilliard und Ingo Wenninger (SC Feuerbach, 1874) den Punkt am ersten Brett. Zusammen mit den beiden und Peter Geist (SV Nagold, 1919) fand sich Michael Rudhart mit seinem Sieg gegen Manfred Lube plötzlich im Führungsquartett wieder. Und als wenn sie sich ihre 'Auszeiten' immer gleichzeitig nehmen würden, erwischte es auch Florian Siegle (gegen Wolfgang Pape).

Die 4. Runde brachte eigentlich schon eine Vorentscheidung: Joachim Guilliard gewann am Spitzenbrett gegen Michael Rudhart, Ingo Wenninger und Peter Geist trennten sich an Brett 2 gütlich. Somit konnte sich der spätere Titelgewinner erstmals alleine an die Spitze setzen, die er dann nicht mehr abgab. 'Unten' konnte Florian Siegle etwas Boden gutmachen (Sieg gegen



Ulrich Wenzel, TSF Ditzingen, 1596), während Manfred Lube (gegen Bernd Köller, SC Leinfelden, 1664) wieder verlor.

Runde 5 wurde die 'Remisrunde': die Hälfte der Partien endete Remis (Bretter 2-6 und 11). Und da Joachim Guilliard am ersten Brett (gegen Peter Geist) wieder gewann lag er jetzt einen Zähler vor der 'Verfolgertrioika' Ingo Wenninger, Gerhard Schuster (SC Feuerbach, 1859) und Reiner Dittus (SV Nagold, 1853). Auch Florian Siegle schien mit seinem Sieg gegen Manfred Angles (SC Winnenden, 1692) wieder auf Kurs zu sein (2,5/5).

In Runde 6 gaben sich Joachim Guilliard (Brett1 gegen Gerhard Schuster) und Ingo Wenninger (Brett2 gegen Reiner Dittus) mit ihren Siegen dann gegenseitig Schützenhilfe, verwiesen sie mit ihren Siegen die Verfolger endgültig auf die 'Zuschauerränge'. Stand vor der letzten Runde: Joachim Guilliard mit 5,5 Punkten 1 Punkt vor dem Zweiten Ingo Wenninger, der wiederum einen halben Zähler mehr als die 4 Verfolger hatte. Spannung also nur um die Qualifizierungsplätze (bis Platz 8), worauf insgesamt 14 Spieler theoretische Chancen hatten! Daneben natürlich auch noch interessant der Zieleinlauf an der Spitze insgesamt, da die 2 Führenden für das Kandidatenturnier schon vorqualifiziert sind und damit die 3 Plätze an die Nächstplatzierten gehen. Für Florian Siegle (gegen Wolfgang Tölg, 1621) und Manfred Lube (gegen den Nestor Horst Lotz, Stuttgarter SF, 1622) gab es wieder herbe Rückschläge: beide verloren ihre Partien.

Ja, und in der Abschlussrunde hatte Joachim Guilliard an Brett 1 Wolfgang Tölg gegen sich, der sich nach dem 'Eichhörnchenprinzip' Punkt um Punkt hochgearbeitet hatte und damit eines seiner besten Turniere ablieferte (Leistung 1836, über 50 Wertungspunkte Gewinn!), während Ingo Wenninger an Brett 2 Marina Gabriel gegenüber saß, welche, bis auf die Startrunde, das ganze Turnier über nicht tiefer als an Brett 5 antreten musste! Die Partien gingen trotz der Spielstärkeunterschiede fast über die ganze Zeitvorgabe, doch blieben die Überraschungen trotz interessanter Stellungen aus.

Die 'letzte Möglichkeit' auf einen Qualifikationsplatz aus den 'unteren Rängen' konnte nur Jens Nusser (SC SM Botnang, 1732) wahrnehmen. Ihm gelang als einzigem 'Dreier' der Sprung 'an die Sonne'. Alle anderen Qualifikanten für die BEM 2013 (bis Platz 9, da punktgleich mit Platz 6-8) hatten zur letzten Runde mindestens 3,5 Punkte errungen.

Und als wenn es ein Drehbuch gegeben hätte mussten die beiden Unglücksraben in der Abschlussrunde gegeneinander antreten. Diesen Kampf gewann Manfred Lube, der seinen DWZ-Verlust (-37) damit in Grenzen halten konnte, während Florian Siegle mit diesem Turnier (Performance 1575!) satte 71 Zähler abgab.

Wie immer der überschwängliche Dank an die Jungs vom SC Sillenbuch für die wie gewohnt sehr engagierte Ausrichtung und Betreuung der BEM, insbesondere Helmut Rieger. Und auch an den Schiedsrichter Thomas Böhmler (RSR, SV Renningen) mein Dank für seinen Einsatz, der damit seinen ersten Verbandseinsatz souverän meisterte.

Fürs Kandidatenturnier 2012 im August/September qualifiziert haben sich neben Meister und Vizemeister (beide vorqualifiziert!) 3 Spieler, die Nominierung erfolgt Ende Juni. Die ersten 9 sind vorqualifiziert für die BEM 2013.

Die Abschlusstabelle:

1) Guilliard, Joachim (SC Affalterbach)	6,5	(27,5)
2) Wenninger, Ingo (SC Feuerbach)	5,5	(28,0)
3) Geist, Peter (SV Nagold)	5,0	(26,5)
4) Schuster, Gerhard (SC Feuerbach)	4,5	(27,5)
5) Dittus, Reiner (SV Nagold)	4,5	(26,5)
6) Gabriel, Marina (SV Stgt.-Wolfbusch)	4,0	(25,5)

7) Rudhart, Michael (SV Stgt.-Wolfbusch)	4,0	(25,0)
8) Tölg, Wolfgang (SF Oeffingen)	4,0	(24,5)
9) Nusser, Jens (SC SM Botnang)	4,0	(22,5)
10) Lotz, Horst (Stuttgarter SF)	3,5	(24,5)
11) Strauß, Martin (SC Sillenbuch)	3,5	(22,5)
12) Pape, Wolfgang (SV Fellbach)	3,5	(19,0)
13) Lube, Manfred (SGem Vaihingen/Rohr)	3,5	(18,5)
14) Köller, Bernd (SC Leinfelden)	3,0	(23,0)
15) Zimmermann, Tobias (SC SM Botnang)	3,0	(22,5)
16) Pfeilsticker, Thorsten (SV Stgt.-Wolfbusch)	3,0	(22,5)
17) Böhne, Ilja (SC SM Botnang)	3,0	(20,5)
18) Kußmann, Alexander (SC Aidlingen VHS)	3,0	(19,0)
19) Mayer, Dietmar (SC Böblingen)	3,0	(18,0)
20) Siegle, Florian (Stuttgarter SF)	2,5	(21,0)
21) Wenzel, Ulrich (TSF Ditzingen)	2,5	(17,5)
22) Angles, Manfred (SC Winnenden)	2,0	(20,0)
23) Schmidt, Heiko (SC Stetten a.d.F.)	2,0	(17,0)
24) Kronbach, Bernhard (SV Backnang)	0,5	(17,5)
25) Rieger, Helmut (SC Sillenbuch)	0,5	(3,5)

Klaus Bornschein
(Bezirksspielleiter)

Stuttgart: Landesliga

Runde 8: Spieltag: 01.04.2012 9:00 Uhr

Stuttgarter SF 1879 4 - SC Leinfelden 1 : 5 : 3

Kaplunov, Vadym - Schlachetzki, Horst:½:½; Hartlieb, Jürgen - Gehringer, Frank:1:0; Siegle, Florian - Brettschneider, Karl:0:1; Schroeter, Harald - Bandke, Martin:½:½; Stolz, Stephan - Abel, Hans-Peter:½:½; Gackenholtz, Friedrich - Köller, Bernd:½:½; Viskin, Volodymyr - Köller, Horst:1:0; Zaytsev, Evgeny - Straub, Reiner:1:0;

TSF Ditzingen 1 - TSV Schönaich 1 : 4 : 4

Kerpe, Andreas - Plenca, Julijan:½:½; Notter, Felix - Unruh, Sidonia:½:½; Stanescu, Christian - Kübler, Marcus:½:½; Pfeifer, Wilfried - Schnadt, Florian:½:½; Nowitzki, Andreas - Steinhart, Christoph:0:1; Reinhold, Dirk - Gheng, Simona:0:1; Wagner, Lothar - Glienke, York:1:0; Voigt, Michael - Marquardt, Sven:1:0;

SpVgg Rommelshausen 1 - Mönchfelder SV 1967 1 : 4 : 4

Muth, Roland - Sieker, Roland:½:½; Janata, Andreas - Bergner, Philipp:½:½; Schmidt, Martin - Egger, Bernd:½:½; Büter, Norbert - Wolter, Thomas:1:0; Hoefler, Daniel - Huynh, Nhi Lang:1:0; Klausner, Siegfried - Petzold, Tristan:0:1; Büchele, Markus - Herdtfelder, Dieter:0:1; Henkelmann, Thomas - Debitsch, Rasmus:½:½;

SV Backnang 1 - SGem Vaihingen-Rohr 1 : 4 : 4

Haag, Ulrich - Feller, Florian:0:1; Keller, Wolfgang - Imhof, Thomas:1:0; Reichert, Bernhard - Severin, Andreas:½:½; Häußermann, Ernst - Kean, Christopher:0:1; Müller, Kai-Markus - Berger, Jesko:0:1; Schlierf, Siegfried - Dürr, Hanno:1:0; Rausch, Adrian - Renz, Jens Uwe:1:0; Häußermann, Hartmut - Wang, Julia:½:½;

VfL Sindelfingen 1 - SK Schmidlen/Cannstatt 2 : 2,5 : 5,5

Braun, Hans-Jochen - Löhr, Markus:-+:; Wittmann, Uwe - Bauer, Eckart:0:1; Zeibig, Bernd - Scheeff, Volker:0:1; Spurga, Josef - Bauer, Manfred:0:1; Kistler, Michael - Pflighthofer, Peter:½:½; Buzan, Raffael - Hamm, Dieter:½:½; Rühl, Volker - Moroff, Bernd:½:½; Herdt, Wladimir - Holzhäuer, Udo:-+:-;

Tabelle: s. nächste Seite

Tabelle nach der 8.Runde

Pl.	Mannschaft	Sp.	MP	BP
1	TSV Schönaich 1	8	13	40.0
2	SK Schmiden/Cannstatt 2	8	11	35.0
3	Stuttgarter SF 1879 4	8	11	33.5
4	TSF Ditzingen 1	8	10	35.0
5	SV Backnang 1	8	10	32.5
6	SGem Vaihingen-Rohr 1	8	9	32.0
7	SpVgg Rommelshausen 1	8	5	32.0
8	Mönchfelder SV 1967 1	8	4	28.5
9	SC Leinfelden 1	8	4	24.5
10	VfL Sindelfingen 1	8	3	26.0

Stuttgart: Bezirksliga, Staffel 1**Runde 8; Spieltag: 18.03.2012 9:00 Uhr**

TSF Ditzingen 2 - SC Magstadt 1 : 7,5 : 0,5; SC Winnenden e.V. 1 - SV Herrenberg e.V. 1 : 4,5 : 3,5; SC Sillenbuch 1 - SC Schachmatt Botnang 1 : 5 : 3; SV Leonberg 1978 eV 1 - SK "e4" Gerlingen 1 : 5,5 : 2,5; SV Nagold 1 - SV Untertürkheim e.V. 1 : 6,5 : 1,5;

Pl.	Mannschaft	Sp.	MP	BP
1	SV Leonberg 1978 eV 1	8	11	37.0
2	SV Herrenberg e.V. 1	8	10	39.0
3	TSF Ditzingen 2	8	10	36.5
4	SK "e4" Gerlingen 1	8	10	33.0
5	SV Untertürkheim e.V. 1	8	9	36.0
6	SC Sillenbuch 1	8	8	32.0
7	SC Winnenden e.V. 1	8	8	31.5
7	SV Nagold 1	8	8	31.5
9	SC Schachmatt Botnang 1	8	6	28.5
10	SC Magstadt 1	8	0	15.0

Stuttgart: Bezirksliga, Staffel 2**Runde 8; Spieltag: 18.03.2012 9:00 Uhr**

SC Waiblingen 1921 1 - SSV Zuffenhausen 1 : 5 : 3; DJK Stuttgart-Süd 1 - SV Stuttgart-Wolfbusch 1956 e.V. 2 : 4,5 : 3,5; SC Böblingen 1975 e.V. 3 - SC Stetten a.d.F. 1 : 3 : 5; Spvgg Böblingen 1 - SGem Vaihingen-Rohr 2 : 2,5 : 5,5; SG Fasanenhof 1 - Stuttgarter SF 1879 5 : 5 : 3;

Pl.	Mannschaft	Sp.	MP	BP
1	SGem Vaihingen-Rohr 2	8	14	37.0
2	Spvgg Böblingen 1	8	11	32.0
3	SC Waiblingen 1921 1	8	10	37.0
4	SV Stuttgart-Wolfbusch 1956 e.V. 2	8	8	39.0
5	SSV Zuffenhausen 1	8	8	36.0
6	SC Böblingen 1975 e.V. 3	8	8	32.5
7	SC Stetten a.d.F. 1	8	7	26.5
8	DJK Stuttgart-Süd 1	8	6	27.0
9	Stuttgarter SF 1879 5	8	4	26.5
10	SG Fasanenhof 1	8	4	25.5

Kreis Stuttgart Mitte**Stuttgart-Mitte Kreisklasse****Runde 8; Spieltag: 25.03.2012 9:00 Uhr**

Stuttgarter SF 1879 7 - TSV Heumaden 1 : 4 : 4; Stuttgarter SF 1879 6 - SV Stuttgart-Wolfbusch 1956 e.V. 4 : 4 : 4; Stuttgarter SF 1879 8 - SC Feuerbach e. V. 2 : 4 : 4; SV Stuttgart-Wolfbusch 1956 e.V. 3 - SSV Zuffenhausen 2 : 4,5 : 3,5; SK "e4" Gerlingen 2 - SC Schachmatt Botnang 2 : 4 : 4;

Tabelle nach der 8.Runde

Pl.	Mannschaft	Sp.	MP	BP
1	Stuttgarter SF 1879 8	8	14	38.0
2	SC Feuerbach e. V. 2	8	13	44.0
3	SV Stuttgart-Wolfbusch 1956 e.V. 3	8	10	34.0
4	SK "e4" Gerlingen 2	8	9	33.0
5	Stuttgarter SF 1879 6	8	6	29.5
6	SSV Zuffenhausen 2	8	6	29.0
7	SV Stuttgart-Wolfbusch 1956 e.V. 4	8	6	28.0
8	SC Schachmatt Botnang 2	8	6	26.5
9	Stuttgarter SF 1879 7	8	5	29.5
10	TSV Heumaden 1	8	5	28.5

Stuttgart-Mitte A Klasse**Runde 8; Spieltag: 01.04.2012 9:00 Uhr**

DJK Stuttgart-Süd 2 - GSV Hemmingen 1 : 4 : 4; SC Schachmatt Botnang 3 - SC Sillenbuch 2 : 6,5 : 1,5; TSF Ditzingen 3 - SK "e4" Gerlingen 4 : 2 : 6; DJK Sportbund Stuttgart e.V. 1 - SG Fasanenhof 2 : 7 : 1; SK "e4" Gerlingen 3 - SV Stuttgart-Wolfbusch 1956 e.V. 5 : 4,5 : 3,5;

Tabelle nach der 8.Runde

Pl.	Mannschaft	Sp.	MP	BP
1	DJK Stuttgart-Süd 2	8	14	39.5
2	GSV Hemmingen 1	8	11	37.0
3	DJK Sportbund Stuttgart e.V. 1	8	11	36.5
4	SC Schachmatt Botnang 3	8	10	38.0
5	SK "e4" Gerlingen 4	8	9	27.0
6	SK "e4" Gerlingen 3	8	8	33.0
7	SC Sillenbuch 2	8	8	31.5
8	TSF Ditzingen 3	8	6	31.0
9	SV Stuttgart-Wolfbusch 1956 e.V. 5	8	3	28.0
10	SG Fasanenhof 2	8	0	18.5

Stuttgart-Mitte B Klasse**Runde 7; Spieltag: 18.03.2012 9:00 Uhr**

SSV Zuffenhausen 3 - SG Fasanenhof 3 : 2,5 : 0,5; TSV Heumaden 2 - SC Schachmatt Botnang 4 : 1,5 : 2,5; SV Stuttgart-Wolfbusch 1956 e.V. 6 - TV Zazenhausen 1 : 1 : 3; DJK Stuttgart-Süd 3 - SC Feuerbach e. V. 3 : 2,5 : 1,5;

Tabelle nach der 7.Runde

Pl.	Mannschaft	Sp.	MP	BP
1	DJK Stuttgart-Süd 3	7	13	20.0



2	SC Schachmatt Botnang 4	7	11	19.5
3	SV Stuttgart-Wolfbusch 1956 e.V. 6	7	9	17.5
4	TSV Heumaden 2	7	8	16.0
5	TV Zazenhausen 1	7	7	16.0
6	SSV Zuffenhausen 3	7	4	9.5
7	SG Fasanenhof 3	7	4	8.0
8	SC Feuerbach e. V. 3	7	0	4.5

Kreis Stuttgart Ost

Stuttgart-Ost: Kreisklasse

Runde 8; Spieltag: 25.03.2012 9:00 Uhr

SV Schwaikheim 2 - SF Oeffingen e.V. 2 : 1,5 : 6,5; SV Schwaikheim 1 - SV Backnang 2 : 6 : 2; SF Oeffingen e.V. 1 - SC Affalterbach 1 : 3,5 : 4,5; SK Korb 1948 1 - Mönchfelder SV 1967 2 : 6 : 2; SC Waiblingen 1921 2 - SC Murrhardt 1948 e.V. 1 : 2 : 6;

Tabelle nach der 8.Runde

Pl.	Mannschaft	Sp.	MP	BP
1	SC Murrhardt 1948 e.V. 1	8	14	44.0
2	SV Schwaikheim 1	8	12	41.5
3	SK Korb 1948 1	8	11	35.0
4	SF Oeffingen e.V. 1	8	9	37.5
5	SC Waiblingen 1921 2	8	8	34.0
6	SC Affalterbach 1	8	8	31.5
7	Mönchfelder SV 1967 2	8	7	33.0
8	SV Backnang 2	8	6	25.0
9	SF Oeffingen e.V. 2	8	5	25.5
10	SV Schwaikheim 2	8	0	13.0

Stuttgart-Ost: A-Klasse

Runde 8; Spieltag: 01.04.2012 9:00 Uhr

SV Backnang 3 - SC Winnenden e.V. 2 : 2,5 : 5,5; SC Waiblingen 1921 3 - SV Fellbach 1 : 2 : 6; SK Korb 1948 2 - SF Oeffingen e.V. 3 : 3 : 5; SC Affalterbach 2 - SK Schmiden/Cannstatt 3 : 4 : 4; SC Murrhardt 1948 e.V. 2 - Schach-Pinguine Murrhardt e.V. 1 : 4,5 : 3,5;

Tabelle nach der 8.Runde

Pl.	Mannschaft	Sp.	MP	BP
1	SK Schmiden/Cannstatt 3	8	13	39.0
1	SF Oeffingen e.V. 3	8	13	39.0
3	SV Fellbach 1	8	10	36.5
4	SC Winnenden e.V. 2	8	9	33.0
5	SV Backnang 3	8	8	35.0
6	Schach-Pinguine Murrhardt e.V. 1	8	8	33.0
7	SC Affalterbach 2	8	7	30.5
8	SK Korb 1948 2	8	6	28.0
9	SC Murrhardt 1948 e.V. 2	8	4	22.0
10	SC Waiblingen 1921 3	8	2	24.0

Stuttgart-Ost: B-Klasse

Runde 7; Spieltag: 18.03.2012 9:00 Uhr

SV Schwaikheim 3 - SC Waiblingen 1921 4 : 1,5 : 6,5; SF Oeffingen e.V. 5 - SV Fellbach 2 : 2,5 : 5,5; SV Backnang 4 - SF Hohenacker e.V. 1 : 5 : 3;

Tabelle nach der 7.Runde

Pl.	Mannschaft	Sp.	MP	BP
1	SF Oeffingen e.V. 4	6	10	31.0
2	SC Waiblingen 1921 4	6	8	31.5
3	SV Schwaikheim 3	6	8	28.0
4	SV Fellbach 2	6	6	23.0
5	SF Hohenacker e.V. 1	6	4	21.0
6	SF Oeffingen e.V. 5	6	4	18.0
7	SV Backnang 4	6	2	15.5

Stuttgart-Ost: C-Klasse

Runde 6; Spieltag: 25.03.2012 9:00 Uhr

Mönchfelder SV 1967 3 - SK Korb 1948 3 : 6 : 0; SC Waiblingen 1921 5 - SV Fellbach 3 : 4 : 2;

Tabelle nach der 6.Runde

Pl.	Mannschaft	Sp.	MP	BP
1	Mönchfelder SV 1967 3	6	10	24.0
2	SC Waiblingen 1921 5	6	8	20.0
3	SK Korb 1948 3	6	4	13.5
4	SV Fellbach 3	6	2	12.5

Kreis Stuttgart West

Stuttgart-West: Kreisklasse

Runde 8; Spieltag: 25.03.2012 9:00 Uhr

SC Böblingen 1975 e.V. 4 - SC Leinfelden 2 : 5 : 3; Spvgg Böblingen 2 - SV Herrenberg e.V. 2 : 1,5 : 6,5; TSV Heimsheim e.V. 1 - SV Leonberg 1978 e.V. 2 : 4 : 4; SV Weil der Stadt 1 - SGem Vaihingen-Rohr 3 : 2 : 6; VfL Sindelfingen 2 - SGem Vaihingen-Rohr 4 : 6 : 2;

Tabelle nach der 8.Runde

Pl.	Mannschaft	Sp.	MP	BP
1	SV Leonberg 1978 e.V. 2	8	15	38.5
2	VfL Sindelfingen 2	8	11	39.0
3	SC Böblingen 1975 e.V. 4	8	11	37.0
4	SV Herrenberg e.V. 2	8	10	36.0
5	TSV Heimsheim e.V. 1	8	9	32.5
6	SGem Vaihingen-Rohr 3	8	8	34.5
7	Spvgg Böblingen 2	8	8	30.0
8	SGem Vaihingen-Rohr 4	8	5	28.5
9	SC Leinfelden 2	8	3	24.5
10	SV Weil der Stadt 1	8	0	19.5

Stuttgart-West: A-Klasse

Runde 8; Spieltag: 18.03.2012 9:00 Uhr

SGem Vaihingen-Rohr 5 - SC Magstadt 2 : 4,5 : 3,5; TSV

Schönaich 2 - Spvgg Böblingen 3 : 6 : 2; SSV Turm Holzgerlingen 1 - Spvgg Renningen 1 : 5,5 : 2,5; SV Herrenberg e.V. 3 - SC Böblingen 1975 e.V. 5 : 3 : 5; SC Aidlingen 1 - VfL Sindelfingen 3 : 5 : 3;

Tabelle nach der 8.Runde

Pl.	Mannschaft	Sp.	MP	BP
1	TSV Schönaich 2	8	15	42.0
2	SSV Turm Holzgerlingen 1	8	12	40.0
3	SV Herrenberg e.V. 3	8	11	37.5
4	Spvgg Renningen 1	8	9	34.0
5	SGem Vaihingen-Rohr 5	8	9	31.0
6	SC Böblingen 1975 e.V. 5	8	6	30.0
7	SC Aidlingen 1	8	6	25.0
8	VfL Sindelfingen 3	8	5	27.5
9	Spvgg Böblingen 3	8	4	24.0
10	SC Magstadt 2	8	3	28.0

Stuttgart-West: B-Klasse

Runde 8; Spieltag: 25.03.2012 9:00 Uhr

SV Leonberg 1978 eV 3 - Vardar Sindelfingen 1 : 3 : 3; SSV Turm Holzgerlingen 2 - SC Stetten a.d.F. 2 : 4 : 2; TSV Simmozheim 1 - SGem Vaihingen-Rohr 6 : 6 : 0; SC Magstadt 3 - SV Nagold 2 : 4 : 2; VfL Sindelfingen 4 - SV Nagold 3 : 4,5 : 1,5;

Pl.	Mannschaft	Sp.	MP	BP
1	TSV Simmozheim 1	8	13	33.5
2	SC Magstadt 3	8	12	29.5
3	SC Stetten a.d.F. 2	8	9	26.5
4	SSV Turm Holzgerlingen 2	8	9	24.0
5	SV Nagold 2	8	8	22.5
6	SV Nagold 3	8	7	20.0
7	Vardar Sindelfingen 1	8	7	18.5
8	SV Leonberg 1978 eV 3	8	6	21.5
9	SGem Vaihingen-Rohr 6	8	5	20.0
10	VfL Sindelfingen 4	8	4	22.0

Stuttgart West: C-Klasse, Staffel A

Runde 2; Spieltag: 18.03.2012 9:00 Uhr

TSV Heimsheim e.V. 2 - SC Stetten a.d.F. 3 : 2 : 2; SV Weil der Stadt 2 - VfL Sindelfingen 5 : 4 : 0;

Tabelle nach der 2.Runde

Pl.	Mannschaft	Sp.	MP	BP
1	TSV Heimsheim e.V. 2	2	3	5.0
2	SV Weil der Stadt 2	2	2	5.0
3	SC Stetten a.d.F. 3	2	2	4.0
4	VfL Sindelfingen 5	2	1	2.0

Stuttgart West: C-Klasse, Staffel B

Runde 2; Spieltag: 18.03.2012 9:00 Uhr

TSV Schönaich 3 - SV Herrenberg e.V. 4 : 4 : 0; SC Leinfelden 3 - SV Herrenberg e.V. 5 : 1 : 3;

Tabelle nach der 2.Runde

Pl.	Mannschaft	Sp.	MP	BP
1	TSV Schönaich 3	2	4	8.0
2	SV Herrenberg e.V. 5	2	4	7.0
3	SC Leinfelden 3	2	0	1.0
4	SV Herrenberg e.V. 4	2	0	0.0

Stuttgart West: C-Klasse, Staffel C

Runde 2; Spieltag: 18.03.2012 9:00 Uhr

SC Magstadt 4 - SV Herrenberg e.V. 6 : 1 : 3;

Tabelle nach der 2.Runde

Pl.	Mannschaft	Sp.	MP	BP
1	SV Herrenberg e.V. 6	2	2	4.0
2	TSV Schönaich 4	1	2	3.0
3	SC Magstadt 4	1	0	1.0

Bezirk Unterland

Bezirksleiter: Alexander Geilfuß, Im Lug 41, 74360 Ilsfeld-Schozach, 07133-1200016, E-Mail*), **Spielleiter:** Dietrich Noffke, Waldeckstr. 7, 74372 Sersheim, 07042-33931, E-Mail*), **Stellv. Bezirksleiter:** H.-J. Petri, s.u., **Ref. für Mitgliederverwaltung:** Werner Dangelmayer, Biberacher Str. 19/1, 88448 Attenweiler, Tel.: 07357-916172, E-Mail*); **Werbungsreferent:** Jürgen-Oliver van Klinger, Haberkornstrasse 1, 74081 Heilbronn-Sontheim, 0160-6022656, E-Mail: dwz.ul@svw.info, **Schiedsgerichtsvorsitzender:** Wolfgang Reinhardt, Marbacher Weg 54, 74321 Bietigheim-Biss., 07142-46182 g:07142-33099, E-Mail*), **Kassierer:** Herbert Lott, Lindenweg 16, 71706 Markgröningen, 07145-7824, Bank: KSK Heilbronn, Kto 4666, BLZ 620 500 00

Bezirksjugend

Bezirksjugendleiter: Saygun Sezgin, Friedrich-Dür-Str. 103, 74074 Heilbronn, 0162-8414681, E-Mail*), **Spielleiter:** Harald Frank, Rielingshäuser Str. 42/2, 71711 Steinheim, 07144-885905 + 0171-7760585, E-Mail*), **Kassierer:** Riedel, Wolfram, Birkenweg 3, 74366 Kirchheim/N, E-Mail*), Bank: KB-BW, Kto 8100139, BLZ 600 501 01

Kreis Heilbronn-Hohenlohe

Kreisvorsitzender: A. Geilfuß s.o., **Kreispielleiter** (komm.): Dominik Trui, Am Schachtsee 16, 74177 Bad Friedrichshall, E-Mail*), **Spielausschuss:** D. Trui s.o., Andreas Warsitz, Wilhelm-Schäffer-Str. 97, 74078 Heilbronn-Neckargartach, 07131-24947, 0177-4652422, Christian Wolbert, Ditzinger Str. 31, 70839 Gerlingen, 07156-309140, E-Mail:schach@christian-wolbert.de, **Kreisjugendleiter:** S. Sezgin s.o.

Kreis Ludwigsburg

Kreisvorsitzender: Hans-Joachim Petri, Auf Hart 41, 71706 Markgröningen, 07145-5721, E-Mail*), **Kreispielleiter:** Antonio Florio, Schillerstr. 34, 71732 Tamm, 07141-2997333, E-Mail*), **Spielausschuss:** Steffen Kohl, Eugen Str. 14, 74354 Besigheim, 07143-34666, Reiner Wahl, Dresdner Str. 4, 71679 Asperg, 07141-661255, **Kreisjugendleiter:** H. Frank s.o.

Ausschreibung

Bezirks-Einzelmeisterschaft 2012

18.-20. Mai 2012 in Heilbronn-Böckingen

Modus:

Nach Bezirksspielordnung §7, jedoch nur 5 Runden Schweizer System mit Bedenkzeit 1 Std. 45 min für 40 Züge, 30 min für den Rest der Partie je Spieler; DWZ-Auswertung, Wartezeit 30 Minuten.

Startgeld:

Kein Startgeld! Reuegeld 20 €. Wird bei Turnierbeginn kassiert und am Ende zurückgezahlt, wenn das Turnier durchgespielt wurde.

Preise:

120 / 90 / 60 € sowie Urkunden für Platz 1 bis 3. Pokal für Platz 1, 60 € für den Besten bis DWZ 1800, 35 € für den Besten bis DWZ 1700.

Bei Punktgleichheit und gleicher Unterwertung werden die Preise geteilt.

Der Preisfonds wurde durch Böckingen mehr als verdoppelt, um den Anreiz zu erhöhen.



(Es werden die DZW angewendet, wie sie am 16.5.12 von der Seite des DSB geliefert wird.)

Termine:

1. Runde: Fr. 18. Mai 2012, Beginn: 19:15 Uhr, persönliche Meldung bis 19:00 Uhr

2.+3. Runde: Sa. 19.5.12 9:00 + ca. 14:00 Uhr

4.+5. Runde: So. 20.5.12 9:00 + ca. 14:00 Uhr

Spielort:

Bürgerhaus HN-Böckingen (Rombachzimmer); Kirchsteige 5; 74080 Heilbronn

Kostenlose Parkplätze gehören zum Bürgerhaus und sind genügend vorhanden

Meldung:

Am ersten Spieltag ab 19:00 Uhr. Voranmeldung an D. Noffke (Adresse s. u.) erbeten.

Die Teilnehmerzahl ist begrenzt auf 32. Angemeldete haben Vorrang.

Qualifikation:

Die 3 Erstplatzierten qualifizieren sich für das Württ. Kandidatenturnier (28.8-5.9.12 in Oberschwaben vermutlich)

Verpflegung:

Für die Pausen zwischen Runden 2 und 3 sowie 4 und 5 gibt es Verpflegungs-Möglichkeiten in der Gaststätte Bürgerhaus.

Turnierleiter + Info:

TL: NN Böckingen, Klaus-Dieter Mayer, 07131-701821, Mail: klaus-mayer@mayer-vt.de

Dietrich Noffke, Tel. 07042-33931; Mail: dietrich.noffke@svw.info

Diese Ausschreibung finden Sie auch im Internet unter www.svw.info unter Bezirke / Unterland

Dietrich Noffke, Bezirksspielleiter Unterland

Bezirksjugendliga Unterland**Runde 1; Spieltag: 17.03.2012 14:00 Uhr**

SC Neckarsulm e.V. 2 - SF 59 Kornwestheim 1 : 0 : 6;
Heilbronner SV 2 - SV Besigheim 1 : 3,5 : 2,5; SF Schwaigern 1 - SK Lauffen 1 : 4 : 2; SAbt SV Leingarten 1 - SV Marbach 1 : 2 : 4;

Tabelle nach der 1.Runde

Pl.	Mannschaft	Sp.	MP	BP
1	SF 59 Kornwestheim 1	1	2	6.0
2	SF Schwaigern 1	1	2	4.0
3	SV Marbach 1	1	2	4.0
4	Heilbronner SV 2	1	2	3.5
5	SV Besigheim 1	1	0	2.5
6	SK Lauffen 1	1	0	2.0
7	SAbt SV Leingarten 1	1	0	2.0
8	SC Neckarsulm e.V. 2	1	0	0.0

Landesliga Unterland**Runde 8; Spieltag: 25.03.2012 9:00 Uhr****SV Marbach 1 - SC Neckarsulm e.V. 1 : 7 : 1**

Lach, Bernhard - Müller, Philipp:1:0; Meschke, Andreas - Oette, Hans:½:½; Prestel, Oliver - Spanner, Matthias:1:0; Rabl, Joerg-Stefan - Drogenik, Branko:1:0; Rapp, Uwe - Wirth, Gotthard:+:-; Jazeschen, Uwe - Stark, Sven:½:½; Ramsauer, Martin - Stark, Timo:1:0; Klemm, Jürgen - Teuber, Ulrich:1:0;

SF 59 Kornwestheim 1 - SC Erdmannhausen 1 : 3,5 : 4,5

Faißt, Hans-Peter - Volke, Karsten:-:+; Maisch, Julian - Gheng, Josef:0:1; Bantel, Thomas - Junesch, Gerhard:0:1; Winkler,

Armin - Meier, Thomas:½:½; Riedel, Thomas - Mödinger, Roland:½:½; Gaus, Wolfgang - Meyer, Martin:1:0; Phillips, Johann - Flachsbar, Alexander:½:½; Fesser, Martin - Lehnert, Thomas:1:0;

Heilbronner SV 1 - SAbt TSG Öhringen 1 : 4 : 4

Stürmer, Robin - Bauer, Armin:1:0; Blum, Nicolas - Teller, Dietmar:1:0; Menschner, Juergen - Rook, Detlef:-:+; Forestier, Carole - Pierro, Robert:-:+; Wolbert, Christian - Scholz, Florian:1:0; Bissbort, Julian - Dietrich, Christoph:0:1; Heerd, Thomas - Schmidt, Joachim:½:½; Wickenheisser, Michael - Ellerbrock, Manfred:½:½;

SG Ludwigsburg 1919 1 - SK Lauffen 1 : 1,5 : 6,5

Fröhling, Herbert - Schnepf, Gunnar:0:1; Bresch, Martin - Heint, Thomas:0:1; Jahnke, Manfred - Scherer, Holger:0:1; Jacobi, Henry - Werner, Bernd-Michael:½:½; Schaffert, Walter - Widmer, Axel:0:1; Vrabac, Branko - Geigle, Bruno:0:1; Malcan, Oender - Bertz, Uwe:½:½; Kleinscheck, Oliver - Eberhardt, Norbert:½:½;

SC Ingersheim e.V. 1 - SC Blau.Turm Bad Wimpfen 1 : 5 : 3

Bluma, Marcel - Huber, Philipp:½:½; Zikeli, Saskia - Osmanovic, Faruk:½:½; Jehle, Anja - Lang, Ferdinand:0:1; Schuch, Armin - Probst, Alexander:1:0; Schuran, Werner - Adam, Wilfried:1:0; Cummings, Nicolai - Müller, Wolfgang:+:-; Turski, Tomasz - Jurkic, Zarko:0:1; Ziegler, Philipp - Huber, Gerd:1:0;

Tabelle nach der 8.Runde

Pl.	Mannschaft	Sp.	MP	BP
1	SC Erdmannhausen 1	8	16	48.5
2	SK Lauffen 1	8	14	45.0
3	Heilbronner SV 1	8	12	37.5
4	SV Marbach 1	8	10	34.0
5	SAbt TSG Öhringen 1	8	7	28.5
6	SF 59 Kornwestheim 1	8	6	33.5
7	SC Ingersheim e.V. 1	8	6	29.5
8	SC Neckarsulm e.V. 1	8	6	25.5
9	SG Ludwigsburg 1919 1	8	3	22.0
10	SC Blau.Turm Bad Wimpfen 1	8	0	16.0

Unterlandpokal**Runde 2; Spieltag: 30.03.2012 20:00 Uhr**

SAbt TSG Öhringen 1 - SAbt TSV Gerabronn 1 : 3 : 1; SC Neckarsulm e.V. 1 - SF Biberach 1 : 3,5 : 0,5; SAbt TSG Öhringen 2 - SK Lauffen 1 : 0 : 4; SV Rochade Neuenstadt 1 - SF Schwaigern 1 : 2 : 2; SC Neckarsulm e.V. 2 - SAbt TSV Talheim 1 : 4 : 0; SV Bad Friedrichshall 1 - SC Neckarsulm e.V. 3 : 3 : 1; SC Tamm 74 1 - SV Besigheim 3 : 3,5 : 0,5; SV Besigheim 1 - SC Ingersheim e.V. 1 : 2,5 : 1,5; SV Oberstenfeld 1 - SF 59 Kornwestheim 1 : 1 : 3; SG Ludwigsburg 1919 3 - SK Sachsenheim 1 : 0 : 4; SC Asperg 1 - SAbt TSG Steinheim 1 : 2,5 : 1,5; SC Ingersheim e.V. 2 - SK Bietigheim-Bissingen 1 : 2,5 : 1,5; SF Freiberg 1 - SG Ludwigsburg 1919 1 : 1 : 3;

Tabelle nach der 2.Runde

Pl.	Mannschaft	Sp.	MP	BP
1	SC Tamm 74 1	2	0	7.5
2	SK Lauffen 1	2	0	7.0
3	SC Neckarsulm e.V. 1	2	0	6.5
3	SAbt TSG Öhringen 1	2	0	6.5
3	SF 59 Kornwestheim 1	2	0	6.5

3	SV Besigheim 1	2	0	6.5
7	SK Sachsenheim 1	2	0	6.0
8	SC Ingersheim e.V. 1	2	0	5.5
9	SAbt TSV Gerabronn 1	2	0	5.0
10	SG Ludwigsburg 1919 1	2	0	4.5
10	SC Asperg 1	2	0	4.5
10	SC Ingersheim e.V. 2	2	0	4.5
10	SV Besigheim 3	2	0	4,5
14	SF Biberach 1	2	0	4.0
14	SF Möglingen 1976 1	2	0	4
14	SC Neckarsulm e.V. 2	2	0	4.0
17	SV Bad Friedrichshall 1	2	0	3.5
17	SV Oberstenfeld 1	2	0	3.5
17	SF Schwaigern 1	2	0	3.5
17	SAbt TSG Steinheim 1	2	0	3.5
17	SK Bietigheim-Bissingen 1	2	0	3.5
22	SV Rochade Neuenstadt 1	2	0	3.0
23	Sabt TSG Öhringen 2	2	0	2.5
24	SG Ludwigsburg 1919 3	2	0	2.0
25	SF Freiberg 1	2	0	1.5
25	SC Neckarsulm e.V. 3	2	0	1.5
27	SAbt TSV Talheim 1	2	0	1.0
28	SV Besigheim 2	1	0	0.0
28	SG Ludwigsburg 1919 2	1	0	0.0

Kreis Heilbronn-Hohenlohe

Kreisjugendliga Heilbronn-Hohenlohe

Runde 1; Spieltag: 17.03.2012 14:00 Uhr

SV Bad Rappenau 1 - SV 23 Böckingen 1 : 3 : 1; Sabt TSV Schwaigern 1 - Sabt TSV Schwaigern 2 : 4 : 0; SF Schwaigern 2 - SF Biberach 2 : 0 : 4; SAbt VfL Eberstadt 1 - SC Blau.Turm Bad Wimpfen 1 : 2 : 2;

Tabelle nach der 1.Runde

Pl.	Mannschaft	Sp.	MP	BP
1	Sabt TSV Schwaigern 1	1	2	4.0
2	SF Biberach 2	1	2	4.0
3	SV Bad Rappenau 1	1	2	3.0
4	SAbt VfL Eberstadt 1	1	1	2.0
5	SC Blau.Turm Bad Wimpfen 1	1	1	2.0
6	SV 23 Böckingen 1	1	0	1.0
7	SF Schwaigern 2	1	0	0.0
8	Sabt TSV Schwaigern 2	1	0	0.0

Heilbronn-Hohenlohe Bezirksliga

Runde 8; Spieltag: 18.03.2012 9:00 Uhr

SAbt TSV Gerabronn 1 - SG Meimsheim-Gügl. 1 : 3,5 : 4,5; SK Schwäbisch Hall 2 - SF Biberach 1 : 5 : 3; SK Lauffen 2 - SAbt TSV Willsbach 2 : 6 : 2; TSG Heilbronn 1845 e.V. 1 - Sabt TSG

Öhringen 2 : 4,5 : 3,5; SV Bad Rappenau 1 - SV 23 Böckingen 1 : 2,5 : 5,5;

Tabelle nach der 8.Runde

Pl.	Mannschaft	Sp.	MP	BP
1	SF Biberach 1	8	14	40.0
2	SV 23 Böckingen 1	8	12	38.5
3	SK Schwäbisch Hall 2	8	10	35.5
3	SK Lauffen 2	8	10	35.5
5	SAbt TSV Willsbach 2	8	8	34.5
6	SG Meimsheim-Gügl. 1	8	8	29.5
7	SV Bad Rappenau 1	8	6	27.5
8	TSG Heilbronn 1845 e.V. 1	8	6	25.5
9	Sabt TSG Öhringen 2	8	4	28.5
10	SAbt TSV Gerabronn 1	8	2	25.0

Heilbronn-Hohenlohe Kreisklasse

Runde 8; Spieltag: 25.03.2012 9:00 Uhr

SC Künzelsau 1 - SK Schwäbisch Hall 3 : 3 : 5; Heilbronner SV 2 - SC Widdern 1 : 3 : 5; SAbt TSV Talheim 1 - SV Bad Rappenau 2 : 6 : 2; SC Neckarsulm e.V. 2 - SV Bad Friedrichshall 1 : 2,5 : 5,5; SF Biberach 2 - SV Rochade Neuenstadt 1 : 1 : 7;

Tabelle nach der 8.Runde

Pl.	Mannschaft	Sp.	MP	BP
1	Heilbronner SV 2	8	13	38.5
2	SC Widdern 1	8	13	37.5
3	SV Rochade Neuenstadt 1	8	12	42.0
4	SK Schwäbisch Hall 3	8	12	38.5
4	SC Künzelsau 1	8	12	38.5
6	SC Neckarsulm e.V. 2	8	6	35.0
7	SAbt TSV Talheim 1	8	5	25.0
8	SV Bad Friedrichshall 1	8	4	29.5
9	SF Biberach 2	8	3	21.5
10	SV Bad Rappenau 2	8	0	13.0

Heilbronn-Hohenlohe A-Klasse

Runde 8; Spieltag: 01.04.2012 9:00 Uhr

SK Lauffen 3 - SC Neckarsulm e.V. 3 : 3 : 5; Sabt TSG Öhringen 3 - SG Meimsheim-Gügl. 2 : 4,5 : 3,5; SV 23 Böckingen 2 - SAbt SV Leingarten 1 : 5,5 : 2,5; Srb.KuS-Slavia Heilbronn 1 - SV Gaildorf 1 : 3 : 5; SAbt TG Forchtenberg 1 - SAbt TSV Willsbach 3 : 4 : 4;

Tabelle nach der 8.Runde

Pl.	Mannschaft	Sp.	MP	BP
1	SV Gaildorf 1	8	14	41.0
2	SAbt TG Forchtenberg 1	8	13	40.5
3	SV 23 Böckingen 2	8	12	41.0
4	Sabt TSG Öhringen 3	8	11	33.5
5	SAbt TSV Willsbach 3	8	9	34.0
6	SC Neckarsulm e.V. 3	8	8	27.5



7	Srb.KuS-Slavia Heilbronn 1	8	4	26.5
8	SK Lauffen 3	8	4	26.0
9	SG Meimsheim-Gügl. 2	8	3	26.0
10	SAbt SV Leingarten 1	8	2	24.0

Heilbronn-Hohenlohe B-Klasse

Runde 8; Spieltag: 01.04.2012 9:00 Uhr

SF Biberach 3 - SC Widdern 2 : 5,5 : 2,5; Lachender Turm Schwäbisch Hall 1 - Sabt TSV Schwaigern 1 : 8 : 0; Heilbronner SV 3 - SAbt VfL Eberstadt 1 : 3,5 : 4,5; SC Blau.Turm Bad Wimpfen 2 - SAbt TSV Schwabbach 1 : 4,5 : 3,5; SV Gaildorf 2 - TSG Heilbronn 1845 e.V. 2 : 2,5 : 5,5;

Tabelle nach der 8.Runde

Pl.	Mannschaft	Sp.	MP	BP
1	SF Biberach 3	8	15	42.5
2	SC Blau.Turm Bad Wimpfen 2	8	12	41.5
3	SC Widdern 2	8	11	38.0
4	Lachender Turm Schwäbisch Hall 1	8	10	35.0
5	SAbt VfL Eberstadt 1	8	10	33.5
6	Heilbronner SV 3	8	9	34.5
7	TSG Heilbronn 1845 e.V. 2	8	7	29.5
8	SAbt TSV Schwabbach 1	8	3	27.0
9	SV Gaildorf 2	8	3	22.0
10	Sabt TSV Schwaigern 1	8	0	16.5

Heilbronn-Hohenlohe D-Klasse

Runde 6; Spieltag: 18.03.2012 9:00 Uhr

Heilbronner SV 4 - SF Biberach 4 : 4,5 : 3,5; SC Künzelsau 2 - SV 23 Böckingen 3 : 4 : 4; SF Schwaigern 2 - SAbt SV Leingarten 2 : 5 : 3; SK Schwäbisch Hall 4 - SV Bad Friedrichshall 2 : 3 : 3;

Tabelle nach der 6.Runde

Pl.	Mannschaft	Sp.	MP	BP
1	Heilbronner SV 4	6	11	29.0
2	SF Biberach 4	6	8	30.0
3	SV 23 Böckingen 3	6	8	28.5
4	SC Künzelsau 2	6	7	28.0
5	SF Schwaigern 2	6	6	25.0
6	SK Schwäbisch Hall 4	6	3	18.5
7	SV Bad Friedrichshall 2	6	3	12.5
8	SAbt SV Leingarten 2	6	2	18.5



Kreis Ludwigsburg

Protokoll zum Kreistag am 17.03.2012 um 14,00 Uhr

Sitzungsort: Vereinsheim Schönblick
Kleiningersheim
74379 Ingersheim

Anwesende Vereine:

Asperg, Besigheim, Bietigheim, Erdmannhausen, Gemmrigheim, Ingersheim, Kirchheim, Kornwestheim, Ludwigsburg, Marbach, Markgröningen, Möglingen, Münchingen, Mundelsheim, Steinheim, Tamm, Vaihingen

Fehlende Vereine:

Freiberg, Gemmrigheim, Oberstenfeld, Sachsenheim

Beginn: 14,16 Uhr

TOP 1: Begrüßung

Der Kreisleiter begrüßt die anwesenden Deligierten der Vereine.

Namentlich werden die stellv. Verbandsleiter (W. Pungartnik und Armin Winkler) begrüßt.

TOP 2: Berichte mit anschließender Diskussion

Kreisleiter (Hans-Joachim Petri):

Er berichtet, dass er bei allen Vorstandssitzungen im Bezirk mit dabei war, außerdem war er auf dem Verbandstag. Außerdem meinte er, man solle die Jugendarbeit in den Vereinen fördern, den sie seien "unsere Zukunft".

Kreisspielleiter (Toni Florio):

Herr Florio berichtete über zwei Fälle, wo es Probleme mit der Aufstellung gab. Er entschied in einem Fall in der Kreisklasse für Marbach 3 mit einem 8:0, da hier die Rechtslage nicht in der Satzung geklärt ist, empfahl er das Schiedsgericht anzurufen, wenn seine Entscheidung nicht akzeptiert werden könne.

Pressewart (Bruno Wagner):

Lies sich von H. Petri entschuldigen, dass er wegen seinem hohen Alter nicht persönlich kommen konnte. Er wäre aber bereit für das Amt des Pressereferenten zu kandidieren, wenn die Kreisversammlung dies wünsche.

Walter Pungartnik

Gab Infos vom Württ. Schachverband und Dt. Schachbund über Breitenschach und die Mitgliederentwicklung beim Schach.

Ansonsten gab es keine Wortmeldungen zu den einzelnen Berichten.

TOP 3: Entlastung:

SF Winkler stellte den Antrag auf Entlastung und alle Vorstandsmitglieder wurden einstimmig entlastet.

TOP 4: Neuwahlen

SF Winkler wurde als Wahlleiter vorgeschlagen. Nachdem der Kreisleiter gewählt war, übernahm dieser die Wahlleitung.



Nachdem kein Antrag auf geheime Wahl gestellt wurde, wurde die Abstimmung per Akklamation durchgeführt.

Wahlergebnisse:

Kreisleiter: Hans-Joachim Petri (einstimmig)
 Spielleiter: Toni Florio (einstimmig)
 Pressewart: Bruno Wagner (einstimmig)

Mitglieder im Bezirkspielausschuss:

Reiner Wahl (einstimmig)
 Steffen Kohl (einstimmig) in Abwesenheit
 Werner Man (einstimmig)

Alle gewählten Funktionäre nahem die Wahl an.
 Wolfram Riedel zog seine Kandidatur schon vor der Wahl zurück.

TOP 5 Anträge

gingen keine ein..

TOP 6: Verschiedenes

Der Kreisleiter fragte nach, ob die Versammlung im komm. Jahr auch in Ingersheim sein kann, und der Delegierte aus Ingersheim gab die Zusage hierfür.

Der Kreisleiter bedankte sich für die rege Teilnahme der Versammlung und beendet um 15,32 Uhr dieselbe.

Hans-Joachim Petri
 (Kreisvorsitzender)
 Ingersheim, 17.03.12

Wolfram Riedel
 (Protokollführer)

Kreisjugendliga Ludwigsburg

Runde 1; Spieltag: 17.03.2012 14:00 Uhr

SC Ingersheim e.V. 1 - SF Freiberg 2 : 2 : 2; SF Freiberg 1 - SG Marbach-Steinheim 1 : 2 : 2;

Tabelle nach der 1.Runde

Pl.	Mannschaft	Sp.	MP	BP
1	SG Marbach-Steinheim 1	1	1	2.0
2	SC Ingersheim e.V. 1	1	1	2.0
3	SF Freiberg 1	1	1	2.0
4	SF Freiberg 2	1	1	2.0

Bezirksliga Unterland Süd

Runde 8; Spieltag: 18.03.2012 9:00 Uhr

SF Möglingen 1976 1 - SC Tamm 74 2 : 8 : 0; SABt TSV Münchingen 1 - SVG Vaihingen/Enz 1 : 4,5 : 3,5; SK Sachsenheim 1 - SF 59 Kornwestheim 2 : 5,5 : 2,5; SV Besigheim 1 - SV Marbach 2 : 4,5 : 3,5; SK Bietigheim-Bissingen 1 - SC Erdmannhausen 2 : 1,5 : 6,5;

Tabelle nach der 8.Runde

Pl.	Mannschaft	Sp.	MP	BP
1	SC Erdmannhausen 2	8	15	45.5
2	SV Besigheim 1	8	14	40.5
3	SK Sachsenheim 1	8	12	38.0
4	SK Bietigheim-Bissingen 1	8	11	39.5
5	SV Marbach 2	8	9	33.0

6	SF 59 Kornwestheim 2	8	8	33.5
7	SVG Vaihingen/Enz 1	8	4	27.5
8	SABt TSV Münchingen 1	8	4	22.0
9	SF Möglingen 1976 1	8	3	23.5
10	SC Tamm 74 2	8	0	17.0

Ludwigsburg Kreisklasse

Runde 8; Spieltag: 25.03.2012 9:00 Uhr

SABt TSG Steinheim 1 - SC Asperg 1 : 2 : 6; SV Gemmrigheim 1 - SV Besigheim 2 : 1,5 : 6,5; SV Markgröningen 1 - SF Freiberg 1 : 3,5 : 4,5; SV Besigheim 3 - SG Ludwigsburg 1919 2 : 1,5 : 6,5; SC Ingersheim e.V. 2 - SV Marbach 3 : 6,5 : 1,5;

Tabelle nach der 8.Runde

Pl.	Mannschaft	Sp.	MP	BP
1	SC Ingersheim e.V. 2	8	14	43.5
2	SC Asperg 1	8	14	42.0
3	SG Ludwigsburg 1919 2	8	13	39.5
4	SF Freiberg 1	8	9	33.5
5	SV Besigheim 3	8	8	29.0
6	SV Gemmrigheim 1	8	8	28.5
7	SV Besigheim 2	8	6	27.0
8	SV Markgröningen 1	8	5	27.5
9	SV Marbach 3	8	2	26.0
10	SABt TSG Steinheim 1	8	1	22.5

Ludwigsburg B-Klasse

Runde 9; Spieltag: 01.04.2012 9:00 Uhr

SF Möglingen 1976 2 - SK Bietigheim-Bissingen 3 : 3 : 5; SK Sachsenheim 3 - SF 59 Kornwestheim 4 : 5 : 3; SC Ingersheim e.V. 4 - SC Erdmannhausen 4 : 5,5 : 2,5; SV Gemmrigheim 2 - SV Besigheim 5 : 1,5 : 6,5; SV Marbach 4 - SV Mundelsheim 1 : 5,5 : 2,5;

Tabelle nach der 9.Runde

Pl.	Mannschaft	Sp.	MP	BP
1	SV Marbach 4	9	14	47.5
2	SC Ingersheim e.V. 4	9	14	43.0
3	SV Mundelsheim 1	9	12	44.0
4	SC Erdmannhausen 4	9	10	42.5
5	SF 59 Kornwestheim 4	9	10	41.0
6	SK Bietigheim-Bissingen 3	9	10	35.0
7	SK Sachsenheim 3	9	8	35.5
8	SF Möglingen 1976 2	9	8	34.0
9	SV Besigheim 5	9	4	27.5
10	SV Gemmrigheim 2	9	0	10.0

Ludwigsburg C-Klasse Staffel

Runde 6; Spieltag: 18.03.2012 9:00 Uhr

SC Asperg 2 - SV Mundelsheim 2 : 7 : 1; SF 59 Kornwestheim 5 - SABt TSV Münchingen 3 : 7 : 1; SV Oberstenfeld 1 - SABt TSG Steinheim 2 : 6 : 2;

**Tabelle nach der 6.Runde**

Pl.	Mannschaft	Sp.	MP	BP
1	SV Oberstenfeld 1	5	10	33.5
2	SABt TSG Steinheim 2	6	7	31.5
3	SC Asperg 2	5	6	25.0
4	SF 59 Kornwestheim 5	5	6	21.0
5	SV Mundelsheim 2	5	3	13.5
6	SABt TSV Münchingen 3	5	3	10.5
7	SV Marbach 5	5	1	9.0

Bezirk Neckar - Fils

Bez.Leiter: Reinhard Krämer, Hohenheimerstr. 58, 73770 Denkendorf, 0711-344735, E-Mail*); **Stellv. Bez.Leiterin:** Elke Sautter, Heidenheimer Str. 76, 72760 Reutlingen, E-Mail*); **Bez.Frauenwart:** unbesetzt; **Bez.Kassenwart:** Doris Konya, Steinreißerweg 4, 88273 Fronreute, 07502-921355, E-Mail*); **Bez.Spielleiter:** Udo Ruprich, Mannenberger Str. 14, 73635 Rudersberg, 07183-9327862, ur@ib-bw.de; **Stellv. Bez.Spielleiter:** Frank Reutter, Am Heidelberg 5/1; 72144 Dußlingen, 0175-2087929, frank.reutter@web.de; **Wertungs-Ref.:** Sigfried Krämer, Reutlinger Str.59/1, 73728 Esslingen, Tel.0711-3166408, E-Mail*); **Ref. für Mitgliederverwaltung:** Holger Schröck, Osterbronnstr. 82, 70565 Stuttgart, Tel.: 0711 2737788, E-Mail*); **Bez.Pressewart, Webmaster:** Minh Cuong Tran, Weinbergweg 17, 73230 Kirchheim, E-Mail*); **Bez.Jugendleiter:** Bernd Grill, Springenstr. 32, 89551 Königsbronn, 07328 924697, b.grill@schach-ebersbach.de; **Bez.Jugendspielleiter:** Alexander Hande, Drosselweg 30, 70734 Felbach, Tel.: 0711 50452094, E-Mail*); **Ref. für Ausbildung, Breiten- und Freizeitsport:** Stephan Ostertag, Friedhofweg 8/1, 72525 Münsingen-Dottingen, 07381 1498, servia.001.de@t-online.de; **Jugendssprecher:** Thu Thao Nguyen, Südmährerstr. 32/1, 73312 Geislingen/Steige, E-Mail*); **1.Vors. Schiedsgericht:** Norbert Hallmann, Wilhelm-Braun-Str. 4, 88250 Weingarten, E-Mail: Nobi.Hallmann@t-online.de; **2.Vors. Schiedsgericht:** Stefan Auch, Ludwigstr.6, 73240 Wendlingen, 07024 51395, StefanAuch@aol.com; **Beisitzer Schiedsgericht:** Suat Duran, Flandernstr. 39/2 73732 Esslingen, Tel.: 0176-96988378; **Beisitzer Schiedsgericht:** Thomas Greulich, Öchslnstr. 6, 73033 Göppingen; **Beis.Schiedsgericht:** Peter Quass, Haydnstr. 12, 72555 Metzingen, 07123 61887, gapequ@googlemail.com; **Beis. Schiedsgericht:** Alexander Rüger, Nebelhöhlestr. 19, 72805 Unterhausen, Tel.: 0162 9358897, E-Mail: alrueger1@hotmail.com; **Beis. Schiedsgericht:** Egon Schultheisz, Hölderlinstr. 26, 73072 Donzdorf, Tel.: 07162 462674, E-Mail: egon_schultheisz@web.de; **Kassenprüfer:** Christian Dörfler, Sulzgrieser Str. 90, 73733 Esslingen, E-Mail: DoerfChr@web.de; **Kassenprüfer:** Carlo Romiti, Schulstr.15, 73066 Uhingen, 07161 33768; **Ersatzkassenprüfer:** Michael Schwerteck, Schlossbergstr. 30, 72070 Tübingen, Tel.: 07071 45959, E-Mail*);

Landesliga Neckar-Fils**Runde 8; Spieltag: 25.03.2012 9:00 Uhr**

SABt VFB Reichenbach 1 - SF 47 Neckartenzlingen 1 : 2,5 : 5,5

Miricanac, Admir - Tsharotschkin, Michael:½:½; Bitzenauer, Sebastian - Hallmann, Norbert:0:1; Miricanac, Alan - Tsharotschkin, Alexander:½:½; Himken, Peter - Guski, Dietmar:½:½; Gustain, Eric - Häußler, Frank:½:½; Karacic, Nikola - Moersch, Mathias:0:1; Wörner, Uwe - Ruprich, Udo:0:1; Schuff, Bernhard - Bauer, Dieter:½:½;

SG Königskinder Hohentübingen e.V. 1 - SV Reutlingen 1 : 6 : 2

Hönsch, Matthias - Maas, Oliver:½:½; Neurohr, Karsten - Frey, Thomas:1:0; Schmidt, Martin - Breitschädel, Oliver:1:0; Reichel, Jonathan - Hablitzel, Frank:½:½; Schwerteck, Michael - Herzberg, Daniel:+-; Staufberger, Bernd - Klaffke, Frank:+-; Schumann, Kai - Lemcke, Markus:1:0; Uhlig, Heinrich - Hammann, Bernd:0:1;

SC BW Kirchentellinsfurt 1 - SC Kirchheim/Teck 1 : 3,5 : 4,5

Hagemann, Tim - Fischer, Thorsten:0:1; Schoenwaelder, Bernd - Flogaus, Wolfgang:½:½; Bäuerle, Frank - Kälberer, Tom:1:0; Schlotterbeck, Peter - Bigalke, Moritz:0:1; Schäfer, Thomas - Keuper, Volker:½:½; Berner, Jürgen - Schneider, Frank:½:½; Staiger, Roland - Fridman, Anatoli:½:½; Langer, Timo - Fronmüller, Frieder:½:½;

SG Schönbuch 1 - SV Dicker Turm Esslingen 1 : 2 : 6

Bachler, Reinhard - Englmeier, Heinz:0:1; Jurasin, Marin - Rau, Jürgen:½:½; Kramer, Wolfgang - Kunert, Günter:0:1; Abel,

Wolfgang - Scharrer, Udo:½:½; Lingenfelder, Christoph - Kiefer, Andreas:+-; Blahut, Klaus - Ramin, Michael:0:1; Ljubicic, Mario - Schreiber, Hans:0:1; Wöll, Josef - Blum, Harald:0:1;

SC Ostfildern 1952 e.V. 1 - SF Pfullingen 2 : 4,5 : 3,5

Jaeschke, Armin - Born, Bernd-Ludger:1:0; Krämer, Sigfried - Zymberi, Agron:0:1; Häussler, Daniel - Hertzog, Peter:½:½; Lörcher, Heinrich - Janasik, Gerhard:½:½; Nguyen Van, Lam - Henn, Gerhard:½:½; Seibold, Wolfgang - Sautter, Elke:½:½; Birmelin, Johann - Keck, Ingolf:1:0; Göppinger, Christian - Schubert, Martin:½:½;

Tabelle nach der 8.Runde

Pl.	Mannschaft	Sp.	MP	BP
1	SG Königskinder Hohentübingen e.V. 1	8	16	46.0
2	SF 47 Neckartenzlingen 1	8	14	41.5
3	SC Ostfildern 1952 e.V. 1	8	10	30.5
4	SC Kirchheim/Teck 1	8	9	32.0
5	SV Dicker Turm Esslingen 1	8	8	33.5
6	SV Reutlingen 1	8	7	30.5
7	SC BW Kirchentellinsfurt 1	8	6	32.0
8	SF Pfullingen 2	8	6	27.0
9	SG Schönbuch 1	8	2	23.5
9	SABt VFB Reichenbach 1	8	2	23.5

Bezirksliga A - Neckar-Fils**Runde 8; Spieltag: 01.04.2012 9:00 Uhr**

SV Reutlingen 2 - SV Urach 1 : 4 : 4; SC Steinlach 1 - SF 47 Neckartenzlingen 2 : 4,5 : 3,5; SG Königskinder Hohentübingen e.V. 2 - SK Bebenhausen 1992 3 : 4,5 : 3,5; SV Tübingen 1870 e.V. 2 - SV 1947 Wendlingen 1 : 2,5 : 5,5; SF Springer Rottenburg 1 - SV Nürtingen 1920 2 : 3 : 5;

Tabelle nach der 8.Runde

Pl.	Mannschaft	Sp.	MP	BP
1	SV Urach 1	8	15	44.5
2	SV 1947 Wendlingen 1	8	13	39.0
3	SV Tübingen 1870 e.V. 2	8	11	32.0
4	SV Nürtingen 1920 2	8	10	34.5
5	SG Königskinder Hohentübingen e.V. 2	8	9	34.0
6	SV Reutlingen 2	8	6	31.5
7	SK Bebenhausen 1992 3	8	5	27.5
8	SF Springer Rottenburg 1	8	4	28.0
9	SC Steinlach 1	8	4	22.5
10	SF 47 Neckartenzlingen 2	8	3	25.5

Bezirksliga B - Neckar-Fils**Runde 8; Spieltag: 01.04.2012 9:00 Uhr**

Ssg Fils-Lauter e. V. 2 - SABt TSG Salach 1 : 6 : 2; SV Dicker Turm Esslingen 2 - SF Plochingen 1 : 3 : 5; SABt TSV/RSK Esslingen 1 - SC Geislingen 1881 1 : 4,5 : 3,5; SF Nabern 1 - SV Altbach e.V. 1 : 8 : 0; SF Deizisau 2 - SF 1876 Göppingen 1 : 5,5 : 2,5;

Tabelle: s. nächste Seite

**Tabelle nach der 8.Runde**

Pl.	Mannschaft	Sp.	MP	BP
1	Ssg Fils-Lauter e. V. 2	8	15	39.0
2	SF Deizisau 2	8	13	41.5
3	SF Nabern 1	8	12	39.0
4	SF 1876 Göppingen 1	8	10	37.5
5	SV Dicker Turm Esslingen 2	8	8	33.5
6	SF Plochingen 1	8	7	30.0
7	SAbt TSV/RSK Esslingen 1	8	7	29.0
8	SV Altbach e.V. 1	8	5	25.0
9	SC Geislingen 1881 1	8	2	23.0
10	SAbt TSG Salach 1	8	1	21.5

4er Pokal**Runde 4; Spieltag: 31.03.2012 15:00 Uhr**

SV Urach 1 - SF 47 Neckartenzlingen 1 : 2 : 2;

Kreis Esslingen-Nürtingen**Kreisklasse Es/Nt****Runde 8; Spieltag: 18.03.2012 9:00 Uhr**

SV 1947 Wendlingen 2 - SAbt TSV Denkendorf 1 : 3 : 5; SV Nürtingen 1920 3 - SAbt TSV/RSK Esslingen 2 : 5 : 3; SK Wernau 1 - SF Deizisau 3 : 4,5 : 3,5; SAbt TSV Grafenberg 1 - SV Dicker Turm Esslingen 3 : 2,5 : 5,5; Schachgemeinschaft Filder 1 - SC Ostfildern 1952 e.V. 2 : 3,5 : 4,5;

Tabelle nach der 8.Runde

Pl.	Mannschaft	Sp.	MP	BP
1	SK Wernau 1	8	16	45.0
2	SC Ostfildern 1952 e.V. 2	8	13	37.5
3	Schachgemeinschaft Filder 1	8	9	34.5
3	SV Dicker Turm Esslingen 3	8	9	34.5
5	SV 1947 Wendlingen 2	8	8	32.0
6	SF Deizisau 3	8	7	32.5
7	SAbt TSV Denkendorf 1	8	7	28.5
8	SAbt TSV Grafenberg 1	8	6	26.0
9	SV Nürtingen 1920 3	8	5	27.0
10	SAbt TSV/RSK Esslingen 2	8	0	22.5

A-Klasse Es/Nt**Runde 7; Spieltag: 25.03.2012 9:00 Uhr**

SV 1947 Wendlingen 3 - SF Plochingen 2 : 3,5 : 4,5; SC Ostfildern 1952 e.V. 3 - SK Wernau 2 : 3,5 : 4,5; Schachgemeinschaft Filder 2 - SV Altbach e.V. 2 : 3,5 : 4,5; SV Altbach e.V. 3 - SF Deizisau 4 : 2,5 : 5,5;

Tabelle nach der 7.Runde

Pl.	Mannschaft	Sp.	MP	BP
1	SF Plochingen 2	7	13	36.5
2	SV Altbach e.V. 2	7	12	35.0
3	Schachgemeinschaft Filder 2	7	8	30.5

4	SC Ostfildern 1952 e.V. 3	7	7	29.5
5	SK Wernau 2	7	5	24.0
6	SV 1947 Wendlingen 3	7	4	25.0
7	SF Deizisau 4	7	4	24.5
8	SV Altbach e.V. 3	7	3	19.0

Kreis Filstal**Kreisklasse****Runde 9; Spieltag: 25.03.2012 9:00 Uhr**

SAbt TSG Salach 2 - SV Uhingen 1 : 6 : 2; SC Kirchheim/Teck 2 - Ssg Fils-Lauter e. V. 3 : 3,5 : 4,5; Ssg Fils-Lauter e. V. 4 - SF 1876 Göppingen 2 : 2 : 6; SF 1876 Göppingen 3 - SV Faurndau 1 : 2,5 : 5,5;

Tabelle nach der 9.Runde

Pl.	Mannschaft	Sp.	MP	BP
1	SV Faurndau 1	8	14	45.0
2	Ssg Fils-Lauter e. V. 3	8	12	37.5
3	SV Ebersbach 2	8	10	40.5
4	SF 1876 Göppingen 3	8	9	35.5
5	SF 1876 Göppingen 2	8	9	32.5
6	SV Uhingen 1	8	7	28.0
7	SAbt TSG Salach 2	8	7	26.0
8	SC Kirchheim/Teck 2	8	4	28.0
9	Ssg Fils-Lauter e. V. 4	8	0	15.0

A-Klasse**Runde 9; Spieltag: 18.03.2012 9:00 Uhr**

SV Ebersbach 3 - SAbt TSG Zell u.a. 1 : 1,5 : 6,5; SV Faurndau 2 - SF 1876 Göppingen 4 : 1 : 7;

Tabelle nach der 9.Runde

Pl.	Mannschaft	Sp.	MP	BP
1	SAbt TSG Zell u.a. 1	7	14	43.5
2	SF 1876 Göppingen 4	7	10	37.5
3	SF 1876 Göppingen 5	7	8	27.0
4	SV Faurndau 2	8	4	24.0
5	SV Ebersbach 3	7	0	11.0

Kreis Reutlingen-Tübingen**Kreisklasse Reutlingen/Tübingen****Runde 8; Spieltag: 18.03.2012 9:00 Uhr**

SV Reutlingen 3 - SV Urach 2 : 3,5 : 4,5; SF Lichtenstein 1 - SG Königskinder Hohentübingen e.V. 3 : 4 : 4; SV Dettingen Erms 1 - SF Pfullingen 3 : 5,5 : 2,5; Rochade Metzingen e.V. 1 - SC Steinlach 2 : 5,5 : 2,5; SG Schönbuch 2 - SF Ammerbuch 1 : 0,5 : 7,5;

Tabelle nach der 8.Runde

Pl.	Mannschaft	Sp.	MP	BP
1	SV Dettingen Erms 1	8	13	41.0
2	Rochade Metzingen e.V. 1	8	12	40.0



3	SF Pfullingen 3	8	12	39.0
4	SG Königskinder Hohentübingen e.V. 3	8	11	40.0
5	SF Ammerbuch 1	8	11	39.0
6	SF Lichtenstein 1	8	8	29.0
7	SV Urach 2	8	6	28.5
7	SV Reutlingen 3	8	6	28.5
9	SG Schönbuch 2	8	1	15.0
10	SC Steinlach 2	8	0	20.0

A-Klasse Reutlingen/Tübingen

Runde 7; Spieltag: 25.03.2012 9:00 Uhr

SF Pfullingen 4 - SK Bebenhausen 1992 4 : 5,5 : 2,5; SF Pfullingen 5 - SV Pliezhausen 1 : 3 : 5; SF Ammerbuch 2 - SG Königskinder Hohentübingen e.V. 4 : 4 : 4; SV Dettingen Erms 2 - SV Tübingen 1870 e.V. 3 : 6 : 2;

Tabelle nach der 7.Runde

Pl.	Mannschaft	Sp.	MP	BP
1	SV Pliezhausen 1	7	14	43.0
2	SG Königskinder Hohentübingen e.V. 4	7	9	28.0
3	SV Dettingen Erms 2	7	8	31.5
4	SF Pfullingen 4	7	7	26.5
5	SF Ammerbuch 2	7	7	25.5
6	SV Tübingen 1870 e.V. 3	7	6	27.0
7	SF Pfullingen 5	7	3	21.5
8	SK Bebenhausen 1992 4	7	2	18.0

B-Klasse Reutlingen/Tübingen

Runde 8; Spieltag: 01.04.2012 9:00 Uhr

SV Dettingen Erms 3 - SC Steinlach 3 : 4,5 : 3,5; SF Springer Rottenburg 2 - Rochade Metzingen e.V. 2 : 4,5 : 3,5; SV Reutlingen 4 - Schwarz Weiß Münsingen 1 : 2 : 6; SV Urach 3 - SG Königskinder Hohentübingen e.V. 5 : 4 : 4;

Tabelle nach der 8.Runde

Pl.	Mannschaft	Sp.	MP	BP
1	SF Springer Rottenburg 2	7	13	38.0
2	SV Dettingen Erms 3	7	9	28.0
3	SC Steinlach 3	7	8	30.5
4	Rochade Metzingen e.V. 2	7	8	30.0
5	SG Königskinder Hohentübingen e.V. 5	8	6	31.0
6	SV Urach 3	7	6	23.0
7	SV Reutlingen 4	7	5	26.0
8	SF Pfullingen 6	7	5	22.5
9	Schwarz Weiß Münsingen 1	7	4	25.0



Bezirk Alb-Schwarzwald

1.Vorsitzender: Dr. Axel Birkholz, Hindemith-Str.15, 78647 Trossingen, 07425-339946; **2.Vorsitzender:** Georg Söllner, Hesselbergstr.23, 72336 Balingen, 07433-930136; **Bezirkskassier:** Gunter Kaufmann, Balingenstr.89, 78532 Tuttlingen, 07461-164824; **Bezirksspielleiter:** Klaus Fuß, Flandernstr.53, 72458 Albstadt, 0176-24322260; **Stellv. Bezirksspielleiter:** Thomas Schenk, Gammerdingerstr.37/1, 72379 Hechingen, 07471-702833; **Bezirksjugendleiterin:** Monika Hertkorn, Bruckrain 27, 72336 Balingen, 07433-2799600; **Kaderleiter:** Daniel Müller, Auf dem Schildrain 60, 76532 Tuttlingen, 07461-9650835; **Pressewart:** Harry Pfriendler, Beethovenstr.2, 78647 Trossingen, 07425-31174; **Vorsitzender des Schiedsgerichts:** Christian Kinkelin, Bahnhofstr.35, 78532 Tuttlingen, 07461-9115275; **Stellv. Schiedsgericht:** Edgar Eckwert, Oberndorfer Str.23, 78655 Dunningen, 07403-12277; **Ref. für Mitgliederverwaltung:** Holger Schröck, Osterbronnstr. 82, 70565 Stuttgart, Tel.: 0711 2737788, E-Mail*); **Ref. Freizeit- und Breitensport:** Georg Söllner, Hesselbergstr.23, 72336 Balingen, 07433-930136; **Ref. für Damen und Senioren:** Martin Renner, Kettelerstr.6, 72351 Geislingen, 07433-16920; **Ref. für Ausbildung:** Stefan Kuricini, Oberdorfstr.8, 72379 Hechingen; **DWZ-Sachbearbeiter:** Lukas Buschle, Schönenbergstraße 42, 78570 Mühlheim; **Internet-Beauftragte:** Christof Beuter, Göttelfinger Str.27, 72184 Eutingen im Gäu, Tel.07459-1607; **KSL Zollern-Alb:** Stopper Heinrich, Adalbert-Färber-Str.20, 72469 Meßstetten, 07579-1511; **KSL Donau-Neckar:** Harry Pfriendler, Beethovenstr.2, 78647 Trossingen, 07425-31174; **KSL Schwarzwald:** Gerd Friedrich, Rosäckerstr.24, 78727 Oberndorf am Neckar-Aistaig, 07423-83157;

Einladung zum Bezirkstag

Hiermit lade ich Sie ganz herzlich ein zum

Bezirkstag des Schachbezirks Alb-Schwarzwald

**am Samstag, den 12. Mai 2012, 14.00 Uhr
in der Aula der Löhrschule in Trossingen,
Lührstr. 22, 78647 Trossingen**

**(Parkmöglichkeiten bei NORMA auf der anderen Stra-
ßenseite)**

Tagesordnung:

01. Begrüßung
02. Feststellen der Stimmberechtigten
03. Totenehrung
04. Berichte der Funktionäre
05. Bericht der Kassenprüfer
06. Ehrung der Meister
07. Aussprache über die Berichte
08. Entlastung der Vorstandsmitglieder
09. Neues aus dem SVW
10. Wahl der Delegierten zum Verbandstag 2013
11. Bezirksspielbetrieb
12. Anträge
13. Verschiedenes

Je 50 angefangene Mitglieder hat ein Verein eine Stimme.

Bei Nichtteilnahme eines Vereins am Bezirkstag wird ein Bußgeld in Höhe von 25.- Euro erhoben.

(Siehe BGO §6.5 Satz 4). Außerdem wird nochmal auf die Bezirks-Ausschußsitzung vom 18. 1. 2012 hingewiesen, dessen Protokoll unter www.svw.info/as/offizielles nachzulesen ist.

Anträge zur Bezirksversammlung sind schriftlich bis zum 6. Mai möglichst per E-Mail an den Bezirksvorsitzenden Dr. Axel Birkholz (Dr.Axel.Birkholz@t-online.de) zu stellen und parallel zur Veröffentlichung an den Bezirks-IT- Beauftragten Christof Beuter (Christof.Beuter@t-online.de) zu senden.

Ich freue mich auf Ihr Kommen und eine konstruktive Sitzung.

Mit freundlichen Grüßen

Dr. Axel Birkholz

(1. Vorsitzender Schachbezirk Alb/Schwarzwald)

Landesliga**Runde 8; Spieltag: 17.03.2012 17:30 Uhr****SC Bisingen-Steinhofen 1 - SG Schramberg-Lauterbach 1 : 6,5 : 1,5**

Hollstein, Fabian - Fichter, Fabian:½:½; Hapke, Ralf - Maier, Armin:½:½; Sauter, Paul - Daut, Matthias:1:0; Sauter, Stefan - Eschle, Hubert:1:0; Lörch, Ulrich - Schneider, Stephan:1:0; Ott, Frank - Wistuba, Martin:1:0; Siegel, Josef - Kaltenbach, Dominik:½:½; Hollstein, Günter - Kaltenbach, Volker:1:0;

SV Balingen 1 - SR Spaichingen 1 : 4 : 4

Volz, Bernd - Teutsch, Michael:½:½; Bender, Klaus - Röttinger, Eugen:½:½; Haller, Manfred - Zepf, Axel:½:½; Dreyer, Andre - Grimm, Richard:½:½; Holderied, Mario - Hengstler, Bernhard:½:½; Müller, Karl-Heinz - Eckhardt, Siegfried:½:½; Molz, Mike - Karg, Oliver:½:½; Canzek, Zlatko - Hengstler, Georg:½:½;

SV Trossingen 1 - SV Rottweil 1 : 3,5 : 4,5

Rothfuß, Oliver - Sieweck, Philipp:½:½; Birkholz, Axel - Keller, Harald:0:1; Petroschka, Bernd - Fuss, Thomas:1:0; Reutter, Joachim - Eckwert, Edgar:1:0; Vogler, Armin - Altimira, Jordi:0:1; Messner, Werner - Zeldin, Boris:½:½; Schnell, Franz - Goldinger, Josef:0:1; Mayer, Alexander - Bumbulici, Stefan:½:½;

SG Donautal Tuttlingen 1 - SF Pfalzgrafenweiler 1 : 2 : 6

Marquardt, Patrick - Arnold, Max:0:1; Günter, Alexander - Schuler, Marc:0:1; Stierle, Martin - Föll, Thomas:0:1; Buschle, Lukas - Klaiß, Thomas:-+:; Kinkelin, Christian - Frei, Peter:1:0; Bader, Werner - Mannheimer, Hans-Martin:0:1; Riewe, Jürgen - Blum, Ferdinand:½:½; Kaufmann, Gunther - Jetter, Karlheinz:½:½;

SK Horb 1 - SR Heuberg-Gosheim 1 : 5,5 : 2,5

Britsch, Dennis - Weber, Lothar:1:0; Schroth, Georg - Stehle, Ottmar:½:½; Goldinger, Peter - Narr, Franz:½:½; Melzer, Marcel - Fischer, Stefan:1:0; Seyrich, Jonathan - Narr, Matthias:½:½; Steiglechner, Julius - Steiner, Johannes:1:0; Britsch, Benjamin - Mayer, Eduard:0:1; Melzer, Reinhold - Hermle, Manfred:1:0;

Tabelle nach der 8.Runde

Pl.	Mannschaft	Sp.	MP	BP
1	SF Pfalzgrafenweiler 1	8	15	42.5
2	SG Donautal Tuttlingen 1	8	12	36.0
3	SV Balingen 1	8	11	39.0
4	SR Spaichingen 1	8	9	34.0
5	SK Horb 1	8	8	30.0
6	SC Bisingen-Steinhofen 1	8	7	32.0
7	SG Schramberg-Lauterbach 1	8	7	30.0
8	SV Trossingen 1	8	5	29.0
9	SV Rottweil 1	8	5	26.5
10	SR Heuberg-Gosheim 1	8	1	21.0

Bezirksliga**Runde 8; Spieltag: 24.03.2012 17:30 Uhr**

SK Horb 2 - SF Geislingen 1990 e.V. 1 : 5,5 : 2,5; SV Balingen 2 - SC Nusplingen 1 : 4,5 : 3,5; SV Stockenhausen-Frommern 1 - SG Donautal Tuttlingen 2 : 6,5 : 1,5; SC Bisingen-Steinhofen 2 - SC Oberndorf 1 : 1,5 : 6,5; SV Winterlingen 1 - SG Turm Albstadt 1902 e.V. 1 : 4,5 : 3,5;

Tabelle nach der 8.Runde

Pl.	Mannschaft	Sp.	MP	BP
1	SG Turm Albstadt 1902 e.V. 1	8	14	43.0
2	SC Oberndorf 1	8	12	37.5
3	SV Stockenhausen-Frommern 1	8	10	40.0
4	SV Balingen 2	8	10	33.0
5	SV Winterlingen 1	8	8	32.5

6	SC Nusplingen 1	8	8	31.5
7	SC Bisingen-Steinhofen 2	8	5	28.0
7	SG Donautal Tuttlingen 2	8	5	28.0
9	SF Geislingen 1990 e.V. 1	8	4	25.5
10	SK Horb 2	8	4	20.0

Kreisklasse**Runde 7; Spieltag: 17.03.2012 17:30 Uhr**

SG Donautal Tuttlingen 3 - SR Spaichingen 2 : 2,5 : 5,5; SV Rottweil 2 - SV Stockenhausen-Frommern 2 : 4 : 4; SV Schömberg e.V. 1 - SC Hechingen 1 : 4 : 4; SV Trossingen 2 - SV Balingen 3 : 4 : 4; SG Dotternhausen 1 - SC Rangendingen 2 : 1 : 7;

Tabelle nach der 7.Runde

Pl.	Mannschaft	Sp.	MP	BP
1	SC Hechingen 1	7	11	34.0
2	SV Trossingen 2	7	10	32.5
3	SC Rangendingen 2	7	9	33.0
4	SV Schömberg e.V. 1	7	8	28.0
4	SR Spaichingen 2	7	8	28.0
6	SV Balingen 3	7	7	30.0
7	SV Stockenhausen-Frommern 2	7	7	26.0
8	SG Dotternhausen 1	7	5	24.0
9	SV Rottweil 2	7	3	23.5
10	SG Donautal Tuttlingen 3	7	2	21.0

A-Klasse Nord**Runde 8; Spieltag: 31.03.2012 17:30 Uhr**

SF Burladingen 1 - SC Klosterreichenbach 1 : 4 : 4; SV Balingen 4 - SV Winterlingen 2 : 4 : 4; SC Bisingen-Steinhofen 3 - SF Pfalzgrafenweiler 2 : 3,5 : 3,5; SC Rangendingen 3 - SK Horb 3 : 2 : 6; SG Turm Albstadt 1902 e.V. 2 - SF Geislingen 1990 e.V. 2 : 4 : 4;

Tabelle nach der 8.Runde

Pl.	Mannschaft	Sp.	MP	BP
1	SF Burladingen 1	8	15	54.0
2	SC Klosterreichenbach 1	8	13	43.0
3	SG Turm Albstadt 1902 e.V. 2	8	12	39.5
4	SF Pfalzgrafenweiler 2	8	9	31.0
5	SF Geislingen 1990 e.V. 2	8	7	29.5
6	SV Balingen 4	8	7	25.0
7	SC Bisingen-Steinhofen 3	8	6	31.5
8	SK Horb 3	8	6	31.0
9	SV Winterlingen 2	8	5	22.0
10	SC Rangendingen 3	8	0	12.5

A-Klasse Süd**Runde 8; Spieltag: 31.03.2012 17:30 Uhr**

SR Spaichingen 4 - SV KJ Schwenningen 1 : 0,5 : 7,5; SR Spaichingen 3 - SG Donautal Tuttlingen 4 : 5 : 3; SC Möhringen 1961 1 - SC Nusplingen 2 : 5,5 : 2,5; SR Heuberg-Gosheim 2 - SC Heinstetten 1 : 1 : 7; SG Schramberg-Lauterbach 2 - SV Balingen 5 : 2 : 6;

Tabelle nach der 8.Runde

Pl.	Mannschaft	Sp.	MP	BP
1	SC Heinstetten 1	8	14	44.5
2	SC Möhringen 1961 1	8	12	42.0
3	SV KJ Schwenningen 1	8	11	37.0



4	SC Nusplingen 2	8	10	36.0
5	SV Balingen 5	8	9	31.0
6	SR Heuberg-Gosheim 2	8	7	30.5
7	SR Spaichingen 3	8	7	29.5
8	SG Schramberg-Lauterbach 2	8	6	28.0
9	SG Donautal Tuttlingen 4	8	4	29.5
10	SR Spaichingen 4	8	0	11.0

B-Klasse Nord**Runde 6; Spieltag: 24.03.2012 17:30 Uhr**

SV Stockenhausen-Frommern 3 - SG Dotternhausen 2 : 3,5 : 2,5;
SV Balingen 6 - SF Geislingen 1990 e.V. 4 : 3 : 3; SC Hechingen
2 - SF Geislingen 1990 e.V. 3 : 4,5 : 1,5;

Tabelle nach der 6.Runde

Pl.	Mannschaft	Sp.	MP	BP
1	SC Hechingen 2	5	10	22.0
2	SV Stockenhausen-Frommern 3	5	6	18.0
3	SG Dotternhausen 2	5	6	17.5
4	SF Geislingen 1990 e.V. 3	6	6	17.0
5	SV Balingen 6	5	5	13.5
6	SV Balingen 8	5	2	11.5
7	SF Geislingen 1990 e.V. 4	5	1	8.5

B-Klasse Süd**Runde 6; Spieltag: 24.03.2012 17:30 Uhr**

SV Rottweil 3 - SV Balingen 7 : 0 : 6; SC Heinstetten 2 - SR
Heuberg-Gosheim 3 : 5 : 1; SV Trossingen 3 - SC Nusplingen 3 :
6 : 0;

Tabelle nach der 6.Runde

Pl.	Mannschaft	Sp.	MP	BP
1	SV Balingen 7	5	10	24.0
2	SC Heinstetten 2	5	9	20.5
3	SV Rottweil 3	5	5	11.5
4	SR Heuberg-Gosheim 3	5	4	14.5
5	SV Trossingen 3	5	3	16.0
6	SG Schramberg-Lauterbach 3	5	3	11.0
7	SC Nusplingen 3	6	2	9.5

An alle Vereine im Bezirk Oberschwaben**Einladung zum Bezirkstag 2012**

Hiermit lade ich Sie ganz herzlich zum Bezirkstag des Schachbezirks Oberschwaben am Samstag, den 05. Mai 2012 14.00 Uhr in der Gaststätte „Hirsch“ in Aulendorf-Zollenreute ein.

Jeder Verein und jedes Mitglied des erweiterten Vorstands hat eine Stimme. Mehrfachstimmrecht ist nicht möglich. Es wird um vollständiges Erscheinen gebeten.

Tagesordnung:

- 01 Begrüßung
- 02 Wahl des Protokollführers
- 03 Totengedenken
- 04 Feststellung der Stimmberechtigten
- 05 Bericht des Bezirksleiters
- 06 Neues aus dem SVW
- 07 Berichte der Funktionäre
- 08 Der Bezirksspielleiter/Ehrungen der Meister/ Konzept zur Neuordnung der Spielleitung
- 09 Bericht der Kassenprüfer
- 10 Entlastung der Vorstandschaft
- 11 Ehrungen
- 12 Anträge
- 14 Verschiedenes

Bitte teilen Sie mir Ihre verstorbenen Mitglieder des letzten Jahres mit. Anträge zum Bezirkstag sind schriftlich bis zum 22. April an den Bezirksleiter werner.dangelmayer@svw.info zu richten.

Mit freundlichen Grüßen
Werner Dangelmayer
Bezirksleiter

Oberschwäbische
Schach-Einzelmeisterschaft 2012
in Leutkirch

Zur Schach-Einzelmeisterschaft laden wir alle Schachspieler aus Oberschwaben sehr herzlich ein und freuen uns auf zahlreiche Teilnehmer

- Termin:** 17.05. – 20.05.2012
Spielort: Festhalle Leutkirch
Konrad-Adenauer-Platz 1
88299 Leutkirch i. A.
Modus: A-Turnier 24 Teilnehmer
(Vorqualifizierte + Freiplätze)
B-Turnier offen für alle Mitglieder mit Spielgenehmigung für einen Verein im Schachbezirk Oberschwaben
7 Runden CH-System, 2h / 40 Züge + 30min für den Rest der Partie
- Anmeldung:** A-Turnier: Teilnahmebestätigung für qualifizierte Spieler und Freiplatzanträge bis 06.05.2012 an den Bezirksspielleiter: Reinhard Nuber, Alpenstr. 20, 89075 Ulm, rnuberulm@t-online.de
B-Turnier: Voranmeldung beim Veranstalter durch Überweisung Startgeld bis 13.05.2012, sonst bis spätestens 9.30 Uhr am Turniertag.
- Startgeld:** 10 € bei Voranmeldung durch Überweisung unter Angabe von Verein

Bezirk Oberschwaben

Bezirksleiter, DWZ-Referent, Referent für Mitgliederverwaltung: Werner Dangelmayer, Biberacher Str. 19/1, 88448 Attenweiler, 07357 916172, E-Mail*); **stellv. Bezirksleiter:** Holger Namyslo, Otto-Dix-Straße 34, 78532 Tuttlingen, 07461 13292, E-Mail*); **Schatzmeister:** Matthias Frank, Breggenzerstr. 21, 89079 Ulm, 0731 9387185, E-Mail*); **1.Spielleiter:** Staf-felleiter, Reinhard Nuber, Alpenstr. 20, 89075 Ulm, 0731 67008, E-Mail*); **2.Spielleiter:** Tilo Balzer, Kaltenberger Str. 99, 88069 Tettang, 07542 4545, E-Mail*); **Presse-Ref.:** Webmaster, Frank Oberndörfer, Jahnstr. 4, 88281 Schlier, 07529 431336, E-Mail*); **1.Jugend-Ref.:** Marc Kreuzahler, Graf-Zeppelin-Str. 13, 88074 Meckenbeuren, 07542 21577, E-Mail*); **2.Jugend-Ref.:** Martin Zebandt, Am Rui 8, 88167 Röthenbach, 08384 1617, E-Mail*); **Senioren-Ref.:** Franz-Anton Schauwecker, Rabenstraße 51, 88471 Laupheim, 07392 8382, E-Mail*); **Ausbildungs-Ref.:** Thomas Hartmann, Lehrerstr. 11, 89081 Ulm, 0731 1436772, E-Mail*); **Frauen-Ref.:** Ute Jusciak, Bazienstraße 18, 88131 Lindau, 08382 942043, E-Mail*); **Schulschach-Ref.:** Berthold Bengel, Höhenweg 3, 89150 Laichingen, 07333 954143, E-Mail*); **1.Vorsitzender Schiedsgericht:** Albrecht Weidel, Gespinstmarkt 33, 88212 Ravensburg, 0751 23382, E-Mail*); **2.Vorsitzender Schiedsgericht:** Falco Nogatz, Römerstr. 17 A, 89077 Ulm, 0152 02746928, E-Mail*); **Kassenprüfer:** Fritz Gatzke, Hermann-Köhl-Str. 25, 89231 Neu-Ulm, 0731 9807677, E-Mail*); **Kassenprüfer:** Hans Vöhringer, Kapuzinerweg 12, 89150 Laichingen, 07333 7228, E-Mail*); **Konto:** Volksbank Ulm-Biberach, Kto-Nr. 171076001, (BLZ 630 901 00)

15 € ohne Voranmeldung
5 € für Jugendliche unter 18 Jahren

Konto: Schachklub Leutkirch Kr Spk Ravensburg
Konto Nr. 17536419 BLZ 65050110

Preise: A-Turnier: Pokale für Platz 1-3,
Platz 1+2 qualifizieren sich für die Württembergische Einzelmeisterschaft (25.08. – 02.09.2012 in Illertissen)
B-Turnier: Pokale für Platz 1-3, Pokal für die beste Dame, den besten Senior und besten Jugendlichen

Zeitplan: 17.5.12 Anmeldung und Anwesenheitskontrolle bis 9.30 Uhr
17.5.12 9:30 Uhr Begrüßung
17.5.12 1.Runde 10:00 Uhr, 2.Runde 16:00 Uhr
18.5.12 3.Runde 9:00 Uhr, 4.Runde 15:00 Uhr
19.5.12 5.Runde 9:00 Uhr, 6.Runde 15:00 Uhr
20.5.12 7.Runde 9:00 Uhr, 14:15 Uhr Siegerehrung

Übernachtung: Touristinfo Leutkirch Marktstraße 32
88299 Leutkirch i. A. 07561 87154
Öffnungszeiten Mo – Fr 09:00-12:30 Uhr
Email: touristinfo@leutkirch.de

Veranstalter: SK Leutkirch Bernd Stadelmayer Kemptener Str. 31/1 88299 Leutkirch
Tel: 087561 2346
Email: berndstadelmayer@t-online.de
oder
Wilfried Rünz Grüntenstr. 9 88299 Leutkirch
Tel: 07561 6489 Email: wilfried.ruenz@web.de

Turnierbericht

Bezirksblitzmeisterschaft Oberschwaben

In bestens geeigneter Umgebung fand am 24. März die Bezirksblitzmeisterschaft Oberschwaben in der Mensa der Friedrich-Uhlmann-Werkrealschule statt.

Durch die zentrale Lage begünstigt fanden diesmal 24 Schachspieler den Weg nach Laupheim und ermittelten mit 15 Runden Schweizer System die Blitzmeister Oberschwabens des Jahres 2012.

Der SVW war durch Bezirksleiter Werner Dangelmayer, stellv. Bezirksleiter Holger Namyslo, sowie Bezirksspielleiter Reinhard Nuber vertreten.

Die Dominanz der TG Biberacher Schachfreunde vertreten durch Wolfgang Mack und FM Holger Namyslo war nur kurz gefährdet. Spannend dagegen verlief der Kampf um den qualifizierenden 3. Platz, den nach Stichkampf Frank Fleischer (SC Weisse Dame Ulm) für sich verbuchen konnte.

Neben dem Wanderpokal für Wolfgang Mack konnten sich die Qualifizierten auch über gestiftete Trophäen freuen.

Stark präsentierte sich Simon Stork (DWZ 1719) von der Schachabteilung der TSV Langenau, der sich deutlich nach vorne spielen konnte und einen ausgezeichneten 8. Platz belegte. Gegen eine Gegnerschaft von DWZ 1863 konnte er sich mit einer Leistung von DWZ 1935 (+3,86 Pkt) stark positionieren.

Dass Schach auch nach 50 Jahren Treue zum Verein für Motivation sorgt, zeigte Wolfgang Siebel, der als einzig verbliebenes Gründungsmitglied des SC Laupheim mit von der Partie war.

Dem Team um Franz-Anton Schauwecker (Organisation) und Dieter Janson (Turniermanagement) gilt unser Dank für die rei-

bungslose Ausrichtung, die durchaus auch mehr Teilnehmer vertragen hätte.

Die nächste Gelegenheit zur Nutzung des Organisationstalents des Jubiläumsvereins SC Laupheim Laupheims 1962 e.V. gibt es beim Nachtblitz in den 1. Mai.

OS BEM 2012

Pl	Teilnehmer	Tit	TWZ	Verein/Ort	S	R	V	Pkt	BH	SB
1.	Mack, Wolfgang		2277	SAbt TG Biberac	11	3	1	12.5	132.0	105.75
2.	Namyslo, Holger	FM	2178	SAbt TG Biberac	9	6	0	12.0	133.5	101.50
3.	Fleischer, Frank	CM	2145	SC Weisse Dame	9	4	2	11.0	133.5	89.50
4.	Schulze, Andreas		2171	SAbt Post-SV Ul	10	2	3	11.0	131.0	90.25
5.	Engelhart, Achim, D		2039	SAbt Post-SV Ul	8	5	2	10.5	132.5	85.25
6.	Barthelmann, Benn		2003	SF Ravensburg	9	3	3	10.5	129.5	86.50
7.	Anistratov, Dimitr	FM	2286	SAbt SV Jedeshe	9	2	4	10.0	124.5	70.00
8.	Stork, Simon		1719	SAbt TSV Langen	9	0	6	9.0	115.5	50.00
9.	Eichhorn, Markus		1816	SAbt SV Jedeshe	8	1	6	8.5	124.5	56.00
10.	Jehle, Bernhard		1774	SAbt SV Jedeshe	7	3	5	8.5	112.5	47.50
11.	Reimche, Vadim		2051	SF Ravensburg	6	3	6	7.5	123.0	49.00
12.	Schneider, Bruno		1963	SAbt TSV Langen	7	1	7	7.5	94.5	35.25
13.	Habisreutinger, Ma		1876	SV Weingarten	7	0	8	7.0	114.5	34.50
14.	Förderreuther, Jon		1771	SAbt Post-SV Ul	7	0	8	7.0	103.0	28.50
15.	Staresina, Mirko		1612	SC Weiler im Al	6	1	8	6.5	117.0	34.25
16.	Walker, Kevin		1632	SV Thalfingen	6	1	8	6.5	109.5	26.50
17.	Heinrich, Klaus		1740	SC Weisse Dame	6	1	8	6.5	105.0	28.00
18.	Högl, Christoph		1794	SC Laupheim 196	5	2	8	6.0	96.0	27.75
19.	Deissler, Helmut		1872	SC Weisse Dame	5	2	8	6.0	94.0	22.25
20.	Denkinger, Robert		1694	SV Thalfingen	5	2	8	6.0	92.0	23.50
21.	Vetter, Robert		1764	SAbt TG Biberac	4	2	9	5.0	96.5	17.75
22.	Pletz, Bernd		1353	SV Thalfingen	4	0	11	4.0	98.0	15.00
23.	Siebel, Wolfgang		1363	SC Laupheim 196	1	0	14	1.0	93.0	0.00
24.	Pfeifer, Benedikt		1200	SAbt TG Biberac	0	0	15	0.0	95.0	0.00

Landesliga OS

Runde 8; Spieltag: 18.03.2012 9:00 Uhr

SF Blaustein 1 - SC Weiler im Allgäu e. V. 1 : 4 : 4

Tauber, Manfred - Hasenohr, Benedict:1:0; Lichtenstern, Christoph - Srba, Milan:1:0; Sokol, Andreas - Hosticka, Frantisek:-+:; Seitz, Dietmar - Wagner, Manfred:½:½; Hunold, Lothar - Pfanner, Tobias:½:½; Mannal, Rolf - Sutter, Erhard:½:½; Kirchner, Ulrich - Wunder, Fabian:0:1; Seitz, Helmut - Staresina, Mirko:½:½;

SAbt TSV Langenau 2 - SV Friedrichshafen 1 : 3,5 : 4,5

Schneider, Bruno - Heiling, Dietmar:½:½; Erler, Thomas - Juen, Leopold:0:1; Mose, Goswin - Russ, Dietmar-Holger:½:½; Gerstberger, Walter - Zeller, Roman:1:0; Lachmayer, Manfred - Kalker, Peter:1:0; Stork, Simon - Dangelmayer, Frank:0:1; Wagner, Reiner - Nold, Markus:0:1; Zur, Heinrich - Funk, Markus:½:½;

SF Wetzisreute 1 - SF Vöhringen 1 : 4 : 4

Rukwid, Marc - Juscamayta, Tupac Amaru:½:½; Götz, Siegmund - Czada, Manfred:½:½; Oberndörfer, Frank - Renner, David:½:½; Steinfurth, Gilbert - Schleiffer, Helmut:0:1; Rabitsch, Helmut - Lell, Stephan:1:0; Heil, Marina - Meyer, Stefan:1:0; Jäger, Georg - Probst, Joachim:0:1; Kramer, Thomas - Prem, Armin:½:½;

SC Lindau 1 - SC Weisse Dame Ulm e.V. 2 : 5 : 3

Steudel, Karl - Hartmann, Thomas:1:0; Adler, Wilfried - Sturm, Bernhard:½:½; Eiler, Gebhard - Veit, Walter:½:½; Lassahn, Holger - Hoffart, Alexander:1:0; Ciric, Mladen - Baur, Norbert:0:1; Scherbaum, Günter - Lepschi, Albert:1:0; Fichtl, Xaver - Bitter, Frank:1:0; Montgomery, Mike - Deißler, Helmut:0:1;

SF Ravensburg 1 - SC Wangen 1 : 3 : 5

Reimche, Vadim - Gauß, Gustav:0:1; Barthelmann, Benno - Bacquele, Fabrice:0:1; Ringelsiep, Jochen - Kohn, Thomas:0:1; Schotten, Karl - Baron, Sven:½:½; Lippmann, Hans-Georg - Lehmann, Klaus:0:1; Dikich, Andreas - Betzen, Wolfgang:1:0; Özdemir, Murat - Köberle, Georg:½:½; Lewandowski, Tadeus - Bauer, Hans-Ulrich:1:0;

**Tabelle nach der 8.Runde**

Pl.	Mannschaft	Sp.	MP	BP
1	SC Weiler im Allgäu e. V. 1	8	13	38.5
2	SAbt TSV Langenau 2	8	11	37.0
3	SF Ravensburg 1	8	9	34.5
4	SF Blaustein 1	8	8	36.5
5	SV Friedrichshafen 1	8	8	29.5
6	SC Weisse Dame Ulm e.V. 2	8	7	32.5
7	SF Wetzisreute 1	8	7	30.0
8	SC Lindau 1	8	7	29.5
9	SC Wangen 1	8	6	29.0
10	SF Vöhringen 1	8	4	23.0

Kreis Nord**Jugend U 20 OS Nord****Runde 3; Spieltag: 31.03.2012 10:00 Uhr**

SAbt SV Jedesheim 1921 1 - SAbt TV Wiblingen 1 : 5,5 : 0,5; SC Weisse Dame Ulm e.V. 3 - SF Vöhringen 1 : 4 : 2; SC Weisse Dame Ulm e.V. 2 - SC Obersulmetingen 1 : 5,5 : 0,5;

Runde 4; Spieltag: 31.03.2012 15:00 Uhr

SAbt TV Wiblingen 1 - SC Obersulmetingen 1 : 2 : 4; SF Vöhringen 1 - SC Weisse Dame Ulm e.V. 2 : 1 : 5; SAbt SV Jedesheim 1921 1 - SC Weisse Dame Ulm e.V. 3 : 5 : 1;

Tabelle nach der 4.Runde

Pl.	Mannschaft	Sp.	MP	BP
1	SC Weisse Dame Ulm e.V. 2	4	8	20.5
2	SAbt SV Jedesheim 1921 1	4	7	17.0
3	SC Obersulmetingen 1	4	5	11.0
4	SF Vöhringen 1	4	2	10.5
5	SC Weisse Dame Ulm e.V. 3	4	2	8.0
6	SAbt TV Wiblingen 1	4	0	4.0

Bezirksliga OS Nord**Runde 7; Spieltag: 01.04.2012 9:00 Uhr**

SAbt TG Biberach 2 - SC Laupheim 1962 e.V. 1 : 5 : 2; SAbt SV Jedesheim 1921 2 - SAbt Post-SV Ulm 3 : 4 : 3; SAbt TSV Laichingen 1 - SC Weisse Dame Ulm e.V. 3 : 4 : 4; SC Obersulmetingen 1 - TSG Ehingen 1848 e.V. 1 : 7,5 : 0,5;

Tabelle nach der 7.Runde

Pl.	Mannschaft	Sp.	MP	BP
1	SC Obersulmetingen 1	7	12	37.5
2	SAbt TG Biberach 2	7	11	32.0
3	SAbt SV Jedesheim 1921 2	7	10	35.0
4	SAbt TSV Laichingen 1	7	9	29.0
5	SC Weisse Dame Ulm e.V. 3	7	6	28.0
6	SC Laupheim 1962 e.V. 1	7	3	20.5
6	SAbt Post-SV Ulm 3	7	3	20.5
8	TSG Ehingen 1848 e.V. 1	7	2	17.5

Kreisliga OS-Nord**Runde 7; Spieltag: 25.03.2012 9:00 Uhr**

SF Vöhringen 2 - SAbt TG Biberach 3 : 6 : 2; SAbt SV Steinhausen 1 - SAbt TSV Berghülen 1 : 4 : 4; SAbt TSV 1880 Neu-Ulm 1 - SC Weisse Dame Ulm e.V. 4 : 5 : 3; SC Obersulmetingen 2 - SAbt SV Jedesheim 1921 3 : 3 : 5;

Tabelle nach der 7.Runde

Pl.	Mannschaft	Sp.	MP	BP
1	SAbt SV Jedesheim 1921 3	7	12	34.5
2	SF Vöhringen 2	7	9	33.0
3	SC Weisse Dame Ulm e.V. 4	7	8	26.5
4	SAbt TG Biberach 3	7	6	28.0
5	SAbt TSV 1880 Neu-Ulm 1	7	6	27.0
6	SAbt TSV Berghülen 1	7	6	24.5
7	SAbt SV Steinhausen 1	7	5	25.5
8	SC Obersulmetingen 2	7	4	25.0

A-Klasse OS Nord**Runde 7; Spieltag: 25.03.2012 9:00 Uhr**

SC Laupheim 1962 e.V. 3 - SAbt TV Wiblingen 1 : 2 : 6; SV Thalfingen 1 - SC Weisse Dame Ulm e.V. 5 : 4,5 : 3,5; SF Riedlingen 1 - SAbt TSV Langenau 3 : 2 : 6; SC Laupheim 1962 e.V. 2 - SAbt SV Jedesheim 1921 4 : 4 : 4;

Tabelle nach der 7.Runde

Pl.	Mannschaft	Sp.	MP	BP
1	SV Thalfingen 1	7	11	32.0
2	SAbt TSV Langenau 3	7	8	31.5
3	SAbt SV Jedesheim 1921 4	7	8	25.5
4	SC Laupheim 1962 e.V. 2	7	7	30.5
5	SF Riedlingen 1	7	7	29.0
6	SAbt TV Wiblingen 1	7	7	28.0
7	SC Weisse Dame Ulm e.V. 5	7	5	25.5
8	SC Laupheim 1962 e.V. 3	7	3	22.0

B-Klasse OS Nord**Runde 6; Spieltag: 18.03.2012 9:00 Uhr**

SC Obersulmetingen 3 - SC Weisse Dame Ulm e.V. 6 : 2 : 6; SC Laupheim 1962 e.V. 4 - SAbt TSV Laichingen 2 : 3,5 : 4,5; SAbt TSV Berghülen 2 - SAbt TSV Seissen e.V. 1 : 4 : 4; SAbt TSV Berghülen 3 - SAbt SV Jedesheim 1921 5 : 5,5 : 2,5;

Runde 7; Spieltag: 01.04.2012 9:00 Uhr

SC Weisse Dame Ulm e.V. 6 - SAbt TSV Berghülen 3 : 4,5 : 3,5; SAbt SV Jedesheim 1921 5 - SAbt TSV Berghülen 2 : 5,5 : 2,5; SAbt TSV Seissen e.V. 1 - SC Laupheim 1962 e.V. 4 : 6,5 : 1,5; SAbt TSV Laichingen 2 - SC Obersulmetingen 3 : 3,5 : 4,5;

Tabelle nach der 7.Runde

Pl.	Mannschaft	Sp.	MP	BP
1	SC Weisse Dame Ulm e.V. 6	7	10	34.0
2	SC Obersulmetingen 3	7	10	30.0
3	SAbt TSV Seissen e.V. 1	7	9	31.0
4	SAbt TSV Berghülen 2	7	8	32.5
5	SAbt SV Jedesheim 1921 5	7	8	30.0



6	SAbt TSV Laichingen 2	7	6	22.5
7	SAbt TSV Berghülen 3	7	5	30.0
8	SC Laupheim 1962 e.V. 4	7	0	14.0

E-Klasse OS Nord

Runde 5; Spieltag: 18.03.2012 9:00 Uhr

SAbt TV Wiblingen 2 - SAbt SV Jedesheim 1921 7 : 0 : 4; SAbt SV Jedesheim 1921 8 - SC Weisse Dame Ulm e.V. 8 : 0 : 4;

Tabelle nach der 5.Runde

Pl.	Mannschaft	Sp.	MP	BP
1	SC Weisse Dame Ulm e.V. 8	4	7	12.5
2	SF Riedlingen 3	4	6	11.0
3	SAbt TV Wiblingen 2	4	3	5.5
4	SAbt SV Jedesheim 1921 7	4	2	6.5
5	SAbt SV Jedesheim 1921 8	4	2	4.5

Kreis Süd

Jugend U 20 OS Süd

Runde 1; Spieltag: 31.03.2012 10:00 Uhr

SC Tettngang 1 - SC Lindau 1 : 5 : 1; SC Weiler im Allgäu e. V. 1 - SV Weingarten 1 : 4,5 : 1,5;

Runde 2; Spieltag: 31.03.2012 15:00 Uhr

SC Lindau 1 - SV Weingarten 1 : 2 : 4; SC Tettngang 1 - SC Weiler im Allgäu e. V. 1 : 2 : 4;

Tabelle nach der 2.Runde

Pl.	Mannschaft	Sp.	MP	BP
1	SC Weiler im Allgäu e. V. 1	2	4	8.5
2	SC Tettngang 1	2	2	7.0
3	SV Weingarten 1	2	2	5.5
4	SC Lindau 1	2	0	3.0

Bezirksliga OS Süd

Runde 7; Spieltag: 25.03.2012 9:00 Uhr

SF Mengen 1 - SC Lindau 2 : 6,5 : 1,5; SF Mengen 2 - SV Friedrichshafen 3 : 4 : 4; SV Friedrichshafen 2 - SV Weingarten 1 : 2,5 : 5,5; SC Tettngang 1 - SC Bad Saulgau 1 : 7,5 : 0,5;

Tabelle nach der 7.Runde

Pl.	Mannschaft	Sp.	MP	BP
1	SF Mengen 1	7	14	42.5
2	SV Weingarten 1	7	12	36.5
3	SC Tettngang 1	7	10	37.5
4	SF Mengen 2	7	7	26.5
5	SV Friedrichshafen 2	7	5	24.0
6	SV Friedrichshafen 3	7	5	23.5
7	SC Lindau 2	7	2	18.0
8	SC Bad Saulgau 1	7	1	15.5

Kreisliga OS Süd

Runde 7; Spieltag: 01.04.2012 9:00 Uhr

SC Bad Schussenried e.V. 1 - SC Tettngang 2 : 3,5 : 4,5; SF Wetzisreute 2 - SF Ravensburg 2 : 4,5 : 3,5; SV Weingarten 2 - SK Leutkirch 1 : 5,5 : 2,5;

Tabelle nach der 7.Runde

Pl.	Mannschaft	Sp.	MP	BP
1	SF Wetzisreute 2	6	11	29.5
2	SC Tettngang 2	6	9	29.0
3	SV Weingarten 2	6	7	23.5
4	SK Leutkirch 1	6	6	26.0
5	SK Markdorf 2	6	5	21.5
6	SF Ravensburg 2	6	2	20.0
7	SC Bad Schussenried e.V. 1	6	2	18.5

A-Klasse OS Süd

Runde 7; Spieltag: 25.03.2012 9:00 Uhr

SC Wangen 2 - SF Wetzisreute 3 : 3 : 3; SK Markdorf 3 - SC Tettngang 3 : 5,5 : 0,5; SF Ertingen 1 - SK Lindenberg 1 : 2 : 4;

Tabelle nach der 7.Runde

Pl.	Mannschaft	Sp.	MP	BP
1	SC Weiler im Allgäu e. V. 2	6	11	26.0
2	SK Lindenberg 1	6	10	24.0
3	SC Wangen 2	6	7	22.5
4	SF Wetzisreute 3	6	7	18.5
5	SK Markdorf 3	6	4	14.5
6	SC Tettngang 3	6	2	11.5
7	SF Ertingen 1	6	1	9.0

B-Klasse OS Süd

Runde 7; Spieltag: 18.03.2012 9:00 Uhr

SF Ertingen 2 - SV Friedrichshafen 4 : 2,5 : 3,5; SF Mengen 3 - SK Markdorf 4 : 5,5 : 0,5; SV Weingarten 3 - SF Wetzisreute 4 : 0 : 6; SC Lindau 3 - SC Wangen 3 : 4,5 : 1,5;

Tabelle nach der 7.Runde

Pl.	Mannschaft	Sp.	MP	BP
1	SV Friedrichshafen 4	7	14	30.5
2	SF Mengen 3	7	10	29.5
3	SK Markdorf 4	7	10	22.5
4	SC Lindau 3	7	9	23.0
5	SF Wetzisreute 4	7	6	21.0
6	SF Ertingen 2	7	3	14.5
7	SC Wangen 3	7	2	15.0
8	SV Weingarten 3	7	2	12.0

Bezirk Ostalb

Bezirksvorsitzender: Rainer Geißinger, Sperberweg 64, 73434 Aalen, 07361-44860, Fax: 07361-45213; E-Mail: rainer.geissinger@t-online.de; **Bezirksspielleiter:** Martin Egle, Sauerbruchstrasse 19, 73432 Aalen, Tel.: 07361/89326 od. 0176/22130324, E-Mail: martin_egle@web.de; **Bezirksturnierleiter, DWZ-Beauftragter:** Dietmar Siegert, Schlehenweg 11, 89555 Steinheim, Tel. 07329-5691, E-Mail: dietmar.siegert@t-online.de; **Ref. für Mitgliederverwaltung:** Werner Dangelmayer, Biberacher Str. 19/1, 88448 Attenweiler, Tel.: 07357-916172, E-Mail*; **Kassierer:** Walter Lechler, Wilhelm-Volz-Str. 34-1, 74564 Crailsheim, 07951-43661, E-Mail: lechler.walter.crailsheim@t-online.de; **Schriftführer:** Alexander Ziegler, Im Trögle 8, 73565 Spraitbach, Tel.: 0171/7906524, E-Mail: info@evolutions-events.net; **Schiedsgerichtsvorsitzender:** Harald Baiker, Maiblumenweg 9, 71404 Korb, 07151-609115, E-Mail: RA.Baiker@t-online.de; **Ausbildungsreferent:** unbesetzt; **Referent für Breitenschach:** Roland Mayer, Gartenstr. 12, 89168 Niederstotzingen, 07325-919315, E-Mail: r_mayer@t-online.de; **F-Kader Leiter:** Ulrich Kinzler, An der Schießmauer 45, 89359 Kötzing, Tel.: 08221/2068236, Mob.: 0172/7564499, E-Mail: ulikinzler@t-online.de; **Jugendleiter:** Achim Frank, In den Strassenäckern 7, 73557 Mutlangen, 07171-76720, E-Mail: achim.frank@t-online.de; **Jugendsprecher:** Kevin Walter;

Kreisvorsitzende:

Schachkreis Gmünd: Alexander Ziegler: info@evolution-events.net; **Schachkreis Aalen:** Rainer Geißinger, rainer.geissinger@t-online.de; **Schachkreis HDH:** Thomas Häussler, thomas-haessler@web.de

Kreispielleiter:

Schachkreis Gmünd: Dirk König, djking@t-online.de; **Schachkreis Aalen:** Walter Lechler lechler.walter.crailsheim@t-online.de; **Schachkreis HDH:** Dietmar Siegert, dietmar.siegert@t-online.de

**Landesliga Ostalb****Runde 8; Spieltag: 01.04.2012 9:00 Uhr**

SC Grunbach 3 - SF 90 Spraitbach e.V. 1 : 2,5 : 5,5; SV Aalen 1 - SG Schwäb.Gmünd 1872 e.V. 2 : 1,5 : 6,5; SC Plüderhausen 1 - SK Sontheim/Brenz e.V. 2 : 2,5 : 5,5; SC Leinzell 1 - SV Schorndorf 1 : 3 : 5; SC Bopfingen e.V. 1 - SC Grunbach 2 : 2 : 6;

Tabelle nach der 8.Runde

Pl.	Mannschaft	Sp.	MP	BP
1	SG Schwäb.Gmünd 1872 e.V. 2	8	15	45.5
2	SK Sontheim/Brenz e.V. 2	8	13	40.5
3	SF 90 Spraitbach e.V. 1	8	12	38.5
4	SC Grunbach 2	8	9	35.5
5	SV Schorndorf 1	8	9	34.5
6	SV Aalen 1	8	7	31.5
7	SC Leinzell 1	8	6	27.5
8	SC Plüderhausen 1	8	4	26.0
9	SC Bopfingen e.V. 1	8	4	23.0
10	SC Grunbach 3	8	1	17.5

Bezirksliga West Ostalb**Runde 8; Spieltag: 18.03.2012 9:00 Uhr**

SG Schwäb.Gmünd 1872 e.V. 4 - SC Grunbach 4 : 4 : 4; SAbt SG Bettringen 1 - SF Heubach 1 : 3 : 5; SAbt TSV Alfdorf e.V. 1 - SF 90 Spraitbach e.V. 2 : 6 : 2; SAbt TSF Welzheim 1 - SV Schorndorf 2 : 6 : 2; SF Waldstetten 1982 1 - SG Schwäb.Gmünd 1872 e.V. 3 : 4,5 : 3,5;

Tabelle nach der 8.Runde

Pl.	Mannschaft	Sp.	MP	BP
1	SF Waldstetten 1982 1	8	13	40.0
2	SAbt TSV Alfdorf e.V. 1	8	13	39.5
3	SAbt TSF Welzheim 1	8	13	38.0
4	SG Schwäb.Gmünd 1872 e.V. 3	8	12	38.5
5	SC Grunbach 4	8	6	31.0
6	SV Schorndorf 2	8	5	28.5
6	SF Heubach 1	8	5	28.5
8	SG Schwäb.Gmünd 1872 e.V. 4	8	5	26.0
9	SF 90 Spraitbach e.V. 2	8	5	24.5
10	SAbt SG Bettringen 1	8	3	25.5

Kreis Aalen**Kreisklasse Aalen****Runde 7; Spieltag: 25.03.2012 9:00 Uhr**

SC Bopfingen e.V. 2 - SV Unterkochen 3 : 2 : 6; SV Königsspringer Stöttlen 1 - SC 1875 Ellwangen 1 : 2,5 : 5,5; SV Crailsheim 2 - SC Tannhausen 1986 e.V. 1 : 3,5 : 4,5; SC Tannhausen 1986 e.V. 2 - SC Rainau 1 : 3,5 : 4,5;

Tabelle nach der 7.Runde

Pl.	Mannschaft	Sp.	MP	BP
1	SC Tannhausen 1986 e.V. 1	7	11	36.5

2	SC 1875 Ellwangen 1	7	9	30.0
3	SC Rainau 1	7	8	29.0
4	SV Unterkochen 3	7	7	28.5
5	SC Tannhausen 1986 e.V. 2	7	6	26.0
6	SV Königsspringer Stöttlen 1	7	6	24.5
7	SV Crailsheim 2	7	5	29.0
8	SC Bopfingen e.V. 2	7	4	20.5

A-Klasse Aalen**Runde 6; Spieltag: 01.04.2012 9:00 Uhr**

SC Tannhausen 1986 e.V. 3 - SC Bopfingen e.V. 4 : 4,5 : 1,5; SV Crailsheim 3 - SV Königsspringer Stöttlen 2 : 5 : 1; SC Bopfingen e.V. 3 - SF Fichtenau 1 : 6 : 0; SV Oberkochen 2 - SC Rainau 2 : 4,5 : 1,5;

Tabelle nach der 6.Runde

Pl.	Mannschaft	Sp.	MP	BP
1	SV Oberkochen 2	6	12	33.0
2	SC Rainau 2	6	8	22.0
3	SC Bopfingen e.V. 3	6	7	22.0
4	SV Crailsheim 3	5	7	17.0
5	SC Tannhausen 1986 e.V. 3	6	6	17.5
6	SC Bopfingen e.V. 4	6	4	15.0
7	SV Königsspringer Stöttlen 2	5	0	5.5
8	SF Fichtenau 1	4	0	0.0

Kreis Heidenheim**Kreisklasse Heidenheim****Runde 6; Spieltag: 25.03.2012 9:00 Uhr**

SV Giengen 1 - SK Heidenheim 2 : 4 : 3; SAbt RSV Heuchlingen 1 - SK Sontheim/Brenz e.V. 4 : 0,5 : 7,5; SC Heidenh.-Schnaith. 2 - SK Sontheim/Brenz e.V. 5 : 3,5 : 4,5;

Tabelle nach der 6.Runde

Pl.	Mannschaft	Sp.	MP	BP
1	SK Sontheim/Brenz e.V. 4	5	10	34.0
2	SAbt RSV Heuchlingen 1	5	8	26.0
3	SK Sontheim/Brenz e.V. 5	6	8	23.0
4	SF Königsbronn 2	5	4	15.0
5	SC Heidenh.-Schnaith. 2	5	3	16.5
6	SV Giengen 1	5	3	14.0
7	SK Heidenheim 2	5	0	14.5

Kreis Schwäbisch-Gmünd**Kreisklasse Gmünd****Runde 6; Spieltag: 25.03.2012 9:00 Uhr**

SG Schwäb.Gmünd 1872 e.V. 5 - SAbt TSF Welzheim 2 : 3,5 : 4,5; SAbt TSV Alfdorf e.V. 2 - SF Waldstetten 1982 2 : 4 : 4; SC Grunbach 5 - SAbt SV Hussenhofen 1 : 3,5 : 4,5;

Tabelle: s. nächste Seite

Tabelle nach der 6.Runde

Pl.	Mannschaft	Sp.	MP	BP
1	Sabt SV Hussenhofen 1	6	10	30.5
2	SF Waldstetten 1982 2	5	7	21.5
3	SC Grunbach 5	5	6	22.5
4	Schachmatt Schorndorf eV 1	5	4	19.0
5	Sabt TSV Alfdorf e.V. 2	5	4	17.5
6	SAbt TSF Welzheim 2	5	4	16.0
7	SG Schwäb.Gmünd 1872 e.V 5	5	1	17.0

A-Klasse Gmünd**Runde 6; Spieltag: 01.04.2012 9:00 Uhr**

SF 90 Spraitbach e.V. 3 - Sabt SV Hussenhofen 2 : 2,5 : 3,5; SF 90 Spraitbach e.V. 4 - Sabt SG Bettringen 2 : 0 : 6; SC Leinzell 2 - SG Schwäb.Gmünd 1872 e.V 6 : 3,5 : 2,5; SF Heubach 2 - SC Plüderhausen 2 : 4 : 2;

Tabelle nach der 6.Runde

Pl.	Mannschaft	Sp.	MP	BP
1	SC Leinzell 2	6	11	26.0
2	SAbt SG Bettringen 2	6	9	23.0
3	SG Schwäb.Gmünd 1872 e.V 6	6	7	21.0
4	SF 90 Spraitbach e.V. 3	6	7	19.5
5	Sabt SV Hussenhofen 2	6	7	17.0
6	SF Heubach 2	6	4	17.0
7	SC Plüderhausen 2	6	3	15.0
8	SF 90 Spraitbach e.V. 4	6	0	5.5

B-Klasse Gmünd**Runde 7; Spieltag: 18.03.2012 9:00 Uhr**

SC Grunbach 7 - SC Leinzell 3 : 3,5 : 2,5; SC Grunbach 6 - Schachmatt Schorndorf eV 2 : 4,5 : 1,5; SF Waldstetten 1982 3 - Sabt TSV Alfdorf e.V. 3 : 3,5 : 2,5; SV Schorndorf 3 - SG Schwäb.Gmünd 1872 e.V 7 : 6 : 0;

Tabelle nach der 7.Runde

Pl.	Mannschaft	Sp.	MP	BP
1	SC Grunbach 6	7	12	27.0
2	SV Schorndorf 3	7	10	29.5
3	Schachmatt Schorndorf eV 2	7	8	23.5
4	SG Schwäb.Gmünd 1872 e.V 7	7	8	22.0
5	SC Leinzell 3	7	7	23.5
6	SC Grunbach 7	7	5	17.0
7	SF Waldstetten 1982 3	7	5	14.0
8	Sabt TSV Alfdorf e.V. 3	7	1	10.5

**Turnierausschreibungen****1. Mai****19.Schach in den Mai
in Stuttgart-Mühlhausen**

- Termin:** 01.05.12 um 10.00 Uhr (Meldeschluss 9.30 Uhr)
Spielort: Mönchfeldstr.12, 70378 Stuttgart ("Altes Rathaus" Mühlhausen)
 (100 Meter von der Haltestelle U14 entfernt; 1km von Haltestelle U5; Bus 54)
Modus: 15 Min. Bedenkzeit pro Spieler. 9 Runden Schweizer System
Startgeld: 8 Euro
Preise: 125 / 75 / 50 / 25 Euro
 Ausschüttung von Ratingpreisen < 2000, < 1800 und < 1600 DWZ
 + Überraschungspreis !!!
Anmeldung: am Spieltag oder Voranmeldung spätestens bis 29.04.2012 bei:
 Roland Sieker 0711 / 84 94 845
 rolandsieker@t-online.de
 Bitte voranmelden mit Angabe Name, Verein, DWZ/ELO, Jahrgang
 Wichtig: Voranmeldungen (insbesondere per E-Mail) sind nur nach Bestätigung gültig!
Sonstiges: Voranmeldung empfohlen! Das Turnier ist auf 80 Teilnehmer begrenzt.
 Für günstige Getränke bzw. Essen ist gesorgt!
 Näheres auch auf unserer Homepage:
<http://moenchfelderschachverein.schachvereine.de>
Veranstalter Mönchfelder Schachverein 1967 e.V.

12. Mai**13. OFFENE
RIEDLINGER
STADTMEISTER-SCHAFT**

- Termin:** Samstag, 12. Mai 2012
Anmeldeschluss: 9.45 Uhr
Ort: Gasthof „Eck“
 Kirchgasse 12, 88527 Unlingen
www.gasthof-eck-unlingen.de
Spielmodus: 7 Runden Schweizer System
 Schnellpartien (2 x 20 Minuten Bedenkzeit)
Startgeld: Erwachsene 8,-- € Jugendliche (1994) 4,-- €
Zeitplan: Runde 1: 10.00 - 10.40
 Runde 2: 10.45 - 11.25
 Runde 3: 11.30 - 12.20
 - Mittagspause -
 Runde 4: 13.30 - 14.10
 Runde 5: 14.15 - 14.55
 Runde 6: 15.00 - 15.40
 Runde 7: 15.45 - 16.25
 Ende ca. 17.00 Uhr
Preise: 1. Preis: 100 €, 2. Preis: 75 €, 3. Preis: 50 €



sowie Buch- und Sachpreise
Sonderwertung: Damen, Senioren (1952),
Jugend (1994)
keine Doppelpreise
bei Punktgleichheit (Partie, Buchholz, S.-Berger)
Infos: Julian Kreuzer: Telefon (0 73 92) 93 92 88-7

17. Mai**Schachclub Tamm 74 e.V.**

26. Tammer Jugend-Open

Ein Turnier der Jugend Grand Prix Serie

Austragungsort Kelter, Untere-Kelter-Straße, 71732 Tamm
Termin Donnerstag, 17. Mai 2012 (Himmelfahrt)
Anmeldung bis 10:00 Uhr; Voranmeldung bis spät.
15.05.2012 an: Steffen Erfle,
Heilbronner Str. 80, 71732 Tamm,
E-Mail: steffen.erfle@schachclub-tamm.de,
Tel.: 0151-56669841
Überweisung an: SC Tamm 74 e.V.,
VR-Bank Asperg-Markgröningen eG,
KtNr. 383 235 006, BLZ 604 628 08
Bitte jeweils Name, Verein und Geburtsda-
tum angeben!

Beginn 10:30 Uhr (bitte unbedingt bis 10.00 Uhr am
Spieltag melden, auch bei Voranmeldung)

Ende ab ca. 17.00 Uhr (die Siegerehrungen finden
gestaffelt statt)

Teilnahmeberechtigt Jahrgang 1987 und jünger

Spielmodus NEU ! U8, U10: 7 Runden (CH),
2 x 20 Minuten
U12; U14; U16/U18/U25: 7 Runden (CH),
2 x 20 Minuten

Startgeld 5 Euro pro Spieler bei Voranmeldung;
6,50 Euro am Turniertag

Spielmaterial bitte ab 4 Teilnehmer pro Verein Spielmate-
rial mitbringen

Verpflegung Essen und Getränke erhältlich (u.a. Tammer
Waffeln)

Preise Pokale für die Sieger U8/U8w, U10/U10w,
U12/U12w, U14/U14w, U16, U18,
U25/U25w; Sonderpreise; jeder Teilnehmer
erhält einen Preis
Sonderpreise für die besten Teilnehmer aus
Tamm in der Altersklasse U8 und U10

Parallel zum 26. Tammer Jugend-Open findet der
1. Tammer Jugend-Cup
im Rahmen der württembergischen Jugend-Pokal-Turnier-
Serie statt (5 Runden Ch-System, 2x60 Minuten, U8/U10/U12,
DWZ-Auswertung, Details siehe Ausschreibung)

Wegbeschreibung Autobahnausfahrt Ludwigsburg/Nord; S-
Bahnstation Tamm (S5 Bietigheim-
Stuttgart); die Kelter liegt im alten Ortskern
Homepage www.schachclub-tamm.de

Allen Teilnehmern wünscht der Schachclub Tamm 74 e.V.
eine gute Anreise!

17. Mai**Schachclub Tamm 74 e.V.****1. Tammer Jugend-Cup**

Ein Turnier der württembergischen
Jugend-Pokal-Turnier-Serie

Austragungsort Kelter, Untere-Kelter-Straße, 71732 Tamm
Termin Donnerstag, 17. Mai 2012 (Himmelfahrt)
Anmeldung bis 10.00 Uhr; Voranmeldung bis spät.
15.05.2012 an: Steffen Erfle,
Heilbronner Str. 80, 71732 Tamm,
E-Mail: steffen.erfle@schachclub-tamm.de,
Tel.: 0151-56669841
Überweisung an: SC Tamm 74 e.V.,
VR-Bank Asperg-Markgröningen eG,
KtNr. 383 235 006, BLZ 604 628 08
Bitte jeweils Name, Verein und Geburtsda-
tum angeben!

Beginn 10:30 Uhr (bitte unbedingt bis 10:00 Uhr am
Spieltag melden, auch bei Voranmeldung)
ab ca. 18:30 Uhr

Ende

Teilnahmeberechtigt Jahrgang 2000 und jünger

Spielmodus 5 Runden CH-System, 2 x 60 Minuten in
den Altersklassen U8, U10 und U12 inkl.
DWZ-Auswertung

Startgeld 8 Euro pro Spieler bei Voranmeldung;
10 Euro am Turniertag

Spielmaterial bitte ab 4 Teilnehmer pro Verein Spielmate-
rial mitbringen

Verpflegung Essen und Getränke erhältlich (u.a. Tammer
Waffeln)

Preise Pokale für die Sieger der Altersklassen U8
bis U12, Sachpreise und Urkunden für alle
Teilnehmer

Sonderpreise für die besten Teilnehmer aus
Tamm in der Altersklasse U8 und U10

Parallel zum 1. Tammer Jugend-Cup findet der
26. Tammer Jugend-Open
im Rahmen der württembergischen Jugend Grand Prix Tur-
nier-Serie statt
(Schnellschachturnier in den Altersklassen U8 bis U25, Details
siehe Ausschreibung)

Wegbeschreibung Autobahnausfahrt Ludwigsburg/Nord; S-
Bahnstation Tamm (S5 Bietigheim-
Stuttgart); die Kelter liegt im alten Ortskern
Homepage www.schachclub-tamm.de

Allen Teilnehmern wünscht der Schachclub Tamm 74 e.V.
eine gute Anreise!

17. – 20. Mai

Offene Internationale

Stuttgarter Stadtmeisterschaft 2012

17. – 20. Mai 2012

Spielort Stadthalle Ditzingen, Gyulaer Platz 5, 71254 Ditzingen
Parkplätze reichlich vorhanden. Rauchverbot in der Stadthalle!
Modus 7 Runden CH-System, 2 Std./40 Züge + 30 Min./Rest



Zeitplan	17.05.: 1. Rd. 10.30 Uhr 2. Rd. 16.30 Uhr 18.05.: 3. Rd. 09.30 Uhr 4. Rd. 16.00 Uhr 19.05.: 5. Rd. 09.30 Uhr 6. Rd. 16.00 Uhr 20.05.: 7. Rd. 09.30 Uhr
Startgeld	A-Turnier: 45 €/Erwachsene 35 €/Jugendliche (1994 o. jünger) B-Turnier: 35 €/Erwachsene 25 €/Jugendliche (1994 o. jünger) C-Turnier: 25 €/Erwachsene 15 €/Jugendliche (1994 o. jünger) GM / IM startgeldfrei
Anmeldung	Bis 07.05.2012 durch Überweisung des Startgeldes. Kontoinhaber: SSV Zuffenhausen, Abt. Schach Konto Nr. 402 010 078, Volksbank Zuffenhausen. BLZ: 600 903 00 Mit Angabe von Name, A-, B- o. C-Turnier, ELO/DWZ u. Verein Bitte Überweisungsbeleg zum Turnierbeginn mitbringen. Barzahlung (+ 5 €) am 17.05.2012 bis spätestens 09.15 Uhr
Meldeschluss	Donnerstag, 17.05.2012 um 09.15 Uhr
Unterkunft	BEST WESTERN Plazahotel Stuttgart-Ditzingen, Stettiner Str. 27, 71254 Ditzingen. Tel.: 07156 – 962 – 0, Fax: 07156 – 96 21 00 Fußweg zum Spiellokal maximal 10 Min. info@plazahotel-ditzingen.bestwestern.de Sonderkonditionen "Schach": Ü/F EZ: 79 €, Ü/F DZ 89 €.
Informationen	Michael Meier, Hornrain 15, 71573 Allmersbach i.T. Tel.: 0 71 91 / 5 90 75. info@stuttgarter-stadtmeisterschaft.de http://www.stuttgarter-stadtmeisterschaft.de

A-Turnier - für Spieler mit TWZ >= 1800

Auswertung	ELO/DWZ
Preise/€	900 / 600 / 400 / 350 / 300 / 250 / 200 / 150 / 100 / 50 (garantiert ab 100 Teilnehmer)
Sonderpreise/€	TWZ < 2200: 150 / 100 / 70 / 50 Jugendliche, Senioren u. Damen jeweils: 80 / 70 / 60 / 50 (ab jeweils 10 Teilnehmer) Sonderpreis für besten Spieler des Schachbezirks Stuttgart

B-Turnier - für Spieler mit TWZ >= 1300 und < 1900

Auswertung	DWZ
Preise/€	250 / 200 / 150 / 125 / 100 / 90 / 80 / 70 (garantiert ab 80 Teilnehmer)
Sonderpreise/€	TWZ < 1600: 100 / 75 / 50 / 40 Jugend U18: 60 / 50 / 40 / 35 (ab 10 Teilnehmer) Jugend U14: 50 / 45 / 40 / 35 (ab 10 Teilnehmer) Senioren, Damen jew.: 60 / 50 / 40 / 35 (ab jeweils 10 Teilnehmer) Sonderpreis für besten Spieler des Schachbezirks Stuttgart

C-Turnier - für Spieler mit TWZ < 1500

Auswertung	DWZ
Preise/€	100 / 80 / 60 / 40 (garantiert ab 50 Teilnehmer)
Sonderpreise/€	TWZ < 1200: 50 / 40 / 30 Jugend U18, Jugend U14, Senioren u. Damen jeweils: 40 / 35 / 30 (ab jeweils 6 Teilnehmer) Sonderpreis für besten Spieler des Schachbezirks Stuttgart

**25. – 28. Mai****17. Reutlinger Open****25. – 28. Mai (Pfingsten)**

Veranstalter:	SV Reutlingen 1921 e.V.
Turnierort:	Bosch Bildungszentrum Tübinger Strasse 123 - TOR 2 72762 Reutlingen

Modus:	7 Runden CH-System; 40 Züge in 2h + 30min Restspielzeit; die Startrangliste ordnet sich nach TWZ. Die TWZ ist die höhere der beiden Zahlen DWZ und ELO. Die Karenzzeit bei allen Runden beträgt 30min.
Auswertung:	ELO + DWZ, Rangliste nach Brettpunkte, 2. Wertung nach Buchholz, dabei wird der schwächste Wertungsbeitrag gestrichen.
Organisation:	Andreas Feustel, SV Reutlingen
Schiedsrichter:	FIDE Schiedsrichter Dr. Oliver Breitschädel
Preise:	1. - 5.: 750€ / 500€ / 300€ / 200€ / 120€; Jugend (Jg. 96-97): 50€/40€ / (Jg. 98 und jünger): 40€/30€; bester Senior (Jg. 1952 und älter): 50€; beste Frau: 50€; TWZ 1800-1999: 60€/50€; TWZ 1600-1799: 60€/50€; TWZ 1400-1599: 50€/40€; TWZ 1 bis 1399: 50€/40€; keine doppelten Preise, bei gleichen Wertungen (Pkt. u. Buchholz): Teilung des Preisgeldes; Ra- ting- und Sonderpreise jeweils nur bei mind. 5 Teilnehmer pro Kategorie, Preisgeldhöhe für Platz 1 ist garantiert, für alle anderen ab 70 zah- lenden Teilnehmern. Auszahlung nur bei Anwesenheit bei der Sieger- ehrung.

Zeitplan:	Freitag, 25. Mai 2012 16:30 – 17:30 Uhr: Anwesenheitsmeldung für alle Teilnehmer! 1. Runde ab 18:00 Uhr. 2. Runde Samstag, 26. Mai ab 10:00 Uhr, 3. Runde ab 16:00 Uhr 4. Runde Sonntag, 27. Mai ab 10:00 Uhr, 5. Runde ab 16:00 Uhr 6. Runde Montag, 28. Mai ab 9:00 Uhr, 7. Run- de ab 14:30 Uhr. Siegerehrung im Anschluss an die 7. Runde ca. 19:30 Uhr.
------------------	--

Startgeld:	Erwachsene 40€ / Jugendliche (Jg.1994 und jünger): 20€ Bei Anmeldung nach dem 20. Mai 2012: Auf- schlag 5 €; GM / IM / FM: frei. Anmeldeschluss: 25. Mai 17:30Uhr
-------------------	--

Anmeldung:	Per Post oder Email an Peter Flohrs, Wallen- steinstrasse 38, 72770 Reutlingen; email: pe- ter.flohrs@nexgo.de; (Name, Vorname, Ge- burtsdatum, DWZ/ELO, Verein; optional: Ad- resse, email) und bis 20. Mai 2012 Überweisung des Startgelds auf das Konto 73336 (Schachver- ein Reutlingen e. V.), BLZ 640 500 00 (Kreissparkasse Reutlingen). Bei Anmeldung nach dem 20. Mai 2012 Barzahlung bei Regist- rierung (5 € Aufschlag).
-------------------	--

Infos:	Internet: http://www.reutlingen.schachvereine.de; Peter Flohrs, Wallensteinstrasse 38, 72770 Reut- lingen, Email: peter.flohrs@nexgo.de.
---------------	--



**25. – 28. Mai****18. Crailsheimer Open****25. – 28. Mai 2012**

- Veranstalter:** Schachverein Crailsheim e.V.
Spielort: KARLSBERGHALLE mit Jugendbüro,
Am Volksfestplatz, 74564 Crailsheim
Modus: 7 Runden nach Schweizer System. 40 Züge in 90 Minuten + 15 Minuten Restspielzeit; zusätzlich erhält jeder Spieler 30 Sekunden pro Zug. Reihenfolge bei Punktgleichheit nach Buchholz; schwächster Wertungsbeitrag wird gestrichen.
A-Turnier: DWZ- und ELO-Auswertung
B/C-Turnier: nur DWZ-Auswertung
Termine: **25.05.** 1. Runde: 18.00 Uhr
26.05. 2. Runde: 8.30 Uhr 3. Runde: 15.00 Uhr
27.05. 4. Runde: 9.30 Uhr 5. Runde: 16.00 Uhr
28.05. 6. Runde: 8.30 Uhr 7. Runde: 15.00 Uhr
Startgeld: Bei Vorauszahlung/Kontoeingang bis 24.05.2012: A-Turnier: Erwachsene **50 €** Jugendliche bis Jahrgang 1992 sowie Azubis/Studenten **30 €**. B/C-Turnier: **45 €** bzw. **25 €**. Bei Anmeldung erst am 25.05.2012: + **5 €**. Ab vier startgeldpflichtigen Teilnehmern/innen eines Vereins gibt es Startgeldnachlass von **je 5 €!** GM/IM sind startgeldfrei.
Anmeldung: Startgeld-Überweisung auf Vereinskonto 306 979 bei Sparkasse SHA-Crailsheim (BLZ 622 500 30); bitte Verein und A-, B- bzw. C-Turnier angeben. Öffnung der Anmeldekasse: **15.30 Uhr**. Alle Teilnehmer/innen müssen den Anmeldebogen (auch bei Voranmeldung) am 25.05. bis **17.15 Uhr** ausgefüllt bei der Leitung abgegeben haben!
Info + Org: Werner Geldner, Dicknetweg 23, 74589 Satteldorf, Tel. 07951/43 163, E-Mail: wgeldner@t-online.de, Handy 0170/70 90 406 (Hotline bis Open-Beginn!) Jürgen Kochendörfer Tel. 07957/8417
Internet: <http://svc.schachvereine.de>

A-Turnier: ab 1600 DWZ

- Preis:** **1.200/800/500/300/200/100 €**
Zusatzpreis: Ratinggruppe bis 2000 DWZ/ELO **100/50 €**
Beste Damen **100/50 €**
Jugend U 16 (Stichtag 01.01.2012) **75/50 €**
Sonderwertung Bezirk Ostalb **100/50 €**

B-Turnier: ab 1400 bis 1800 DWZ

- Preis:** **500/300/200/150/100/75 €**
Zusatzpreis: Jugend U 16 (Stichtag 01.01.2012) **75/50 €**
Sonderwertung Bezirk Ostalb **100/50 €**

C-Turnier: unter 1600 DWZ

- Preis:** **150/100/75/50 €**
Zusatzpreis: Jugend U 16 (Stichtag 01.01.2012) **75/50 €**
Sonderwertung Bezirk Ostalb **100/50 €**

Der jeweils erste Turnierpreis ist garantiert, alle übrigen Preise ab 140 zählenden Teilnehmern. Verteilung der Turnierpreise nach System Hort. Vergabe der U 16-Preise als Geld- oder adäquate Sachpreise. Keine Mehrfachpreise.

Stichtag Wertungszahl: gemäß DSB-Liste Stand 01.04.2012. Die DWZ/ELO-Auswertung des Open erfolgt nach den aktuellen WZ.

Zusatzveranstaltung Samstag, 26.05.:
„Late-Night“-Blitz

- Teilnehmer:** Offen für jedermann (Anmeldung bis 20 Uhr)
Modus: Je 5 Minuten Bedenkzeit/13 Rd. Schweizer System
Startgeld: 5 €. **Beginn:** 20.30 Uhr **Ende:** ca. 23.30 Uhr
Preise: 40% - 30% - 20% - 10% der Startgeldeinnahmen

26. – 29. Mai

Die Schachfreunde Oeffingen e.V.
laden ein zum

3. Oeffinger Schachopen (Region Stuttgart)

- Termin:** 26.-29. Mai 2012 (Pfingsten)
Spielort: Turn- und Festhalle Oeffingen, 70736 Fellbach-Oeffingen, Rilkestr. 1 (Zufahrt über Albert-Eise-Weg); Parkmöglichkeit auf dem Parkplatz der Sporthalle, Albert-Eise-Weg 3 (Zufahrt über Geschwister-Scholl-Straße)
Anreise mit S-Bahn möglich (Fahrplanauskunft im Internet unter www.vvs.de oder www.bahn.de), S 2 oder S 3 bis Fellbach dann Bus Linie 60 bis Oeffingen Gemeindezentrum
Zeitplan:
1. Runde: Samstag, 26.05.2012 um 10:30 Uhr
2. Runde: Samstag, 26.05.2012 um 16:30 Uhr
3. Runde: Sonntag, 27.05.2012 um 09:30 Uhr
4. Runde: Sonntag, 27.05.2012 um 15:30 Uhr
5. Runde: Montag, 28.05.2012 um 09:30 Uhr
6. Runde: Montag, 28.05.2012 um 15:30 Uhr
7. Runde: Dienstag, 29.05.2012 um 09:30 Uhr
Siegerehrung am Dienstag gegen 15:30 Uhr
Wartezeit: 60 Minuten ab offiziellm Partiebegrinn, dann Partieverlust.
Meldeschluss: am 26.05.2012 von 8:00 Uhr bis spätestens 9:30 Uhr.

- Modus:** 7 Runden Schweizer System.
Computerauslosung durch SwissChess nach Fide, auf Basis der am 23.05.2012 um 23:59 Uhr verfügbaren DWZ-Downloadliste des DSB.
Bei Gleichstand Wertung nach Buchholzzahl danach verfeinerte Buchholzzahl.
2 Stunden für 40 Züge und 30 Minuten bis Partieende.

- Auswertung:** Das Turnier wird nach DWZ ausgewertet.

- Preisverteilung:** Voraussetzung für Rating- und Sonderpreise sind mindestens acht Teilnehmer pro Gruppe. Falls eine Gruppe keine acht Teilnehmer hat, werden die Preise in der nächsthöheren Gruppe ausgeschüttet.
Doppelpreise sind nicht möglich. Reihenfolge: Rangliste vor Rating und vor Sonderpreis.

- Maßgebend für Ratingpreise ist die am 23.05.2012 verfügbare DWZ-Downloadliste des DSB.
Keine Ratingpreise bei fehlender DWZ.

- Preisträger, die an der Siegerehrung nicht teilnehmen, haben kein Anrecht auf ihren Preis.
Die Preise sind garantiert ab 80 zählenden Teilnehmern.

- Voranmeldung:** Startgeld bitte bis 21.05.2012 auf das Konto der Schachfreunde Oeffingen e.V., Konto 2100805 bei der Kreissparkasse Waiblingen, BLZ 602 500 10 überweisen. Im Verwendungszweck bitte unbedingt Name, Vorname, Geburtsdatum und evtl. Verein und DWZ angeben!

- Unterkünfte:**
– Hotel Traube, Oeffingen, 0711/ 51 80 556, 0,7 km, <http://www.traube-fellbach.de>, (10 min.) (Stichwort: Schachopen)

– Hotel Hirsch, Schmiden, 0711/ 95 13-0, 1,1 km,
<http://www.hotel-hirsch-fellbach.de>, (15 min.)

– Hotel Schmidener Eintracht, Schmiden, 1,1 km, 0711/ 95 19 52-0, (15 min.)

<http://l-tv.de/wp-fellbach-schmidener-eintracht-250.html>

– Hotel Bürkle, Schmiden, 0711/ 51 85 85-0, 1,9 km,
<http://www.hotelbuerkle.de>, (25 min.)

Eine Zimmervermittlung durch die Schachfreunde Oeffingen ist nicht möglich.

Informationen:

Jörg Schembera, Tel. 0171 / 56 72 552

mail: <mailto:open@schachfreunde-oeffingen.de>

internet: <http://oeffingen.schachvereine.de>

Preise:

1. Platz: 500,--€

2. Platz: 350,-- €

3. Platz: 200,-- €

4. Platz: 100,-- €

5. Platz: 60,-- €

Sonderpreise:

Beste Schachspielerin : 50,-- €

Beste Spielerin / Bester Spieler SF Oeffingen : 50,-- €

Beste Seniorin / Bester Senior : 50,-- € (Jahrgang 1952 und älter)

Beste(r) Jugendliche(r) : 50,-- € (Jahrgang 1994 und jünger)

DWZ 1800 - 1999 : 60,-- / 40,-- / 25,-- €

DWZ 1600 - 1799 : 60,-- / 40,-- / 25,-- €

DWZ 1400 - 1599 : 60,-- / 40,-- / 25,-- €

DWZ 1 - 1399 : 60,-- / 40,-- / 25,-- €

Startgeld:

Bei Anmeldung bis zum 21.05.2012

Erwachsene 35,-- €

Jugendliche 25,-- €

Bei späterer Anmeldung

Erwachsene 40,-- €,

Jugendliche 30,-- €

GM/IM/WGM/WIM startgeldfrei.

7. - 10. Juni



Einladung zum Esslinger Schachopen

Veranstalter: TSV RSK Esslingen, Abteilung Schach

Termin: 7. bis 10. Juni 2012 (Ende der Pfingstferien, über Fronleichnam)

Spielort: Richard-Clauß-Saal, Bürgerhaus RSKN, Sulzgrieser Str. 170, 73733 Esslingen

Modus: 7 Runden Schweizer System
Computerauslosung durch Swiss Chess, 2h/40 Züge + 0,5 h für den Rest.
Die Karenzzeit beträgt 30 Minuten.

Zeitplan:

1. Runde Donnerstag, 7. Juni, 10 Uhr

2. Runde Donnerstag, 7. Juni, 16 Uhr

3. Runde Freitag, 8. Juni, 9 Uhr

4. Runde Freitag, 8. Juni, 15 Uhr

5. Runde Samstag, 9. Juni, 9 Uhr

6. Runde Samstag, 9. Juni, 15 Uhr

7. Runde Sonntag, 10. Juni, 10 Uhr

Siegerehrung nach der 7. Runde, ca. 15:30 Uhr

Meldeschluss: Spätestens 9:30 Uhr am Turniertag
Achtung: Das Turnier ist teilnehmerbegrenzt, max. 160 TN sind möglich!

Startgeld

A-Open: Teilnahme mit DWZ/Elo > 1700

Erwachsene: 35 Euro

Jugendliche: 20 Euro (Jahrgang 1994 und jün-

ger)

B-Open: Teilnahme mit DWZ/Elo < 1800

Erwachsene: 30 Euro

Jugendliche: 15 Euro (Jahrgang 1994 und jün-
ger)

Preise gelten bei Anmeldung bis zum 31. Mai
2012, bei späterer Anmeldung 5 Euro mehr!

GM, IM, FM, WGM, WIM, WFM sind vom Startgeld befreit;
weitere Vergünstigungen werden nicht gewährt.

Voranmeldung: Das Startgeld bitte mit Angabe des Namens,
Vereins, DWZ und Elo an:

TSV RSK Esslingen, Abt. Schach, Kt.-Nr.:

831608005,

BLZ: 611 901 10 bei der Volksbank Esslingen,
überweisen.

Preisgelder:

A-Open: Preisfonds: 2.150 Euro

1. Platz: 750 Euro

2. Platz: 500 Euro

3. Platz: 300 Euro

4. Platz: 200 Euro

5. Platz: 100 Euro

Beste Dame: 50 Euro (wenn mind. drei Damen teil-
nehmen)

Bester Senior: 50 Euro (Jahrgang 1952 und älter)

Ratingpreis 100/50 Euro (TWZ < 2000)

Bester Jugendlicher 50 Euro (Jahrgang 1996 und jünger)

→ Die ersten drei Preise sind garantiert. Ab 50 zahlen-
den Teilnehmern werden im A-Open alle Preise
ausbezahlt.

→ Pro Person ist nur ein Preis möglich.

B-Open: Preisfonds: 640 Euro

1. Platz: 200 Euro

2. Platz: 150 Euro

3. Platz: 100 Euro

Ratingpreis 60/30 Euro (TWZ < 1500)

50 Euro (TWZ < 1300)

Bester Jugendlicher 50 Euro (Jahrgang 1996 und jünger)

→ Die Preise sind ab 20 Teilnehmer garantiert!

→ Pro Person ist nur ein Preis möglich.

Auswertung: A-Open wird DWZ und Elo ausgewertet

B-Open wird DWZ ausgewertet

Ansprechpartner:

Markus Röscheisen, Tel.: 0711/1363939

David Blank, Tel: 0711/71950290

E-Mail: Info@rsk-schach.de

Homepage: www.Esslinger-Schachopen.de

Schiedsrichter: Steffen Erle (Nationaler Schiedsrichter)

Unterkünfte: Bitte bei David Blank direkt anfragen. Es emp-
fiehlt sich eine frühzeitige Buchung. Email:
david.blank@rsk-schach.de

17. Juni

12. Göppinger Jugend-Open

Termin: Sonntag, 17. Juni 2012, Beginn 10 Uhr

Anmeldung: bis 9:40 Uhr am Turniertag

Ort: Haus der Jugend, Dürerstr. 21, großer Saal im
1. Stock. Zufahrt: Auf der Hohenstaufenstraße in
Richtung Hohenstaufen fahren und an der ersten
Kreuzung nach rechts in die Dürerstraße einbie-
gen. Vgl. auch Ausschnitt des Stadtplans auf
unserer Homepage:

www.schachvereine.de/sfgoeppingen

Modus: 7 Runden CH-System mit 20 Min.

Bedenkzeit je Spieler. Es gelten die FIDE-

Schnellschachregeln. Gespielt wird in einer gemeinsamen Gruppe.
Teilnahmeberechtigt sind Jugendliche bis zur Altersgruppe U21 (d.h. Jahrgang 1991 und jünger). Die Teilnehmerzahl ist aus Platzgründen auf ca. 100 begrenzt. Voranmeldung empfehlenswert.

- Startgeld:** **6 Euro bei Voranmeldung** (schriftlich, telefonisch, per Email oder Überweisung auf das Konto 3998410 bei der Sparda Bank, BLZ 60090800. Überweisungsbeleg bitte am Turniertag vorlegen.);
7,50 Euro am Turniertag.
- Preise:** Pokal für den Sieger jeder Altersgruppe, das beste Mädchen U8-12 sowie das beste Mädchen U14-18. Urkunden und Sachpreise für alle.
- Verpflegung:** Preiswerte kalte und warme Speisen sowie Getränke sind erhältlich.
- Organisation:** Günter Rapp, Amselweg 1, 73084 Salach, Tel. 07162/43625, E-Mail: guenter_rapp@web.de
- Alle Jugendlichen bis zur Altersgruppe U21 sind herzlich eingeladen.**

Günter Rapp, Spielleiter

23. Juni



2. Ingersheimer Fußball-Schachturnier



- Veranstalter:** Schachclub Ingersheim e.V.
- Termin:** Samstag, **23.06.2012**
- Zeitplan:** Turnierbeginn **10:00** Uhr
Siegerehrung ca. 16:30 Uhr
- Spielort:** Fischerwörthhalle, Fischerwörthstr. 8, 74379 Ingersheim
- Modus:** Das Turnier ist auf max. 12 Mannschaften begrenzt!
Schach: 6er-Mannschaften, Blitzturnier, Rundensystem
Fußball: 4 Feldspieler + 1 Torwart, 8 Min. Spielzeit, Gruppenphase mit anschließenden Platzierungsspielen
Eine Mannschaft besteht aus max. 7 Spielern.
- Anmeldung und Startgeld:** Voranmeldung per E-Mail bis zum 11.06.2012 und gleichzeitiger Überweisung des Startgeldes auf das Konto:
SC Ingersheim
Raiffeisenbank Ingersheim eG
BLZ 60069639
Kto.-Nr. 72600004
- Startgeld:** 35 EUR pro Mannschaft
- Preise:** Pokale für Platz 1 bis 3 im Fußball- und Schachturnier
Pokal für den Sieger der Kombinationswertung
Sachpreise für alle Mannschaften
- Verpflegung:** Für das leibliche Wohl ist bestens gesorgt!
- Turnierleitung und Infos:** Armin Schuch
07142 980525
fussballschach@scingersheim.de
<http://www.scingersheim.de>

24. Juni

- Ausrichter:** Sabt SV Jedesheim
- Spielort:** Pfarrsaal St. Martin, Hauptstr. 20
89257 Illertissen
- Spielberechtigung:** Die Mannschaften bestehen aus 2 Spielern gemäß nachstehender Verwandtschaftsverhältnissen:
1.) Ehepaare
2.) Geschwister
3.) Mutter / Vater mit Sohn / Tochter
4.) Oma / Opa mit Enkelin / Enkel
5.) Tante / Onkel mit Nichte / Neffe
6.) Cousine / Cousin mit Cousine / Cousin
7.) Schwiegermutter / -vater mit Schwiegertochter / Sohn
8.) Schwägerin / Schwager mit Schwägerin / Schwager
Die Mannschaftsaufstellung (Brettreihenfolge) ist verbindlich.
Es ist 1. Ersatzspieler /innen möglich.
- Modus:** 7 Runden nach Schweizer System
20 Minuten Bedenkzeit je Spieler und Partie
- Spieltag:** **Sonntag, 24. Juni 2012**
- Turnierbeginn:** 10:00 Uhr
- Meldeschluss:** Am Turniertag bis 9:30 Uhr
Anwesenheitspflicht für Voranmeldungen ist am Turniertag, 9:30 Uhr
- Wertungsmodus:** **“Spielstärkste Familie”** Ist die Mannschaft mit den meisten Mannschaftspunkten.
Mannschaftspunkte werden wie folgt vergeben:
für 2 oder 1,5 Brettunkte = 2 Punkte
für 1 Brettunkte = 1 Punkte,
für 0,5 oder 0 Brettunkte = 0 Punkte
Bei Punktgleichheit entscheiden erst die Brettunkte, dann die Buchholzwertung
“Beste Familie” Ist die Mannschaft mit den meisten Brettunkten. Zu den erspielten Brettunkten gibt es zusätzlich Vorgabepunkte gemäß der “Dresdner Tabelle”.
Bei Punktgleichheit entscheidet das niedrigste Durchschnittsalter
- Auszeichnung:** Baden-Württembergische Familien-Schachmeister 2012
- Preise:** Pokale für die “Spielstärkste Familie” und “Beste Familie”, Urkunden, Sachpreise (keine Doppelpreisvergabe)
- Sonderpreise:** Das beste Jugendteam
Das beste Mädchen- / Frauenteam
Das beste Großeltern / Enkel-Team
Für die meisten Mannschaften aus einer Familie
Für die beste Jedesheimer Mannschaft
- Startgeld:** Bei Voranmeldung bis 21. Juni 2012
10,- € je Mannschaft



	5,- € Jugendteam bis U14 Am Turniertag: 15. € je Mannschaft 8,- € Jugendteam bis U14
Anmeldung:	Bis 21. Juni 12 schriftlich oder per E-Mail mit Angaben von Name, Vorname und Verwandtschaftsverhältnis
E-Mail:	chessware@t-online.de
Postadresse:	SV-Jedesheim – Abtlg. Schach Bernhard Jehle, von-Thürheimerstr. 72 89264 Weissenhorn Tel. 07309-7999, Fax 07309-41100
Bankverbindung:	Überweisung des Startgeldes an: SV Jedesheim-Abtlg. Ulmer Volksbank Ko.Nr. 715 480 018, BLZ 630 901 00 Stichwort Fam.schach + Name, Vorname
Übernachtung:	siehe Homepage der Stadt Illertissen http://www.illertissen.de
Verpflegung:	Im Pfarrsaal werden preisgünstige Snacks und Getränke angeboten.
Dresdner Tabelle	Hängt im Turniersaal aus

30. Juni

Einladung zum

17. Altbacher Jugendturnier*1. Gruppe U21-U14, 2. Gruppe U12-U08*

Veranstalter:	Schachverein Altbach e.V.
Termin:	Samstag, 30. Juni 2012 Anmeldung von 09:15 bis 09:30 Uhr Beginn 10:00 Uhr, Ende gegen 18:00 Uhr
Teilnahmeberechtigt	sind alle Kinder und Jugendlichen, die ab dem 01.01.91 geboren wurden.
Modus U21-U14:	7 Runden Schweizer System, 30 Minuten Denkzeit je Spieler und Partie, keine Schreibpflicht, keine DWZ-Auswertung
Modus U12-U08:	5 Runden Schweizer System, 60 Minuten Denkzeit je Spieler und Partie, mit Schreibpflicht (für alle, die Schreiben können) und DWZ-Auswertung!
Jugendpokalturnier	<i>Anmerkung: Es werden nur Kinder nach DWZ ausgewertet, die bereits Mitglied in einem Schachverein sind!</i>
Startgeld:	6 Euro
Preise U21-U14:	Die drei Besten der Gesamtwertung erhalten 30/20/10 Euro . In den Altersklassen U21 (inkl. U18), U16 und U14 gibt es Pokale für die Sieger, beziehungsweise Urkunden für die Zweit- und Drittplatzierten. Die weiteren Teilnehmer erhalten Sachpreise .
Preise	In den Altersklassen U12, U10 und U08 gibt es

U12-U08:	Pokale für die Sieger, beziehungsweise Urkunden für die Zweit- und Drittplatzierten. Die weiteren Teilnehmer erhalten Sachpreise .
Mannschaftswertung:	Eine Mannschaft besteht aus vier Spielern. Es werden maximal zwei Teilnehmer aus dem U21-Turnier gewertet, der Rest aus dem U12-Turnier.
Verpflegung:	Zweierlei Mittagessen (Saiten/Maultaschen, auch vegetarisch) und Getränke sind günstig erhältlich.
Spielort:	73776 Altbach, Esslinger Straße 106, Vereinszimmer in der Sporthalle (Parkplatz Gemeindehalle)
Anfahrt:	B10 , Ausfahrt Altbach/Deizisau, über die Brücke nach Altbach, im Kreisverkehr die erste Ausfahrt (rechts abbiegen), gleich wieder rechts in den Parkplatz, am Ende davon ist die Sporthalle. Wir spielen im verglasten Eckzimmer. Die Turniere sind zusammen auf 80 Teilnehmer begrenzt. Eine Voranmeldung per Post oder E-Mail bis zum 29. Juni ist dringend erwünscht, aber nicht unbedingt erforderlich. Bitte Geburtsdatum, Verein und evtl. DWZ angeben.
Voranmeldung, Informationen:	Alexander Hande, Drosselweg 30, 70734 Fellbach, alex (ät) svw.info, Telefon: 0711/50452094

1. Juli**23. Offene Kirchheimer-Stadtmeisterschaft**

Veranstalter:	Schachclub Kirchheim/Teck
Spielort:	73230 Kirchheim Schlossgymnasium Jesingerhalde 5 Richtung Weilheim
Termin:	Sonntag, 1. Juli 2012 10 Uhr Anmeldung bis 9.45 Uhr Ende 17 Uhr
Modus:	9 Runden Einzel-Schnellschach à 15 Min. CH-System
Startgeld:	Voranmeldung bis 29.6: Erwachsene 10 € Jugend 5 € Am Spieltag: 12 € 6 € GM, IM Frei
Preise:	250-125-75-50€ Damen-Senioren-Jugend-Rating 25.-€ Ab 5 TN. Preisfonds ab 50 TN garantiert.

Sachpreise-----Günstige Bewirtung

Teilnehmerzahl-Begrenzung 80 TN

Sieger 2011: Josef Gheng
Anmeldung: Hans Haller Tel.07021-52195
 E-Mail: hg.haller@web.de

1. Juli

SV Jedesheim 1921 e. V.

Abteilung Schach

4. Jedesheimer Beginner-Turnier**Sonntag, 01. Juli 2012
Gemeindehalle Jedesheim**

Nach dem großen Erfolg in den Vorjahren wird es im Rahmen des Jedesheimer Jugend-Opens auch wieder ein „Beginner-Turnier“ geben, bei dem Kinder und Jugendliche antreten dürfen, die bislang noch nie (oder selten) ein Schachturnier gespielt haben.

Zu diesem „Schnupperturnier“ sind vor allem Grundschüler aus den verschiedenen Schachkursen mit Ihren Eltern eingeladen.

Termin: 01. Juli 2012, 13.00 – 17.30 Uhr
Gemeindehalle Jedesheim
Modus: 5 Runden 2 x 20 Minuten Bedenkzeit
Startgeld: 2,- €
Preise: Pokal für die drei Erstplatzierten und Urkunden für alle Teilnehmer
Info und Voranmeldung: Bernhard Jehle, Von-Thürheim-Str. 72, 89264 Weissenhorn
 Tel. 07309-7999, FAX 07309-41100
E-Mail: chessware@t-online.de
Internet: <http://www.sv-jedesheim.de>

Ein Ausflug nach Jedesheim lohnt sich allemal, den ganz in der Nähe findet das Gartenfest der Jedesheimer Musikanten statt.

1. Juli

SV Jedesheim 1921 e. V.

Abteilung Schach

16. Jedesheimer Jugend-Open**Sonntag, 01. Juli 2012
mit Grand-Prix-Wertung der
Württembergischen Schachjugend**

Ort: Gemeindehalle Jedesheim (bei 89257 Illertissen)
Anfahrt mit dem Auto: BAB A7 (Ulm - Memmingen),
 Ausfahrt Illertissen
Anfahrt mit dem Zug: Bahnhof Illertissen
 (Abholdienst möglich)

Termin: 01. Juli 2012, 10.00 – 17.00 Uhr
 Einschreibung am Spieltag: 9.00 – 9.45 Uhr

Altersklassen: U25 (Jahrgang 1987 bis 1993)
 U18 (Jahrgang 1994 und 1995)
 U16 (Jahrgang 1996 und 1997)
 U14 (Jahrgang 1998 und 1999)
 U12 (Jahrgang 2000 und 2001)
 U10 (Jahrgang 2002 und 2003)
 U 8 (Jahrgang 2004 und jünger)

Modus: 7 Runden CH-System – 2 x 20 Minuten Schnellschach
 Grand-Prix-Turnier der Württembergischen Schachjugend mit Wertung U14, U12, U10, U8

Startgeld: 7,00 €**5,00 € bei Voranmeldung (bevorzugter Check-In)**Überweisung: Ulmer Volksbank,
Kto-Nr. 716 480 018, BLZ 630 901 00

Preise: Pokale und Urkunden für die jeweiligen Sieger
 Sachpreise für alle Teilnehmer
 Mannschaftspokal (Wertung vier verschiedene Jahrgangsguppen)

Info und Voranmeldung: Bernhard Jehle, Von-Thürheim-Str. 72,
 89264 Weissenhorn
 Tel. 07309-7999, FAX 07309-41100
E-Mail: chessware@t-online.de

Internet: <http://www.sv-jedesheim.de>

Verpflegung: Für preiswertes Essen und Trinken ist bestens gesorgt.

Außerdem ganz in der Nähe:
 Gartenfest der Jedesheimer Musikanten mit schwäbischen Spezialitäten.

**Ende redaktioneller Teil
Schachzeitung Württemberg**