

Verkündigungsorgan des Schachverbands Württemberg e.V.
Verantwortlich im Sinne des Presserechts ist der Präsident:
Bernhard Mehrer, Tiergartenweg 30/1 in 73061 Ebersbach,
Tel: 07163-5982, E-Mail: bernhard.mehrer(ät)svw.info

online: www.svw.info <http://schachzeitung.svw.info>

Geschäftsstelle: Gerd-Michael Scholz, Panoramastr. 4 in 89604 Allmendingen,
Tel: 07391-8387, E-Mail: geschaeftsstelle(ät)svw.info

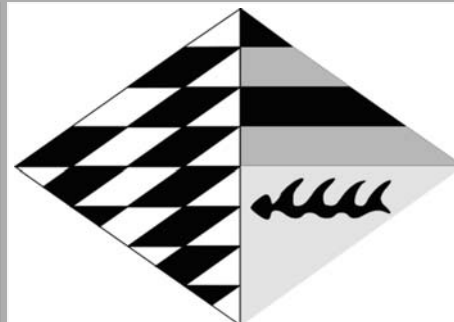

Leitung der Redaktion: Klaus Liehr, Westbahnhofstr. 20 in 72070 Tübingen
E-Mail: Einsendungen: [schachzeitung\(ät\)svw.info](mailto:schachzeitung(ät)svw.info)
Kommunikation (Fragen etc.): [relldoc\(ät\)aol.com](mailto:relldoc(ät)aol.com)
Telefon: 07071-410903

Ausgabe Redaktionsschluss
Oktober 2012 → 11. September
November 2012 → 9. Oktober

Nachrichten aus dem Schachverband

Ausrichter gesucht

Für die kommende Saison wird für die

Württembergische Schnellschachmeisterschaft 2013

ein **Ausrichter** gesucht.

Termin: Sonntag, 28. April 2013.

Es ist mit maximal 120 Teilnehmern zu rechnen, eher weniger.

Im Sinn der Ausgewogenheit wäre ein Veranstaltungsort in den Bezirken Neckar-Fils oder Ostalb wünschenswert, die seit über 12 Jahren nicht an der Reihe waren. Dies wird aber nur bei mehreren Bewerbern berücksichtigt.

Weitere Informationen:
Dietrich Noffke,
Tel. 07042-33931 oder
[dietrich.noffke\(ät\)svw.info](mailto:dietrich.noffke(ät)svw.info)

Aktuelle Wettkampf- und Turnierordnung

In dieser Ausgabe finden Sie **auf Seite 30** die nach den Beschlüssen des Erweiterterten Präsidiums vom 23.06.2012 **geänderte WTO**.

Alle Veränderungen sind eingearbeitet.

Diese WTO ist ab sofort gültig.

(Muss aber noch vom Verbandstag 2013 bestätigen werden.)

Die Änderungen betreffen folgende Paragraphen:

§3.3, §22.1.4, §22.6, §23.2.2

(Die WTO steht auch unter "Ordnungen und Satzung" auf der SVW-Homepage als Download zur Verfügung.)

Achtung neue Bankverbindung

Der SVW hat eine neue Hauptbankverbindung:

Kto.: 440063683

BLZ: 61450050

KSK Ostalb

Das Konto bei der KSK Reutlingen bleibt vorläufig bestehen.

Führungsseminar

Sportschule Ruit

Motto: „Extra für uns“

vom **2.11.2012 – 4.11.2012**

Beginn: Fr.: 14.00 Uhr – Ende: So.: 12.00

Themen: Vereinsführung; Vereinsmanager;

Schach und Psychologie, mit sechs Referenten aus Wirtschaft und Wissenschaft.

Seminargebühr: 30,- Euro

Das Seminar beinhaltet 15 Lerneinheiten und dient auch zur Lizenzverlängerung.

Die Zielgruppen sind die Vertreter aller Schachvereine aus Württemberg und Baden. Neulinge, die Vereinsfunktionen übernehmen wollen sind besonders willkommen.

Leitung: Stefan Kuricini; (Obmann für Ausbildung)

Anmeldung an: kuricini@web.de

Die Teilnehmerzahl ist auf 25 Personen begrenzt;

Überweisung der Gebühr bitte auf das Konto des Verbandes.



Aus dem Inhalt

k.B.=keine Berichte

Ausrichter gesucht Württ. Schnellschachmeist.....	1	
Über aktuelle WTO.....	1	
Neue Bankverbindung vom SVW.....	4	
Führungseminar.....	1	
Spielbetrieb Verbandsebene.....	2	
<hr/>		
Redaktionsschluss.....	1	
Impressum/Adressen SVW.....	2	
Anzeigenpreise.....	4	
Einsende-Regeln.....	4	
<hr/>		
Württ. Schachjugend.....	3	
Frauenschach.....	5	
SVW-Service.....	5	
Breitenschach.....	5	
Terminkalender.....	7	
Problemschach.....	8	
Bezirk Stuttgart.....	9	
Bezirk Unterland.....	13	
Bezirk Neckar-Fils.....	14	
Bezirk Alb-Schwarzwald.....	15	k.B.
Bezirk Oberschwaben.....	15	
Bezirk Ostalb.....	16	
Turnierausschreibungen.....	17	
Schulschach.....		k.B.
Leistungsschach.....		k.B.
Seniorenchach.....		k.B.

Spielbetrieb

BW-Jugendliga U20

Runde 7; Spieltag: 21.07.2012 14:00 Uhr**SC Weisse Dame Ulm e.V. 1 - SK Bebenhausen 1992 1 : 1 : 5**

Veit, Walter - Zimmermann, Ulrich:0:1; Bitter, Frank - Braun, Georg:0:1; Stoll, Katja - Kaulich, Philipp Theodor:1:0; Kelemen, Alexander - Gibicar, Danijel:0:1; Deutsch, Julius - Lebeda, Timo:0:1; Mierzwa, Robert - Alber, Alexander:0:1;

Heilbronner SV 1 - SC Heitersheim 1 : 3 : 3

Weißbeck, Simon - Wendinger, Leonard:0:1; Peng, Xiang-Tobias - Winter, Philipp:0:1; Biefel, Christian - Grunau, Christoph:1:0; Mikeler, Marcel - Boes, Julian:1:0; Usov, Andreas - Schopferer, Markus:0:1; Wenninger, Patrick - Groß, Dennis:+-;

SG Königskinder Hohentübingen e.V. 1 - SC Neumühl 1 : 4 : 2

Reichel, Jonathan - Brzezinka, Kenneth:-+; Jansen, Lauritz - Oser, Kai:1:0; Müller, Nils Samuel - Walter, Tim Lucas:½:½; Shankar, Ajay - Watrin, Jan:1:0; Maurer, Noah - Markic, Antonio:1:0; Heller, Arian - Bachmann, Jonas:½:½;

SV Stuttgart-Wolfbusch 1956 e.V. 1 - BG Buchen 1 : 6 : 0

Stitterich, Nadine - Wosch, Simon:+-; Hamm, Lukas - Riedl, Jan:+-; Dölker, Kai - Hefner, Felix:+-; Issaad, Pascal - Leis, Florian:+-; Dallinger, Moritz - Schuhmacher, Jakob:+-; Hölldampf, Leonard - Zytke, Christoph:+-;

Tabelle nach der 7.Runde

Pl.	Mannschaft	Sp.	MP	BP
1	SK Bebenhausen 1992 1	7	14	38.5
2	SC Heitersheim 1	7	9	27.0
3	Heilbronner SV 1	7	8	21.5
4	SC Weisse Dame Ulm e.V. 1	7	7	19.5
5	SC Neumühl 1	7	7	18.5
6	SG Königskinder Hohentübingen e.V. 1	7	6	17.0
7	SV Stuttgart-Wolfbusch 1956 e.V. 1	7	3	16.0
8	BG Buchen 1	7	2	10.0

Verbandsjugendliga

Runde 7; Spieltag: 21.07.2012 14:00 Uhr**SC Neckarsulm e.V. 1 - SF 1876 Göppingen 1 : 1,5 : 4,5**

Schimmele, Alexander - Höglauer, Patrick:0:1; Pasch, Daniel - Zeller, Lukas:½:½; Brzhezyskyi, Maxim - Sommer, Konstantin:1:0; Ayman, Fatih - Cöllen, Florian:0:1; Pereira, Marvin - Cöllen, Björn:0:1; Bouhadjer, Ilias - Zeller, Annalena:0:1;

SF Biberach 1 - SF Pfullingen 1 : 6 : 0

Zeyer, Oliver - , +-; Holzinger, Markus - , +-; Triantafillidis, Zoe - , +-; Arns, Alexander - , +-; Regg, Daniel - , +-; Degenhard, Simon - , +-;

SG Schwäb.Gmünd 1872 e.V. 1 - SK Sontheim/Brenz e.V. 1 : 0 : 6

Kayali, Oguzhan - Schmid, Anton:0:1; Heer, Robert - Walter, Kevin:0:1; Reindl, Arno - Romes, Max:0:1; Theuer, Tobias - Häußler, Nathanael:0:1; Reindl, Knut - Romes, Paul:0:1; Schwab, Tim-Luca - Mayer, Josef:0:1;

Stuttgarter SF 1879 1 - SC Laupheim 1962 e.V. 1 : 2 : 4

Volosozhar, Danylo - Mayer, Johannes:1:0; Zeh, Dominik - Aberle, Marcelo:1:0; Götzfried, Rudolf - Aberle, Breno:0:1; Altinisik, Sinan - Nassos, Ioannis:-+; Makaryan, Sergey - Pacewski, Julien:0:1; Forster, Lukas - Koch, Erich:0:1;

Tabelle nach der 7.Runde

Pl.	Mannschaft	Sp.	MP	BP
1	SK Sontheim/Brenz e.V. 1	7	14	34.0
2	SF 1876 Göppingen 1	7	11	28.0
3	SC Laupheim 1962 e.V. 1	7	8	24.5
4	SF Biberach 1	7	8	23.5
5	Stuttgarter SF 1879 1	7	7	21.0
6	SC Neckarsulm e.V. 1	7	6	22.0
7	SG Schwäb.Gmünd 1872 e.V. 1	7	2	8.0
8	SF Pfullingen 1	7	0	6.0

Schachverband Württemberg e.V.

www.svw.info **Bankverbindung:** KSK Ostalb; Nr. 440063683; BLZ 61450050
Geschäftsstelle: Gerd-Michael Scholz, Panoramastr. 4, 89604 Allmendingen,
 Tel: 07391-8387, Fax: 032223744221, geschaeftstelle(at)svw.info
E-Mail-Adressen haben d. einheitliche Form: vorname.nachname(at)svw.info
 Bei einer Adressänderung oder Fragen, kontaktieren Sie bitte :
mail-admin(at)svw.info. Weitere Informationen: www.svw.info/home/emails/

Das Präsidium:

Präsident: Bernhard Mehrer, Tiergartenweg 30/1, 73061 Ebersbach, 07163-5982, E-Mail*);
Ehrenpräsident: Hanno Dürr, Wolfenstr. 86, E-Mail*), 70599 Stgt, 0711-6746163; **Vizepräsidenten:** Walter Pungartnik, Tannenweg 15, 71665 Vaihingen, Fa 07042-12508, E-Mail*);
 Armin Winkler, Johannes-Brahms-Str. 12, 70806 Kornwestheim, 07154-156418, E-Mail*);
 Christian Wolbert, Ditzinger Str. 31, 70839 Gerlingen, Tel. 07156-309140, E-Mail*);
Schatzmeister: David Blank, Robert-Koch-Str. 124, 73760 Ostfildern, 0711-71950290, E-Mail*);
Verbandsspielleiter: Thomas Wiedmann, Eichenstr. 1, 73114 Schlatt, 07161-811799 p, E-Mail*);
Jugendleiter: Michael Meier, Homrain 15, 71573 Allmersbach i.T., 0170-5405367; **Ref. für Presse- und Öffentlichkeitsarbeit:** Harry Pfiender, Beethovenstr. 2, 78647 Trossingen, 07425-31174, E-Mail*)

Die Referenten:

2. Vorsitzender WSJ: Thomas Müller, Konrad-Witz-Str. 6, 78628 Rottweil, Tel:0741-8822, E-Mail: t.mueller@wsj-schach.de; **Ref. Schulschach:** Bernd Grill, Springenstr. 32, 89551 Königsbrunn, Tel.: 07328-924697, E-Mail*); **Ref. Frauenschach:** Biserka Brender, Schlosserstr. 14A, 70180 Stuttgart, Tel: 0711-602005, E-Mail*); **Ref. Mitgliederverwaltung:** Werner Dangelmayer, Biberacher Str. 19/1, 88448 Attenweiler, 07357-916172, E-Mail*); **Ref. Seniorenchach:** Hajo Gnirk, Altblickweg 12, 73560 Böbingen, 07173-7145187, Fa: 07173-7145908; **Ref. Ausbildung:** Armin Dorner, Lauenbühlstr. 54, 88161 Lindenberg, Tel. 08381-7873, E-Mail*); **Ref. Breiten- u. Freizeitschach:** Walter Pungartnik (s.Vizepräsident), E-Mail*); **Ref. Leistungsport** Ulrich Haag, Schöntalerstr. 61, 71522 Backnang, 07191-64694, E-Mail*); **Wertungsreferent (DWZ):** Andreas Warsitz, Wilhelm-Schäffer-Str. 97, 74078 Heilbronn, 0177-4652422, E-Mail*), Problemschach-Ref (unbesetzt); **Rechtsberater:** Dr. Friedrich Gackenholtz, Friedrich-List-Str. 18, 73760 Ostfildern, Tel: 0711-3412878, E-Mail*); **IT-Beauftragter:** Holger Schröck, Osterbronnstr. 82, 70565 Stuttgart, 0711-2737788, E-Mail*)

Der Verbandsspielausschuss:

Schiedsrichterobmann: Klaus Bornschein, Friedenastr. 21, 70188 Stgt, /Fax 0711-283861; **Ref. Frauenschach:** Biserka Brender (s. Referenten); **Ref. Seniorenchach:** Hajo Gnirk, Altblickweg 12, 73560 Böbingen, 07173-7145187, Fa: 07173-7145908; **Beisitzer:** Holger Namyslo, Otto-Dix-Str. 34, 78532 Tuttingen, 07461-13292, E-Mail*); Dietrich Noffke, E-Mail*); Waldeckstr.7, 74372 Sersheim, +Fa: 07042-33931; Bernd Michael Werner, Wildungerstr. 83, 70372 Stgt, 0711 5000058; Klaus Fuß, Flandernstr. 53, 72458 Albstadt, Tel: 0176-40160549, E-Mail*); Martin Egle, Sauerbruchstr. 19, 73432 Unterkochen, Tel: 07361-89326, E-Mail*); Roland Mayer, Gartenstr. 12, 89168 Niederstotzingen, Tel: 07325-919315, E-Mail*); Florian Siegle, Störzbachstr. 13, 70191 Stuttgart, Tel: 0176-12381022, E-Mail*)

Die Kassenprüfer:

Konstantinos Parashidis, Rechbergstr. 45, 70806 Kornwestheim, Tel: 07154-26134, E-Mail*); Gerhard Lauppe, Seerosenstr. 60, 70563 Stuttgart, 0711-7356883, Fa: 0711-78241865, E-Mail*), Reserve-Prüfer: Gunter Kaufmann, Balinger Str. 89, 78532 Tuttingen 07461-164824, E-Mail*)

Das Verbandschiedsgericht:

Vorsitzender: Dr. Rolf Gutmann, Zeppelinstr. 6, 73614 Schorndorf, Tel. 0711-1848332, E-Mail*); **Stellv. Vorsitzender:** Alexander Häcker, Fehrbelliner Str. 39, 70499 Stuttgart, Tel: 0711-8873049, E-Mail*); **Beisitzer:** Ute Jusciak, Michael Schwertek, Dr. Marc Stuckel

Württembergische Schachjugend

[m.meier\(at\)wsj-schach.de](mailto:m.meier(at)wsj-schach.de)

E-Mail-Adressen haben d. einheitliche Form: E-Mail(1): vorname.nachname(at)svw.info
oder E-Mail(2): Vornamen-Initiale.nachname(at)wsj-schach.de (siehe Bsp.oben)

1. **Vors.:** Michael Meier, Hornrain 15, 71573 Allmersbach i. T., Tel.: 07191/5 90 75, E-Mail(2); 2. **Vors.:** Thomas Müller, Konrad-Witz-Str. 6, 78628 Rottweil, Tel.: 0160/785 94 76, E-Mail(2); **Kassenwart:** David Blank, Robert-Koch-Str. 124, 73760 Ostfildern, 0711-71950290, E-Mail(1); E-Mail(2); **Spielleiter:** Yves Mutschelknaus, Grubenäcker 87, 70499 Stuttgart, Tel.: 0711/862 08 02, E-Mail(1); **Ref. f. Ausbildung:** Moritz Kracke, Schützenberg 1, 72525 Dottingen, Tel.: 0176/96498535, E-Mail(1); **Breiten+Freizeitsport:** Roland Sieker, Wallensteinstr. 19 b, 70437 Stuttgart, 0711/8494845, E-Mail(1); **Ref. f. Schulschach:** Bernd Grill, Springenstr. 32, 89551 Königsbrunn, Tel.: 07328/924697, E-Mail(1); **Ref. f. Mädchen-schach:** Jasmin Bauersfeld, Mühlsteige 25, 89075 Ulm, Tel.: 0731/152 54 36, E-Mail(2); **Jugend-sprecher:** Sonja Baumann, Fehrbellinerstr. 29, 70499 Stuttgart, Tel.: 0711/8069082, E-Mail(2); **Schriftführer:** Achim Frank, In den Straßäckern 7, 73557 Mutlangen, Tel.: 0170/175 15 04, E-Mail(1); **Webmaster WSJ:** Nhi Huynh, Kuppinger Str. 12, 70563 Stuttgart, Tel.: 0178/166 34 50, E-Mail(2); **Spielausschuss:** Christian Erfle, Ulmer Str. 9, 71732 Tamm, Tel.: 07141/60 11 29, E-Mail(2); **Konto:** KSK Reutlingen, Konto Nr.: 100070284, BLZ: 640 500 00

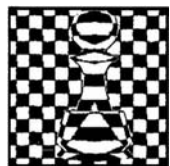

Baden-Württembergische Vereinsmannschafts- meisterschaften 2012 der weiblichen Jugend U 14 + U 20

Die Württembergische Schachjugend und die Schachjugend Baden laden alle Jugendspielerinnen zu den diesjährigen gemeinsamen Vereinsmannschaftsmeisterschaften der Mädchen U14 und U20 ein:

Datum: Samstag, 22. September 2012
Anwesenheitspflicht um 10:00 Uhr,
Spielbeginn ab 10:30 Uhr

Ort: Mensa Anna Essinger Gymnasium,
Egginger Weg 40, 89077 Ulm

Meldeschluss: Voranmeldung bis 08. September 2012 ist
unbedingt erforderlich bei
Alexander Häcker (Spielausschuss WSJ),
Erligheimer Str. 3, 70437 Stuttgart,
Tel. 0711/50429928,
E-Mail: amjhaecker@gmx.de (E-Mail bevorzugt).
Eine verspätete Anmeldung ist nur ausnahmsweise
noch möglich.

Startgeld fällt nicht an!

Die Meisterschaft wird in folgenden Altersklassen ausgetragen:
U20: Spielerinnen des Jahrgangs 1992 und jünger.
U14: Spielerinnen des Jahrgangs 1998 und jünger.

Achtung:

Maßgeblich ist die Spielberechtigung bzw. Vereinszugehörigkeit der Saison 2011/2012!
Jede Mannschaft darf eine Spielerin einsetzen, die einem anderen Verein angehört (Gastspielerin)!

Modus: 7 Runden Schweizer System mit 30 min

Bedenzeit pro Spielerin/Partie

4 Spielerinnen pro Mannschaft,
eine Ersatzspielerin ist möglich
Bei geringer Teilnehmerzahl ist eine kurzfristige
Änderung des Modus möglich.

Preise: Die Siegermannschaft jeder Altersklasse erhält den Titel Baden-Württembergischer Vereinsmannschaftsmeister 2012 sowie einen Pokal.

Qualifikation: Für die Deutsche Vereinsmannschaftsmeisterschaft (26.-30.12.2012) qualifizieren sich in der U14w die drei erstplatzierten Mannschaften. Die Deutsche Vereinsmannschaftsmeisterschaft U20w wird offen ausgetragen, dafür ist keine Qualifikation nötig.

Alexander Häcker

Vielfältiges offenes Angebot im Bezirk Stuttgart im Herbst 2012

Die Bezirksjugend Stuttgart richtet zusammen mit den Kreisen Stuttgart-Mitte, Stuttgart-Ost und Stuttgart-West von Ende September bis Mitte Dezember fünf Württembergische Jugend-Pokalturniere aus. Neu ist daran, dass in diesem Jahr an vier Terminen auch ein Turnier der Württembergischen Amateurmeisterschaft gibt. Während in den Württembergischen Jugend-Pokalturnieren alle Kinder bis zur Altersklasse U12 (Stichtag 01.01.2001) spielberechtigt sind, ist die Württembergische Amateurmeisterschaft für alle offen.

Die Kreise Stuttgart-Ost und Stuttgart-West richten wiederum ihre traditionellen Freizeiten aus. In der Altersgruppe U8, U10 und U12 sind die Freizeiten neben der Württembergischen Vereinsjugendmannschaftsmeisterschaft aktuell das einzige Event, das für Kinder Schach in der Gruppe erlebbar macht. Die Freizeit in der Murrhardt vom 01. bis 04. November 2012 ist bis zur Altersklasse U12 für alle Kinder aus den Vereinen im Bezirk Stuttgart offen. Die Freizeit auf der Diepoldsburg (Stuttgart-West) vom 28. Oktober bis 02. November 2012 ist für alle Kinder aus den Vereinen im SVW offen. Wenn das Interesse so groß ist, dass es zu Kapazitätsengpässen kommt, dann genießen Kinder aus den gastgebenden Kreisen natürlich Priorität, da es für sie auf den Freizeiten auch um Kreismeistertitel und damit um die Qualifikation zur BJEM geht.

Um das vielfältige offene Angebot gestalten zu können, werden auch in diesem Jahr die Qualifikationsplätze zur BJEM kreisspezifisch vergeben. Freiplätze für die BJEM in der Altersklasse U10 und U12 sind an die sportliche Aktivität auf mindestens einem Stuttgarter Kreisjugend-Pokalturnier gebunden. Alle Stuttgarter Kreisjugend-Pokalturniere werden von Trainern aus dem Talentstützpunkt Stuttgart zur Sichtung der Talente begleitet. Für die Kinder aus dem gastgebenden Kreis und aus dem Bezirk insgesamt geht es also in jedem Turnier nicht nur um Pokale, Plätze und Preise sondern vielleicht auch noch um ein Schnuppertraining im Talentstützpunkt.

Dr. Konrad Müller
Schulungsreferent Bezirksjugend Stuttgart

Allgemeine Informationen zu Durchführung und Anmeldung für die

1. Internationalen Bodensee- Vereinsjugendmannschaftsmeisterschaften am 8./9. September 2012 in Konstanz

I. Allgemeines

1. Eine Mannschaft besteht aus vier Spielern (Spielerinnen), die alle demselben Verein angehören.
2. Jeder Spieler einer deutschen Mannschaft muss die deutsche Staatsangehörigkeit besitzen oder seit mindestens einem Jahr seinen Lebensmittelpunkt in Deutschland haben; sinngemäßes gilt für Spieler von schweizerischen, österreichischen oder Vereinen aus Lichtenstein.
3. In der Gruppe U 12 können nur Spieler(-innen) eingesetzt werden, die dem Geburtsjahrgang 2000 oder jünger zuzuordnen sind; analoges gilt für die U 16 (Jahrgang 1996) und U 20 (Jahrgang 1992).
4. Ein Verein kann nur mit einer Mannschaft teilnehmen.
5. Alle Mannschaften in den Gruppen U 12 und U 16 sind von einem volljährigen Betreuer zu begleiten, der dem BSV gegen-

über auf dem **Anmeldeformular (Schachzeitung Württemberg Juli 2012, Seite 36)** namentlich zu benennen ist.

6. Die Mannschaften sind entsprechend der Spielstärke nach der nationalen Wertungszahl aufzustellen. Diese Mannschaftsaufstellung ist für das gesamte Turnier gültig und einzuhalten. Die Mannschaftsaufstellung ist bis 31.8.2012 auf dem **Mannschaftsformular** online einzugeben. Bis zum Beginn des Turniers sind Veränderungen zulässig. Danach nicht mehr.

7. Die Teilnehmer werden in der Jugendherberge Konstanz untergebracht (2 Tage Vollpension).

8. Die Gesamtkosten der Unterbringung und Verpflegung in der Jugendherberge Konstanz werden mit dem Badischen Schachverband abgerechnet.

Anzeigenpreise

Vereine des SVW können Informationen zu ihren Veranstaltungen (Turnierausschreibungen, Terminkalender) kostenfrei platzieren.

Mit dem Badischen Schachverband besteht eine Sondervereinbarung auf Gegenseitigkeit.

Dritte und gewerbliche Veranstalter erhalten eine Rechnung.

Anzeigengröße, Anzeigenpreise pro Ausgabe: (Stand Juli 2004)

Schachzeitung-Württemberg, zweispaltig je Seite; je Zeile 9 Punkte hoch, i. d. R. in Times New Roman

Seite	Spalte	H x B	Preis
1/1	2	260 x 190	160,- €
½	1	260 x 92	80,- €
½	2 halbe	130 x 190	80,- €
¼	½	130 x 92	40,- €
1/8	¼	65 x 92	20,- €

Halber Anzeigenpreis ab der 2. Ausgabe für gleiche Anzeige in aufeinander folgenden Ausgaben.

Wird die Anzeighöhe nicht voll ausgenutzt, wird die nächst größte berechnet.

Zuzüglich Mehrwertsteuer (fällt z. Zt. nicht an).

Der Ort der Anzeige in der jeweiligen Ausgabe wird von der Redaktion festgelegt.

Einsenderegeln

Nach Absprache mit dem Schachverband Württemberg e.V. gelten folgende:

Regeln für die Einsendungen an die Redaktion der Schachzeitung Württemberg

Aus presserechtlichen Gründen muss jeder eingesandte Bericht namentlich gekennzeichnet werden. Ist kein Verfasser genannt, wird der Einsendernamen angeführt. Bei Turnierausschreibungen genügt die Angabe des veranstaltenden Vereins.

Bitte den Redaktionsschluss der SZWü beachten.

Einsendungen nur als Anhang an eine E-Mail schicken. Alternativ dazu eine CD oder eine Diskette schicken.

Bitte keine Faxe oder Briefe einsenden. Sie werden nicht bearbeitet.

Einsendungen bitte möglichst frühzeitig (nicht erst am Tag des Redaktionsschluss) schicken.

Mail-Text:

Stichwortartig den Inhalt des Anhangs in Kurzform, z.B. Protokoll Vorstandssitzung, Ausschreibung Jugendturnier, usw.

Dateinamen im Anhang immer mit folgenden Abkürzungen beginnen:

ST	Bezirk Stuttgart	OS	Bezirk Oberschwaben
OA	Bezirk Ostalb	UL	Bezirk Unterland
NF	Bezirk Neckar-Fils	AS	Bezirk Alb-Schwarzwald
SEN	Senioren-schach	FR	Frauenschach
AUS	Turnier-Ausschreibung	LS	Leistungsschach
OL	Oberliga	VL	Verbandsliga

Beispiel: UL Protokoll Bezirkstag.doc

Nur RTF-, DOC-, Excel-Dateien verwenden. KEINE PDF !

Keine Makros verwenden!

Konvertierungen von Texten vieler Textdateien nach WORD „vernichten“ den Fließtext. In WORD findet man nach der Konvertierung fast immer an jedem Zeilenende einen „harten Zeilenumbruch (↵oder ¶)“. Diese Steuerzeichen müssen z. T. (zeitlich aufwändig) entfernt werden, damit für das Layout der SZWü wieder ein Fließtext entsteht.

Texte, Ausschreibungen also am besten gleich in WORD verfassen.

Die gerne verwendeten Tabulatoren müssen alle „vernichtet“ werden. Die Spalten in der SZWü stimmen mit einer DIN A4 Seite nicht überein.

Für Turniertabellen: Bitte unbedingt die Tabellenfunktion von Word oder einfach Excel-Dateien benutzen.

Fotos:

JPG-Dateien nicht unter 300 KB. Papierbilder bitte mindestens 9 x 13 zusenden.

Achtung: Für manche Ausgaben der SZWü werden viele Bild-Dateien eingesandt. Fehlt die Zuordnung zum Text (über den Dateinamen), dann kann ein Bild auch im falschen Bericht landen. Deshalb **müssen** die Bilddateien **denselben Dateinamen** haben, wie die zugehörige Berichtdatei.

Z. B.: UL KEM Text.doc UL KEM Bild 01.jpg, UL KEM Bild 02.jpg usw.

Bitte schreiben Sie im Text auch die Bild-Kommentare (Personennamen etc).

Orientieren Sie sich an den Beispielen in der Rochade Württemberg.

Die Redaktion der Schachzeitung Württ. ist unter folgender E-Mailadresse erreichbar:

Einsendungen: schachzeitung(at)svw.info

Kommunikation (Fragen etc.): relldoc(at)aoi.com

II. Spielplan/ Bedenkzeit

1. Es werden 5 Runden (CH-System) gespielt mit einer Bedenkzeit von 75 Minuten für 40 Züge, danach 15 Minuten für die restlichen Züge bei zusätzlich 30 Sekunden pro Zug von Beginn an.
2. Die Wartezeit nach FIDE-Art. 6.6 beträgt 15 Minuten nach Spielbeginn.
3. Alle Mannschaften müssen sich am Freitag bis spätestens 21.00 Uhr in der Jugendherberge für das Turnier einschreiben, die Mannschaftsaufstellung abgeben und die Zimmer belegen.
4. Die 1. Runde beginnt am Samstag, 8.30 Uhr;

Mittagessen ist um 11.45 Uhr eingeplant;

Die 2. Runde beginnt um 13.00 Uhr;

Das Abendessen ist für 17.00 Uhr vorgesehen;

Die 3. Runde beginnt um 18.00 Uhr.

Die 4. Runde beginnt am Sonntag um 8.30 Uhr;

Mittagessen ist um 11.45 Uhr eingeplant;

Die 5. Runde beginnt um 13.00 Uhr

Siegerehrung ist um 16.45 Uhr (Anwesenheitspflicht)

III. Teilnahmeberechtigungen/Kosten/Anmeldung

1. Aufgrund der Kapazität der Jugendherberge Konstanz können nur bis zu 40 Mannschaften teilnehmen. Da es sich um ein Turnier der Bodenseeanrainerstaaten handelt, gelten nachfolgende Länderkontingente für die einzelnen Gruppen (U12, U 16, U 20).

Soweit aufgrund der am 30.6.2012 vorliegenden Anmeldungen aus den einzelnen Landesverbänden bzw. Schachbünden die unten stehenden Kontingente nicht ausgeschöpft sind, erfolgt eine Vergabe der freien Plätze entsprechend dem Eingang der Anmeldungen. Grundsätzlich werden bezogen auf die einzelnen Landesverbände die Plätze nach dem Eingang der Anmeldungen berücksichtigt.

Es sind folgende Gruppengrößen und Zuordnungen zu den Landesverbänden bzw. Schachbünden vorgesehen:

U 12 etwa 14 Mannschaften; (aus der Schweiz und Lichtenstein: 3 Mannschaften; aus Österreich; 2; aus Baden 4; aus Württemberg: 3; aus Bayern: 2)

U 16 etwa 14 Mannschaften; (Schweiz und Lichtenstein: 3; Österreich: 2; Baden 4; Württemberg: 3; Bayern: 2)

U 20 etwa 12 Mannschaften; (Schweiz und Lichtenstein: 3; Österreich: 2; Baden 3; Württemberg: 2; Bayern: 2).

2. Eine **verbindliche Anmeldung** auf dem **Anmeldeformular (Schachzeitung Württemberg 7/2012, Seite 36)** wird schriftlich sowie online **bis 30.6.2012** gegenüber dem Badischen Schachverband erbeten. Die Anmeldung ist nur gültig zusammen mit der Überweisung des Teilnehmerentgelts auf das Sonderkonto des Badischen Schachverbandes Nr. 8519201 bei der Baden-Württembergischen Bank (BLZ 600.501.01),

Die Teilnahmeberechtigung wird nach Eingang des Teilnehmerentgelts schriftlich bestätigt.

Anmeldungen nach dem 30.6.2012 können nur insoweit berücksichtigt werden, als Länderkontingente nicht ausgeschöpft wurden.

3. Das Teilnehmerentgelt für Unterbringung und Verpflegung in der Jugendherberge Konstanz beträgt:

a) für eine Mannschaft in der U 20-Gruppe (ohne Begleitung) 250 € und mit einer Begleitperson 310 €;

b) für Mannschaften incl. einer Begleitperson in den U 12 oder U 16-Gruppen 280 €.

c) Soweit einzelne Mannschaften nicht in der Jugendherberge Konstanz übernachten, aber an der Verpflegung der Jugendherberge teilnehmen, beträgt das Teilnehmerentgelt pro Mannschaft 150 €.

Anmeldungen sind erst mit der Anmeldebestätigung durch den Badischen Schachverband unter www.Internationale-Bodensevereinsjugendmeisterschaften.de verbindlich.

Frauenschach

biserka.brender(ät)svw.info

Schach am See (Weiher) 2012

Am 29. Juli fand bereits zum 6. Mal das außergewöhnliche Schachturnier für Frauen statt. Trotz des schlechten Sommerwetters fanden sich 9 Spielerinnen in Wangen am Schießstattweiher ein um einen ausgelassenen Schachtag zu erleben. Gespielt wurden 5 Runden nach Schweizer System mit je 20 Minuten Bedenkzeit. Zwischen den Runden gab es Kaffee und Kuchen sowie ausgiebig Zeit zum Tratschen. Luzia Sander war in Topform und siegte klar mit 5 Punkten gefolgt von Marina Heil mit 4 Punkten. Danach folgte es dicht auf dicht. Clarissa Hengstberger, Irmgard Wallhöfer und Ute Jusciak erreichten jeweils 3 Punkte, wobei Clarissa die bessere Feinwertung vorweisen konnte und sich so auf den 3. Platz vorschob. Den 6. und 7. Platz erreichten die beiden Cousinen Katrin und Jasmin Leser mit je 2,5 Punkte. Die beiden letzten Plätze machten sich die beiden Heidis unter sich aus. Heidi Merkle und Heidi Fischer erreichten jeweils einen Punkt.

Nach dem das Schnellschachturnier vorbei war ließ sich der Regen zu einer Pause überreden, so dass doch noch gegrillt werden konnte. Zusätzlich zu Würstchen und Fleisch gab es sogar Pommes Frites. Am Nachmittag ging es dann mit dem nächsten schachlichen Programmpunkt weiter. Marina Heil spielte gegen die restlichen Turnierteilnehmerinnen simultan. Luzia Sander war auch hier nicht zu schlagen und konnte das erste Ergebnis klar für sich entscheiden. Ebenfalls gewann Ute Jusciak in einer stark gespielten Partie. Ein Remis erreichten Elke Sauter sowie Clarissa Hengstberger, welche am längsten Spielte und mit einem Mehrbauern in das Remis einwilligte.

Obwohl das Wetter in diesem Jahr nicht richtig mitspielen wollte war „Schach am See“ wieder ein voller Erfolg und alle Teilnehmerinnen hatten viel Spaß.

Rangliste: Stand nach der 5. Runde

Rg	Teilnehmer	TWZ	Verein/Ort	S	R	V	Pkte	BH	SB
1.	Sander, Lucia	1730	TG Biberach	5	0	0	5.0	12.0	12.00
2.	Heil, Marina	1805	SF Wetzisreute	4	0	1	4.0	13.5	8.50
3.	Hengstberger, Clar	1657	SC Obersulmetin	3	0	2	3.0	14.0	5.00
4.	Wallhöfer, Irmgard	1208	SC Wangen	3	0	2	3.0	12.5	5.00
5.	Jusciak, Ute	1451	SC Wangen	3	0	2	3.0	11.5	4.50
6.	Leser, Katrin	1226	SV Weingarten	2	1	2	2.5	12.5	3.25
7.	Leser, Jasmin	1540	SF Mengen	2	1	2	2.5	9.5	2.00
8.	Merkle-Rothach, Ad	1040	SF Wetzisreute	1	0	4	1.0	14.0	2.00
9.	Fischer, Heidi	1414	SC Obersulmetin	1	0	4	1.0	13.0	1.00

SVW – Service

walter.pungartnik(ät)svw.info

Dokumentation der Rochadeberichte 2011 und der Schach Zeitung ab 2012.

Wichtige, bisher erschienenen Beiträge und Hinweise

- Zuschuss Schach-AG u. Schachkurse	Sep.12
- Hinweis auf Kfz-Zusatzversichg.	Juli 12
- SVW-Service auf der SVW-Homepage	Juni 12
- Hinweis auf Nicht-Mitgliederversicherung	Mai 12
- WLSB-Ausschreibg. Kooperat. Schule-Verein	April 12
- SVW-Mitgliederstatistik 2012	März 12
- WLSB-Ausschreibung für Schach-SG 2012/13	März 12
- Schachverein im Blickpunkt – Vereinsberatg.	Jan. 12
- SVW-Zusch. Möglichkeit 1. Teil	Juli 11
- Dank dem Ehrenamt	Juni 11
- Ausschreibg. SVW Jubiläumszuschuss	Mai 11

ACHTUNG VEREINE:

Schachkurs und Schach- AG Zuschuss durch den SVW!

Starten Sie in die neue Schachsaison mit einer Ausbildungsinitiative im Verein oder Schule!

Für eine ganzjährige Schach- AG gibt es einen maximalen **SVW-Zuschuss von € 100.-.**

Sie müssen jedoch dem Antrag eine entsprechende Bestätigung der Schule beilegen. Pro Verein kann max. **eine** Schach- AG gefördert werden! Der Zuschuss wird wie folgt aufgeteilt: € 50.- für das Schuljahr Sep. bis Dez. 2012 und für das Restschuljahr, Jan. bis Juli 2013 die 2. Rate von € 50.-

Schachkurse im Verein für besondere Zielgruppen mit einem **SVW- Zuschuss von € 50.-**

gefördert werden. Zielgruppen können sein: **Kinder- Jugendschachgruppen, Mädchen/Frauen- und/oder Seniorengruppen.** Der Schachkurs muss öffentlich ausgeschrieben werden (örtliche Presse oder Amtsblatt) um auch Nichtmitglieder anzusprechen und eventuell für den Verein zu gewinnen. Der Schachkurs soll mit einer Schach-Diplomprüfung (Bauern-, Turm- oder Königsdiplom) abschließen und muss mindestens **18 Unterrichtseinheiten** umfassen. Diese Maßnahme muss vorher geplant und bei mir beantragt werden. Zum Kursende muss darüber ein entspr. Abschlussbericht (z.B. Pressebericht) erstellt werden. **Antragschluss 30.11. des laufenden Jahres.**

Beachten Sie dabei, dass teilnehmende „Nichtmitglieder“ nicht über unsere Sportversicherung abgesichert sind! Sie können für diese Gruppe eine gesonderte **Nichtmitglieder-Versicherung** beim WLSB / ARAG abschließen oder sie überzeugen die TN oder die Eltern dieser Kinder / Jugendlichen, das sie schnellstmöglich Mitglied im Verein werden. (der bessere und preiswertere Weg)

Die Anträge sind an den Breitenschachreferent des SVW, Walter Pungartnik zu richten. Tel.07042-12508 oder Email: walter.pungartnik@svw.info.

Walter Pungartnik, Breitenschachreferent des SVW.

Breitenschach

walter.pungartnik(ät)svw.info

Der besondere SCHACHTREFF in Stuttgart am 21. und 22. Juli 2012

Mit der 10. Folge des Stuttgarter Kinder- und Jugendfestival wurde die Erfolgsgeschichte dieser Veranstaltungsserie fortgeschrieben und SCHACH ist seit 2003 immer mit dabei!



Auch ein fast verregneter Samstag konnte die Erfolgsbilanz der gemeinsamen Schachpräsentation von der WSJ und SVW kaum schmälern, denn am Sonntag wurden wir mit einem herrlichen Sommerwetter belohnt – „da ging dann der Bär ab“. Laut Organisationsleitung, besuchten insgesamt ca. 75.000 Besucher diese 2-Tages-Veranstaltung. Unser vielfältiges Schachprogramm mit Simultaneinsatz von jungen Schachtalenten, freies Schachspiel, Schnupperschach und einem lustigen aber spannenden Schachlöswettbewerb fanden dabei regen wieder Zuspruch.

Am Samstag hatten wir einen hohen Besuch vom Stuttgarter OB-Kandidat, **Sebastian Turner**, - er war „Veranstaltungspate“ für unseren Schachstand und spielte sogar beim Simultan gegen **Mark Kvetny** mit. Diese Patenidee war, wegen der 10-jährigen Jubiläumsveranstaltung, eine Neuerung der Organisationsleitung.

Der **Schachlöswettbewerb** mit einem einfachen, aber sehr originellen "Einzüger" für Anfänger und Hobbyspieler, bot immer wieder die Chance die einen oder anderen schachlichen Kontakte zu knüpfen. Denn Walter Pungartnik, Breitenschachreferent vom SVW und DSB, verstand es zusammen mit seinen Helfern in lockerer und sehr lustigen Art, die „Problemlöser“ so lange am Demobrett zu halten, bzw. zu unterhalten, bis sie dann auch tatsächlich den originellen Lösungszug fast allein fanden. Für manche Teilnehmer war dies ein echtes „Erfolgserlebnis“.



Als Anreiz für die „Denkarbeit“ beim Lösen der Aufgaben, gab es wieder einige Sachpreise und als Hauptpreise, einen Schachpokal zu gewinnen, der aus den richtigen Lösungen beider Tage, ausgelost wurde. Der glückliche Gewinner des **Schachpokals** war **Dietmar Fischer**, von der SG Vaihingen-Rohr, herzlichen Glückwunsch.

Die **Simultanschach-Veranstaltung** von **Mark Kvetny** am Samstag stand wegen der vielen Regenschauer unter keinem guten Stern, so dass er sein Können leider nur gegen ca. 10 Gegner zeigen konnte. Dafür gewann er alle Partien sehr souverän. Ganz anders am Sonntag, hier musste **Daniela Schäfer** „Schwerstarbeit“ leisten, die a. 10 Bretter waren von 14:00 bis ca. 17:00 Uhr fast immer voll besetzt. Sie brachte manch Ihrer Gegner stark zum Schwitzen – nicht nur dass diese voll in der Sonne saßen sondern auch wegen der gekonnten Spielweise von Ihr.

Sie musste nur 3 Partien abgeben, unter anderen 2 Partien gegen **Horts Bachmaier** von den Stuttg. Schachfreunde, alle anderen Spiele konnte sie für sich entscheiden. Insgesamt hat sie wohl an die 25 bis 28 Partien gespielt und die meisten für sich entschieden – eine tolle Leistung.



Da Daniela aus familiären Gründen etwas früher Schluss machen musste, hat der Ditzinger Schachspieler, **Bernd Schmid**, die angefangenen Simultanspiele für Daniela weiter gespielt und ebenfalls ohne Punktverlust beendet.

Die beiden neu angebotenen Spielvarianten „**Münzschach**“ von **Wolfgang Erben** und „**Chess more than a game**“ von **Loogicus** gingen bei den vielen Schachangeboten etwas unter, aber hier fehlten einfach die „Marktschreier“ um diese Varianten ins „Spiel zu bringen“. Wir werden dies bei der Stuttg. Spielemesse vom 22. bis 25.11.2012 jedoch nochmals präsentieren.

Der Schachpräsentationsstand und die durchgeführten Schachtreff-Aktionen standen unter der organisatorischen Leitung von **Walter Pungartnik**, Breitenschachreferent und Vizepräsident des SVW, **Thomas Awiszus**, Breitenschachreferent vom Bezirk Stuttgart und **Michael Meier**, 1. Vorsitzender der WSJ. Im zur Seite standen treue Helfer aus dem Schachbezirk Stuttgart. Herzlichen Dank an dieser Stelle für alle Einsatzkräfte, sie haben alle dazu beigetragen, dass diese Schachpräsentation wieder ein voller Erfolg für den SVW / WSJ und für den Schachsport im Großraum Stuttgart wurde. Unser Dank gilt aber auch dem **Sportkreis Stuttgart**, stellvertretend bei Herrn **Dominik Hermet** für die organisatorische Betreuung und Unterstützung. Auch der erstmals angebotene „Verpflegungsgutschein“ der Veranstaltungsorganisation wurde von den Helfern mit Freude angenommen.

Ihr Breitenschachreferent und Vize, Walter Pungartnik

Ende Juli bereits 76 Anmeldungen zum Deutschland-Cup 2012 und Sie zögern noch, warum?

Am Di., den 02.10. startet wieder das **familiäre Breitenschachturnier** in Wernigerode, der „Bunte Stadt am Harz“, im Herzen von Deutschland. Neben 6 Schachrunden wird es dieses Jahr ein noch umfangreicheres Rahmenprogramm für die Teilnehmer und Angehörigen geben, als im letzten Jahr.

Neben der obligatorischen Brockenfahrt mit dem Dampfzug wird es eine Harzrundfahrt in die Ostharz und einen Besuch der Erzgrube Büchenberg (Schaubergwerk) geben. Natürlich darf die sehr begehrte Brauereibesichtigung von Hasseröder mit Freibier und eine Schlossbesichtigung in Wernigerode nicht fehlen. Auch ein Besuch des Bürgerparks mit einer Stadtbesichtigung gehört wieder dazu. Bei diesem Programm kann es eigentlich niemand langweilig werden, weder den Begleitpersonen oder Familienangehörigen noch den Schachspielern, denn mit einer Partie am Tag, können sie fast an allen angebotenen Freizeitaktionen mit-

machen. Nur am Feiertag, den 03.10. werden ausnahmsweise 2 Partien gespielt.



Die wertvollen, handbemalten Porzellan-Siegerepokale

Am 04.10. ab 17:30 Uhr ist wieder „Blitz - pur“ beim Harzsparkassenturnier für Schachhungrige angesagt.

Die Abschlussfeier mit Siegerehrung wird Sonntag, 07.10.2012 nach der 6. Runde ab 16:00 Uhr im hübschen Rathaus von Wernigerode stattfinden.

Das Turnier wird mit 12 Wertungsgruppen, von DWZ 0 bis max. 2199, (ab 1099 je 100 DWZ eine Wertungsgruppe!) in 6 Runden nach CH-System gespielt, mit einer Bedenkzeit von 90 min für die ersten 40 Züge, dann 30 min Restzeit plus 30 sec. je Zug als Zugabe ab dem ersten Zug und es wird DWZ ausgewertet.

Die Ausschreibung dazu finden Sie auf der Homepage des DSB www.schachbund.de unter „Deutschland-Cup“ auf der linken Navigationsleiste. Oder eine direkte Anmeldung über www.deutschlandcup.org.

Veranstalter: **Deutscher Schachbund**, Ausrichter: **Ran an's Brett e.V.** Das Organisationsteam um Dr. Dirk Jordan und der Breitenschachreferent des DSB freuen sich auf Ihren Besuch.

Walter Pungartnik
Breitenschachreferent

Terminkalender

Stand: 15.08.2012

Der Terminkalender wird ausschließlich vom SVW geführt, nicht von der Redaktion der Schach-Zeitung Württemberg.

Die Vereine tragen Ihre Turniere und Termine selbst online ein wie folgt: www.svw.info --> Termine --> Eintragen"

Falls Probleme: E-mail an [termine\(at\)svw.info](mailto:termine(at)svw.info)

- 01.09.2012** Seminar mit GM Artur Jussupow
Sommerblitzturnier der SG Schwäbisch Gmünd
- 02.09.2012** Spaichinger Allrounder Turnier
- 07.09.2012** 8. Altbacher DWZ-Gruppen-Turnier
- 08.09.2012** 2. Tammer Jugendcup
27. Tammer Open
Sommerblitzturnier der SG Schwäbisch Gmünd
- 09.09.2012** Turnier der Generationen SV Jedesheim
4er Mannschafts-Blitz-Turnier
Lesestunde mit IM Mark Dworetzky
- 11.09.2012** Offene Vereinsmeisterschaft 2012 des SC Böblingen 1975 e.V.
- 15.09.2012** Schwaigern / 3. Blitz Open Heuchelberg Cup 2012
- 22.09.2012** 13. Plochinger Marquardt-Schnellschachturnier
Offener Böblinger Jugendschachtag
14. Kirnbach Jugend Open in Niefern
- 23.09.2012** Verbandsliga
- 24.09.2012** Offene Vaihinger Stadtmeisterschaft
- 25.09.2012** Offene Vereinsmeisterschaft 2012 des SC Böblingen

- gen 1975 e.V.
- 26.09.2012** VfL Sindelfingen Monats- Blitz-Cup
- 28.09.2012** Chess Girls Camp 2012
11. Sparkassen-Open Forchheim
6. Otto-Beck-Gedächtnisturnier 2012 in Neckarsulm
- 29.09.2012** Mannschaftsführerschulung in Friedrichshafen
- 30.09.2012** Oberliga
- 02.10.2012** 7. Stadtmeisterschaft Leinfelden-Echterdingen
- 03.10.2012** 15. Offene Böblinger Stadtmeisterschaft
22. Schnellschach-Open Pfullinger Herbst
- 09.10.2012** Offene Vereinsmeisterschaft 2012 des SC Böblingen 1975 e.V.
- 13.10.2012** D1/2-Kader-Lehrgang
- 14.10.2012** Verbandsliga
- 21.10.2012** Oberliga
- 23.10.2012** Offene Vereinsmeisterschaft 2012 des SC Böblingen 1975 e.V.
- 27.10.2012** 7. Int. Deizisauer Herbstopen A-Open
7. Int. Deizisauer Herbstopen B-Open
7. Int. Deizisauer Herbstopen C-Open
- 28.10.2012** 7. Int. Deizisauer Herbstopen A-Open
7. Int. Deizisauer Herbstopen B-Open
7. Int. Deizisauer Herbstopen C-Open
- 29.10.2012** 7. Int. Deizisauer Herbstopen A-Open
7. Int. Deizisauer Herbstopen B-Open
7. Int. Deizisauer Herbstopen C-Open
- 30.10.2012** 7. Int. Deizisauer Herbstopen B-Open
7. Int. Deizisauer Herbstopen C-Open
7. Int. Deizisauer Herbstopen A-Open
- 31.10.2012** VfL Sindelfingen Monats- Blitz-Cup
- 04.11.2012** Verbandsliga
- 06.11.2012** Offene Vereinsmeisterschaft 2012 des SC Böblingen 1975 e.V.
- 10.11.2012** D1/2-Kader-Lehrgang
- 18.11.2012** Oberliga
Verbandsliga
- 20.11.2012** Offene Vereinsmeisterschaft 2012 des SC Böblingen 1975 e.V.
- 23.11.2012** Verbandsspielfreies Wochenende
- 28.11.2012** VfL Sindelfingen Monats- Blitz-Cup
- 01.12.2012** D3/4-Kader-Lehrgang
- 04.12.2012** Offene Vereinsmeisterschaft 2012 des SC Böblingen 1975 e.V.
- 09.12.2012** Oberliga
- 16.12.2012** Verbandsliga
- 19.12.2012** VfL Sindelfingen Monats- Blitz-Cup
- 21.12.2012** SSF 1879 - Offenes Monatsblitzturnier
Verbandsspielfreies Wochenende
- 28.12.2012** Verbandsspielfreies Wochenende
- 04.01.2013** Verbandsspielfreies Wochenende
- 19.01.2013** D3/4-Kader-Lehrgang
- 27.01.2013** Oberliga
Verbandsliga
- 30.01.2013** VfL Sindelfingen Monats- Blitz-Cup
- 02.02.2013** D1/2-Kader-Lehrgang
- 08.02.2013** Verbandsspielfreies Wochenende
- 15.02.2013** Leintal Jugend Cup 2013
- 23.02.2013** D1/2-Kader-Lehrgang
- 24.02.2013** Verbandsliga
- 03.03.2013** Oberliga
- 09.03.2013** D-Kader-Lehrgang
- 17.03.2013** Verbandsliga
- 24.03.2013** Oberliga
- 27.03.2013** VfL Sindelfingen Monats- Blitz-Cup
- 29.03.2013** Verbandsspielfreies Wochenende
- 14.04.2013** Oberliga

Problemschach

wolfgang.erben(ät)svw.info

Die Mausefalle

Besonders schön und prägnant wird dieses Problemschach-Thema in folgender Komposition präsentiert:

Aufgabe 1: Theodor Nissl
Wiener Schachzeitung, 1929

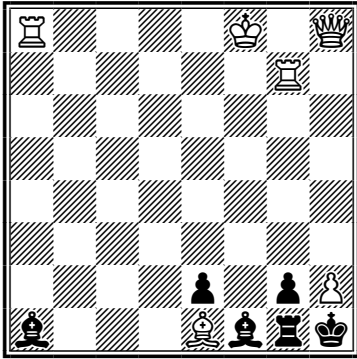

#4 (6+6)

Nach **1.Tg3!!** kann die **Maus** La1 dem prächtigen Speck auf h8 nicht widerstehen: **1... Lxh8**. Nach der **Rückkehr 2.Tg7** (es ist sogar ein **Switchback**) ist die Maus gefangen: **2... Lxg7+ 3.Kxg7 Kxh2 4.Th8#**. Ist das nicht „ergötzlich“ ([Ri])? Verschmäht die Maus den Speck (1... L~), so wird sie direkt geschlagen (2.DxL) mit der Folge **2... Kxh2 3.Dh8#**.

Aber im Problemschach müssen ja alle weißen Züge, vor allem der **Schlüsselzug**, eindeutig sein. Also: Warum geht nicht ein beliebiger anderer Abzug des Tg7, etwa 1.Tg5? oder 1. Te7? (**Übung 1**). Ist das nicht subtil?

Die chronologisch erste Mausefalle

„Erfinden“ wurde die Mausefalle vom Juristen Ernst Krieger, der seinen Spitznamen *Plato minor* (der kleinere Plato) durch Vertauschung der Buchstaben-Reihenfolge (Anagramm) als Künstlernamen nutzte (→ August 2010):

Aufgabe 2: P. A. Orlimont
Deutsches Wochenschach, 1904

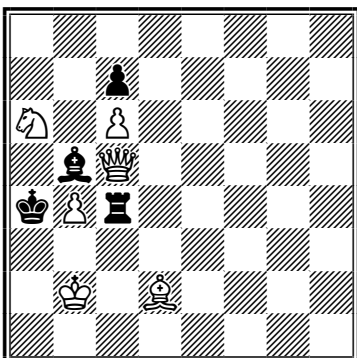

#3 (6+4)

Mit **1.Df5!** (Klappe auf) bleibt der Läufer „gefesselt“ (1... Lxa6?/Lxc6? 2.Da5#). Der Turm darf die c-Linie nicht verlassen (2.Sc5#). Auch 1... Tc2+ 2.Dxc2# ist ganz schlecht. Im Falle von 1... Tc1/c3 2.LxT oder 1... Tc5 2.DxT folgt 2... L~ 3.Da5#. Dem Schwarzen bleibt demnach nur das Verspeisen des (vergleichsweise „mageren“) Specks: **1... Txc6(!)**. Und nun: Klappe zu (**Übung 2**).

Mausefallen im 2-Züger

Beim 2-Züger ist der Ablauf der Mausefalle völlig klar: Weiß spielt 1. „Klappe auf“, Schwarz antwortet 1... „Maus frisst Speck“ und Weiß setzt mit 2. „Klappe zu“ matt.

Aufgabe 3: B. M. Neill
Good Companion, 1918

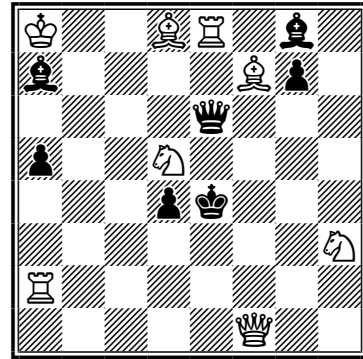

#2 (8+7)

Weiß könnte hier die Maus De6 unmittelbar (durch Txe6 oder Lxe6) vernichten, damit aber kein Matt in 2 Zügen schaffen. So paradox das klingt: Er muss die Maus freilassen und dann aussperren (**Übung 3**). Das ist doch sehr tierlieb.

Abgespeckte Mausefallen

In einem etwas allgemeineren Sinne spricht man schon von einer Mausefalle, wenn eine Figur nach einem **kritischen Zug** ein- oder ausgesperrt wird, ohne dass zuvor der verstellende Stein die Linie räumt. Es gibt dann also nur „Klappe zu“, aber nicht „Klappe auf“. So auch im folgenden Beispiel. Dafür muss hier erst noch der Speck angeboten werden.

Aufgabe 4: Hans Meisner
Sachovy Tiden, 1938

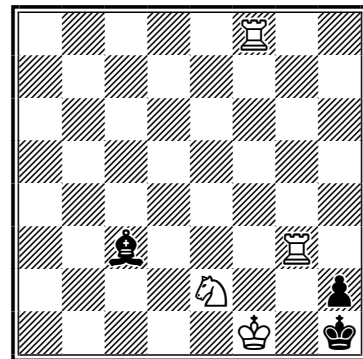

#3 (4+3)

Die Maus c3 ist frei beweglich und verhindert deshalb nach einem Zug des Tg3 durch 1... Le5 ganz locker die Drohung 2.Sg3#. Mit **1.Th8!** wird die Maus in die Falle gelockt. Wegen der Drohung 2.Tg1#, die auch durch 1... Ld4 2.Tg1+ Lxg1 3.Sg3# nicht entkräftet werden kann, muss die Maus den Speck fressen: **1... Lxh8**. Der Rest ist eine Fingerübung (**Übung 4**).

Weiß Mäuse

Auch weiße Mäuse sind möglich. In diesem Falle verteidigt sich Schwarz durch das Ein- oder Aussperren einer Figur. In der folgenden Komposition ist die Maus, der Te4, aber clever. Sie sorgt vor dem Verteilgen des Specks dafür, „dass die Falle ein Loch bekommt“ ([Re]).

Aufgabe 5: Hans Peter Rehm
2. Preis, Deutsche Schachzeitung, 1975

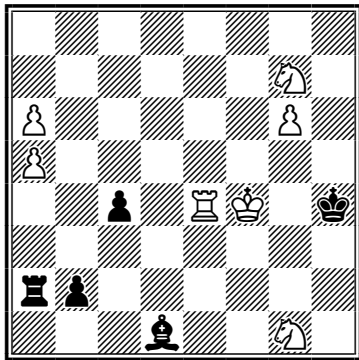

#6 (7+5)

Im Versuch 1.Te3? Ta3! (der Speck) 2.Txa3 schnappt die Falle zu: 2... Lb3!. Deshalb erst **1.Te8!**. Wegen der Drohung 2.Th8+ ist **1... Txa5** erzwungen. Nun kann die Maus über a5 aus der Falle entkommen: **2.Te3 Ta3 3.Txa3 Lb3 4.Ta5 Ld1 5.Th5+ Lxh5 6.Sf5#**. Nach 1.Te8! Txa5 2.Te3 sind auch die Verteidigungen 2... Tf5+ 3.Sxf5 und 2... Lf3 3.Sxf3+/Txf3 (ein kleiner **Dual**) zu beachten. Alle anderen Verteidigungsversuche führen schneller zum Matt.

Glossar

Dual (→ Juli 2010): Vom Autor nicht vorgesehene Mehrdeutigkeit in Lösungen. Duale in Hauptvarianten zerstören die Aufgabe. Duale in uninteressanten Varianten werden toleriert.

Kritischer Zug (→ Juli 2010): Zug einer Linienfigur über einen Schnittpunkt, welcher dann für eine Verstellung genutzt werden kann.

Schlüsselzug (→ Mai 2010): erster Zug einer Problemlösung. Falls nicht ausdrücklich mehrere Lösungen verlangt sind, muss der Schlüssel eindeutig sein.

Switchback (→ Dezember 2010): Eine Figur verlässt ein Feld und kehrt im unmittelbar folgenden Zug auf dieses Feld zurück. (Der deutsche Begriff **Rückkehr** wird auch verwendet, wenn die ursprüngliche Position erst später wieder erreicht wird.)

Quellen

Die Aufgaben 1 und 4 stammen aus „Kurzgeschichten um Schachfiguren“ von Kurt Richter ([Ri], Walter de Gruyter & Co., Berlin 1955). Aufgabe 2 ist aus „Problemschach“ von Werner Sidler ([S], Luzern 1968). Aufgabe 3 habe ich „Von Ajec bis Zappas“ von Udo Degener entnommen ([D], Potsdam 2009). Aufgabe 5 findet man auch in „Hans + Peter + Rehm = Schach“ von Hans Peter Rehm ([Re], Editions feenschach – phénix, 1994).

Problemschach-Wettbewerb

Beim **1. Problemschach-Wettbewerb des Schachverbandes Württemberg** geht es um eine **möglichst lange Münzsach-Partie**, bei welcher die Münze **kein Feld zweimal** besucht. Zu Spielbeginn soll die Münze auf das Feld e3 gelegt werden.

Wer schafft die meisten Züge?

Einsendeschluss: 30.11.2012, wolfgang.erben@svw.info

Preise: 1.Preis 100€, insgesamt 250€

In meinen Beiträgen vom Mai und Juni habe ich das Münzsach vorgestellt und die verbindlichen Wettbewerbsregeln präsentiert. Im letzten Heft habe ich gezeigt, wie man eine Partie mit 38 Zügen schafft.

Die bislang eingegangenen Einsendungen sind allesamt besser. Aber es **gibt immer noch Luft nach oben**. (Theoretisch möglich sind 63 Züge.) Vielleicht möchten Sie es ja gemeinsam versuchen? Es dürfen auch Gruppen oder ganze Vereine teilnehmen.

Es ist echt knifflig! Versuchen Sie es gemeinsam!!

Lösungen der Übungen

1: Nach einem beliebigen anderen Abzug des Tg7, etwa 1.Tg5? erfolgt **1... Le5!!**. Nach dem Schlagen des Läufers, ob mit Dame oder (bei 1.Tg5? oder 1.Te7?) mit dem Turm bleibt der Bauer h2 gedeckt und Schwarz ist Patt. Nur nach **1.Tg3!! Le5(!) 2.Dxe5** ist dieses Patt aufgehoben, weil der Turm die Linie von e5 nach h2 stellt.

2: 2.Dc5!!. Der Läufer bleibt „gefesselt“ (3.Da5#). Der Turm (die Maus) ist gefangen. Er hat nur die Wahl zwischen **2... Txc5 3.Sxc5#** und **2... T~ 3.Dc2#**.

3: Mit dem verblüffenden **1.Se7!!** wird die schon gefangene fette Maus in die Freiheit entlassen. Es droht 2.Te2#. **1... Dxa2/Db3/Dc4 2.Sd5# (Switchback)** ist die bekannte Mausefalle. Die Varianten **1... Dxb3/Dg4 2.Sf5#, 1... Da6/Db6 2.Sc6#** und **1... Dh6 2.Sg6#** zeigen Mausefallen in einem etwas allgemeineren Sinne. Die Maus wird ebenfalls ausgesperrt, allerdings nicht durch eine Rückkehr.

Andere Varianten sind unthematisch, etwa **1... Dxe7 2.Txe7#, 1... Dc8+/Dc6+/Dg6/Df5 2.SxD#, 1... d3/Ke5 2.Df4#**.

4: Klappe zu: **2.Tg7** nebst **2... Lxg7 3.Sg3#**.

Bezirk Stuttgart

Bezirksleiter: Wolfgang Tölg, Jakob-Gauermann-Str. 17, 70736 Fellbach-Oeffingen, Tel. 0711-512269 o. 01522-9205917, E-Mail*; **Spieleiter u. stellv. Bezirksleiter:** Klaus Bornschein, Friedenaustr. 21, 70188 Stuttgart, Tel.+Fax 0711-283861, E-Mail*; **Turnierleiter:** Thomas Böhmeler, Im Brühl 69, 71229 Leonberg, Tel.: 07152-907356, E-Mail*; **Referent für Mitgliederverwaltung:** Holger Schröck, Osterbronnstr. 82, 70565 Stuttgart, 0711-2737788, Email*; **Referentin für Frauensach:** Rosemarie Bornschein, Friedenaustr. 21, 70188 Stuttgart, Tel.+Fax 0711-283861, E-Mail*; **Referent für Breiten- und Freizeitsport:** Thomas Awiszus, Christofstr. 1, 70736 Fellbach, Tel. 0711-5750835, E-Mail*; **Wertungsreferent:** Siegfried Schlierf, Linzer Str. 16, 71522 Backnang, Tel. 07191-61552, Fax 07191-342527, E-Mail*; **Referent für Ausbildung:** Klaus Bornschein, Adr. s.o.; **Leiter Landesliga:** Gerhard Lauppe, Seerosenstr. 60, 70563 Stuttgart, Tel. 0711-7356883, Fax 0711-78241865, E-Mail*; **Leiter Bezirksligen:** Klaus Bornschein, s.o.; **Vorsitzender Schiedsgericht:** Dr. Johannes Häcker, Fehrbellinerstr. 39, 70499 Stuttgart, Tel. 0711-8873049, E-Mail*; **Kassier:** Fritz Zöllmer, Albertus-Magnus-Str. 34, 71229 Leonberg, Tel. 07152-72802, E-Mail*; **Bank:** BWB Stuttgart, Kto-Nr. 30 439 61, BLZ 600 501 01

Bezirksjugend:

Jugendleiter: Marcel Keller, Prevorster Str. 27, 70437 Stuttgart, Tel. 0711-845832, E-Mail*; **Turnierleiter, komm.:** Yves Mutschelknaus, Grubenäcker 87, 70499 Stuttgart, Tel. 0711-8620802, Fax 0711-8620803, E-Mail*; **Ausbildungs-Referent, Stützpunktleiter:** Dr. Konrad Müller, Rösschweg 1, 71686 Remseck, Tel. 07146-283258, E-Mail*; **Jugendsprecherin:** Katrin Erben, katrin_erben@web.de; **Kassier:** Roland Sieker, Wallensteinstr. 19 B, 70437 Stuttgart, Tel. 0711-8494845, E-Mail*; **Bank:** BWB Stuttgart, Kto-Nr. 29 243 42, BLZ 600 501 01

Kreis Stuttgart-West:

Kreisleiter: Heiko Schmidt, Unterer Kasparswald 7, 70771 Leinfelden-Echterdingen, Tel.: 0711-796378, E-Mail*; **stellv. Kreisleiter:** Gerhard Lauppe, Seerosenstr. 60, 70563 Stuttgart, Tel. 0711-7356883, Fax 0711-78241865, E-Mail*; **Kassier:** Fritz Zöllmer, Albertus-Magnus-Str. 34, 71229 Leonberg, Tel. 07152-72802, E-Mail*; **Wertungsreferent:** Reinhard Kalwei, Aischbachstr. 13, 71134 Aidlingen, Tel. 07056-2626, E-Mail*; **Staffelleiter Kreis- und B-Klasse:** Gerhard Lauppe, Adr. s.o.; **Staffelleiter A-Klasse:** Hans-Peter Abel, Manosquerstr. 22, 70771 Leinfelden, Tel. 0711-7543965; **Staffelleiter C-Klasse:** Rosemarie Bornschein, Friedenaustr. 21, 70188 Stuttgart, Tel.+Fax 0711-283861, E-Mail*; **Jugendleiter:** Jens Uwe Renz, Böblingenstr. 22, 71088 Holzgerlingen, Tel.: 07031-266393, E-Mail*)

Kreis Stuttgart-Mitte:

Kreisleiter: Bruno Jerratsch, Nesenbachstr. 48, 70178 Stuttgart, Tel. 01520-5774310, E-Mail*; **Turnierleiter:** Jens Nusser, Hasenbergsteige 18, 70178 Stuttgart, Tel.: 0711-91247171, E-Mail*; **Kassier:** Thomas Kästle, Rotenwaldstr. 118, 70197 Stuttgart, Tel. 0711-654986; **Leiter Kreisklasse:** Peter Heilmann, Friedhofstr. 17, 71254 Ditzingen, Tel. 07156-5220, E-Mail*; **Leiter A-Klasse:** Vladimir Horvatic, Gutbrodstr. 11/1, 70197 Stuttgart, Tel. 0177-6369434, E-Mail*; **Leiter B-Klasse:** Hartmut Klett, Posener Str. 11, 71701 Schwieberdingen, Tel. 07150-914161, E-Mail*; **Wertungsreferent:** Bernd Schmid, Berghemer Weg 37, 70839 Gerlingen, Tel. 07156-22286, E-Mail*; **Jugendleiterin:** Tamara Zacke, Im Wolfbusch 64, 70499 Stuttgart, Tel.: 0711 8891394, E-Mail*; **Jugendspielleiterin:** Sonja Baumann, Colmarer Str. 15, 70435 Stuttgart, E-Mail*)

Kreis Stuttgart-Ost:

Kreisvorsitzender: Wolfgang Tölg, Jakob-Gauermann-Str. 17, 70736 Fellbach-Oeffingen, Tel.+Fax 0711-512269 oder 01522-9205917, E-Mail*; **Turnierleiter u. stellv. Vorsitzender:** Bernhard Kronbach, Postfach 602, 71354 Winnenden, Tel.+Fax 07195-62110, E-Mail*; **Kassier:** Jörg Schembera, Karolingerstr. 34 70736 Fellbach, Tel. 0711-5181257, Fax 0711-5181290, E-Mail*; **Bank:** KSK Waiblingen, Kto: 71 43 238, BLZ: 602 500 10; **Wertungsreferent:** Siegfried Schlierf, Linzer Str. 16, 71522 Backnang, Tel. 07191-61552, Fax 07191-342527, E-Mail*; **Leiter Kreis- und C-Klasse, komm.:** Wolfgang Tölg, Adresse s.o.; **Leiter A-Klasse:** Roland Morlock, Muldenäckerstr. 11, 70378 Stuttgart, Tel. 0711-531756, E-Mail*; **Leiter B- und E-Klasse:** Wolfgang Tölg, Adr. s.o.; **Jugendleiter:** Steffen Gampner, Kastellstraße 4, 71540 Murrhardt, Tel.: 07192-936991, E-Mail*; **Stellv. Jugendleiter:** Roland Sieker, Wallensteinstr. 19 B, 70437 Stuttgart, Tel. 0711 / 8494845, E-Mail*.)

**Ausschreibung****Stuttgarter Kreisjugend-Pokalturniere 2012**

Die Bezirksjugend Stuttgart richtet zusammen mit den Kreisen Stuttgart-Mitte, Stuttgart-Ost und Stuttgart-West 2012 fünf **Württembergische Jugend-Pokalturniere** aus. Sie werden entweder als ein Turnier in der Altersklasse U12 oder geteilt nach den Altersklassen U10 und U12 ausgetragen. Alle Turniere werden DWZ ausgewertet. An die besten Spieler aus Vereinen des jeweils ausrichtenden Kreises werden Qualifikationsplätze zur BJEM Stuttgart vergeben. Die Turniere dienen zugleich zur Sichtung von Talenten für den Talentstützpunkt Stuttgart mit Schwerpunkt auf den Jahrgängen 2004 und jünger.

Parallel zu den Stuttgarter Kreisjugend-Pokalturnieren werden für alle, die einem Tag ein Turnier mit DWZ-Auswertung auf ihrem Spielstärke-Niveau spielen wollen, Turniere der **Württembergischen Amateurmeisterschaft (WAM)** ausgerichtet.

Termine und Spielorte:**Samstag, 22.09.2012:****Stuttgart-Mitte, Kreisjugend-Pokalturnier U12 & WAM**

Ort: Bürgerzentrum West, Bebelstraße 22, Ecke Schwabstraße, 70176 Stuttgart

Mittwoch, 03.10.2012:**Stuttgart-West, Kreisjugend-Pokalturnier U12 (gleichzeitig KJEM U12) & WAM**

Ort: Vereinsheim SG Vaihingen/Rohr, Dürrolewangstr. 65, 70565 Stuttgart-Vaihingen

Samstag, 17.11.2012:**Stuttgart-Ost, Kreisjugend-Pokalturnier U10 (gleichzeitig KJEM U10) & U12-Turnier & WAM**

Ort: Begegnungsstätte Schulstr. 2, 71409 Schwaikheim

Samstag, 08.12.2012:**Stuttgart-Ost, Kreisjugend-Pokalturnier U12 & WAM**

Ort: Grabenschulhaus, 3. OG, Obere Schulgasse 6, 71540 Murrhardt

Samstag, 15.12.2012:**Stuttgart-West, Kreisjugend-Pokalturnier U10 (gleichzeitig KJEM U10)**

Ort: Altes Rathaus Schafhausen, Pforzheimerstrasse 22, 71263 Weil der Stadt

Modus, Stichtage, Anmeldeschluss und Spielbeginn aller Turniere:

Württembergische Jugend-Pokalturniere: 5 Runden Schweizer System mit 60 Minuten Bedenkzeit pro Partie und Spieler

Württembergische Amateurmeisterschaft: 4 Spieler im Rundenturnier mit 90 Minuten Bedenkzeit pro Partie und Spieler. Gemäß der Startrangliste werden Vierergruppen gebildet. Jugendliche U18 erhalten einen DWZ-Joker in Höhe von 50, 100 oder 150 DWZ-Punkten, mit dem sie sich auf Wunsch entsprechend höher in die Startrangliste einordnen können.

Stichtage: U10/U10w: 01.01.2003 und jünger, U12/U12w: 01.01.2001 und jünger, U18/U18w: 01.01.1995 und jünger
Alle Turniere werden DWZ ausgewertet (Schreibpflicht). Anmeldeschluss jeweils 8:50 Uhr, Spielbeginn jeweils 9.00 Uhr.

Pokale und Preise für die Turniere:

Württembergische Jugend-Pokalturniere: Je drei Pokale für die Sieger der Kreisjugend-Pokalturniere, weitere Pokale für die besten Spieler (männlich und weiblich) aus dem gastgebenden Kreis, Sachpreise und Trostpreise.

Württembergische Amateurmeisterschaft: Pokale für alle Gruppensieger, Medaillen für Platz 2 und 3, kleine Preise

Startgeld für alle Turniere:

Württembergische Jugend-Pokalturniere: 10,00 €

(bei Voranmeldung bis zwei Tage vor Turnierbeginn 8,00 €)

Württembergische Amateurmeisterschaft: 12,00 €

(bei Voranmeldung bis zwei Tage vor Turnierbeginn 10,00 €)

Qualifikation für Spieler aus Vereinen des gastgebenden Kreises in Württembergischen Jugend-Pokalturnieren:

Kreis Stuttgart-West, U10/U12: Der beste Spieler (männlich und weiblich) aus einem Verein des Kreises Stuttgart-Mitte ist Kreisjugendeinzelmeister 2012. Es werden je vier Startplätze zur BJEM U10 und U12 (männlich und weiblich) vergeben.

Kreis Stuttgart-Ost, U10: Der beste U10-Spieler (männlich und weiblich) aus einem Verein des Kreises Stuttgart-Mitte ist Kreisjugendeinzelmeister 2012. Die beiden besten Spieler (jeweils männlich und weiblich) aus einem Verein des Kreises Stuttgart-Ost erhalten je einen Startplatz zur BJEM U10.

Kreis Stuttgart-Ost, U12: Die beiden besten Spieler (jeweils männlich und weiblich) aus einem Verein des Kreises Stuttgart-Ost erhalten je einen Startplatz zur BJEM U12.

Eine Teilnahme an der BJEM Stuttgart ist nur für Spieler möglich, die Januar 2013 Mitglied eines Vereins im Bezirk sind.

Freiplatzvergabe U10/U12 für die BJEM Stuttgart: Ohne Teilnahme an mindestens einem der Kreisjugend-Pokalturniere werden keinen Freiplätze für die BJEM vergeben. Kriterien für die Freiplatzvergabe sind das sportliche Ergebnis, die Anzahl der Teilnahmen an den Kreisjugend-Pokalturnieren sowie die DWZ und das Trainervotum aus dem Talentstützpunkt.

Turnierleiter:**Stuttgart-West:**

03.10.2012, U12: Jens-Uwe Renz

Anmeldungen unter

Stuttgarter_KJPT_03102012@svw.info

15.12.2012, U10: Gerhard Lehnhardt

Anmeldungen unter

Stuttgarter_KJPT_15122012@svw.info

Stuttgart-Mitte:

22.09.2012, U12: Johannes Bay

Anmeldungen unter

Stuttgarter_KJPT_22092012@svw.info

Stuttgart-Ost:

17.11.2012, U10 & U12: Hans Nägele

Anmeldungen unter

Stuttgarter_KJPT_17112012@svw.info

08.12.2012, U12: Johannes Bay

Anmeldungen unter

Stuttgarter_KJPT_08122012@svw.info

Zu den Stuttgarter Kreisjugend-Pokalturnieren sind auch 2012 wieder alle Kinder der Altersklassen U8, U10 und U12 aus Vereinen und Schulschachgruppen herzlich eingeladen. Mit der Württembergischen Amateurmeisterschaft gilt diese Einladung für alle Schachspieler, die an einem Tag auf ihrem Niveau ein DWZ-ausgewertetes Turnier spielen wollen.

**Kreisjugendeinzelmeisterschaft
Stuttgart-West 2012**

Liebe jungen Schachspielerinnen und Schachspieler aus Nah und Fern,

unsere Freizeit findet dieses Jahr von Sonntag, dem 28. Oktober 2012 bis Freitag, dem 02. November 2012 auf der Diepoldsburg bei Bissingen/ Teck statt!

➔ Richtig- da sind Herbstferien- Zeit, um mitzukommen und Spaß zu haben!

Es erwartet Dich die Schach- Kreisjugendeinzelmeisterschaft, Tischtennis spielen, Schachjuxturniere, Geländespiel, Risiko-Turnier, Spieleabende, unser legendäres Hausspiel und vieles mehr...

Die Anreise ist am Sonntag, den 28. Oktober 2012 von 17 bis 18 Uhr!

Vorher bitte nicht erscheinen!

Der Abschluss ist unsere traditionelle Siegerehrung am Freitag, den 2. November 2012 um 13.30 Uhr.

Zu dieser sind die Eltern herzlich eingeladen!

Eingeladen sind Kinder und Jugendliche aus den Vereinen des Schachkreis- Stuttgart- West sowie Jugendliche der Altersklassen U 10 und U 12 aus allen Schachkreisen des Schachbezirk Stuttgart!

Was musst Du zur Freizeit mitbringen?

Hausschuhe, Badehose, Handtücher, Bettbezug, Bettwäsche, Schreibzeug, Taschenlampe, festes Schuhwerk, Regenjacke, Fußballschuhe, Tischtennisschläger und etwas Taschengeld (für unser Angebot an Süßigkeiten und Getränken).

Zum Schach:

Die Jugenden U10 (Stichtag 01.01.'2003) und U12 (01.01.'2001) werden dieses Jahr zusammen in einem Turnier 7 Runden im Schweizer-System mit 1,5 h für die ersten 40 Züge und einer halben Stunde für den Rest der Partie spielen.

Die Altersklassen U14 (01.01.'99), U16 (01.01.'97) und U18 (01.01.'95) werden 7 Runden im Schweizer-System mit 2 h / 40 Züge und einer halben Stunden spielen.

Bei zu wenig TeilnehmerInnen wird die Turnierleitung vor Ort entscheiden, ob eventuell im Rundensystem gespielt wird.

- Die Altersklassen U 14 bis U 18 spielen die Qualifikation für die Bezirksjugend-einzelmeisterschaften aus. (jeweils die ersten Vier qualifizieren sich)

- Das Kreisjugendpokalturnier, welches als Qualifikationsturnier für die Bezirksjugendeinzelmeisterschaften gilt, findet für die U 12 am Mittwoch, den 3. Oktober 2012 in Vaihingen/ Rohr und für die U 10 am Samstag, den 15. Dezember 2012 in Weil der Stadt statt.

Wir freuen uns auch auf TeilnehmerInnen, die nicht mehr in den Altersklassen mitspielen können. Diese spielen unter sich eine **U25-Meisterschaft** aus mit 2 h und 30 min Bedenkzeit für den Rest der Partie. (Diese Meisterschaft ist jedoch kein Qualifikationsturnier für die Bezirksebene!)

Zu den Kosten:

Der Teilnehmerbetrag liegt wie letztes Jahr bei 95 Euro.

Zuschüsse sind über den Familienpass in vielen Gemeinden erhältlich. Außerdem gibt es zusätzlich vom Landesjugendplan falls nötig finanzielle Unterstützung.

Bei Fragen bitte an mich oder euren Jugendleiter wenden!

Bankverbindung: Schachkreisjugend Stuttgart- West
KSK Böblingen, BLZ 603 501 30 Kontonummer 4721

Dieses Geld muss entweder bis zum Montag, 22. Oktober 2012 komplett überwiesen worden sein oder am Anreisetag mitgebracht werden.

Wir bitten die Vereine, wenn möglich, die Teilnehmer aus ihrem Verein mit einem Zuschuss zu unterstützen!

Zur Anmeldung:

Wir müssen aus organisatorischen Gründen unbedingt schon einige Tage vorher wissen, wer mitkommt, also meldet Euch bitte bis spätestens 20. Oktober 2012 an!

Wir haben für jeden Verein einen Anmeldezettel vorbereitet, auf dem Ihr für uns wichtige Informationen eintragen müsst. Bitte wendet Euch an Euren Jugendleiter, der diese Liste von uns bekommen hat.

Sollte es dennoch Probleme oder Fragen geben, wendet euch bitte an:

Jens Uwe Renz, Böblinger Straße 22, 71088 Holzgerlingen, Tel.: 07031/ 266393, Handy 0177/ 3296452, Email juwer@gmx.de

In den letzten Jahren wurden am ersten Tag Kuchenspenden mitgebracht! Vielen Dank dafür! Wir freuen uns auch dieses Jahr wieder, wenn sich SpenderInnen finden und für die Kids und uns am ersten Tag einen Kuchen mitbringen oder mitbringen lassen! Als BetreuerInnen werden dieses Jahr voraussichtlich mitkommen:

Jesko Berger, Frederik Blum, Nina Bühner, Andreas Hertel, Alexander Kwiatkowski,

Jörg Liebscher, Lenard Nerz, Daniel Reicherter, Herbert Schwarzwälder und Jens Uwe Renz

Wegbeschreibung zur Diepoldsburg:

Über die A8 Richtung München bis zur Ausfahrt Kirchheim/ Teck- Ost.

Dann links in Richtung Owen, nach 1,5 km schnurgerader Straße nach links Richtung Weilheim/ Teck, an Guckenrain vorbei, durch Nabern durch. Dann weiter in Richtung Weilheim, nach 1 km aber rechts ab in Richtung Ochsenwang und Schopfloch, dieser Straße etwa 3 km folgen (geht steil den Berg hoch).

Nach einer Haarnadelkurve kurz vor Ochsenwang nach rechts und dieser Straße bis zum Jugendheim Diepoldsburg folgen.

Im Namen aller Betreuer und Nina bis bald!

Wir freuen uns auf Euch,

Euer Jens Uwe Renz

Ausschreibung

Lehrgang zum Regionalen Schiedsrichter

Der Bezirk Stuttgart bietet am 6. und 7. Oktober 2012 einen Lehrgang zum Regionalen Schiedsrichter an. Vorbedingung für die Teilnahme: Vollendung des 18. Lebensjahres sowie mindestens 1 Jahr Besitz der Turnierleiter-Lizenz.

Der Lehrgang kann auch zur Lizenzverlängerung (ohne Prüfung) genutzt werden.

Funktionsträger, die für den Bezirk oder seine Kreise tätig sind (z.B. Staffelleitung, Spielleitung) erstattet der Bezirk den Unkostenbeitrag.

Zeitplan:

Samstag 06.10.2012

08:00 - 09:00	Frühstück und Anmeldung
09:00 - 11:15	Regelkunde FIDE
11:15 - 11:30	Pause
11:30 - 13:00	Regelkunde FIDE
13:00 - 13:45	Mittagspause
13:45 - 16:00	Regelkunde FIDE
16:00 - 16:15	Pause
16:15 - 18:30	Turnierordnungen Verband, Bund (WTO,DSB)

Sonntag 07.10.2012

08:00 - 09:00	Frühstück
09:00 - 09:45	Turnier Vorbereitung, Durchführung und Nachbereitung; Turniersysteme
09:45 - 11:15	Proteste und Verfahrensfragen
11:15 - 11:30	Pause
11:30 - 13:00	Fälle aus der Praxis
13:00 - 13:45	Mittagspause
13:45 - 16:00	Fälle aus der Praxis
16:00 - 16:15	Pause
16:15 - 18:30	Prüfung mit Nachbesprechung



Ort: Vereinsheim der SG Vaihingen/Rohr, Dürrenlewangstr. 65, 70565 Stuttgart(Rohr)
Leitung: Klaus Bornschein (NSR)
Unkostenbeitrag: 50 Euro je Teilnehmer(in), in bar zu entrichten am 6.10. vor Ort mit der Anwesenheitsmeldung
 (Enthalten sind Frühstück und Mittagessen sowie Lehrgangsgebühren)
Anmeldung: bis zum 22. September 2012 an:
 Klaus Bornschein, Friedenastr.21, 70188 Stuttgart
 eMail: klaus.bornschein@gmx.de
 Tel.: 0711/283861

Ausschreibung

Bezirks-Pokal- Mannschaftsmeisterschaft 2012/13

Modus:

4-er Mannschaften, freie Aufstellung, max. 20 Spieler im Kader/Mannschaft
 KO-System, 40 Züge 2Std./Rest 30 min
 -Die Gastmannschaft hat an Brett 1 und 4 Weiß, die Heimmannschaft an 2 und 3
 -(bei unentschieden: 1. Berliner Wertung, 2. höchstes gewonnenes Brett., 3. Los)

- Streichungen von Spielern nicht möglich
- Nachmeldungen bis zum Erreichen von 20 Spielern möglich
- Spieler darf in max. 2 Mannschaften gemeldet sein
- Spieler darf in einer Runde nur für eine Mannschaft nominiert werden

(Die Aufstellungen gelten, im Falle der Qualifikation (siehe unten), auch für die Verbandsebene!)

Termine :

1.Runde: bis 27.10.2012
 2.Runde: bis 24.11.2012
 Achtelfinale: bis 12.01.2013
 Viertelfinale: bis 16.02.2013
 Halbfinale: bis 09.03.2013
 Finale: bis 13.04.2013

Kommt keine Vereinbarung der beteiligten Mannschaften über Spieltag/Startzeit zustande gilt der angegebene letzte Spieltag der Runde, 14:00 Uhr (jeweils ein Samstag).

Meldeschluss: **30.09.2012**, ab 01.09.2012 kann die Meldung von Mannschaften und Aufstellungen direkt im Portal erfolgen, alternativ per Mail an die Turnierleitung (siehe unten) mit Angabe von Mitgliedsnr. und Geb.-Datum der Spieler

Startberechtigt: Vereinsmannschaften des Schachbezirks Stuttgart

Start-/Reuegeld: kein Startgeld, kein Reuegeld

Qualifikation:

Der Sieger erhält den Titel 'Bezirks-Pokal-Mannschaftsmeister Stuttgart 2013'
 Platz 1+2 sind vorberechtigt für die Württembergische Pokal-Mannschafts-Meisterschaft 2013.

Turnierleitung:

Thomas Böhmeler (Bezirksturnierleiter),
 Tel.: 07152/ 907356
 EMail: thomas.boehmler@svw.info

Kreis Stuttgart Mitte

keine Berichte

Kreis Stuttgart Ost

Einladung

Schachfreizeit des Schachkreises Stuttgart-Ost mit Kreisjugend- Einzelmeisterschaft KJEM

Hiermit lädt die Kreisjugendleitung alle jugendlichen Schachspieler des Schachkreises Stuttgart-Ost zur diesjährigen Schachfreizeit mit KJEM ein.

Unterkunft:

Freizeitheim Mettelberg
(Anschrift: Mettelberg 40, 71540 Murrhardt,
Telefon: 07191-9079-0)

<http://www.jugendarbeit-rm.de/kreisjugendring-rems-murr-ev/angebote/freizeit-schulungsheimmettelberg/>

Termin:

Donnerstag, 01.11.2012 bis **Sonntag**, den 04.11.2012
 Siegerehrung am 04.11. gegen 14:00 Uhr

Anreise:

auf eigene Kosten am 01.11.2012 bis spätestens 8:30 Uhr

Teilnahme:

Teilnehmen können Jugendliche bis zur Altersklasse U18 (geb. nach dem 01.01.1995). In den Altersklassen U10 und U12 ist das Turnier offen für alle Kinder, die eine Spielgenehmigung im Bezirk Stuttgart haben. Alle anderen Teilnehmer müssen im Schachkreis Stuttgart-Ost eine Spielgenehmigung haben. Die Teilnehmerzahl ist begrenzt, es gilt die Reihenfolge der Anmeldung.

Modus:

Je nach Teilnehmerzahl: 7 / 9 Runden Schweizer System oder Rundensystem, Bedenkzeit 1 bzw. 2 Stunden pro Spieler und Partie. Es wird in 8 verschiedenen Altersgruppen gespielt (eventuell werden „benachbarte“ Altersgruppen zusammengelegt).

Preise:

Die besten in jeder Altersgruppe erhalten einen Pokal, die besten drei erhalten eine Urkunde. Jeder Teilnehmer bekommt einen kleinen Sachpreis.

Qualifikation:

Die bestplatzierten vier Jungen (U10 und U12 jeweils 2 Jungen) und die bestplatzierten vier Mädchen (U10 und U12 jeweils 2 Mädchen) einer Altersklasse qualifizieren sich für die Bezirksjugend-Einzelmeisterschaft 2013. Der Kreismeistertitel in der Altersklasse U10 wird auf dem Kreisjugend-Pokalturnier U10 am 17.11.2012 in Schwaikheim vergeben.

Meldung:

Bis 01.10.2012 bei Steffen Gampper, Kastellstr. 4, 71540 Murrhardt, Telefon: 07192-936991
 E-Mail steffen.gampper@svw.info oder Roland Sieker, Walensteinstr. 19B, 70437 Stuttgart,
 Telefon: 0711-8494845 - E-Mail: roland.sieker@svw.info

Programm:

Kreisjugend- Einzelmeisterschaft, Spieleabend, Hausspiel, Schachvarianten, Kicker, Überraschungen

Mitzubringen:

3 -teilige Bettwäsche oder Jugendherbergsschlafsack (kein normaler Schlafsack), benötigte Medikamente und Hygieneartikel, Badesachen, Turnschuhe, Hausschuhe, Spiele, Taschengeld für Getränke und Süßigkeiten.

Kosten:

Euro 65,00 pro Teilnehmer bei Ankunft zu zahlen (Kosten für Süßigkeiten und Getränke außerhalb der Essenszeiten sind vor Ort zu bezahlen) - Wir bitten die Vereine nach Möglichkeit ihre Spieler zu unterstützen.

Stuttgart-Ost: Kreispokal**Runde 3; Spieltag: 20.07.2012 20:00 Uhr**

SC Affalterbach 1 - SC Murrhardt 1948 e.V. 1 : 2 : 2;

Tabelle nach der 3.Runde

Pl.	Mannschaft	Sp.	MP	BP
1	SC Affalterbach 1	3	5	8.5
1	SC Murrhardt 1948 e.V. 1	3	5	8.5
3	SF Oeffingen e.V. 1	2	2	4.5
3	SC Waiblingen 1921 1	2	2	4.5
5	SK Korb 1948 1	1	0	1.0
6	SC Affalterbach 2	1	0	0.5
6	Schach-Pinguine Murrhardt e.V. 1	1	0	0.5
8	SV Schwaikheim 1	1	0	0.0

Kreis Stuttgart West**Einladung**

Kreis-Einzel-Meisterschaft 2012 Schachkreis Stuttgart-West

Ausrichter: Schachkreis Stuttgart-West

Spielberechtigt:

Spieler/in eines Schachvereins im Schachkreis Stuttgart-West

Spielort:

Vereinsheim der SG Vaihingen / Rohr e.V., Dürrlewangstr. 65, 70565 Stuttgart; Tel.: 0711 / 749585

Modus:

5 Runden CH-System; Computer-Auslosung mit Swiss-Chess, Bedenkzeit: 90 Min. für 30 Züge + 30 Min. Restspielzeit je Spieler/in, Gesamtspielzeit: 4 Std. für die Partie

Termine:

1. Runde: Fr. 21.09.12, Beginn: 19:00 Uhr; 2.Runde: Sa. 22.09.12, 9:00 Uhr; 3.Runde: Sa. 22.09.12, 13:30 Uhr; 4.Runde: Sa. 29.09.12, 9:00 Uhr; 5.Runde: Sa. 29.09.12, 13:30 Uhr; Die Wartezeit bei allen Runden beträgt 30 Minuten nach angesetztem Rundenbeginn. Ausweichtermine sind nach Rücksprache mit der Turnierleitung möglich.

Startgeld:

Erwachsene: 10,00 EUR, Jugendliche (ab Jahrgang 1994 oder jünger), Senioren (ab Jahrgang 1952 oder älter), Studenten, Arbeitssuchende, etc.: 5,00 EUR

Anmeldung:

Am 21.09.2012 bis 18:45 Uhr im Turniersaal; Voranmeldung per E-Mail mit kompletter Adresse erwünscht.

Qualifikation:

Es gelten die Regularien des Schachbezirk Stuttgart.

Turnierleitung:

Heiko Schmidt, heiko.schmidt@svw.info, und Jens-Uwe Renz, jens-uwe.renz@svw.info

Preise:

1.Platz: 60,00 EUR; 2.Platz: 40,00 EUR; 3.Platz: 30,00 EUR;
Bester DWZ < 1.600: 20,00 EUR; Bester Jugendlischer: 20,00 EUR; Bester Senior/in: 20,00 EUR

KJMM Stuttgart West**Runde 4; Spieltag: 15.07.2012 10:00 Uhr**

SGem Vaihingen-Rohr 1 - VfL Sindelfingen 2 : 6 : 0; SC Stetten a.d.F. 1 - TSV Simmozheim 1 : 2 : 4;

Runde 5; Spieltag: 15.07.2012 14:00 Uhr

TSV Simmozheim 1 - SGem Vaihingen-Rohr 1 : 0,5 : 5,5; VfL Sindelfingen 2 - SV Weil der Stadt 1 : 0 : 6;

Tabelle nach der 5.Runde

Pl.	Mannschaft	Sp.	MP	BP
1	SV Weil der Stadt 1	4	7	17.5
2	SGem Vaihingen-Rohr 1	4	4	13.5
3	SC Stetten a.d.F. 1	4	4	12.5
4	TSV Simmozheim 1	4	4	12.0
5	VfL Sindelfingen 2	4	1	3.5

Bezirk Unterland

Bezirksleiter: Alexander Geilfuß, Im Lug 41, 74360 Ilsfeld-Schozach, 07133-1200016, E-Mail*), **Spielleiter:** Dietrich Noffke, Waldeckstr. 7, 74372 Sersheim, 07042-33931, E-Mail*), **Stellv. Bezirksleiter:** H.-J. Petri, s.u., **Ref. für Mitgliederverwaltung:** Werner Dangelmayer, Biberacher Str. 19/1, 88448 Attenweiler, Tel.: 07357-916172, E-Mail*); **Wertungsreferent:** Jürgen-Oliver van Klinger, Haberkornstrasse 1, 74081 Heilbronn-Sontheim, 0160-6022656, E-Mail: dvz.ul@svw.info, **Schiedsgerichtsvorsitzender:** Wolfgang Reinhardt, Marbacher Weg 54, 74321 Bietigheim-Biss., 07142-46182 g:07142-33099, E-Mail*), **Kassierer:** Herbert Lott, Lindenweg 16, 71706 Markgröningen, 07145-7824, Bank: KSK Heilbronn, Kto 4666, BLZ 620 500 00

Bezirksjugend

Bezirksjugendleiter: Saygun Sezgin, Friedrich-Dürr-Str. 103, 74074 Heilbronn, 0162-8414681, E-Mail*), **Spielleiter:** Harald Frank, Rielingshäuser Str. 42/2, 71711 Steinheim, 07144-885905 + 0171-7760585, E-Mail*), **Kassierer:** Riedel, Wolfram, Birkenweg 3, 74366 Kirchheim/N, E-Mail*), Bank: KB-BW, Kto 8100139, BLZ 600 501 01

Kreis Heilbronn-Hohenlohe

Kreisvorsitzender: A. Geilfuß s.o., **Kreisspielleiter** (komm.): Dominik Trui, Am Schachtsee 16, 74177 Bad Friedrichshall, E-Mail*), **Spielausschuss:** D. Trui s.o., Andreas Warsitz, Wilhelm-Schäffer-Str. 97, 74078 Heilbronn-Neckargartach, 07131-24947, 0177-4652422, Christian Wolbert, Ditzinger Str. 31, 70839 Gerlingen, 07156-309140, E-Mail:schach@christian-wolbert.de, **Kreisjugendleiter:** S. Sezgin s.o.

Kreis Ludwigsburg

Kreisvorsitzender: Hans-Joachim Petri, Auf Hart 41, 71706 Markgröningen, 07145-5721, E-Mail*), **Kreisspielleiter:** Antonio Florio, Schillerstr. 34, 71732 Tamm, 07141-2997333, E-Mail*), **Spielausschuss:** Steffen Kohl, Eugen Str. 14, 74354 Besigheim, 07143-34666, Reiner Wahl, Dresdner Str. 4, 71679 Asperg, 07141-661255, **Kreisjugendleiter:** H. Frank s.o.

Ausrichter gesucht

Für die kommende Saison werden Ausrichter für folgende Veranstaltungen gesucht:

1. Nov. 2012:**Blitzmeisterschaft (Einzel und Mannschaft).**

Sie könnte auch wieder einmal in Schachkreis HN-Hohenlohe stattfinden, im Zweifelsfall jedoch auch wieder im Kreis LB.

Juni/Juli 2013:

Schachkongress (Endrunde UL-Pokal und Blitzturnier "Goldene 9").

Eher Anfang Juli bevorzugt.

Für anfallende Raumkosten sind Zuschüsse des Bezirks möglich.

Mannschaftsführerschulung

Liebe Schachfreunde,

der Bezirk Unterland veranstaltet für seine Vereine eine Mannschaftsführerschulung.

Interessierte Schachfreunde und zukünftige Mannschaftsführer sind herzlichst dazu eingeladen.

Die Veranstaltung findet am **8. September 2012 um 14 Uhr** im **Vereinsheim des SV Leingarten** statt.

**Anschrift:**

Vereinsheim SV Leingarten 1. OG
Egarten 2
74211 Leingarten

Ein Unkostenbeitrag in Höhe von 10 Euro pro Teilnehmer ist vor Ort zu entrichten.

Folgende Themen werden behandelt:

- Aufgabe des Mannschaftsführers
- WTO
- FIDE
- Protest und Verfahrensfragen
- SVW-Portal
- Praxisfälle

Voranmeldung bis zum 31. August ist erwünscht, da Unterrichtsmaterialien in ausreichender Menge bestellt werden. Voranmeldung bei andreas.warsitz@svw.info

Kreis Heilbronn-Hohenlohe

keine Berichte

Kreis Ludwigsburg**Kreisschüler Mannschaftsmeisterschaft 2012**

(auch offen für Schülermannschaften des Schachkreises Heilbronn-Hohenlohe)

- Ausrichter:** Schachverein Besigheim eV
- Termin:** 13. Oktober 2012
- Spielort:** Vereinsheim im Schulzentrum „Auf dem Kies“
74354 Besigheim (bei Stadtbücherei)
- Turnierbeginn:** 10.00 Uhr
- Spielmodus:** 15 min. Bedenkzeit pro Spieler
5 - 7 Runden CH-System
- Startberechtigt:** 4er Mannschaften
Höchsteralter: 14 Jahre (Stand: 30. Sept.)
Weniger als 1200 DWZ (Stand: SCHACHZEITUNG 07/12)
- Meldeschluss:** 03. Oktober 2012
Meldung Anzahl der Mannschaften schriftlich an:
St. Kohl
Eugenstr. 14
74354 Besigheim
Die namentliche Meldung erfolgt am Spieltag bis spätestens 9.30 Uhr
Bei einer zu geringen Teilnehmerzahl (6 Mannschaften) findet das Turnier nicht statt.
- Startgeld:** 5,00 € pro Mannschaft
Startgeld wird am Turniertag bezahlt
- Spielmaterial:** Pro Mannschaft müssen 2 Garnituren mitgebracht werden!
- Informationen/
Turnierleiter:** Steffen Kohl
Tel.-Nr.: 07143/34666

Bezirk Neckar - Fils

Bez.Leiter: Reinhard Krämer, Hohenheimerstr. 58, 73770 Denkendorf, 0711-344735, E-Mail*); **Stellv. Bez.Leiterin:** Elke Sautter, Heidenheimer Str. 76, 72760 Reutlingen, E-Mail*); **Bez.Frauenwart:** unbesetzt; **Bez.Kassenwart:** Doris Konya, Steinreißerweg 4, 88273 Fronreute, 07502-921355, E-Mail*); **Bez.Spielleiter:** Udo Ruprich, Mannenberger Str. 14, 73635 Rudersberg, 07183-9327862, ur@ib-bw.de; **Stellv. Bez.Spielleiter:** Frank Reutter, Am Heidelberg 5/1; 72144 Dußlingen, 0175-2087929, frank.reuter@web.de; **Wertungs-Ref.:** Sigfried Krämer, Reutlinger Str.59/1, 73728 Esslingen, Tel.0711-3166408, E-Mail*); **Ref. für Mitgliederverwaltung:** Holger Schröck, Osterbronnstr. 82, 70565 Stuttgart, Tel.: 0711 2737788, E-Mail*); **Bez.Pressewart, Webmaster:** Minh Cuong Tran, Weinbergweg 17, 73230 Kirchheim, E-Mail*); **Bez.Jugendleiter:** Bernd Grill, Springenstr. 32, 89551 Königsbrunn, 07328 924697, b.grill@schach-ebersbach.de; **Bez.Jugendspielleiter:** Alexander Hande, Drosselweg 30, 70734 Felbach, Tel.: 0711 50452094, E-Mail*); **Ref. für Ausbildung, Breiten- und Freizeitsport:** Stephan Ostertag, Friedhofweg 8/1, 72525 Münsingen-Dottingen, 07381 1498, servia.001.de@t-online.de; **Jugendsprecher:** Thu Thao Nguyen, Südmährerstr. 32/1, 73312 Geislingen/Steige, E-Mail*); **1.Vors. Schiedsgericht:** Norbert Hallmann, Wilhelm-Braun-Str. 4, 88250 Weingarten, E-Mail: Nobi.Hallmann@t-online.de; **2.Vors. Schiedsgericht:** Stefan Auch, Ludwigstr.6, 73240 Wendlingen, 07024 51395, StefanAuch@aol.com; **Beisitzer Schiedsgericht:** Suat Duran, Flandernstr. 39/2 73732 Esslingen, Tel.: 0176-96988378; **Beisitzer Schiedsgericht:** Thomas Greulich, Öchslinstr. 6, 73033 Göppingen; **Beis.Schiedsgericht:** Peter Quass, Haydnstr. 12, 72555 Metzingen, 07123 61887, gapequ@googlemail.com; **Beis. Schiedsgericht:** Alexander Rüger, Nebelhöhlestr. 19, 72805 Unterhausen, Tel.: 0162 9358897, E-Mail: alrueger1@hotmail.com; **Beis. Schiedsgericht:** Egon Schultheisz, Hölderlinstr. 26, 73072 Donzdorf, Tel.: 07162 462674, E-Mail: egon_schultheisz@web.de; **Kassenprüfer:** Christian Dörfler, Sulzgrieser Str. 90, 73733 Esslingen, E-Mail: DoerfChr@web.de; **Kassenprüfer:** Carlo Romiti, Schulstr.15, 73066 Uhingen, 07161 33768; **Ersatzkassenprüfer:** Michael Schwertek, Schlossbergstr. 30, 72070 Tübingen, Tel.: 07071 45959, E-Mail*);

Offene-Bezirks-Einzelmeisterschaft Neckar-Fils 2012**Dr. Gerhard Janasik ist Bezirksmeister**

Die Bezirkseinzelschachmeisterschaft 2012 des Schachbezirks Neckar-Fils wurde in diesem Jahr von den Schachfreunden Pfullingen als 5-rundiges Wochenendturnier ausgetragen. 8 Schachfreunde nutzten das verregnete Wochenende vom 29.Juni. - 1.Juli, um den Bezirksmeister und die Qualifikanten zum Württembergischen Kandidatenturnier zu ermitteln. Nach spannenden Partien in einer angenehm freundschaftlichen Atmosphäre ergab sich folgender Endstand:

Rangliste nach 5 Runden:

Rg	Teilnehmer	Verein	TWZ	Pkte	BH
1	Dr. Gerhard Janasik	SF Pfullingen	1940	4	15
2	Joachim Keller	SV Tübingen	1860	4	12,5
3	Alexander Rüger	SF Pfullingen	1769	3,5	11,5
4	Achim Jooss	SF Pfullingen	1502	3	13,5
5	Michael Rix	SF Lichtenstein	1672	2,5	11,5
6	Peter Jaschik	SF Pfullingen	1594	2	12
7	Oliver Petersen	SV Reutlingen	1464	1	11
8	Wolfgang Batt	SF Lichtenstein	1385	0	13

Alexander Rüger
(SF Pfullingen)

Bezirksjugendmannschaftsmeisterschaft 2012**Spielberechtigt:**

Jahrgang 92 und jünger, 6 Spieler je Mannschaft (zusätzlich maximal 10 Ersatzspieler).

An den ersten beiden Brettern müssen zwei der drei DWZ-stärksten Spieler gemeldet werden (es gilt der Stand aus der August-Rochade).

Es dürfen KEINE Stammspieler aus höherspielenden Jugendmannschaften (BWJL und VJL) aufgestellt werden.

In jeder Runde darf jeder Spieler nur einmal eingesetzt werden (also z. B. nicht für die erste und zweite Mannschaft).

Spielgemeinschaften sind nicht zulässig.

Für alle Spieler, die zum Einsatz kommen, muss spätestens am Spieltag eine Spielberechtigung (auch vorläufig) vorliegen. Alle Vereine aus dem Bezirk Neckar-Fils können beliebig viele Mannschaften melden.

Modus:

Es wird ein Rundenturnier durchgeführt.
Änderungen sind nach Absprache mit dem Mannschaftsverantwortlichen möglich.

Die Bedenkzeit beträgt mindestens 90 Minuten für 40 Züge plus 30 Minuten für den Rest (je Spieler).

Spielbeginn:

Bei Doppelrunde ist üblicherweise 09:30 Uhr
(bei Einzelrunden 14:00 Uhr).

Die Karenzzeit beträgt 30 Minuten.

Bei Einverständnis beider Mannschaften kann der Spieltermin beliebig VOR-verlegt werden

Das Turnier wird nach DWZ ausgewertet.

Bis 5 Minuten vor Kläppchenfall besteht Schreibpflicht.

Preise:

Die Siegermannschaft erhält den Titel Bezirksjugendmannschaftsmeister 2012, einen Pokal und qualifiziert sich für ein Entscheidungsspiel um den Aufstieg in die Verbandsjugendliga.

Termine:

Mögliche Termine (Je nach Teilnehmerzahl):

06.10; 20.10.; 17.11.; 8.12

Anmeldung: Übers Portal

Staffelleiter

Achim Jooß

Brahmsstr. 3 72766 Reutlingen

achim.jooss@svw.info

Meldeschluss: 21.09.2012

Bezirksjugendblitz-Einzelmeisterschaft

Termin: Samstag, 29. September 2012

Ort: Sf Göppingen, Dürerstrasse 21, Haus der Jugend

Anmelde- 13:40 Uhr (Vor Anmeldung bei Günter Rapp per Mail erwünscht)

Beginn: 14:00 Uhr (Ende gegen 17:30 Uhr)

Modus: 5-Min-Blitz; Rundensystem (oder Schweizer System)

Gruppen: U18, U16, U14, U12, U10, U08 (Jahrgang 1994 und jünger, bei zu wenigen Spielern werden Gruppen zusammengelegt)

Preise: Pokale für die Sieger, Urkunde für Zweiten und Dritten, das beste Mädchen jeder Altersklasse erhält zusätzlich eine Urkunde

Sonstiges: kein Startgeld, Getränke erhältlich, Voranmeldung bei Günter Rapp, 07162/43625, guenter_rapp (ät) web.de

Anfahrt: B10 bis zur Ausfahrt beim Möbel Rieger, dann Richtung Stadtmitte, nach Marktkauf und Tankstelle rechts auf die Hohenstaufenstraße, dann nochmal rechts in die Dürerstraße.

Bezirk Alb-Schwarzwald

1.Vorsitzender: Dr. Axel Birkholz, Hindemith-Str.15, 78647 Trossingen, 07425-339946; **2.Vorsitzender:** Georg Söllner, Hesselbergstr.23, 72336 Balingen, 07433-930136; **Bezirksspielleiter:** Gunter Kaufmann, Balingenstr.89, 78532 Tuttlingen, 07461-164824; **Bezirksspielleiter:** Klaus Fuß, Flandernstr.53, 72458 Albstadt, 0176-24322260; **Stellv. Bezirksspielleiter:** Thomas Schenk, Gammendingerstr.37/1, 72379 Hechingen, 07471-702833; **Bezirksjugendleiterin:** Monika Hertkorn, Bruckrain 27, 72336 Balingen, 07433-2799600; **Kaderleiter:** Daniel Müller, Auf dem Schildrain 60, 76532 Tuttlingen, 07461-9650835; **Pressewart:** Harry Pfiender, Beethovenstr.2, 78647 Trossingen, 07425-31174; **Vorsitzender des Schiedsgerichts:** Christian Kinkel, Bahnhofstr.35, 78532 Tuttlingen, 07461-9115275; **Stellv. Schiedsgericht:** Edgar Eckwert, Oberndorfer Str.23, 78655 Dunningen, 07403-12277; **Ref. für Mitgliederverwaltung:** Holger Schröck, Osterbronnstr. 82, 70565 Stuttgart, Tel.: 0711 2737788, E-Mail*; **Ref. Freizeit- und Breitensport:** Georg Söllner, Hesselbergstr.23, 72336 Balingen, 07433-930136; **Ref. für Damen und Senioren:** Martin Renner, Kettelerstr.6, 72351 Geislingen, 07433-16920; **Ref. für Ausbildung:** Stefan Kuricini, Oberdorfstr.8, 72379 Hechingen; **DWZ-Sachbearbeiter:** Lukas Buschle, Schönenbergstraße 42, 78570 Mühlheim; **Internet-Beauftragte:** Christof Beuter, Göttelfinger Str.27, 72184 Eutingen im Gäu, Tel.07459-1607; **KSL Zollern-Alb:** Stopper Heinrich, Adalbert-Färber-Str.20, 72469 Meßstetten, 07579-1511; **KSL Donau-Neckar:** Harry Pfiender, Beethovenstr.2, 78647 Trossingen, 07425-31174; **KSL Schwarzwald:** Gerd Friedrich, Rosäckerstr.24, 78727 Oberndorf am Neckar-Aistaig, 07423-83157;

Bezirk Oberschwaben

Bezirksleiter, DWZ-Referent, Referent für Mitgliederverwaltung: Werner Dangelmayer, Biberacher Str. 19/1, 88448 Attenweiler, 07357 916172, E-Mail*; **stellv. Bezirksleiter:** Holger Namyslo, Otto-Dix-Straße 34, 78532 Tuttlingen, 07461 13292, E-Mail*; **Schatzmeister:** Matthias Frank, Bregenzerstr. 21, 89079 Ulm, 0731 9387185, E-Mail*; **1.Spielleiter, Reinhard Nuber, Alpenstr. 20, 89075 Ulm, 0731 67008, E-Mail*); 2.Spielleiter:** Tilo Balzer, Kaltenberger Str. 99, 88069 Tettnang, 07542 4545, E-Mail*); **Presse-Ref.:** Webmaster, Frank Oberndorfer, Jahnstr. 4, 88281 Schlier, 07529 431336, E-Mail*); **1.Jugend-Ref.:** Marc Kreuzahler, Graf-Zeppelin-Str. 13, 88074 Meckenbeuren, 07542 21577, E-Mail*); **2.Jugend-Ref.:** Martin Zebandt, Am Rui 8, 88167 Röthenbach, 08384 1617, E-Mail*); **Senioren-Ref.:** Franz-Anton Schauwecker, Rabenstraße 51, 88471 Laupheim, 07392 8382, E-Mail*); **Ausbildungs-Ref.:** Thomas Hartmann, Lehrerstr. 11, 89081 Ulm, 0731 1436772, E-Mail*); **Frauen-Ref.:** Ute Jusciak, Bazienstraße 18, 88131 Lindau, 08382 942043, E-Mail*); **Schulschach-Ref.:** Berthold Bengel, Höhenweg 3, 89150 Laichingen, 07333 954143, E-Mail*); **1.Vorsitzender Schiedsgericht:** Albrecht Weidel, Gespinstmarkt 33, 88212 Ravensburg, 0751 23382, E-Mail*); **2.Vorsitzender Schiedsgericht:** Falco Nogatz, Römerstr. 17 A, 89077 Ulm, 0152 02746928, E-Mail*); **Kassenprüfer:** Fritz Gatzke, Hermann-Köhl-Str. 25, 89231 Neu-Ulm, 0731 9807677, E-Mail*); **Kassenprüfer:** Hans Vöhringer, Kapuzinerweg 12, 89150 Laichingen, 07333 7228, E-Mail*); **Konto:** Volksbank Ulm-Biberach, Kto-Nr. 171076001, (BLZ 630 901 00)

Dähne-Pokal 2012

Drei Spieler des SC Obersulmtingen und der Post-Ulmer Dr. Achim Engelhart standen im Halbfinale des oberschwäbischen Dähnepokals. Dabei konnte sich Seriengewinner Engelhart gegen Ulli Hengstberger erst nach 4 Blitzpartien fürs Finale qualifizieren. Dort besiegte er Martin Heinzelmann, der im Halbfinale Frank König geschlagen hatte. Engelhart, Heinzelmann und Hengstberger sind für die württembergische Endrunde qualifiziert.

Reinhard Nuber

Mannschaftsführerschulung in Friedrichshafen

Eingeladen sind alle interessierten Schachspieler, die ihre Regelkenntnisse ergänzen oder auffrischen wollen. Dringend empfehlenswert ist die Veranstaltung für alle Mannschaftsführer, die sich mit dem Thema noch nicht beschäftigt haben. Die Schulung soll Grundwissen in der Regelkunde sowie Sicherheit in der Abwicklung der Mannschaftskämpfe auch bei auftretenden Problemen vermitteln.

Themen:

Aufgaben und Pflichten des Mannschaftsführers
Regelkunde FIDE (insbesondere Artikel 10: Endspurtphase)
Wettkampf- und Turnierordnung des Schachverbandes Württemberg

Die Themen werden in Referaten vorgetragen und anschließend in Fallbeispielen diskutiert.

Ort: Hotel Schloßgarten, Friedrichstr. 1, 88045 Friedrichshafen

Datum: 29.09.2012

Beginn: 14 Uhr voraussichtliches Ende: 18 Uhr

Die Veranstaltung ist für Mitglieder des Schachbezirks Oberschwaben kostenlos.

Eine Voranmeldung wird bei Thomas Hartmann erbeten:
eMail (bevorzugt): Thomas.Hartmann@svw.info
Telefon: 0731/1436772

Interessierte Schachfreunde, die an dem genannten Termin verhindert sind, werden gebeten sich ebenfalls bei Thomas Hartmann zu melden. Bei ausreichendem Interesse können weitere Schulungen auch an anderen Orten angeboten werden.

Thomas Hartmann
Referent für Ausbildung
Schachbezirk Oberschwaben

**Kreis Nord****Mannschaftskämpfe 2012/13****Termine und Auslosungen Kreis Nord****Landesliga:** 16.9., 7.10., 4.11., 2.12., 13.1., 3.2., 3.3., 17.3., 7.4.

- 1)Obersulmtingen 2)WD Ulm 2 3)Blaustein 4)Post Ulm 2
5)Ravensburg
6)Friedrichshafen 7)Markdorf 8)Wangen 9)Weiler 10)Mengen

Bezirksliga: 23.9., 21.10., 11.11., 2.12., 20.1., 17.2., 10.3.

- 1)WD Ulm 3 2)Biberach 2 3)Ehingen 4)Laichingen
5)Laupheim
6)Jedesheim 2 7)Vöhringen 8)Neu-Ulm

Kreisliga: 16.9., 14.10., 18.11., 16.12., 27.1., 24.2., 17.3.

- 1)Thalfingen 2)Steinhausen 3)Biberach 3 4)Jedesheim 3 5)WD
Ulm 4
6)Vöhringen 2 7)Obersulmtingern 2 8)Berghülen

A-Klasse: 30.9., 21.10., 11.11., 9.12., 3.2., 3.3., 24.3.

- 1)WD Ulm 5 2)Wiblingen 3)Langenau 3 4)Obersulmtingen 3
5)Laupheim 2 6)Riedlingen 7)Jedesheim 4

B-Klasse: 7.10., 4.11., 2.12., 13.1., 3.2., 10.3., 24.3.

- 1)Berghülen 3 2)Seissen 3)Laichingen 2 4)Laupheim 3
5)Thalfingen 2 6)Vöhringen 3 7)Reute 8)Berghülen 2

C-Klasse: 23.9., 14.10., 18.11., 16.12., 27.1., 3.3., 24.3.

- 1)Berghülen 4 2)Riedlingen 2 3)WD Ulm 6 4)Westerstetten
5)Obersulmtingen 4 6)Neu-Ulm 2 7)Ehingen 2 8)Jedesheim 5

Kreis Süd**Mannschaftskämpfe 2012/13****Termine und Auslosungen Kreis Süd****Landesliga:** 16.9., 7.10., 4.11., 2.12., 13.1., 3.2., 3.3., 17.3., 7.4.

- 1)Obersulmtingen 2)WD Ulm 2 3)Blaustein 4)Post Ulm 2
5)Ravensburg
6)Friedrichshafen 7)Markdorf 8)Wangen 9)Weiler 10)Mengen

Bezirksliga: 23.9., 14.10., 4.11., 18.11., 9.12., 20.1., 17.2., 10.3., 24.3.,

- 1)Weingarten 2)Friedrichshafen 2 3)Wetzisreute 2 4)Tettngang 1
5)Lindau
6)Mengen 2 7)Tettngang 2 8)Wetzisreute 1 9)Friedrichshafen 3

Kreisliga: 30.9., 21.10., 11.11., 16.12., 27.1., 24.2., 17.3.

- 1)Weiler 2 2)Markdorf 2 3)Ravensburg 2 4)Bad Saulgau
5)Bad Schussenried 6)Weingarten 2 7)Leutkirch 8)Lindau 2

A-Klasse: 7.10., 11.11., 2.12., 27.1., 3.3.

- 1)Lindenberg 2)Markdorf 3 3)Mengen 3 4)Wetzisreute 3
5)Tettngang 3 6)Wangen 2

B-Klasse: 14.10., 4.11., 9.12., 17.2., 10.3.

- 1)Lindau 3 2)Markdorf 4 3)Ertingen 4)Wetzisreute 4
5)Weingarten 3

Bezirk Ostalb

Bezirkvorsitzender: Rainer Geißinger, Sperberweg 64, 73434 Aalen, 07361-44860, Fax: 07361-45213; E-Mail: rainer.geissinger(at)t-online.de; **Bezirksspielleiter:** Martin Egle, Sauerbruchstrasse 19, 73432 Aalen, Tel.: 07361/89326 od. 0176/22130324, E-Mail: martin_egle@web.de; **Bezirksturnierleiter, DWZ-Beauftragter:** Dietmar Siegert, Schlehenweg 11, 89555 Steinheim, Tel. 07329-5691, E-Mail: dietmar.siegert(at)t-online.de; **Ref. für Mitgliederverwaltung:** Werner Dangelmayer, Biberacher Str. 19/1, 88448 Attenweiler, Tel.: 07357-916172, E-Mail*; **Kassierer:** Walter Lechler, Wilhelm-Volz-Str. 34-1, 74564 Crailsheim, 07951-43661, E-Mail: lechler.walter.crailsheim(at)t-online.de; **Schriftführer:** Alexander Ziegler, Im Trögle 8, 73565 Spraitbach, Tel.: 0171/7906524, E-Mail: info@evolution-events.net; **Schiedsgerichtsvorsitzender:** Harald Baiker, Maiblumenweg 9, 71404 Korb, 07151-609115, E-Mail: RA.Baiker(at)t-online.de; **Ausbildungsreferent:** unbesetzt; **Referent für Breitenschach:** Roland Mayer, Gartenstr. 12, 89168 Niederstotzingen, 07325-919315, E-Mail: r_mayer(at)t-online.de; **F-Kader Leiter:** Ulrich Kinzler, An der Schießmauer 45, 89359 Kötz, Tel.: 08221/2068236, Mob.: 0172/7564499, E-Mail: ulikinzler@t-online.de; **Jugendleiter:** Achim Frank, In den Strassenäckern 7, 73557 Mutlangen, 07171-76720, E-Mail: achim.frank(at)t-online.de; **Jugendsprecher:** Kevin Walter;

Kreisvorsitzende:

Schachkreis Gmünd: Alexander Ziegler: info@evolution-events.net; **Schachkreis Aalen:** Rainer Geißinger, rainer.geissinger@t-online.de; **Schachkreis HDH:** Thomas Häussler, thomas-haessler@web.de

Kreispielleiter:

Schachkreis Gmünd: Dirk König, djking@t-online.de; **Schachkreis Aalen:** Walter Lechler lechler.walter.crailsheim@t-online.de; **Schachkreis HDH:** Dietmar Siegert, dietmar.siegert@t-online.de

keine Berichte

Kreis Aalen**Dähne-Pokal Schachkreis Aalen****1. Runde**

Lukas Beier	- Mark Dressler	1:0
Rainer Geißinger	- Anton Zeman	1:0
Martin Egle	- Dimitry Kolmykov	1:0
Stefan Wohlfrom	- Christian Fiekers	0:1
Dietmar Beier	- Gerd König	remis Blitz +/-
Markus Wilfling	- Gerald Marek	0:1

2. Runde

Christian Fiekers	- Gerald Marek	1:0
Dietmar Beier	- Martin Egle	0:1
Lukas Beier	Freilos	
Rainer Geißinger	Freilos	

3. Runde

Lukas Beier	- Christian Fiekers	remis Blitz 0:2
Rainer Geißinger	- Martin Egle	remis Blitz 1:2

4. Runde

Christian Fiekers	- Martin Egle	+/-
-------------------	---------------	-----

Kreis Heidenheim

keine neuen Ergebnisse

Kreis Schwäbisch-Gmünd

keine neuen Ergebnisse



Turnierausschreibungen

ab 1. September

13. Offene Schwaigerner Stadtmeisterschaft TSV Schwaigern 1898 e.V. – Schachabteilung

Spielort

Städtisches Vereinsheim,
Heilbronner Straße,
74193 Schwaigern
(gegenüber Kaufland, nur 4 Gehminuten zur Stadtbahnhaltestelle
Linie S4).

Spielmodus

7 Runden CH-System, Auswertung nach DWZ,
Spielregeln der FIDE.
Bedenkzeit 2 Std. für 40 Züge,
zzgl. 30 Min. für den Rest der Partie.

Spieltermine

Jeweils freitags um 20.00 Uhr

- | | |
|----------------------|----------------------|
| 1. Runde am 21.09.12 | 5. Runde am 16.11.12 |
| 2. Runde am 05.10.12 | 6. Runde am 30.11.12 |
| 3. Runde am 19.10.12 | 7. Runde am 14.12.12 |
| 4. Runde am 02.11.12 | |

Spielvorverlegungen sind in Absprache mit dem Gegner und der
Turnierleitung möglich.

Preise

- | | |
|-------------|------------------------|
| 1. Platz | 150,00 € + Wanderpokal |
| 2. Platz | 100,00 € |
| 3. Platz | 50,00 € |
| 4.-8. Platz | Sachpreis |

Bester Spieler DWZ <1700 30,00 €

Bester Spieler DWZ <1500 30,00 €

Jugendpreis (ab Jg. 1994) Präsent

Damenpreis Weinpräsent

Seniorenpreis (bis Jg. 1952) Weinpräsent

Ratingpreise bei mindestens 6 Teilnehmern pro Ratinggruppe.

Keine Doppelpreise. Alle Preise garantiert ab 25 Vollzahlern.

Bei weniger als 25 Vollzahlern wird das Startgeld zu 100 %
wieder als Preisgeld ausgeschüttet.

Startgeld

- | | |
|--------------------|---------|
| Erwachsene | 20,00 € |
| Jugend ab Jg. 1994 | 15,00 € |
| Reuegeld | 10,00 € |

Anmeldung

per eMail schwaigern@schachvereine.de

oder auf unserer homepage www.schwaigern.schachvereine.de

oder telefonisch über die unten genannte Telefon-Nummer.

Meldeschluss am 1. Spieltag um 19.45 Uhr im Spiellokal.

**Persönliche Anmeldung am 1. Spieltag auch bei erfolgter
Vor Anmeldung bis 19.45 Uhr erforderlich, sonst kann keine
Berücksichtigung bei Auslosung der 1. Runde und keine
Turnierteilnahme garantiert werden.**

Infos Johann Bogert,

Telefon 07131 / 7972279

Internet

www.schwaigern.schachvereine.de

eMail schwaigern@schachvereine.de

**Für das leibliche Wohl (Getränke und kleine
Speisen) ist bestens gesorgt.**

2. September

41. Spaichinger Allrounderturnier 2012



In der 41. Auflage des zu Ehren des verstorbenen Spaichinger
Spitzenspielers Rudolf Hengstler ausgetragenen Pokalturniers
wird wieder der kompletteste Allrounder und Mehrkampf-
schachspieler gesucht, der sich in 10 Runden mit 5 unterschiedli-
chen Bedenkzeiten durchsetzen kann. Gespielt werden je 2 Run-
den mit 5, 10, 15, 20 und 30 Minuten. Begonnen wird mit der
kürzesten Bedenkzeit, da hier meist Spieler mit stark unterschied-
licher Spielstärke aufeinander treffen. Jeweils nach 2 Runden er-
höht sich die Bedenkzeit, so dass in den entscheidenden Runden
um die Preise den Spielern die längste Bedenkzeit zur Verfügung
steht.

Termin: Sonntag, 02.09.2012

Zeit: **Meldeschluss** (auch vorangemeldete Spieler): **9.00
Uhr**,
Turnierbeginn: 9.15 Uhr, Siegerehrung gegen 16.30
Uhr.

Spielort: Die Veranstaltung findet zum dritten Mal in Folge
in der
**Rupert-Mayer-Schule, Martin Luther-Str.1,
78549 Spaichingen** statt.

**Preis-
fonds:** 1. Platz 200 Euro
2. Platz 100 Euro
3. Platz 75 Euro
4. Platz 50 Euro
5. Platz 25 Euro
+ weitere Sachpreise

**Sonder-
preise:** Ratingpreise unter 1900 DWZ: 25 Euro, unter 1700
DWZ: 25 Euro,
unter 1500 DWZ: 25 Euro, Sonderpreis für den bes-
ten Senior 25 Euro
und den besten Jugendlichen 25 Euro.
Es werden keine Preise geteilt. Bei Punktgleichheit
entscheidet Buchholz,
Sonneborn-Berger-Wertung. Die restlichen Teil-
nehmer erhalten
einen Sachpreis. Doppelpreise sind ausgeschlossen.
Das Preisgeld ist garantiert ab 50 Teilnehmer, dar-
unter wird das
Startgeld in voller Höhe anteilmäßig ausgeschüttet.
Teilnehmerzahl
ist auf ca. 100 Teilnehmer beschränkt.

Modus: 10 Runden, Zeiten siehe oben, Swiss Chess
Schweizer System (FIDE-Schnellschachregeln).

**Teilneh-
merzahl:** max. 100 Spieler, **Voranmeldung erbeten.**

**Verpfle-
gung:** Für preiswertes Essen und Trinken ist gesorgt.

Startgeld: bei Voranmeldung: 12,00 Euro, Jugendliche unter
18 Jahren 7,00 Euro
ohne Voranmeldung: 15,00 Euro, Jugendliche 10,00
Euro

**Voran-
meldung:** Voranmeldung bis spätestens 01.09.12
bei Christoph Kemmler Telefon: 07424/504540
oder über E-Mail: c.kemmler@t-online.de,
Angabe: Name, Vorname, DWZ, Geburtsdatum,
Verein.

7. – 9. September

8. Altbacher DWZ-Gruppen-Turnier

(Achtung: neues Spiellokal!)

Termin: Freitag, 07. September 2012 bis Sonntag, 09. September 2012

Anmeldung vorab (siehe unten) oder am 07.09.2012 bis 18:00 Uhr.

Auch vorangemeldete Spieler müssen bis 18:00 Uhr da sein, damit die Gruppeneinteilung rechtzeitig erfolgen kann!

Zeitplan:

1. Runde:	Fr, 07. September	18:30 Uhr
2. Runde:	Sa, 08. September	09:30 Uhr
3. Runde:	Sa, 08. September	15:00 Uhr
4. Runde:	So, 09. September	09:30 Uhr
5. Runde:	So, 09. September	15:00 Uhr

Siegerehrung jeweils zeitnah im Anschluss an die letzte Runde der Gruppe.

Gruppen: Alle Spieler werden in 6er-Gruppen mit ähnlich starken Gegnern eingeteilt. Das heißt die ersten Sechs der Startliste (nach der aktuell downloadbaren DSB-DWZ-Liste) bilden die erste Gruppe, die zweiten Sechs die zweite Gruppe, usw.. Bei Jugendlichen (spielen oft besser), Spielern ohne DWZ (zum Erspielen einer Zahl) und der untersten Gruppe kann es Ausnahmen geben.

Modus: 5 Runden jeder gegen jeden mit einer Bedenkzeit von 2 Stunden für 40 Züge plus 30 Minuten für den Rest mit DWZ-Auswertung.
Die Wartezeit beträgt 30 Minuten.

Teilnahmeberechtigung: Das Turnier ist offen für jeden und zur Saisonvorbereitung gedacht. Geringes Startgeld, geringes Preisgeld, das Schach-Spielen steht im Vordergrund!

Preise: In jeder Gruppe gibt es
30 € für Platz 1 und
20 € für Platz 2.

Startgeld: 10 Euro pro Spieler

Verpflegung: Im Spiellokal werden Getränke, Mittagessen und Snacks verkauft.

neues Spiellokal: 73776 Altbach, Esslinger Straße 106, Vereinszimmer in der Sporthalle (Parkplatz Gemeindehalle / 3 Minuten von der S-Bahn-Station)

Übernachtung: Möglichkeiten im Hotel Zeller Zehnt zum Sonderpreis (pro Nacht, inklusive Frühstück) von 40 Euro (Einzelz.) bzw. 60 Euro (Doppelz.), Hauptstrasse 97, 73730 Esslingen, Tel.: 0711-9308100, Homepage: www.hotel-zellerzehnt.de, E-Mail: ZellerZehn@aol.com. Das Hotel ist ca. 2 km vom Spiellokal entfernt (direkt am S-Bahnhof Esslingen-Zell) und damit vom Spiellokal zu Fuß, per PKW oder mit der S-Bahn (eine Station) zu er-

reichen.

Wer es noch näher haben will, kann auf im Gasthof Löwen, Esslinger Straße 30 in Altbach anfragen. Hier habe ich allerdings noch keine Preise. Telefon: 01753/9476548

Anfahrt: Über die **B10**-Ausfahrt Altbach/Deizisau, über die Brücke nach Altbach, im Kreisverkehr rechts abbiegen, gleich wieder rechts auf den Parkplatz und an dessen Ende ist die Sporthalle (Achtung Park-scheibe).

Voranmeldung, Informationen: Eine Voranmeldung ist empfehlenswert, allerdings haben wir jetzt mehr Platz! Die Teilnehmerzahl ist auf 120 begrenzt.
Alexander Hande, alex (ät) svw.info

7. – 9. September

37. ANKERTURNIER SIMMERSFELD

7.-9.9.2012 (letztes Ferien-Wochenende) im Gasthof Anker, 72226 Simmersfeld (Nordschwarzw.), Altensteigerstr.2, tel. 07484/361, Fax 07484/1515,

Homepage: www.anker-simmersfeld.de

E-mail: info@anker-simmersfeld.de

Modus:

! Gespielt werden 2-Stundenpartien ohne Zugbeschränkung.
! Durch die Gruppeneinteilung ist das Turnier für Anfänger
! (ab DWZ ca.600 oder ohne DWZ) bis zum Meisterkandidaten (bis
! DWZ ca.2300) gut geeignet. Erfahrungsgemäß findet sich stets
! für jede Spielstärke eine geeignete Gruppe.
! Die Teilnehmerzahl ist aus Platzgründen auf ca.60 beschränkt!
! Die Turniere werden nach DWZ ausgewertet!

Zeitplan: Eintreffen Fr. bis 18 Uhr, 1.Runde: 19 Uhr, Siegerehrung So. 17 Uhr.

Kosten: Pauschalbucher Erw. 99.-/Ki. bis 12 J. 55.- Euro (inkl. 2 Übernachtungen, Vollverpflegung)
Selbstbucher und Heimfahrer
Erw. 45.-/Ki. bis 12 J. 30.- Euro (inkl. 2 Mittagessen mit Getränk).
Einzelzimmer-Zuschlag 12.-
Turniergebühren werden keine erhoben.

Infos: Gasthof Anker, s.o.

Anfahrt: Pforzheim (B294) oder Herrenberg (B28) jeweils Richtung Freudenstadt.



8. September**5. Offenes DWZ-Gruppenturnier
in Ulm-Wiblingen**

Die Schachabteilung des TV Wiblingen lädt ein.

Spielort: Vereinszentrum des TV Wiblingen, Wiblinger Ring 4, 89079 Ulm

Termin: Samstag, 8. September 2012, 9.30 Uhr bis ca. 18.00 Uhr. Anmeldeschluss, auch für vorangemeldete Spieler, ist um 9.00 Uhr. Spielern, die sich voranmelden, halten wir bis 9.00 Uhr einen Platz frei.

Modus: Gespielt wird voraussichtlich in 6er- DWZ-Gruppen, d.h. die 6 Spieler mit der höchsten DWZ-Zahl spielen in einer Gruppe, in einer weiteren Gruppe 6 Spieler mit den nächst höchsten DWZ-Zahlen und so fort. Spieler ohne DWZ werden je nach Spielstärke von der Turnierleitung einer Gruppe zugewiesen. Sollte aufgrund der Teilnehmerzahl eine Aufteilung in 6er Gruppen nicht möglich sein, werden je nach Spielerzahl auch 5er Gruppen gebildet. Es wird ausschließlich innerhalb der Gruppen gespielt und zwar jeweils ein Rundenturnier mit 5 Runden (jeder gegen jeden). Bedenkzeit 40 Minuten pro Person und Partie. Gespielt wird nach FIDE-Regeln (Schnellschach). Teilnehmerbegrenzung auf 60 Personen.

Startgeld: Erwachsene 7 €
Jugendliche (Jahrgang 1996 und jünger) 5 €

Preise: Der Erste jeder Gruppe erhält ein Preisgeld von 30 €.

Kleine Gruppe, große Chance!
Da ihr gegen Spieler mit ungefähr gleicher Spielstärke antretet, stehen die Chancen gut, als Sieger eurer Gruppe nach Hause zu gehen.

Verpflegung: Speisen und Getränke in der Vereinsgaststätte

Weitere Infos: Matthias Frank, Tel.: 0731-938 71 85, Handy: 0157-79 50 50 37.
eMail: tv-wiblingen@schachvereine.de
www.tv-wiblingen.schachvereine.de

9. September**SV Jedesheim 1921 e. V.****Abteilung Schach****4. Illertisser Generationenturnier
Sonntag, am 09.09.2012**

Die Abteilung Schach des SV Jedesheim lädt alle Hobby- und Vereinsspieler zum 4. Illertisser Generationenturnier sehr herzlich ein.

Das Turnier richtet sich an alle Jugendliche und Erwachsene mit einer DWZ-Wertungszahl bis max. 1600.

Besonders reizvoll sind die generationsübergreifenden Gefechte; setzen sich die "Alten" durch oder bekommen sie Feuer von den "Jungen".

Schirmherr: Pfarrer Martin Gall
(Regionaljugendseelsorger)

Spielort: Pfarrheim St. Martin (bei kath. Kirche)
Martinsplatz 2, 89257 Illertissen

Termin: 09. September 2012, 13.00 – 17.00 Uhr
Meldeschluss am Spieltag: 12.45 Uhr

Modus: 7 Runden Schweizer System, 2 x 15 min Schnellschach
Es können nur Spieler mit einer DWZ unter 1600 teilnehmen.

Preise: Pokal für den 1. Platz,
Pokal für den besten Jugendlichen (Jahrgang 1994 und jünger),
Pokal für den besten Senior (Jahrgang 1952 und älter),
sowie Sonderpreise und schöne Sachpreise für alle Teilnehmer.

Startgeld: 5,-- Euro
4,-- Euro für Jugendliche unter 18 Jahren
Um Voranmeldung bis zum 08.09.2012 wird gebeten.

Info und Bernhard Jehle, Tel. 07309-7999,
Mail: chessware@t-online.de

Ameldung: Bruno Löffler, Tel. 07303-1675018
Spielabend im Caritas Centrum Illertissen,
freitags ab 19.30 Uhr

Verpflegung: Kaffee, Kuchen, sowie günstige Getränke
(jedes Getränk 1,-- €)

Wer Schach sein Hobby nennt, hat eine sehr weise Lebensentscheidung getroffen.

Das „Königliche Spiel“ kennt keine Altersgrenze nach unten und nach oben.

Alle spielen mit denselben Regeln und haben die gleichen Chancen.

ab 11. September**Offene Vereinsmeisterschaft 2012
des SC Böblingen 1975 e.V.**

Spielort: Mercure Hotel, Otto-Lilienthal-Str. 18, 71034 Böblingen-Hulb, Tel.: 07031/6450

Modus: 7 Runden Schweizer System. Das Turnier wird DWZ ausgewertet. Die Wartezeit beträgt zu Rundenbeginn max. 30 Min.

Bedenkzeit: pro Spieler 90 Minuten fuer die gesamte Partie plus 30 Sek. pro Zug.

Termine:

1. Runde 11.09.2012
2. Runde 25.09.2012
3. Runde 09.10.2012

4. Runde 23.10.2012
 5. Runde 06.11.2012
 6. Runde 20.11.2012
 7. Runde 04.12.2012

Rundenbeginn dienstags jeweils 19:30 Uhr

Startgeld: 10 Euro Startgeld für Gäste.

Preise: 1. 75 Euro. 2. 50 Euro. 3. 25 Euro.
 Gäste: 1. 30 Euro, 2. 20 Euro. Keine Doppelpreise.

Sachpreise für Platz 1 und 2 in vier DWZ-Ratinggruppen unter 1400, 1401 – 1600, 1601 – 1800, 1801 – 2000.

Anmeldung: bis spätestens 19:15 Uhr am 1. Spieltag vor Ort, Voranmeldung (per E-Mail oder telefonisch) ist erwünscht!

Info: Dietmar Mayer
 Tel.: 07031/289101
 E-Mail: Dietmar.Mayer@hp.com

ab 14. September

2. Offene Böckinger Meisterschaft 2012

Veranstalter: Schachverein 23 Böckingen
www.sv23boeckingen.schachvereine.de

Spielort: Bürgerhaus Böckingen
 Kirchsteige 5, 74080 Heilbronn-Böckingen

Anmeldung: bis spätestens 19.30 Uhr am 1. Spieltag vor Ort, Voranmeldungen erwünscht bei Klaus-Dieter Mayer per
 E-Mail: klaus-mayer@mayer-vt.de oder
 Tel. 0171-3622005

Modus: 7 Runden CH-System mit Computerauslosung
 Das Turnier wird DWZ ausgewertet

Bedenkzeit: 2 Stunden – 40 Züge je Spieler plus
 10 Minuten Rest

Termine:

1. Runde	14.09.2012
2. Runde	28.09.2012
3. Runde	12.10.2012
4. Runde	26.10.2012
5. Runde	09.11.2012
6. Runde	23.11.2012
7. Runde	07.12.2012

Rundenbeginn jeweils 20.00 Uhr

Startgeld: 10,00 EUR plus 20,00 EUR Reuegeld
 Das Reuegeld wird jedem Spieler nach Turnierende zurückerstattet, falls sämtliche Runden gespielt und ordnungsgemäß durchgeführt wurden.

Preise:

1. Preis	70,00 EUR + Wanderpokal + Urkunde
2. Preis	50,00 EUR
3. Preis	30,00 EUR

ab 14. September

Offene Stadtmeisterschaft Ulm/Neu-Ulm 2012

Die offene Stadtmeisterschaft Ulm/Neu-Ulm wird dieses Jahr ab 14.9. ausge tragen. Ausrichter sind die Vereine SC Burlafingen, TV Wiblingen, TSV Neu-Ulm, Weiße Dame Ulm und Post SV Ulm. Teilnahmeberechtigt ist jeder, der schachspielen kann.

Termine: R1 – Fr, 14.09. 19.30 Uhr (Essinger Schule, WD)
 R2 – Fr, 28.09. 19.30 Uhr (Essinger Schule, WD)
 R3 – Fr, 12.10. 19.30 Uhr (Bürgerzentrum Eselsberg, Post)
 R4 – Fr, 26.10. 19.30 Uhr (Bürgerzentrum Eselsberg, Post)
 R5 – Fr, 09.11. 19.30 Uhr (Essinger Schule, WD)
 R6 – Fr, 23.11. 19.30 Uhr (Vereinsheim, Wiblingen)
 R7 – Fr, 07.12. 19.30 Uhr (Vereinsheim, Wiblingen)

Spielorte: Weiße Dame Ulm: Mensa Anna-Essinger-Schule, Eggingerweg
 TV Wiblingen: Vereinsgaststätte, Wiblinger Ring 4
 Post SV Ulm: Bürgerzentrum Eselsberg, Virchowstr. 4

Modus: 7 Runden Schweizer System, 1 1/2 Stunden für 30 Züge / 30 Minuten für den Rest, Computerauslosung am Spielabend nach der Runde.
 Schiedsrichter, DWZ-Auswertung.
 Nachspielen grundsätzlich nur in den ersten beiden Runden erlaubt, Vor spielen ist möglich. Verspätungszeit 1 Stunde (6.6.a FIDE)

Startgeld: 15 EUR
 10 EUR Senioren (Jg 52 und älter) und Arbeitslose
 5 EUR Jugendliche (Jg 94 und jünger)

Preise: Pokal und 200 EUR für den Stadtmeister
 Plätze 2-5 : 100, 70, 50, 30 EUR
 Pokal (Stadtmeister B-Gruppe) und 20 EUR für besten uDWZ 1700
 Pokal und 20 EUR für besten Senior, beste Dame, besten Jugendl.*
 (Ratingpreise nur, wenn mindestens 3 Starter pro Gruppe)

Anmel-
den: Preis für die schönste Partie
 Bis 13.9. bei Gerald Fix, danach bis 19.15 Uhr im Spiellokal

Info: Das Turnier ist auf 50 Teilnehmer beschränkt
<http://www.post-sv-ulm.schachvereine.de/stadtmeisterschaft.htm>

Turnier-
leitung: Die Vorstände der beteiligten Vereine
 Frederic Goda, 07308 6114, fredericgoda1000@msn.com
 Matthias Schwab, 07304 434 795, matthias.schwab@gmx.de
 Gerald Fix, 0731 9609713, gfix@kabelbw.de

ab 14. September

57. Neckarsulmer Stadtmeisterschaft 2012

Veranstalter: Schachclub Neckarsulm e.V.
Spielort: Gemeinschaftsraum im Haus der Vereine
 Steinachstraße 71
 74172 Neckarsulm

Termine:

1. Runde: Freitag	14.09.2012, 20 ⁰⁰ Uhr
2. Runde: Freitag	28.09.2012, 20 ⁰⁰ Uhr
3. Runde: Freitag	12.10.2012, 20 ⁰⁰ Uhr
4. Runde: Freitag	26.10.2012, 20 ⁰⁰ Uhr
5. Runde: Freitag	09.11.2012, 20 ⁰⁰ Uhr
6. Runde: Freitag	23.11.2012, 20 ⁰⁰ Uhr
7. Runde: Freitag	07.12.2012, 20 ⁰⁰ Uhr

Siegerehrung im Anschluss der letzten Runde
 Spielverlegungen sind nach Absprache mit dem Gegner bis zur nächsten Runde möglich.

Modus: 7 Runden Schweizer System
 Bedenkzeit 90 Min/40 Züge + 30 Min/Rest
 Karenzzeit 30 Min
 Es gelten die FIDE-Schachregeln
 Bei Punktgleichheit entscheidet Buchholzwertung

Startgeld:	Das Turnier wird nach DWZ ausgewertet Erwachsene: 10,00 € Jugendliche (ab Jahrgang 1994): 5,00 € Reuegeld: 5,00 € Reuegeld wird bei erstem kampflos abgegebenem Punkt einbehalten.
Preise:	1. Platz: 50,00 € + Wanderpokal 2. Platz: 35,00 € 3. Platz: 20,00 € Jugendpreis (ab Jahrgang 1994): 15,00 € Seniorenpreis (ab Jahrgang 1952): 15,00 € Ratingpreis DWZ < 1900 15,00 € Ratingpreis DWZ < 1700 15,00 € Ratingpreis DWZ < 1500 15,00 € 2 Lospreise (ab 20 Teilnehmer): je 10,00 € Keine Doppelpreise
Anmeldung:	bis spätestens 14.09.2012 um 19 ⁴⁵ Uhr vorort oder vorab beim Turnierleiter Die Teilnehmerzahl ist auf 30 begrenzt, deshalb wird Vor Anmeldung empfohlen. Es entscheidet die Reihenfolge des Anmeldeeingangs. Bei verspäteter Anmeldung kann eine Turnierteilnahme nicht garantiert werden.
Infos:	Sven Stark Telefon: 07139/8136 e-mail: sv.stark@yahoo.de Internet: www.neckarsulm.schachvereine.de
Sonstiges:	Änderungen behält sich die Turnierleitung vor.

16. September

Sportvereinigung
Rommelshausen e.V.
...gemeinsam in die Zukunft!

Römer Schach-Sommer 2012

unter der Schirmherrschaft von Stefan Altenberger,
Bürgermeister von Kernern

Die SpVgg Rommelshausen richtet erstmals den Römer Schach-Sommer aus. Das 1. Römer Jugend-Pokalturnier ist ein Jugendopen für U8, U10 und U12-Kinder und wird als Württembergisches Jugend-Pokalturnier ausgetragen. Die 1. Römer Amateurmeisterschaft richtet sich an alle Schachfreunde, die an einem Tag ein Turnier mit DWZ-Auswertung auf ihrem Spielstärke-Niveau spielen wollen.

Veranstalter: SpVgg Rommelshausen, Abt. Schach

Datum: Sonntag, 16.09.2012

Austragungsort: Sporthalle, Kelterstraße 82, 71394 Kernern-Rommelshausen

Info/Anmeldung: RoemerSchachsommer2012@spvgg-rommelshausen.de

1. Römer Jugend-Pokalturnier 2012

Turnier-Modus:

Württembergisches Jugendpokalturnier mit 5 Runden nach Schweizer System. Die Bedenkzeit beträgt 60 Minuten pro Partie und Spieler. Es besteht Schreibpflicht. Das Turnier wird nach DWZ ausgewertet. Gemäß der Spielordnung der WSJ können am Turniertag einzelne Altersklassen in einem Turnier zusammengefasst werden.

Stichtage, Anmeldeschluss und Spielbeginn des Turniers:

Stichtage: U12: 01.01.2001 und jünger, U10: 01.01.2003 und jünger, und U8: 01.01.2005 und jünger, Anmeldeschluss ist um 8:45 Uhr, Spielbeginn am **16.09.2012** um 9.00 Uhr.

Pokale und Preise:

Je drei Pokale für die Sieger in der Altersklassen U8, U10 und U12, Sach- und Trostpreise

Startgeld: 8,00 € mit Voranmeldung bis 13.09.2012, **10,00 €** ohne Voranmeldung

Anmeldung unter RoemerSchachsommer2012@spvgg-rommelshausen.de erbeten

1. Römer Amateurmeisterschaft 2012

Turnier-Modus:

Das Turnier gehört zur Württembergischen Amateurmeisterschaft. Gemäß der Startrangliste aller Teilnehmer werden Vierergruppen gebildet. Innerhalb jeder Vierergruppen wird ein Rundenturnier mit 3 Runden gespielt. Die Bedenkzeit beträgt 90 Minuten pro Partie und Spieler. Es besteht Schreibpflicht. Das Turnier wird nach DWZ ausgewertet. Jugendliche U18 erhalten einen DWZ-Joker in Höhe von 50, 100 oder 150 DWZ-Punkten, mit dem sie sich auf Wunsch entsprechend höher in die Startrangliste einordnen können.

Stichtage, Anmeldeschluss und Spielbeginn des Turniers:

Stichtage: U18: 01.01.1995 und jünger, Anmeldeschluss ist um 8:45 Uhr, Spielbeginn am **16.09.2012** um 9.00 Uhr.

Pokale und Preise:

Pokale für alle Gruppensieger, Medaillen für alle Zweit- und Drittplatzierten, kleine Preise

Startgeld: 10,00 € mit Voranmeldung bis 13.09.2012, **12,00 €** ohne Voranmeldung

Anmeldung unter RoemerSchachsommer2012@spvgg-rommelshausen.de erbeten

ab 20. September

66. Heilbronner Stadtmeisterschaft 2012

Veranstalter: Heilbronner Schachverein e.V.

Spielort: DGB-Jugendheim, Gartenstr. 64, 74072 Heilbronn

Modus:

- 7 Runden nach Schweizer System
- 90 Minuten pro Spieler und Partie plus 30s Bonus/Zug
- mit DWZ-Auswertung
- bei Punktgleichheit zählt Buchholzwertung

Spieltermine: Jeweils donnerstags um 20:00 Uhr:

20. September, 04. Oktober, 18. Oktober, 08. November, 22. November, 06. Dezember, 20. Dezember

Preise:

- (keine Doppelpreise)
1. Platz: 90 Euro
 2. Platz: 60 Euro (2. Platz garantiert ab 22 Teilnehmern)
 3. Platz: 50 Euro (3. Platz garantiert ab 25 Teilnehmern)
 4. Platz: 30 Euro (4. Platz garantiert ab 28 Teilnehmern)
 5. Platz: 20 Euro (5. Platz garantiert ab 30 Teilnehmern)

**Rating-
preise:**

- **DWZ < 1900:**
 1. Platz: 30 Euro (garantiert ab 6 Teilnehmern dieser Ratinggruppe)
 2. Platz: 20 Euro (garantiert ab 8 Teilnehmern dieser Ratinggruppe)
- **DWZ < 1700:**
 1. Platz: 30 Euro (garantiert ab 6 Teilnehmern dieser Ratinggruppe)
 2. Platz: 20 Euro (garantiert ab 8 Teilnehmern dieser Ratinggruppe)
- **DWZ < 1500:**
 1. Platz: 30 Euro (garantiert ab 6 Teilnehmern dieser Ratinggruppe)
 2. Platz: 20 Euro (garantiert ab 8 Teilnehmern dieser Ratinggruppe)

**Sonder-
preise:**

- **Schüler-/Studentenpreis:**
 1. Platz: 30 Euro (garantiert ab 6 Teilnehmern dieser Ratinggruppe)
 2. Platz: 20 Euro (garantiert ab 8 Teilnehmern dieser Ratinggruppe)
- **Seniorenpreis:** (Stichtag: 1.1.1952)
 1. Platz: 30 Euro (garantiert ab 6 Teilnehmern dieser Ratinggruppe)
 2. Platz: 20 Euro (garantiert ab 8 Teilnehmern dieser Ratinggruppe)
- **Damenpreis:** 30 Euro (garantiert ab 4 teilnehmenden Damen)
- **Rookiepreis:** 30 Euro (garantiert ab 5 DWZ/ELO-losen Spielern)

Startgeld: Erwachsene: 20 Euro
Schüler/Studenten: 10 Euro (mit Schüler- bzw. Studentenausweis)

Reuegeld: 10 Euro (zu Beginn von jedem Teilnehmer zu zahlen)
Das Reuegeld wird nach dem Turnier bei der Siegerehrung wieder ausbezahlt. Es wird einhalten ab dem ersten kampflos verlorenen Punkt.

Meldeschluss: **Donnerstag, 20. September 2011, 20:00 Uhr**
Vor Anmeldungen gerne bei Philipp Wenninger unter angegebener E-Mail

Info & Voranmeldung: Philipp Wenninger; E-Mail: philipp.wenninger@googlemail.com

Homepage: www.heilbronner-schachverein.de

ab 21. September

Stadtmeisterschaft Backnang 2012

Ort: Schachverein Backnang, Eduard Breuninger Str. 13
Anmeldung: am 21.09.2012 im Spiellokal bis 19:00 Uhr oder per Email
Wolfgang.Keller@email.de oder
Siegfried.Schlierf@online.de

Modus: 7 Runden Schweizer System, es gelten die FIDE-Regeln.
Computerauslösung, ELO hat Vorrang vor DWZ

Bedenkzeit: 40 Züge - 90 Min., 15 Min. für den Rest.
Schnellschachregeln werden nicht angewendet

Termine: 21.09./05.10./19.10./02.11./16.11./30.11./14.12.
dazwischen jeweils Nachholtermine, Siegerehrung am 21.12.2012

Spielbeginn: jeweils 19:30 können die Uhren gestartet werden.
Die Wartezeit beträgt 30 Min. Wer unentschuldigt fehlt, verliert die Partie.
Als entschuldigt gilt, wenn einer der Turnierleiter vor Spielbeginn informiert wird.

Wertung: Punkte / Buchholz / verf. Buchholz, usw.

DWZ: Das Turnier wird DWZ ausgewertet.

Startgeld: 5.-Euro, - das Startgeld wird wieder komplett ausgeschüttet. (40%, 30%, 20%, 10%)
Bei Familien mit minderjährigen Kindern wird der Betrag nur für die Erwachsenen erhoben.

Sonstiges: Vor dem letzten Spieltag müssen alle Partien gespielt sein, damit die letzte Runde mit den gespielten Ergebnissen ausgelost werden kann.

Turnierleitung:

Wolfgang Keller und Siegfried Schlierf
Wolfgang.Keller@email.de / Siegfried.Schlierf@online.de

ab 21. September

**10. Offene Ingersheimer
Blitzmeisterschaft**

Veranstalter: Schachclub Ingersheim e.V.

Termine: jeweils freitags ab **20:30 Uhr**

**21.09.2012, 26.10.2012, 14.12.2012,
25.01.2013,
01.03.2013, 19.04.2013, 17.05.2013,
21.06.2013**

Spielort: 74379 Ingersheim,
Ortsteil Kleiningersheim
Rathaus,
Hauptstraße 37

- Modus:**
- 8 Blitzturniere jeder gegen jeden
 - Bedenkzeit 5 Minuten je Spieler/Partie
 - für den 1. Platz gibt es 10 Pkt., 2. Platz – 9 Pkt. usw.
 - am Ende gewinnt der Spieler mit den meisten Punkten
 - die zwei schlechtesten Ergebnisse werden gestrichen
 - es gelten die FIDE Blitzschachregeln

Startgeld: wird nicht erhoben

Preise: Die Plätze 1-3 erhalten einen Sachpreis.

Turnierleitung Armin Schuch

und Infos: ☎ 07142 980525

✉ turniere@scingersheim.de

🌐 www.scingersheim.de

22. September**Die Schachfreunde Plochingen laden herzlich ein zum****13. Plochinger Marquardt-Schnellschachturnier**

am **Samstag, 22.09.2012**
in der Stadthalle Plochingen

Beginn: 10 Uhr

Modus:

9 Runden Schweizer System
Schnellschachpartien
mit 15 Minuten Bedenkzeit
pro Spieler / in und Partie
Auslosung mit SwissChess
Turnierleitung: Frank Paschitta, Georg Reuther, Alexander Hande (Maier)

Startgeld:

Erwachsene EUR 11,--
Jugendliche EUR 7,--
(geb. 1992 oder später)
GM, WGM, IM, WIM sind startgeldfrei.

Anmeldung:

Eine Voranmeldung ist nicht erforderlich.
Anmeldung am Turniertag bis spätestens 09.45 Uhr bei der Turnierleitung.

Preisgelder: über 900 Euro Preisgeldfonds, dazu Sachpreise!

1. Platz EUR 250,--
2. Platz EUR 150,--
3. Platz EUR 100,--
4. Platz EUR 60,--
5. Platz EUR 40,--
(Der 1. Preis ist garantiert, der Rest ab 55 zahlenden Teilnehmern,
bei Punktgleichheit erfolgt Preisteilung nach dem Hort-System)

Sonderpreise:

Senioren (geb. 1952 oder früher): EUR 50,--
Jugend (U20): 1. Platz EUR 40,-- 2. Platz EUR 20,--

Ratingpreise:

DWZ < 2100, < 1900, < 1700, < 1500
1. Platz EUR 50,--
Preise jeweils ab fünf zahlenden Teilnehmern pro Kategorie,
es entscheidet die Buchholzwertung, keine Preisteilungen!
Vergabe der DWZ-Preise nur bei nachprüfbarer Wertungszahl
(DWZ hat Vorrang vor ELO).
Je nach Teilnehmerlage ist die kurzfristige Änderung der DWZ-Gruppen
am Turniertag möglich.

Verschiedenes:

Saalöffnung 09 Uhr, Siegerehrung gegen 17 Uhr.
Speisen und Getränke werden zu günstigen Preisen angeboten.
Im Saal ist das Rauchen nicht gestattet!

Weitere Informationen bei:

Dr. Gert Keller
Fon: 07153 / 82 60 95 (abends)
Mail: Dr.Gert.Keller@T-online.de
Internet:
<http://sf-plochingen.schachvereine.de>
sf-plochingen@schachvereine.de

Anreise:

Adresse: Stadthalle, Hermannstr. 25, 73207 Plochingen
Mit öffentlichen Verkehrsmitteln:
S-Bahn-Linie S1 oder DB bis Plochingen, den Bahnhof durch die Halle verlassen, immer geradeaus gehen und nach etwa 100 Metern die Unterführung durchqueren. Die Stadthalle ist direkt dahinter auf der linken Seite. Gesamtweg etwa 250 Meter.
Mit dem PKW:
Von Stuttgart bzw. Göppingen kommend: B10 Ausfahrt Plochingen, danach der Anfahrtsskizze folgen, zu finden mit weiteren Infos auf unserer Internetseite <http://sf-plochingen.schachvereine.de>
Von der Autobahn kommend: A8 Ausfahrt Wendlingen, B313 und B10 Richtung Plochingen, danach gleich wie oben.
Parkmöglichkeiten nahe der Stadthalle vorhanden (siehe Skizze).

ab 28. September**Offene Stadtmeisterschaft
Bietigheim-Bissingen**

Veranstalter: SK Bietigheim-Bissingen e.V.
Spielort: Haus der Vereine, Metterstr. 36, 74321 Bietigheim-Bissingen
Beginn: Freitag, 28. 09. 2012, 20 Uhr
Modus: 9 Runden Schweizer System, DWZ-Auswertung, Computerauslosung. 105 min/ 40 Züge + 30 min für den Rest. Bei Punktgleichheit Buchholzwertung ohne schlechtesten Wert
Termine: jeweils freitags 20.00 Uhr: 28.9., 19.10., 16.11., 14.12.2012; 11.1., 8.2., 8.3., 12.4., 10.5.2013, Spielverlegungen sind möglich
Startgeld: Erwachsene 15 €, Jugendliche, Schüler, Studenten 8 €
Reuegeld: 15 €, wird nach ordnungsgemäßem Turnier zurückgezahlt
Preise: 100 / 70 / 35 / 20 €, Sachpreise für die restlichen Teilnehmer, Geldpreise garantiert ab 18 Teilnehmern.
Meldeschluss: Freitag, 28.09, 19.45 Uhr. Die Teilnehmerzahl ist begrenzt, Voranmeldung erwünscht. Einstieg vor 2. Runde möglich, wenn TN-Zahl damit geradzahlig bleibt.
Turnierleiter + Info: Dietrich Noffke, Tel. 07042-33931
Internet: Email: dietrich.noffke@svw.info
www.schachvereine.de/bietigheim-bissingen (Lageplan)

29. September**6. Otto-Beck-Gedächtnisturnier
in Neckarsulm**

Ausrichter: Schachclub Neckarsulm e.V.

Spielort: Johannes Häußler – Schule,
Karlstraße 3, 74172 Neckarsulm

Termin: Samstag **29.09.2012**, Turnierbeginn 10.15 Uhr

Startgeld: Schüler und Jugendliche 5,00 Euro
Erwachsene und Senioren 10,00 Euro

Anmeldung: Am Turniertag von 9.00 – 9.45 Uhr
Modus: Neun Runden Schweizer System mit Computerauslosung

Bedenkzeit:

Zwanzig Minuten pro Spieler und Partie.
Es gelten die FIDE - Schnellschachregeln.

Stichtage:

Schüler ab Jahrgang 1998 und jünger
Jugend ab Jahrgang 1994 und jünger
Seniorinnen ab Jahrgang 1957 und älter
Senioren ab Jahrgang 1952 und älter

Preisfonds:

1. Platz	200,00 Euro
2. Platz	100,00 Euro
3. Platz	75,00 Euro
4. Platz	50,00 Euro
5. Platz	40,00 Euro
Seniorenpreis	40,00 Euro
Rating DWZ unter 1900	40,00 Euro
Rating DWZ unter 1700	35,00 Euro
Rating DWZ unter 1500	30,00 Euro
1. Platz Jugend	25,00 Euro
2. Platz Jugend	20,00 Euro
3. Platz Jugend	15,00 Euro
1. Platz Schüler	15,00 Euro
2. Platz Schüler	10,00 Euro

Preisgarantie:

Bei fünf Teilnehmern pro Gruppe
Ratingpreise nur bei nachprüfbarer DWZ
Bei Punktgleichheit entscheidet die Feinwertung (Buchholz)
Keine Doppelpreise!

Sonstiges:

Rauch- und Handyverbot im Turniersaal
Für Getränke und kleine Speisen wird gesorgt

Infos: <http://www.neckarsulm.schachvereine.de>

Sven Stark

Telefon: 07139 / 8136 E-Mail: sv.stark@yahoo.de

ab 2. Oktober

Offene Blitzmeisterschaft Bietigheim-Bissingen

Veranstalter: SK Bietigheim-Bissingen e.V.
Spielort: Haus der Vereine, Metterstr. 36, 74321 Bietigheim-Bissingen
Beginn: Freitag, 02.10.2012, 20 Uhr.
Wann: Turnier jeden 1. Freitag, der kein Feiertag ist, im Monat um 20 Uhr
Wertungsturniere: 2.10. + 2.11. + 7.12.2012 + 1.2. + 1.3. + 5.4. + 3.5.2013
Meldung: Jeweils bis Spielbeginn im Spiellokal
Wertung: Die besten fünf Ergebnisse obiger 7 Turniere:
Platz 1 = 10 Punkte bis Platz 10 = 1 Wertungspunkt
Preise: Sachpreise für Platz 1 bis 3 der Gesamtwertung wird nicht erhoben
Startgeld: Dietrich Noffke, Tel. 07042-33931
Turnierleiter: Email: dietrich.noffke@svw.info
Internet: www.schachvereine.de/bietigheim-bissingen (Lageplan)

3. Oktober

22. Schach-Open Pfullinger Herbst

Ausrichter: Schachfreunde Pfullingen e. V.

Termin: Montag, 03. Oktober 2012, 11.00 Uhr
Meldeschluss: 10.45 Uhr
Ort: Musiksaal der
Schlossschule Pfullingen
Schlossstraße, 72793 Pfullingen
(Stadtmitte, nahe Kurt- App-Sporthalle)

Bedenkzeit: 15 Minuten je Spieler und Partie
Es gelten die FIDE-Schnellschachregeln.
Modus: 9 Runden CH-System (Auslosung mit Swiss-chess)
Startgeld: 12,- € Erwachsene
7,- € Jugendliche (bis 18 Jahre) & Studenten

Die Teilnehmerzahl ist auf max. 100 Teilnehmer begrenzt.
Die Reihenfolge der Anmeldungen entscheidet.

Preise: Hauptpreise
(Bei Punktgleichheit erfolgt Preisaufteilung nach „System Hort“)

200,- €	1. Preis
100,- €	2. Preis
50,- €	3. Preis

Sonderpreise

(Es gilt DWZ-Stand 1.9.2012.)

Bei Punktgleichheit entscheidet „Buchholz-Wertung“)

50,- € Damenpreis (ab 5 Teilnehmerinnen)
50,- € Seniorenpreis (ab 5 Senioren)
50,- € Jugendpreis: (ab 5 Jugendlichen)

50,- € Ratingpreis: Bester Teilnehmer mit TWZ < 2000
50,- € Ratingpreis: Bester Teilnehmer mit TWZ < 1750
50,- € Ratingpreis: Bester Teilnehmer mit TWZ < 1500
(Maßgebliche TWZ: Stand 01.09.2011)

Bei weniger als 70 Teilnehmern wird das Startgeld ausgeschüttet.
Der 1. Preis ist garantiert. Keine Doppelpreisvergabe.
Die Preisverteilung erfolgt nur an bei der Siegerehrung anwesende Preisträger.

Es werden preisgünstige Speisen und Getränke angeboten.

<http://www.schachfreunde-pfullingen.de>

Mit der Veranstaltungsteilnahme berechtigen Sie den Ausrichter zur Veröffentlichung von Personenfotos des Turniers

3. Oktober

9. Ingersheimer Tandemturnier 2012



Veranstalter: Schachclub Ingersheim e.V.

Termin: Mittwoch, den 03.10.2012
10:30 - 16:30 Uhr

Spielort: 74379 Ingersheim
Ortsteil Kleiningersheim
Rathaus
Hauptstraße 37

Modus:

- Rundensystem mit Bedenkzeit 5 Minuten je Spieler/Partie
- Es gelten die Ingersheimer Tandem-

Regeln

- Reihenfolge bei Punktgleichheit nach Sonneborn-Berger

Meldeschluss: Voranmeldungen bis 21.09: tandem@scingersheim.de
Anmeldungen auch am Turniertag möglich
Alle Mannschaften müssen am Turniertag bis 9:30 Uhr eine Anmeldung ausfüllen

Startgeld: 10 Euro pro Team bei Voranmeldung
12 Euro am Turniertag

SC Ingersheim
Raiffeisenbank Ingersheim eG
BLZ 60069639 Kto.-Nr. 72600004

Preise:	1. Platz	100 Euro + Pokal
	2. Platz	70 Euro
	3. Platz	50 Euro
	4. Platz	30 Euro
	5. Platz	20 Euro
	ø-DWZ <1800	30 Euro
	ø-DWZ <1400	20 Euro
	Zwei Sonderpreise werden verlost	

Hinweise: Spieler im Team müssen nicht vom gleichen Verein sein

Turnierleitung Daniel Jehle
und Infos: ☎ 0160/1273423
✉ tandem@scingersheim.de
🌐 www.scingersheim.de

3. Oktober**2. Remstal Schnellschach-OPEN**

3. Oktober 2012 ab 10 Uhr

Wilhelm-Enßle-Halle, Friedenstr. 14, 73630 Remshalden

Anmeldung: spätestens bis 9.30 Uhr bei der Turnierleitung (auch bei Voranmeldung). Die Teilnehmerzahl ist auf 100 begrenzt. Die Reihenfolge der Anmeldungen entscheidet.

Modus: 9 Runden Schweizer-System, Computerauslosung, Bedenkzeit: 2 x 15 Minuten
Es gelten die FIDE-Schnellschachregeln.

Punktvergabe: „3-Punkte-Regel“, der Sieger erhält 3 Punkte, bei Remis erhalten beide Spieler 1 Punkt.

Preise: 100 / 70 / 50 / 30 Euro / Platz 5 bis 10 Remstalweine
1. Preis garantiert, Rest ab 40 Teilnehmer, bei weniger als 40 Teilnehmern wird der Preisfonds auf das eingenommene Startgeld begrenzt. Die Preiskategorien werden entsprechend reduziert.

Sonderpreise (ab 3 Teilnehmer je Kategorie):

Ratingpreise bis DWZ 2000/1800/1600/1400: je 20 Euro
Beste(r) Jugendlicher (geb. 1994 oder später) / Senior (geb. 1952 oder früher) / Dame: je 20 Euro
Mannschaftspreis (3 Spieler eines Vereins): Remstalweine
keine Doppelpreise, keine Preisteilung, bei Punktgleichheit entscheidet zunächst die Buchholz-Wertung, danach die Sonneborn-Berger-Wertung

Startgeld bei Voranmeldung bis 1.10.2012: Erwachsene 8 Euro, Jugendliche 5 Euro.

Jeder 4. Teilnehmer eines Vereins ist startgeldfrei. Ohne Voranmeldung zzgl. 2 Euro.

Verpflegung: günstige Speisen und Getränke. Kurze Mittagspause nach der 4. Runde.

Informationen: Hasso Hof, Tel.: 07151 68335

E-Mail für Voranmeldungen: grunbach@schachvereine.de

Homepage: <http://grunbach.schachvereine.de>

Anfahrt öffentliche Verkehrsmittel: S2 bis Bahnhof „Geradstetten“, dann 500m in Richtung Ortsmitte, dann links in die Wilhelm-Enßle-Str., die 200m weiter zur Friedenstraße wird und zur Halle führt.

Der Schachclub Grunbach 1962 e. V. wünscht allen Teilnehmern eine gute Anreise!

3. Oktober**Offene Böblinger
Schach-Stadtmeisterschaft 2012**

die Schachabteilung der Sportvereinigung Böblingen lädt alle Schachfreunde herzlich ein:

Termin: Mittwoch, **3. Oktober 2012**
(Tag der deutschen Einheit)

Beginn: 9.30 Uhr, Anmeldeschluss 9.15 Uhr

Spielort: SVB-Paladion, Silberweg 18, 71032 Böblingen, Tel. 07031-677930, (S-Bahn-Haltestelle Böblingen-Goldberg – 2 Minuten Fußweg)

Modus: 7 Runden Schweizer System, Schnellschach nach den FIDE-Regeln mit 30 Minuten Bedenkzeit pro Spieler und Partie

Preise: 200 / 100 / 80 / 50 / 30 €

Sonderpreise: Je € 25.- für den besten Spieler mit DWZ < 2000 / < 1750 / < 1500, den besten Jugendlichen U18 und die beste Dame (ab 3 Teilnehmern)

Preisverteilung: Ranking nach Punkte und Buchholz (bei Gleichheit Preiszusammenlegung), keine Doppelpreise,
1. Preis garantiert, weitere Preise garantiert ab 35 TN

Startgeld: € 12.- für Erwachsene, € 6.- für Jugendliche unter 18 Jahren

Verpflegung: Für das leibliche Wohl sorgt das Team vom Restaurant „Paladion“

Turnierleitung: Werner Hirschmann, Lenard Nerz

Weitere Infos: Werner Hirschmann,
Telefon: 07031-224847,
Email: r.w.hirschmann@t-online.de

Vorjahressieger: 1998 IM Frank Zeller
 1999 FM Josef Gheng
 2000 Mikhail Zaitsev
 2001 GM Eckhard Schmittziel
 2002 IM Matthias Duppel
 2003 Mikhail Zaitsev
 2004 Mikhail Zaitsev
 2005 FM Jörg Weidemann
 2006 IM Mikhail Zaitsev
 2007 Ufuk Tuncer
 2008 GM Eckhard Schmittziel
 2009 GM Eckhard Schmittziel
 2010 Danijel Gibicar
 2011 Valerie Bronznik

ab 5. Oktober

Biberacher Stadtmeisterschaft 2012 - 2013

Anfänger, Amateur + Meister sind willkommen

1. Runde am 5. Oktober 2012

Spielort: Stadtteilhaus in 88400 Biberach (Riß),
 Banatstr.34

Modus: 9 Runden CH-System: Bedenkzeit 2 Std. / 40 Züge + 30
 Min. für den Rest der Partie

Spieltermine: Freitags um 19:30 Uhr am
 05.10.12 / 19.10.12 / 09.11.12 / 14.12.12 /
 11.01.13 / 01.02.13 / 22.02.13 / 15.03.13 /
 12.04.13

Siegerehrung: Freitag den 19.04.2013 um 20:00 Uhr

Preise:

1. Preis 150 €	1. Preis UH 50 €
1. Seniorenpreis 30 €	2. Preis 100 €
2. Preis UH 30 €	1. Anfängerpreis 30 €
3. Preis 50 €	3. Preis UH 20 €
4. Preis 30 €	

Bester Spielanfänger ohne DWZ und Vereinszugehörigkeit, Seniorenpreis ab Jahrgang 1952.

Startgeld: Start und Reuegeld 30 € (Jugend 20 €). Nach ordnungsgemäßer Beendigung des Turniers werden bei der Siegerehrung 15 € (Jugend 10 €) zurückgezahlt.

Anmeldung: Am Spielabend im Stadtteilhaus freitags ab 19:30 Uhr, oder unter mango-bc70@kabelbw.de bzw. 07351/802665 (ab 19:00 Uhr) bei Turnierleiter Reinhard Zielke. Zum Rundenbeginn am 05.10.2012 ist eine Anmeldung bis 19:15 Uhr im Turniersaal möglich. **Voranmeldung ist erwünscht!**

Weitere Informationen: <http://biberach-riss.schachvereine.de/>.

ab 5. Oktober



8. Ingersheimer Schlossberg-Cup 2012/2013



Veranstalter: Schachclub Ingersheim e.V.

Termine: jeweils freitags ab **20:30 Uhr**

**05.10.2012, 09.11.2012, 30.11.2012,
 18.01.2013,
 22.02.2013, 22.03.2013, 07.06.2013**

Partien können mit Absprache des Gegners nur nach vorne verlegt werden!

Spielort: 74379 Ingersheim
 Ortsteil Kleiningersheim
 Rathaus
 Hauptstraße 37

Modus:

- 7 Runden Schweizer System
- Bedenkzeit 1 Std. je Spieler/Partie
- es gelten die FIDE Schnellschachregeln
- Reihenfolge bei Punktgleichheit nach Buchholz

Meldeschluss: Voranmeldung per E-Mail oder am Freitag, den 05.10.2012 bis 20:15 Uhr

Startgeld: 6 Euro pro Teilnehmer

Reuegeld: 10 Euro pro Teilnehmer
 bei einmaligem Fehlen verfällt die Hälfte des Reuegeldes

Preise:

1. Platz	40 Euro + Wanderpokal
2. Platz	30 Euro
3. Platz	20 Euro
4.+5. Platz	Sachpreise

(Geldpreise ab 15 Teilnehmern garantiert)

Turnierleitung Armin Schuch
und Infos: ☎ 07142 980525
 ✉ turniere@scingersheim.de
 🌐 www.scingersheim.de

6. Oktober

Böckinger Schnellschach-Open

6.10.12, Alte Kelter HN-Sontheim, Beginn 10 h
Garantierter Preisfonds: 2.000,- €

Veranstalter: Schachverein 23 Böckingen
Termin: 06. Oktober 2012, Beginn 10.00 Uhr

Anmeldung:
 Am 06.10.2012 bis 9.30 Uhr im Spiellokal.
 Voranmeldung bei Rolf Zeh:
 E-Mail rolfzeh@gmx.net oder
 Telefon 0163 - 338 20 12

Spielort:

Alte Kelter Sontheim
Auf dem Bau 6
74081 Heilbronn

Modus: 7 Runden CH-System mit Computerauslösung.

Bedenkzeit: 20 Min. pro Spieler
Es gelten die FIDE-Schnellschachregeln.
Teilnehmerbegrenzung: 100 Spieler

Startgeld:

Erwachsene 15,-- €
Jugendliche 10,-- €
GM und IM startgeldfrei

Verpflegung: Für das leibliche Wohl ist gesorgt.**Anmerkung:** Im Spiellokal und in den angrenzenden Räumen gilt striktes Rauchverbot.**Preise:**

1. Platz 500,-- €
2. Platz 300,-- €
3. Platz 200,-- €
4. Platz 150,-- €
5. Platz 100,-- €

Ratingpreise:

Sieger 1.800 - 2.000 DWZ 50,-- €
Sieger 1.600 - 1.799 DWZ 50,-- €
Sieger 1.400 - 1.599 DWZ 50,-- €
Sieger 1.200 - 1.399 DWZ 50,-- €
Sieger DWZ kleiner 1200 50,-- €
Bester Jugendlicher 14-18 Jahre 50,-- €
Bester Jugendlicher unter 14 Jahre 50,-- €
Beste Frau / weibliche Jugendl. 100,-- €

Teampreise ab 5 Spieler je Verein:

1. Platz (Saldo aller Spieler) 150,-- €
2. Platz (Saldo aller Spieler) 100,-- €
3. Platz (Saldo aller Spieler) 50,-- €

Doppelpreise: möglich**Anmerkung:** Bei der Preisverteilung hat die DWZ Vorrang vor der ELO.**Mit dem Auto:**

Parkmöglichkeiten gibt es entlang der Staufenbergstraße.

Mit der Bahn:

Von den ICE-Bahnstationen Würzburg, Stuttgart und Mannheim mit Regionalzügen bis zum Hauptbahnhof Heilbronn.

Mit dem Bus:

Ab Hauptbahnhof Heilbronn mit mehreren Linien bis zur Haltestelle „Allee Post Ost“. Dort umsteigen in die Linien 41 oder 42. Haltestelle für den Spielort ist die Staufenbergstr. (direkt vor der Kreissparkassen-Filiale).

Impressum:

Der Schachverein '23 Böckingen ist eine Abteilung der Sport- und Kulturgemeinde Böckingen e.V., SKG Sportheim, Viehweide 5, 74078 HN-Böckingen
www.sv23boeckingen.schachvereine.de

22. – 26. Oktober**8. ANKER-SENIORENTURNIER
SIMMERSFELD**

22.10.-26.10.2012 im Gasthof Anker,
72226 Simmersfeld (Nordschwarzw.)
Altensteigerstr.2, tel. 07484/361, Fax 07484/1515,
Infos: Homepage: www.anker-simmersfeld.de
E-mail: info@anker-simmersfeld.de

Modus:

! Gespielt werden 2,5-Stundenpartien mit Rundenturnier in
! 6-er Gruppen nach Spielstärke. Die Teilnehmerzahl ist auf
! ca.36 beschränkt. Die Turniere werden nach DWZ ausgewertet!

Programm:

Für die Teilnehmer und Begleitpersonen gibt es ein
Reichhaltiges und attraktives Rahmenprogramm.

Zeitplan:

Eintreffen Mo. bis 17 Uhr, 1.Runde: 18.30 Uhr,
Siegerehrung Fr.19 Uhr mit anschließendem 5-Gänge-
Festbankett.

Kosten:

Die Kosten gehen von 220 Euro für Pauschalbücher mit
Übernachtung im DZ, Vollverpflegung und Rahmenprogramm,
bis 80 Euro einschließlich Abendessen am ersten und letzten
Tag.

Anfahrt: Pforzheim (B294) oder Herrenberg (B28) jeweils
Richtung Freudenstadt.

ab 27. Oktober

Die Schachfreunde Deizisau e.V. laden ein zum:

**7. Int. Deizisauer Herbstopen
(Region Stuttgart)**

Termin: 27. Oktober 2012 – 30. Oktober 2012
(Herbstferien in Baden-Württemberg)

Spielort: Gemeindehalle Deizisau
Anreise mit S-Bahn möglich (Fahrplanauskunft
im Internet unter www.vvs.de oder
www.bahn.de), S 1 in Altbach aussteigen; kos-
tenlose Parkplätze am Neckarufer.

Zeitplan:

1. Runde:
Samstag, 27. Oktober 2012 ab 10.30 Uhr

2. Runde:
Samstag, 27. Oktober 2012 ab 15.30 Uhr

3. Runde:
Sonntag, 28. Oktober 2012 ab 9.30 Uhr

4. Runde:
Sonntag, 28. Oktober 2012 ab 14.30 Uhr

5. Runde:
Montag, 29. Oktober 2012 ab 9.30 Uhr

6. Runde:
Montag, 29. Oktober 2012 ab 14.30 Uhr

7. Runde:
Dienstag, 30. Oktober 2012 ab 9.30 Uhr
Siegerehrung: Nach der letzten Runde ca.
14.30 Uhr



Meldeschluss: Alle Teilnehmer melden sich bis spätestens 10 Uhr bei der Turnierleitung an (auch bei Voranmeldung)! Saalöffnung: 9 Uhr.

Modus: 7 Runden CH-System, Computerauslosung durch Swiss Chess, 90 Minuten für die Partie pro Spieler + 30 Sekunden pro Zug für jeden Spieler.

Auswertungen: Die Turniere werden nach DWZ ausgewertet. Das A-Open und das B-Open werden auch nach ELO ausgewertet.

Spieler ohne DWZ und ELO: Spieler einer ausländischen Schachföderation ohne DWZ/ELO benötigen eine schriftliche Bescheinigung ihres Schachverbandes über ihre Spielstärke. Bei vereinslosen deutschen Spielern ohne Wertungszahl entscheidet der Turnierdirektor über die Teilnahme im A-, B- oder C-Open (bitte um Voranmeldung).

Preisverteilung: Die ersten Preise in jedem (A-C) Open sind garantiert, die restlichen im A-Open ab 80, im B-Open ab 30 und im C-Open ab 20 zahlenden Teilnehmern. Keine Doppelpreise. Bei Punktgleichheit entscheidet die Buchholzzahl (Preise werden nicht geteilt). Die Sonderpreise werden bei 5 Teilnehmern pro Kategorie ausgezahlt. Für Preisgeldauszahlungen ist die Anwesenheit bei der Siegerehrung zwingend erforderlich.

Voranmeldung: Das Startgeld bitte auf das Konto der Schachfreunde Deizisau e.V. Nr. 8065803 bei der KSK Esslingen-Nürtingen, BLZ 61150020 bis zum Freitag, den 19. Oktober 2012 überweisen. Im Verwendungszweck unbedingt Name, Geburtsdatum und Verein angeben! Bei Überweisungen aus dem Ausland verwenden Sie bitte als Bankverbindung: IBAN DE15611500200008065803 und BIC ESSL-DE66.

Unterkünfte: Hotel Cado in Deizisau
Hotel Zeller Zehnt in Esslingen-Zell
Sonderpreise (Übernachtung + Frühstück):
Einzelzimmer: 40 EUR
Doppelzimmer: 60 EUR
Im Hotel gelten die genannten Preise bei EC- und Barzahlung, bei Kreditkartenzahlung erhöht sich der Preis um 2 Euro pro Übernachtung.
Bitte nur über die Onlineanmeldung bzw. den Turnierdirektor Sven Noppes buchen! Baldige Buchung empfehlenswert.

Schiedsrichter: Sven Noppes, FIDE-Schiedsrichter

Informationen: Sven Noppes
Uhlandstraße 39 in 73779 Deizisau
Tel. 07153/826457, Fax 07153/76892
Mobilfunk: 0172/7258738
E-Mail: info@herbstopen.de
Internet: www.herbstopen.de

Gesamtpreiskontos: 4.500 EUR

A-Open (offen für alle)

Preisfonds: 3.400 EUR

Preise : 1.000 EUR + Pokal, 700 EUR, 500 EUR, 300 EUR, 200 EUR, 100 EUR, 50 EUR

Sonderpreise : Mannschaft (4 Spieler eines Vereins): 150 EUR
Jugendliche (Jahrgang 1992 und jünger): 100 EUR
Senioren (Jahrgang 1952 und älter): 100 EUR
Damen: 100 EUR
ELO/DWZ 2000-1: 100 EUR

Startgeld: Erwachsene 45 EUR
Jugendliche (Jg. 1992 und jünger) 30 EUR
Bei Anmeldung und Überweisung bis zum Freitag, den 19. Oktober 2012. Anmeldung am Turniertag bis 10 Uhr + 5 EUR (50/35).
Spieler ab ELO 2400 frei. Keine weiteren Sonderkonditionen!

B-Open (für Spieler DWZ/ELO kleiner 1800)

Preisfonds: 750 EUR

Preise : 250 EUR + Pokal, 200 EUR, 150 EUR, 100 EUR, 50 EUR

Sonderpreis : Jugendliche (Jahrgang 1992 und jünger): 50 EUR

Startgeld : Erwachsene 40 EUR
Jugendliche (Jg. 1992 und jünger) 25 EUR
Bei Anmeldung und Überweisung bis zum Freitag, den 19. Oktober 2012. Anmeldung am Turniertag bis 10 Uhr + 5 EUR (45/30)

C-Open (für Spieler DWZ/ELO kleiner 1400)

Preisfonds: 350 EUR

Preise: 200 EUR + Pokal, 100 EUR, 50 EUR

Startgeld: Erwachsene 30 EUR
Jugendliche (Jg. 1992 und jünger) 20 EUR
Bei Anmeldung und Überweisung bis zum Freitag, den 19. Oktober 2012. Anmeldung am Turniertag bis 10 Uhr + 5 EUR (35/25)

1. November**Möglinger Nachwuchsturnier 2012**

Turnier: Möglinger Nachwuchsturnier 2012
Ein Turnier der Jugend-Grand-Prix Serie 2012/2013

Veranstalter: Schachfreunde Möglingen 1976 e. V.

Termin: **Dienstag, 01. November 2012** (Allerheiligen)
Turnierbeginn: 9.30 Uhr, Anmeldung ab 8.45 Uhr
Kassenschluss: 9.20 Uhr

Austragungsort: Bürgerhaus Möglingen, kleiner Saal
Brunnenstrasse, 71696 Möglingen

Meldeschluss: Voranmeldung bis **29. Oktober 2012**
am Turniertag: bis 9.20 Uhr

Meldeadresse: **NEU: Ondine-Anmeldung** über
<http://www.moeglingen.schachvereine.de/>
mit folgenden Angaben:
Name, Vorname, DWZ, Verein, Geburts-tag, Altersklasse (wahlweise höhere Altersklasse möglich)
oder alternativ
Meldung per E-mail:
moeglingen@schachvereine.de
mit folgenden Angaben:
Name, Vorname, DWZ, Verein, Geburts-tag, Altersklasse (wahlweise höhere Altersklasse möglich)
Als gemeldet gilt nur, wer per E-mail alle Daten fristgerecht zugesandt hat. Mehrere Spieler eines Vereins müssen namentlich mit allen erforderlichen Daten (s.o.) gemeldet werden. Die ausschließliche Nennung einer Anzahl von Spielern wird nicht berücksichtigt

Bei Rückfragen:
Daniel Klaus
07141/48 27 80 (Anrufbeantworter)
oder moeglingen@schachvereine.de

Modus: Einzelturnier
Je nach Teilnehmerzahl 7 - 9 Runden
Schweizer System,
bei Punktgleichheit Buchholzwertung
(Änderungen vorbehalten)

Bedenkzeit/Spielregeln: 2 x 20 Minuten (Schnellschachregeln)
keine Schreibpflicht, der König darf nicht geschlagen werden,
unmögliche Züge müssen sofort zurückgenommen werden

Gruppeneinteilung: U8 (01.01.2005)
U10 (01.01.2003)
U12 (01.01.2001)
U14 (01.01.1999)

U16 (01.01.1997)
U18 (01.01.1995)
Die Altersklassen U16 und U18 werden für den Einzel Grand Prix nur nachrichtlich ausgewertet. Mangels Beteiligung können Altersgruppen zusammengelegt werden, die Auswertung erfolgt jedoch getrennt.

Spielmaterial: muss mitgebracht werden (2 Teilnehmer/1 Garnitur)

Startgeld: **5,-- €** (bei Voranmeldung bis **29 Oktober 2012**)
8,-- € (bei Anmeldung am Turniertag)

Preise: Pokale für den Erstplatzierten der Gruppen U8, U10, U12, U14 und U16 sowie verschiedene Sachpreise

Mittagessen: Wie immer stehen verschiedene Gerichte, kleine Imbisse, Getränke sowie Kaffee und Kuchen zur Auswahl.

Turnierservice: **NEU:**
Eine **Online-Abfrage** des Turnierverlaufs unter <http://www.moeglingen.schachverein.de/> wird eingerichtet. Diese beinhaltet u.a. auch das genaue Turnierende der jeweiligen Altersgruppen. Zusätzlich können Sie diese Information auch kostenfrei per SMS erhalten.

Wir freuen uns auf Eure Teilnahme und wünschen allen eine gute Anreise.

Daniel Klaus
(SF Möglingen, 1.Vorsitzender)



WETTKAMPF- UND TURNIERORDNUNG des Schachverbandes Württemberg e.V.

In der Fassung nach der Sitzung des erweiterten Präsidiums am 23.06.2012.

Vorwort

Die folgenden Bestimmungen dienen gemäß § 18 der Satzung der einwandfreien Abwicklung des Spielbetriebs im Verbandsgebiet. Die Spiele sind auf sportlicher und freundschaftlicher Basis auszutragen.

Abschnitt I: Allgemeines

§ 1 – Spielbetrieb

- (1) Im Schachverband Württemberg e.V. (im folgenden SVW genannt) werden folgende Turniere regelmäßig ausgetragen:
- (2) Mannschaftsmeisterschaften (jährlich):
 - Oberliga
 - Verbandsliga
 - Landesliga
 - Bezirksliga
 - Kreisklasse, A-Klasse, B-Klasse und eventuelle weitere Klassen
 - Seniorenmannschaftsmeisterschaft
 - Frauen-Mannschaftsmeisterschaften
- (3) Einzelturniere (jährlich):
 - Meisterturnier (§ 15)
 - Kandidatenturnier (§ 16)
 - Sonstige Turniere (§ 17)
 - Offene Seniorenmeisterschaft (§ 20)
 - Bezirksturniere
 - Kreisturniere
 - Frauen-Einzelmeisterschaften (§ 18)
- (4) Pokalmeisterschaften (jährlich):
 - Pokal-Mannschaftsmeisterschaft (Viererpokal) (§ 22)
 - Pokal-Einzelmeisterschaft (Dähne-Pokal) (§ 23)
- (5) Blitzmeisterschaften (jährlich):
 - Blitz-Mannschaftsmeisterschaft (§ 25)
 - Blitz-Einzelmeisterschaft (§ 26)
 - Frauen-Blitz-Einzelmeisterschaft (§ 27)
- (6) Schnellschachmeisterschaften (jährlich):
 - Württembergische Schnellschachmeisterschaft (§ 28)
 - Württembergische Frauen-Schnellschachmeisterschaft (§ 29)
- (7) Die Württembergische Schachjugend regelt ihren Spielbetrieb in einer eigenen Turnierordnung.
- (8) ¹Das Spieljahr beginnt am 01.09. eines Jahres und endet am 31.08. des folgenden Jahres. ²Ein Wechsel der Spielberechtigung für einen anderen Verein ist nur bis zum 01.07. möglich. ³Nach dem 01.07. können als aktive Spieler angemeldet werden:
 - neue Spieler (die bisher keinem Verein angehörten),
 - Spiele ohne aktives Spielrecht am 01.07. des laufenden Jahres,
 - Spiele aus anderen Landeverbänden unter Vorlage einer Abmeldebestätigung als aktive Spieler durch die zuständige Mitgliederverwaltung, wenn die Abmeldung vor dem 31.12. der laufenden Saison erfolgt ist und die Bestätigung des abgebenden Verbandes vorliegt, dass der Spieler bisher in keinem Mannschaftskampf nominiert wurde.

§ 2 – Spielleitung

- (1) ¹Der Verbandsspielausschuss ist die zuständige Spielleitung für die Oberliga, Verbandsliga, Meisterturnier, Kandidatenturnier, Einladungsturnier, Schnellschachmeisterschaft, Pokal-Mannschaftsmeisterschaft, Pokal-Einzelmeisterschaft, Blitz-Mannschaftsmeisterschaft, Blitz-Einzelmeisterschaft auf Verbandsebene. ²Der Verbandsspielausschuss ist gehalten, für jeden Kalendermonat in der Regel ein Wochenende zu benennen, das von Mannschaftskämpfen freizuhalten ist. ³Der Verbandsspielausschuss ist im Einvernehmen mit dem Verbandspräsidium berechtigt, in ganz besonders gelagerten Ausnahmefällen eine Höherstufung einer Mannschaft auf einen Antrag hin vorzunehmen.
- (2) Der Referent für Frauenschachsport ist die zuständige Spielleitung für alle offiziellen Frauenturniere des SVW.
- (3) Der Referent für Seniorenschach ist die zuständige Spielleitung für die Seniorenmeisterschaft und Senioren-Mannschaftsmeisterschaft.
- (4) Die Bezirksspielleitung ist die zuständige Spielleitung für Landesliga, Bezirksliga, Bezirksturniere und für Pokal-Mannschaftsmeisterschaft, Pokal-Einzelmeisterschaft, Blitz-Mannschaftsmeisterschaft, Blitz-Einzelmeisterschaft auf Bezirksebene.
- (5) Die Kreisspielleitung ist die zuständige Spielleitung für Kreisklasse, A-Klasse, B-Klasse und eventuelle weitere Klassen, Kreisturniere und Pokal-Mannschaftsmeisterschaft, Pokal-Einzelmeisterschaft, Blitz-Mannschaftsmeisterschaft, Blitz-Einzelmeisterschaft auf Kreisebene.
- (6) Auf Bezirks- und Kreisebene ist eine Änderung der Verteilung der Zuständigkeiten zulässig.

§ 3 – Durchführung der Turniere

- (1) Der zuständigen Spielleitung obliegt die rechtzeitige Ausschreibung der Turniere, die Festlegung der Spieltermine, die Festlegung der Meldetermine, die Festlegung der Bedenkzeit, die Auslosung der Paarungen bei Mannschaftsmeisterschaften, die Erteilung der Teilnahmeberechtigungen und die eventuelle Erhebung eines Start- und Reuegeldes sowie weiterer Gebühren.
- (2) Die Spielleitungen sind gehalten, die vom Verbandsspielausschuss festgelegten und bekannt gegebenen Wochenenden in der darauf folgenden Saison von Mannschaftskämpfen freizuhalten.
- (3) ¹Die Bedenkzeit beträgt in Oberliga und Verbandsliga 90 Minuten für die ersten 40 Züge; nach der Zeitkontrolle 30 Minuten je Spieler zusätzlich für die verbleibenden Züge; zusätzlich pro Zug 30 Sekunden von Beginn an (Fischer-Modus). ²Abweichend von Satz 1 beträgt die Bedenkzeit für die Verbandsliga für die Saison 2012/2013 wie bisher zwei Stunden für 40 Züge und eine Stunde für den Rest der Partie. ³Die Bedenkzeit beträgt im Meisterturnier und Kandidatenturnier 90 Minuten für die ersten 40 Züge; nach der Zeitkontrolle 30 Minuten je Spieler zusätzlich für die verbleibenden Züge; zusätzlich pro Zug 30 Sekunden von Beginn an (Fischer-Modus). ⁴Die Bedenkzeit beträgt bei den Frauenmannschafts- und Einzelmeisterschaften 90 Minuten für die ersten 40 Züge; nach der Zeitkontrolle 30 Minuten je Spielerin zusätzlich für die verbleibenden Züge; zusätzlich pro Zug 30 Sekunden von Beginn an (Fischer-Modus). ⁵Es wird empfohlen, in Landes- und Bezirksliga mit zwei Stunden für die ersten 40 Züge sowie eine weitere Stunde für den Rest der Partie zu spielen. ⁶Es wird empfohlen, von Kreisklasse an abwärts mit zwei Stunden für die ersten 40 Züge sowie weiteren 30 Minuten für den Rest der Partie zu spielen. ⁷Bei davon abweichenden Regelungen müssen die Kriterien für die DWZ-Auswertung der Partien beachtet werden.

- (4) Spielen mehrere Mannschaften eines Vereins in der gleichen Klasse, sind die Wettkämpfe dieser Mannschaften untereinander in den ersten Runden auszutragen.
- (5) Für die Erteilung von Teilnahmeberechtigungen ist die Überprüfung der Spielberechtigung Voraussetzung.

§ 4 – Turnierleitung

- (1) ¹Die Mannschaftskämpfe der Oberliga (Herren) werden von neutralen Schiedsrichtern geleitet. ²Diese haben Anspruch auf ein Tagegeld, dessen Höhe vom Verbandsspielausschuss festgelegt wird, Fahrtkostenerstattung und Erstattung wettkampfbbezogener Auslagen, die auf Antrag vom Schatzmeister des SVW erstattet werden. ³Ist kein Schiedsrichter anwesend, wird der Schiedsrichter in der Regel vom Platzverein gestellt.
- (2) ¹Bei Mannschaftskämpfen in der Verbandsliga und allen niedrigeren Klassen wird der Schiedsrichter in der Regel vom Platzverein gestellt. ²Schiedsrichter kann auch ein Spieler der gastgebenden Mannschaft sein. ³Der (spielende) Schiedsrichter darf im Falle einer erforderlichen Regelung an einem anderen Brett seine Uhr neutralisieren und diese nach seiner Entscheidung wieder in Gang setzen.
- (3) ¹Der Schiedsrichter kann sich der Hilfe von Assistenten bedienen. ²Der Schiedsrichter hat das Turnier nach den Regeln der FIDE und dieser WTO zu leiten, insbesondere:
die Uhren zu den von der Spielleitung festgesetzten Zeiten in Gang zu setzen;
über die Zeitnotphase zu wachen und festzustellen, ob Spieler ihre Bedenkzeit überschritten haben;
die während des Turniers getroffenen Entscheidungen durchzusetzen.
- (4) Die Spielleitung kann im Bedarfsfall auf Kosten der für die Durchführung zuständigen Organisationseinheit einen neutralen Schiedsrichter einsetzen.
- (5) Ein Verein kann die Einsetzung eines neutralen Schiedsrichters verlangen, muss dies aber rechtzeitig bei der Spielleitung beantragen und die Schiedsrichterkosten (Tagegeld und Fahrtkosten wie bei Oberliga-Schiedsrichtern) übernehmen.

§ 5 – Spielberechtigung

- (1) ¹Zu allen offiziellen Wettkämpfen innerhalb des Verbandes sind nur Spieler zugelassen, die Mitglied eines Vereins bzw. einer Schachabteilung des SVW sind und die als aktives Mitglied in der gültigen Mitgliederliste des Vereines eingetragen sind oder für die eine vorläufige Spielgenehmigung vorliegt. ²Die Spielerpassordnung des SVW ist Bestandteil der WTO.
- (2) ¹Jeder Spieler kann während eines Spieljahres nur für einen Verein an den Turnieren des Verbandes, seiner Untergliederungen und der WSJ teilnehmen. ²Ohne die Genehmigung der zuständigen Spielleitung besteht keine Teilnahmeberechtigung.
- (3) Die Einschränkungen der Absätze 1 und 2 gelten nicht für die Senioren-Mannschaftsmeisterschaft (vgl. § 13) und die Frauen-Mannschaftsmeisterschaften (vgl. § 14).
- (4) Spielersperren eines anderen Landesverbandes oder des DSB werden vom SVW in der Regel übernommen.
- (5) Spieler einer anderen Schachföderation dürfen an Mannschaftskämpfen teilnehmen, unbeschadet dessen, ob sie in der anderen Schachföderation spielberechtigt sind oder nicht.
- (6) ¹An den SVW-Einzelmeisterschaften der Frauen und Herren können Kinder, die das 14. Lebensjahr noch nicht vollendet haben, teilnehmen, wenn sie ein(e) nicht teilnehmende(r) Betreuer(in) begleitet. ²Diesem(r) obliegt die Fürsorgepflicht.

§ 6 – Spielweise und Spielregeln

- (1) Auf alle Turniere des SVW sind die Regeln der FIDE anzuwenden, soweit sie im Deutschen Schachbund gelten.
- (2) ¹Alle Partien müssen am Brett beendet werden. ²Eine Abschätzung ist nicht zulässig. ³Tritt ein Spieler oder eine Mannschaft nach der Auslosung, aber vor dem Beginn der Spiele zurück, so wird neu ausgelost, wenn dadurch die Anzahl der Runden verringert wird. ⁴Sofern der Spieler oder die Mannschaft bei einem Rundenturnier nach dem Beginn der Spiele zurück- oder nicht mehr antreten, werden die Partien bzw. Mannschaftskämpfe gestrichen und nicht gewertet, wenn die zweite Hälfte des Turniers bzw. der Rundenkämpfe noch nicht begonnen hat. ⁵Hat die zweite Hälfte des Turniers begonnen, werden die nicht gespielten oder nicht beendeten Partien bzw. Mannschaftskämpfe als verloren und für die Gegenpartei als gewonnen gewertet.
- (3) Bei allen Einzelturnieren und Mannschaftskämpfen herrscht im Spiellokal absolutes Rauchverbot.
- (4) ¹Bei Mannschaftskämpfen und Einzelturnieren mit Turnierbedenkzeit besteht für zu spät kommende Spieler eine zulässige Verspätungszeit von 30 Minuten. ²Die zulässige Verspätungszeit beginnt mit dem von der Spielleitung offiziell angesetzten Spielbeginn. ³Die Ausschreibung einer Veranstaltung kann eine andere zulässige Verspätungszeit festlegen.

§ 7 – Rechtsbestimmungen, Strafbestimmungen, Schiedsverfahren

- (1) Zuständigkeit und Verfahren der Schiedsgerichtsbarkeit, Verfahren und Strafbestimmungen zur Ausführung der WTO sind in der Schiedsordnung geregelt.

Abschnitt II: Mannschaftsmeisterschaften

§ 8 – Klasseneinteilung, Auf- und Abstiegsregelung

- (1) ¹Die Oberliga spielt mit zehn Mannschaften. ²Die Siegermannschaft erhält den Titel "Mannschaftsmeister von Württemberg 20..", erhält für die Dauer eines Jahres den Wanderpreis für die Mannschaftsmeisterschaft sowie eine Urkunde und steigt in die 2. Bundesliga auf. ³Es steigen so viele Mannschaften aus der Oberliga ab, dass die Oberliga in der darauffolgenden Saison, unter Berücksichtigung der Absteiger aus der 2. Bundesliga, mit zehn Mannschaften spielt.
- (2) ¹Die Verbandsliga spielt in zwei Gruppen. ²Je drei Bezirke werden zu einer Gruppe zusammengefasst, und zwar: die Gruppe Nord, bestehend aus den Bezirken Stuttgart, Unterland und Ostalb; die Gruppe Süd, bestehend aus den Bezirken Neckar-Fils, Alb-Schwarzwald und Oberschwaben. ³Jede Verbandsligagruppe spielt mit zehn Mannschaften. ⁴Die beiden Gruppensieger steigen in die Oberliga auf. ⁵Aus jeder Verbandsligagruppe steigen vier Mannschaften ab. ⁶Steigt in eine Verbandsligagruppe keine oder eine Mannschaft aus der Oberliga ab, so verringert sich die Zahl der Absteiger entsprechend. ⁷Steigen in eine Verbandsligagruppe drei oder vier Mannschaften ab, so spielt diese Verbandsligagruppe in der nächsten Saison mit mehr als zehn Mannschaften. ⁸Es gilt dann folgende Abstiegsregelung: in einer elf bzw. zwölf Mannschaften umfassenden Gruppe steigen fünf Mannschaften ab.
- (3) ¹Zurückgezogene Mannschaften gelten als Absteiger aus ihrer Klasse. ²Sie sind in der nachfolgenden Saison in der darunter liegenden Klasse teilnahmeberechtigt, die dann mit einer Mannschaft mehr spielt. ³Verzichtet eine zurückgezogene Mannschaft auf ihre Teilnahmeberechtigung in der darunter



liegenden Klasse verliert sie ihre Teilnahmeberechtigung ganz. ⁴Wird eine Mannschaft nach dem 01.06. jedes Jahres, jedoch vor der 1. Runde, zurückgezogen, bleibt ihr Platz unbesetzt und am Ende des folgenden Spieljahres vermindert sich die Zahl der Absteiger entsprechend.

- (4) ¹Die Landesliga spielt in sechs Gruppen. ²Jeder Schachbezirk hat eine Landesligagruppe, die ihm untersteht und für die er eine Abstiegsregelung zu treffen hat. ³Die Gruppensieger steigen in die Verbandsliga auf.
- (5) ¹Die Bezirksliga: Die sechs Bezirke tragen ihre Mannschaftswettbewerbe selbstständig aus und regeln den Auf- und Abstieg in eigener Zuständigkeit. ²Die Kreisklasse, die A-, B- und eventuelle weitere Klassen spielen entsprechend. ³Eine Auf- und Abstiegsregelung wird von den Schachbezirken und Schachkreisen getroffen.

§ 9 – Mannschaftsmeldung

- (1) ¹Jede Mannschaft besteht aus acht Spielern und bis zu acht Ersatzspielern in festgelegter Reihenfolge. ²Spieler eines Vereins dürfen für höchstens zwei Mannschaften gemeldet werden. ³Stammspieler können nur in einer Mannschaft und als Ersatzspieler lediglich in einer ranghöheren Mannschaft gemeldet werden.
- (2) ¹Es dürfen nur solche Spieler gemeldet oder nachgemeldet werden, für die eine Spielberechtigung (auch eine vorläufige) für den betreffenden Verein vorliegt. ²Die Nachmeldung eines bislang nur in einer Mannschaft gemeldeten Ersatzspielers in eine weitere, rangniedere Mannschaft ist nicht möglich, wenn der Spieler in der anderen, ranghöheren Mannschaft schon mehr als dreimal nominiert (Erläuterung = auf dem Spielbericht notiert) wurde. ³Die Streichung eines Spielers ist nur zulässig, wenn der Spieler in der laufenden Saison noch für keinen Mannschaftskampf in der betreffenden Mannschaft nominiert war. ⁴Die Ummeldung eines Spielers innerhalb einer Mannschaft oder in eine andere Mannschaft ist nicht statthaft. ⁵Die Nachmeldung eines spielberechtigten Spielers kann an beliebiger Stelle der Reihenfolge erfolgen. ⁶Nachmeldungen sind nur bis zur drittletzten Runde der jeweiligen Klasse zulässig. ⁷Im Laufe eines Spieljahres dürfen für eine Mannschaft höchstens 16 Spieler nominiert werden.
- (3) ¹Nach dreimaliger Nominierung eines Spielers in einer ranghöheren Mannschaft erlischt die Teilnahmeberechtigung während des Spieljahres in der ranghöheren Mannschaft. ²Diese Regelung gilt nicht im Falle einer zulässigen, erfolgten Streichung des Spielers in einer rangniederen Mannschaft. ³Die Teilnahmeberechtigung für alle Mannschaftswettkämpfe auf Verbands-, Bezirks- und Kreisebene erlischt nach dreimaliger Nominierung in der Bundesliga bzw. in der 2. Bundesliga.
- (4) ¹Ein Spieler ist an einem Kalendertag nur für eine Mannschaft teilnahmeberechtigt. ²Bei Terminverlegungen ist zusätzlich der ursprünglich angesetzte Spieltag maßgebend.

§ 10 – Mannschaftsführer

- (1) ¹Jede Mannschaft benennt einen Mannschaftsführer. ²Aufgaben des Mannschaftsführers sind insbesondere:
- nominieren der eigenen Mannschaft (die Mannschaftsnominierung muss der Reihenfolge der Mannschaftsmeldung entsprechen);
 - prüfen der gegnerischen Mannschaftsnominierung (Mannschaftsführer sind berechtigt, von den gegnerischen Spielern zu verlangen, dass sich diese durch Vorlage des Personalausweises oder sonst wie ausweisen; ist dies nicht möglich, ist das Spiel unter Vorbehalt bis zur Klärung der Identität auszutragen);

- Wahrnehmung des Rechts, seinen Spielern zur Abgabe oder Annahme eines Remisangebots zu raten, ohne dass damit eine Bewertung der betreffenden Stellung verbunden sein darf;
- das Mitunterzeichnen des Spielberichts;
- der Mannschaftsführer der gastgebenden Mannschaft meldet das Ergebnis des Mannschaftskampfes am gleichen Tag der Spielleitung auf einem Spielberichtsvordruck; er muss das Ergebnis des Mannschaftskampfes und der einzelnen Bretter bis zu einem festgesetzten Zeitpunkt melden, wenn dies verlangt wird.

§ 11 – Durchführung der Wettkämpfe

- (1) Pflichten des gastgebenden Vereins:
- Bereitstellung eines geeigneten Spiellokals mit ausreichender Heizung, Beleuchtung und Belüftung;
 - Bereitstellung von ausreichendem, geeignetem Spielmaterial;
 - Schwierigkeiten, die sich aus der Vernachlässigung dieser Pflichten ergeben, gehen immer zu Lasten des gastgebenden Vereins.
- (2) ¹Der Gastverein hat an den Brettern mit ungeraden Zahlen Weiß. ²Werden Wettkämpfe an einem neutralen Ort ausgetragen, wird der in der Paarungstabelle an zweiter Stelle genannte Verein als Gastverein behandelt.
- (3) ¹Fehlen zu Beginn eines Kampfes Spieler, so können die betreffenden Bretter unter Namensnennung unbesetzt bleiben oder die nachfolgenden Spieler aufrücken und Ersatzspieler nominiert werden. ²Sind nicht genügend Ersatzspieler gemeldet, müssen die nicht besetzten Bretter am Schluss mit "entfällt" gekennzeichnet werden. ³Die schriftlich dem Schiedsrichter abgegebene Mannschaftsnominierung kann nur dann, vor ihrer Verlesung, korrigiert werden, wenn festgestellt wird, dass sie nicht den Regelungen der WTO entspricht.
- (4) ¹Die festgelegten Termine sind einzuhalten. ²Von der zuständigen Spielleitung kann ein angesetztes Spiel in Ausnahmefällen auf einen anderen Termin verlegt werden. ³Bei einer Terminverlegung auf Antrag ist der Antragsteller dem Gegner zum Ersatz der schon entstandenen Kosten verpflichtet. ⁴Terminverlegungen sollen den Beteiligten mindestens 20 Tage vor den neuen Terminen bekannt gegeben sein.
- (5) ¹Sofern Spieler an einem übergeordneten Turnier oder einer offiziellen Veranstaltung des SVW oder DSB teilnehmen und der Termin mit der Verbandsspielrunde kollidiert, können Mannschaften oder die betreffenden Spieler vor- oder nachspielen. ²Erläuterung: Hierunter fallen generell keine Mannschaftskämpfe anderer Klassen (=Ligaspiele Frauen und Männer). ³Die zuständige Spielleitung hat auf rechtzeitigen Antrag des Vereins für eine rasche Regelung zu sorgen und den Termin für die Austragung des Spiels in Verbindung mit den Beteiligten festzusetzen.
- (6) ¹Unerledigte Partien und Mannschaftskämpfe sind in jedem Fall bis zur nächsten Runde zu beenden. ²Einzelne Partien oder Mannschaftskämpfe der letzten Runde dürfen nicht verlegt werden.

§ 12 – Punktwertung

- (1) Es gilt folgende Mannschaftswertung:
- | | |
|---------------|--|
| gewonnen | (mehr Brettunkte als die gegnerische Mannschaft): 2 Punkte |
| unentschieden | (beide Mannschaften erzielen gleich viel Brettunkte): 1 Punkt |
| verloren | (weniger Brettunkte als die gegnerische Mannschaft): 0 Punkte. |

- (2) ¹Ergibt sich beim Endstand in der Tabelle Punktgleichheit mehrerer Mannschaften, entscheiden die Brettpunkte (Sieg 1, Remis ½, Verlust 0). ²Wird in der Endtabelle auch hier Gleichstand erreicht, ist ein Entscheidungsspiel auszutragen, sofern es um Titel, Auf- oder Abstieg geht. ³Termin und Ort werden von der Spielleitung bestimmt. ⁴Die Farbverteilung wird ausgelost. ⁵Ergibt sich ein unentschiedenes Ergebnis, entscheidet die Berliner Wertung. ⁶Führt auch dies zum Gleichstand, entscheidet das Los.
- (3) ¹Tritt eine Mannschaft nicht an oder erscheint sie mit weniger als vier Spielern an den Brettern, ist der Kampf für sie als verloren und für den Gegner als gewonnen zu werten bei einem Brettpunktverhältnis 8:0. ²Treten beide Mannschaften nicht an, wird der Kampf für beide als verloren gewertet. ³Bei fehlerhafter Reihenfolge haben alle gemäß ihrer gemeldeten Reihenfolge zu tief nominierte Spieler ihre Partien verloren. ⁴Dies muss von der zuständigen Spielleitung korrigiert werden.
- (4) ¹Nominiert eine Mannschaft auf dem Spielbericht einen oder mehrere nicht teilnahmeberechtigte Spieler, ist der Mannschaftskampf für sie als verloren und für den Gegner mit 8:0 als gewonnen zu werten. ²Dies muss von der zuständigen Spielleitung korrigiert werden.
- (5) ¹Besetzt eine Mannschaft ein Brett nicht, wird die Partie an diesem Brett für die betreffende Mannschaft als verloren gewertet. ²Besetzen beide Mannschaften das gleiche Brett nicht, wird dieses Brett für den Kampf nicht gewertet.
- (6) Bei jedem von einer Mannschaft entweder durch Nichtantreten der gegnerischen Mannschaft oder durch Nominierung von einem oder mehreren nicht teilnahmeberechtigten Spielern in der gegnerischen Mannschaft mit 8:0 gewonnenem Kampf müssen in der Abschlusstabelle bis zu 3½ Brettpunkte abgezogen werden, wenn es sich um Titel, Auf- oder Abstieg handelt und Mannschaften dadurch nach Brettpunkten gleichziehen können, jedoch bleiben mindestens die tatsächlich erzielten Brettpunkte erhalten.
- (7) Wenn die Mannschaftsstärke laut Ausschreibung weniger als acht Spieler beträgt, sind alle vorgenannten Punkte analog anzuwenden.

§ 13 – Seniorenmannschaftsmeisterschaft

- (1) ¹Die Meisterschaft wird jährlich verbandsweit ausgetragen. ²Es dürfen Spielgemeinschaften gebildet werden.

§ 14 – Frauen-Mannschaftsmeisterschaften

- (1) ¹Die Anzahl der Mannschaften in den Frauen-Mannschaftsmeisterschaften ist von der Zahl der Meldungen abhängig. ²Den Spielplan, die Spielpaarungen und einen eventuellen doppelrundigen Spielmodus legt der Referent für Frauenschachsport in Abhängigkeit der Meldungen fest.
- (2) ¹Die Vereine melden zum festgesetzten Termin pro Mannschaft vier Stammspielerinnen und bis zu 12 Ersatzspielerinnen. ²Nach diesem Termin kann die Meldung nicht mehr geändert oder ergänzt werden. ³Es dürfen pro Runde höchstens zwei Spielerinnen mit Gastspielgenehmigung nominiert werden. ⁴Gastspielgenehmigungen werden nur anerkannt, wenn der abgebende Verein selbst keine Mannschaft im Spielbetrieb der Frauen-Mannschaftsmeisterschaften (Württembergische Frauen-Mannschaftsmeisterschaft, Frauen-Regionalligen, Frauen-Bundesligen) gemeldet hat. ⁵Die Erteilung einer Gastspielgenehmigung ändert nicht die Vereinszugehörigkeit. ⁶Wenn ein Verein für eine Spielerin eine Gastspielgenehmigung erteilt, bleibt diese Spielerin weiterhin Vereinsmitglied und startet in Einzelmeisterschaften, Einladungsturnieren, Mannschaftskämpfen der Männer, der männlichen bzw. weiblichen Jugend und bei der Frauen-

Mannschaftsmeisterschaft der Landesverbände als Vertreterin ihres Heimatvereines. ⁷Die Spielerin, die von ihrem Verein eine Gastspielgenehmigung für eine andere Frauen-Vereins-Mannschaft erhält, ist aber im Bereich der Frauen-Mannschaftsmeisterschaften (**auch Blitz**) nur noch für den Gastverein spielberechtigt.

- (3) ¹Jede Mannschaft besteht aus vier Spielerinnen. ²Es müssen mindestens zwei Spielerinnen zu einem Mannschaftskampf antreten.
- (4) ¹Wenn es um Meisterschaft, Auf- oder Abstieg geht, entscheidet bei Punkt- und Brettpunktgleichheit ein Stichkampf bzw. Rundenturnier. ²Termin und Ort der Stichkämpfe werden von der Spielleitung bestimmt. ³Die Farbverteilung wird ausgelost. ⁴Ergibt sich nach dem Stichkampf weiterhin Gleichstand, entscheiden in dieser Reihenfolge:
- die Berliner Wertung,
 - das höchste gewonnene Brett,
 - das Los
- ⁵Gibt es bei dem Rundenturnier mehrerer Mannschaften wiederum Punkt- und Brettpunktgleichheit, entscheidet
- die Summe der Berliner Wertungen aus den einzelnen Begegnungen,
 - das Los

Abschnitt III: Einzelturniere

§ 15 – Meisterturnier

- (1) ¹Teilnahmeberechtigt sind (maximal 30):
- Absteiger aus der Deutschen Einzelmeisterschaft;
 - die 16 Erstplatzierten des letzten Meisterturniers (bei Gleichstand auf dem 16. Platz entscheidet die Wertung nach Buchholz);
 - die sechs Erstplatzierten des Kandidatenturniers (bei Gleichstand auf dem 6. Platz entscheidet die Wertung nach Buchholz);
 - der Pokalsieger des letzten Jahres, sofern dieser die Berechtigung für das Kandidatenturnier besitzt; falls dieser bereits zum Meisterturnier vorberechtigt ist, rückt der Zweitplatzierte des Pokalturniers nach, wenn dieser bereits die Qualifikation zum Kandidatenturnier besitzt;
 - der Sieger der U-18-Jugendmeisterschaft des gleichen Jahres.
- ²Es können so viele Freiplätze vergeben werden, dass die Zahl der Spieler nicht über 30 steigt. ³Die Freiplätze werden vom Verbandsspielausschuss vergeben. ⁴Insbesondere sollen Spieler mit einer DWZ oder einer ELO-Zahl über 2200 berücksichtigt werden.
- (2) Im Meisterturnier werden neun Runden nach Schweizer System gespielt.
- (3) ¹Wer seine Teilnahmeberechtigung für das Meisterturnier nicht wahrnimmt, steigt in das Kandidatenturnier ab. ²In besonderen Härtefällen kann der Verbandsspielausschuss davon befreien.
- (4) ¹Der Sieger erhält den Titel "Schachmeister von Württemberg des Jahres 20...". ²Bei Punktgleichheit entscheidet die Buchholzwertung, danach die verfeinerte Buchholzwertung und schließlich das Los über die Platzierung.
- (5) ¹Die Erstplatzierten haben das Recht, unter Beachtung der Bestimmungen zur Teilnahmeberechtigung gemäß der Turnierordnung des Deutschen Schachbundes, im folgenden Jahr an der deutschen Meisterschaft teilzunehmen. ²Die Anzahl richtet sich nach der Quotierung durch den DSB.

**§ 16 – Kandidatenturnier**

- (1) ¹Teilnahmeberechtigt sind (maximal 46):
- Absteiger aus dem Meisterturnier (maximal 14);
 - die Siebt- bis Sechszehnplatzierten des letzten Kandidatenturniers (bei Punktgleichheit entscheidet die Wertung nach Buchholz);
 - je zwei Teilnehmer aus den Bezirken;
 - je ein Teilnehmer aus den drei mitgliederstärksten Bezirken;
 - der Pokalsieger des letzten Jahres, sofern er nicht bereits zum Kandidatenturnier vorberechtigt ist; falls dieser bereits zum Meisterturnier vorberechtigt ist, rückt der Zweitplatzierte des Pokaltourniers nach;
 - die Zweit- bis Fünftplatzierten der U-18-Jugendmeisterschaft des gleichen Jahres;
 - die Siegerin des letzten Frauen-Meisterturniers.
 - die zur WFEM (A- und/oder B-Turnier) gemeldeten Teilnehmerinnen gemäß den Vorgaben nach §18(4), wenn eine separate WFEM entfällt.
- ²Der ausrichtende Verein erhält einen Freiplatz. ³Weitere Freiplätze können vom Verbandsspielausschuss bis zum Erreichen der Teilnehmerzahl von 46 vergeben werden.
- (2) ¹Das Kandidatenturnier wird in einer Gruppe gespielt. ²Gespielt werden neun Runden nach Schweizer System.
- (3) ¹Wer seine Teilnahmeberechtigung nicht wahrnimmt, muss sie neu erwerben. ²In besonderen Härtefällen kann der Verbandsspielausschuss davon befreien.
- (4) Bei Punktgleichheit entscheidet die Buchholzwertung, danach die verfeinerte Buchholzwertung und schließlich das Los über die Platzierung.

§ 17 – Sonstige Turniere

- (1) ¹Über die Art der Turniere, ihre Durchführung und über die Zusammensetzung des Teilnehmerfeldes entscheidet der Verbandsspielausschuss. ²Es können auch Turniere im Zweijahresrhythmus und Mannschaftsturniere durchgeführt werden.

§ 18 – Frauen-Einzelmeisterschaften

- (1) ¹In den Jahren vor der DFEM wird als Qualifikationsturnier für die DFEM ein Frauen-Meisterturnier (A-Turnier) durchgeführt. ²Teilnahmeberechtigt sind nur Spielerinnen mit einer DWZ von mindestens 1750 (Stand: Beginn des Halbjahres, in dem das Turnier stattfindet). ³Der Turnierleiter kann in Ausnahmefällen Spielerinnen mit einer schwächeren/ohne DWZ zu diesem Turnier zulassen. ⁴Bis sechs Teilnehmerinnen wird ein Rundenturnier gespielt, ab sieben Teilnehmerinnen fünf Runden nach Schweizer System. ⁵Die Siegerin des A-Turniers erhält den Titel „Württembergische Meisterin 20..“ und ist für das nächste Herren-Kandidatenturnier vorberechtigt. ⁶Die Erstplatzierten des A-Turniers sind entsprechend der Festlegung der Teilnehmerzahl durch den Bundesspielausschuss berechtigt, an der Deutschen Frauen-Einzelmeisterschaft teilzunehmen.
- (2) ¹Parallel zum A-Turnier und in den Zwischenjahren wird ein B-Turnier durchgeführt. ²Über den genauen Modus entscheidet der Referent für Frauenschach. ³Siegerin eines Frauen B-Turniers erwirbt die Berechtigung, am nächsten Frauen-A-Turnier teilzunehmen.
- (3) Bei Punktgleichheit entscheiden bei beiden Turnieren über die Platzierung in dieser Reihenfolge:
- Sonneborn-Berger- bzw. Buchholz-Wertung,
 - direkter Vergleich (sofern es diesen zwischen allen Betroffenen gab),
 - zwei Entscheidungspartien mit 2×5 Minuten,

d) das Los.

- (4) ¹Voraussetzung für die Durchführung des A-Turniers sowie des B-Turniers ist die schriftliche und persönliche Meldung an das Referat Frauenschach und die Zulassung von mindestens 4 Teilnehmerinnen zum A- oder B-Turnier. ²Wird diese Zahl nicht erreicht, kann die WFEM im Rahmen des Kandidaten-Turniers (vgl. WTO §16) ausgespielt werden, wobei die bestplatzierte Spielerin den Titel Württ.-Frauen-Meisterin und die damit verbundenen Qualifikationen erlangt. ³Um eine Zulassung zum Kandidaten-Turnier zu rechtfertigen, müssen die zum Frauen- B-Turnier gemeldeten Teilnehmerinnen zum Meldeschluss des Frauenturniers eine DWZ>1500 belegen; ein Frauen B-Turnier entfällt dann ggf. ersatzlos.
- (5) Titelgewinn:
- den Titel Württembergische Meisterin erhält die Siegerin des Frauen-Meisterturniers, in den Zwischenjahren die Siegerin der „Offenen Frauen-Einzelmeisterschaft“. Liegt nur eine oder keine Meldung vor, d.h. es findet kein entsprechender Wettbewerb mit wenigstens 2 Teilnehmerinnen statt, wird kein Titel vergeben. Eine weiterführende Qualifikation wird durch einfache Nominierung durch den/die Ref. f. Frauenschach gewährt.
 - den Titel Juniorenmeisterin erhält die bestplatzierte U-23-Spielerin.

§ 19 – bleibt frei**§ 20 – Senioreneinzelmeisterschaft**

- (1) ¹Teilnahmeberechtigt sind Herren, die im Turnierjahr mindestens das 60. Lebensjahr und Frauen, die im Turnierjahr mindestens das 55. Lebensjahr vollenden. ²Das Turnier wird als "Offene Württembergische Seniorenmeisterschaft" ausgetragen. ³Es werden sieben oder neun Runden nach Schweizer System gespielt. ⁴Der Sieger erhält den Titel "Seniorenmeister von Württemberg 20.."

Abschnitt IV: Jugendmeisterschaften**§ 21 – Jugendmeisterschaften**

- (1) ¹Gemäß § 7 der Satzung des SVW sind die Jugendlichen der Schachvereine und Schachabteilungen in der Württembergischen Schachjugend (WSJ) zusammengefasst und regeln die Durchführung der Jugendturniere in eigener Verantwortung. ²Für Turniere, die nicht auf Verbandsebene ausgetragen werden, sind die Jugendleiter der Schachbezirke und Schachkreise im Rahmen der Regelungen der WSJ zuständig.

Abschnitt V: Pokalmeisterschaften**§ 22 – Pokal-Mannschaftsmeisterschaft (Viererpokal)**

- (1) ¹Jeder Bezirk stellt eine Mannschaft. ²Die beiden mitgliederstärksten Bezirke stellen je eine weitere Mannschaft. ³Zugelassen sind nur Vereinsmannschaften. ⁴Vereine mit einer Mannschaft in der Bundesliga oder 2. Bundesliga und die beiden Finalisten des Vorjahres erhalten auf Antrag einen Freiplatz; die Antragstellung dazu muss zu Saisonbeginn (01.09.) erfolgen und es muss dabei die Mannschaftsmeldung eingereicht werden.
- (2) ¹Eine Mannschaft besteht aus 20 Spielern, die zu Beginn der Meisterschaft auf unterster Ebene gemeldet werden müssen. ²Die Reihenfolge ist nicht vorgeschrieben, sie kann zu jedem Wettkampf aus dem Kontingent der gemeldeten Spieler frei gewählt werden. ³Die Teilnahmeberechtigung gilt, wenn die

Abmeldung eines Spielers als spielaktives Mitglied nach dem 31.05. erfolgt, bis zum Ende des Turniers, auch wenn Spieltermine nach dem 30.06. angesetzt sind.⁴Nachmeldungen sind möglich, aber keine Abmeldungen.⁵Spieler eines Vereins dürfen für höchstens zwei Pokal-Mannschaften gemeldet werden.

- (3) Für die Pokalmannschaftsmeisterschaft gilt nachstehender Spielplan:
- Die Vorrunde wird vom Verbandsspielausschuss so ausgelost, dass für die 1. Hauptrunde acht Mannschaften verbleiben; die Mannschaften, die in der Vorrunde gegeneinander spielen müssen, erhalten dieselbe Startnummer, allerdings mit Index a und b versehen.
 - In der 1. Hauptrunde spielen:
Partie Nr. 11: Mannschaft Nr. 1 - Mannschaft Nr. 2
Partie Nr. 12: Mannschaft Nr. 3 - Mannschaft Nr. 4
Partie Nr. 13: Mannschaft Nr. 5 - Mannschaft Nr. 6
Partie Nr. 14: Mannschaft Nr. 7 - Mannschaft Nr. 8
 - In der 2. Hauptrunde spielen:
Partie Nr. 21: Sieger Partie Nr. 11 - Sieger Partie Nr. 12
Partie Nr. 22: Sieger Partie Nr. 13 - Sieger Partie Nr. 14
 - In der 3. Hauptrunde spielen:
Partie Nr. 31: Sieger Partie Nr. 21 - Sieger Partie Nr. 22
- (4)¹Das Heimrecht für das erste Spiel wird ausgelost.
²Spielfreies Weiterkommen zählt als Heimrecht.³In den nachfolgenden Begegnungen soll das Heimrecht, auch unter Berücksichtigung der Vorrunde, wechseln.⁴Bei Gleichstand erhält die Mannschaft mit der niedrigeren Startnummer Heimrecht.
- (5)¹Die Gastmannschaft hat an den Brettern eins und vier die weißen Steine.²Die Heimmannschaft hat an den Brettern zwei und drei die weißen Steine.
- (6) Die Bedenkzeit beträgt 90 Minuten für die ersten 40 Züge; nach der Zeitkontrolle 30 Minuten je Spieler zusätzlich für die verbleibenden Züge; zusätzlich pro Zug 30 Sekunden von Beginn an (Fischer-Modus).
- (7)¹Es hat die Mannschaft gewonnen, welche die Mehrheit der Brettunkte erreicht hat.²Bei unentschiedenem Ausgang einer Begegnung wird die Berliner Wertung angewandt.³Führt auch das zu Gleichstand, ist zwischen den Mannschaftsführern zu lösen.
- (8)¹Die gastgebende Mannschaft stellt den Schiedsrichter und sorgt für einen reibungslosen Ablauf des Wettkampfes.²Sie hat sofort nach Beendigung des Wettkampfes die beiderseitig unterzeichnete Spielberichtskarte an den Pokal-Spielleiter zu schicken.
- (9) Ein Fahrtkostenausgleich findet nicht statt.
- (10)¹Der Sieger ist Pokalmannschaftsmeister von Württemberg.
²Er vertritt zusammen mit dem Zweitplatzierten den SVW bei der deutschen Pokal-Mannschaftsmeisterschaft.

§ 23 – Pokal-Einzelmeisterschaft (Dähne-Pokal)

- (1)¹Den Endkampf um den Pokalsieg auf Verbandsebene bestreiten 16 Spieler.²Jeder Bezirk stellt zwei Teilnehmer, die restlichen vier Teilnehmer werden auf die Bezirke entsprechend ihrer Mitgliederzahl aufgeschlüsselt.³In den Bezirken (ggf. Kreisen) werden Qualifikationsturniere durchgeführt, zu denen alle Spieler mit einer Spielberechtigung Zugang haben.⁴Die Meldung der qualifizierten Spieler an die Spielleitung muss zum festgesetzten Termin mit folgenden Angaben erfolgen: Vorname, Name, aktuelle Adresse, Telefonnummer, ggf. Email.⁵Fehlerhafte Angaben gehen zu Lasten des meldenden Bezirks.
- (2)¹Es wird nach dem K.O.-System gespielt.²Die Bedenkzeit beträgt 90 Minuten für die ersten 40 Züge; nach der Zeitkontrolle 30 Minuten je Spieler zusätzlich für die verbleibenden Züge; zusätzlich pro Zug 30 Sekunden von Beginn an (Fi-

scher-Modus).³Bei unentschiedenem Ausgang der Pokalpartie werden zwei Fünf-Minuten-Blitzpartien gespielt.⁴Besteht auch danach Gleichstand, so wird der Blitzwettkampf bis zur nächsten Gewinnpartie fortgesetzt.⁵Vor der ersten Blitzpartie wird die Farbverteilung neu ausgelost und wechselt in den folgenden Blitzpartien.

- (3)¹Jeder Spieler erhält eine Startnummer, die vom Verbands-spielausschuss ausgelost wird.²Es gilt dann nachstehender Spielplan:
- In der 1. Runde spielen:
Partie Nr. 11: Spieler Nr. 1 - Spieler Nr. 2
Partie Nr. 12: Spieler Nr. 3 - Spieler Nr. 4 usw.
 - In der 2. Runde spielen:
Partie Nr. 21: Sieger Nr. 11 - Sieger Nr. 12.
Partie Nr. 22: Sieger Nr. 13 - Sieger Nr. 14 usw.
 - In der 3. Runde spielen:
Partie Nr. 31: Sieger Nr. 21 - Sieger Nr. 22.
Partie Nr. 32: Sieger Nr. 23 - Sieger Nr. 24.
 - In der 4. Runde spielen:
Partie Nr. 41: Sieger Nr. 31 - Sieger Nr. 32.
- (4)¹Die erstgenannten Spieler haben Heimrecht und spielen mit "Schwarz".²Das Heimrecht und die Farbe für die erste Runde werden ausgelost.³In den nachfolgenden Begegnungen sollen das Heimrecht und die Farbe wechseln.⁴Bei Gleichstand erhält der Spieler mit der niedrigeren Startnummer Heimrecht und "Schwarz".⁵Die Teilnehmer sind verpflichtet, untereinander umgehend Kontakt aufzunehmen, um Spielort und Spieltermin abzusprechen.⁶Der auswärts antretende Spieler hat gegenüber seinem Gegner, bzw. dessen Verein Anspruch auf Aufwandsentschädigung (Bundesbahnfahrkarte 2. Klasse für eine Strecke).
- (5)¹Der Pokalsieger ist für das nächste Kandidatenturnier vorberechtigt.²Sofern er bereits die Vorberechtigung für das Kandidatenturnier besitzt, ist er für das nächste Meisterturnier vorberechtigt.³Falls er bereits zum Meisterturnier qualifiziert ist, rückt der Zweitplatzierte entsprechend nach.
- (6) Die beiden Erstplatzierten sind berechtigt, unter Beachtung der Bestimmungen zur Teilnahmeberechtigung gemäß der Turnierordnung des Deutschen Schachbundes, an der deutschen Pokal-Einzelmeisterschaft teilzunehmen.

Abschnitt VI: Blitz- und Schnellschachmeisterschaften

§ 24 – Anzuwendende Regeln

- (1) Die Blitzmeisterschaften des SVW werden nach Anhang B der FIDE-Regeln ausgetragen.
- (2) Die Schnellschachmeisterschaften des SVW werden nach Anhang A der FIDE-Regeln ausgetragen.

§ 25 – Blitz-Mannschafts-Meisterschaft

- (1)¹Die Blitz-Mannschafts-Meisterschaft wird im Rundensystem gespielt.²Zugelassen sind nur Vereinsmannschaften.³Eine Mannschaft besteht aus vier Spielern und bis zu sechs Ersatzspielern.
- (2)¹Die Mannschaftsmeldung ist vor Beginn der Meisterschaft in festgelegter Reihenfolge abzugeben.²Die Reihenfolge kann während der Meisterschaft nicht geändert werden und zwar von der untersten Ebene an.³Nachmeldungen sind nicht statthaft.
- (3) Teilnahmeberechtigt sind:
23 Mannschaften aus den Bezirken; jeder Bezirk stellt zwei Mannschaften, die restlichen Mannschaften werden auf die Bezirke entsprechend ihrer Mitgliederzahl aufgeschlüsselt;

- die vier bestplatzierten Mannschaften der letzten Blitzmannschaftsmeisterschaft, wenn die Mannschaftsmeldung zu Saisonbeginn (01.10.) eingereicht wurde;
 der ausrichtende Verein stellt eine Mannschaft.
- (4) Die Erstplatzierten der Blitz-Mannschafts-Meisterschaft sind, entsprechend der Festlegung der Teilnehmerzahl durch den Bundesspielausschuss, berechtigt, an der deutschen Blitz-Mannschafts-Meisterschaft teilzunehmen.

§ 26 – Blitz-Einzelmeisterschaft

- (1) Die Blitz-Einzelmeisterschaft wird im Rundensystem gespielt.
- (2) Teilnahmeberechtigt sind:
 die vier Erstplatzierten der letzten Blitz-Einzelmeisterschaft; 20 Teilnehmer aus den Bezirken; jeder Bezirk stellt zwei Teilnehmer, die restlichen acht Teilnehmer werden auf die Bezirke entsprechend ihrer Mitgliederzahl aufgeschlüsselt;
 so viele Freiplätze, dass die gesamte Teilnehmerzahl 26 nicht überschreitet.
- (3) Die Erstplatzierten der Blitz-Einzelmeisterschaft sind, entsprechend der Festlegung der Teilnehmerzahl durch den Bundesspielausschuss, berechtigt, unter Beachtung der Bestimmungen zur Teilnahmeberechtigung gemäß der Turnierordnung des Deutschen Schachbunds, an der deutschen Blitz-Einzelmeisterschaft teilzunehmen.

§ 27 – Frauen-Blitz-Meisterschaften

- (1) ¹Bis 14 Teilnehmerinnen wird ein Doppel-Rundenturnier, bis 30 Teilnehmerinnen ein einfaches Rundenturnier, bei mehr als 30 Teilnehmerinnen im Gruppen-System mit Vor- und Endrunde gespielt. ²In der Vorrunde werden etwa gleich starke Gruppen mit jeweils 8-12 Spielerinnen nach einer aktuellen DWZ-Liste gebildet (z.B. Gruppe 1: Spieler 1, 6, 7, 12; Gruppe 2: Spieler 2, 5, 8, 11; Gruppe 3: Spieler 3, 4, 9, 10). ³Aus jeder Gruppe steigen gleich viele Spielerinnen in die Endrunde auf. ⁴Die Endrunde wird mit 12 Spielerinnen als Rundenturnier ausgetragen. ⁵Die Punkte aus den Vorrundengruppen werden nicht übernommen. ⁶Bei Punktgleichheit mehrerer Spielerinnen entscheidet über die Platzierung in dieser Reihenfolge:
- die Sonneborn-Berger-Wertung,
 - der direkte Vergleich,
 - zwei Fünf-Minuten-Blitzpartien
 - das Los.
- ⁷Die Siegerin erhält den Titel "Württembergische Blitzmeisterin 20..". ⁸Die Erstplatzierten sind entsprechend der Festlegung der Teilnehmerzahl durch den Bundesspielausschuss berechtigt, an der Deutschen Frauen-Blitz-Einzel-Meisterschaft teilzunehmen.
- (2) ¹Die Frauen-Blitz-Mannschaftsmeisterschaft wird jährlich direkt im Anschluss an die Blitz-Einzelmeisterschaft ausgetragen. ²Es wird ein Rundenturnier gespielt. ³Bezüglich der Aufstellung, dem Einsatz von Gastspielerinnen und dem Verfahren bei Punktgleichheit gilt § 14 (2) bis (4).

§ 28 – Württembergische Schnellschachmeisterschaft

- (1) ¹Die Schnellschachmeisterschaft wird als Einzelmeisterschaft in einer Gruppe nach Schweizer System gespielt. ²Sie ist offen für alle Spieler mit einer Spielberechtigung für einen Verein oder eine Schachabteilung im SVW oder im Badischen Schachverband.
- (2) ¹Es wird ein Startgeld erhoben, das zur Finanzierung der Organisationskosten und des Preisfonds dient. ²Der Verband garantiert drei erste Preise. ³Die Turnierausschreibung erfolgt

durch den Veranstalter jeweils rechtzeitig und legt einen Meldeschlusstermin fest.

- (3) ¹Der bestplatzierte Spieler mit einer Spielberechtigung im SVW erhält den Titel "Württembergischer Schnellschachmeister 20..". ²Die besten Spieler mit einer Spielberechtigung im SVW sind, entsprechend der Festlegung der Teilnehmerzahl durch den Bundesspielausschuss, berechtigt, unter Beachtung der Bestimmungen zur Teilnahmeberechtigung gemäß der Turnierordnung des Deutschen Schachbunds, an der nächsten deutschen Schnellschachmeisterschaft teilzunehmen.

§ 29 – Württembergische Frauen-Schnellschachmeisterschaft

- (1) ¹Die Württembergische Frauen-Schnellschachmeisterschaft wird jährlich ausgerichtet und kann in einer gemeinsamen Veranstaltung mit der Herren-Schnellschachmeisterschaft durchgeführt werden. ²Spielerinnen, die keine aktive Spielberechtigung im SVW haben, werden nicht berücksichtigt (Preise, Wertung, Titel, Qualifikation).
- (2) Die bestplatzierte württembergische Spielerin erhält den Titel "Württembergische Schnellschachmeisterin 20..".
- (3) Bei Punktgleichheit entscheidet über die Platzierung der württembergischen Spielerinnen in dieser Reihenfolge (nur gültig wenn nicht mit den Herren zusammen gespielt wird):
- die Buchholz-Wertung,
 - der direkte Vergleich (sofern es diesen zwischen allen Betroffenen gab),
 - zwei Fünf-Minuten-Blitzpartien bzw. ein Rundenturnier,
 - das Los.

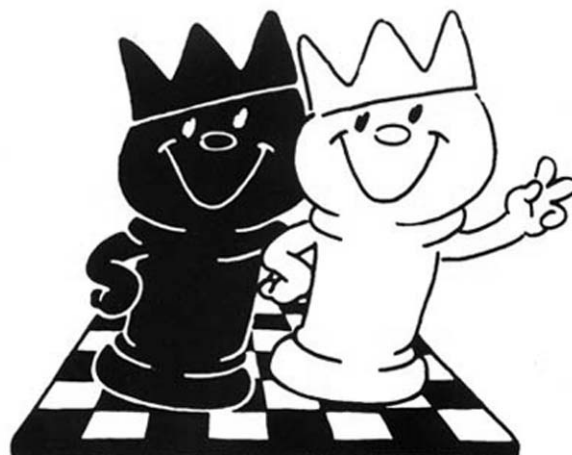

**Ende redaktioneller Teil
 Schachzeitung Württemberg**