Schach Zeitung

WÜRTTEMBERG 12/2012

Verkündigungsorgan des Schachverbands Württemberg e.V.
Verantwortlich im Sinne des Presserechts ist der Präsident:
Bernhard Mehrer, Tiergartenweg 30/1 in 73061 Ebersbach,
Tel: 07163-5982, E-Mail: bernhard.mehrer(ät)svw.info

online: www.svw.info http://schachzeitung.svw.info

Geschäftsstelle: Gerd-Michael Scholz, Panoramastr. 4 in 89604 Allmendingen,
Tel: 07391-8387, E-Mail: geschaeftsstelle(ät)svw.info

Leitung der Redaktion: Klaus Liehr, Westbahnhofstr. 20 in 72070 Tübingen
E-Mail: Einsendungen: schachzeitung(ät)svw.info
Kommunikation (Fragen etc.): relldoc(ät)aol.com
Telefon: 07071-410903

Ausgabe	Redaktionsschluss
Januar 2013 →	4. Dezember

Nachrichten aus dem Schachverband

Grußwort zum Jahreswechsel

Liebe württembergische Schachspielerinnen und Schachspieler,

in diesem Jahr, das nun zu Ende geht, haben wir gemeinsam manches erreicht, vieles bleibt noch zu tun. Ziel der besonders wichtigen Vorhaben waren u. a. die Zahl unserer Mitglieder, alt wie jung, auf dem guten Niveau zu stabilisieren, den Spielbetrieb sowie den schachlichen Wettbewerb sicherzustellen und das Image der Sportart „Schach“ in der breiten Öffentlichkeit zu erhalten. Dies alles ist uns, bei einer kleinen Steigerung auf ca. 9.300 Mitglieder, über Erwarten gut gelungen.

In der konsequenten Weiterentwicklung der Mitgliederzahlen stehen wir im kommenden Jahr wieder vor vergleichbaren Herausforderungen, nämlich einem demoskopisch bedingten Rückgang der Bevölkerung. Auf der Agenda für das kommende Jahr stehen dann noch “Schach in der Schule, Verein und Schule oder Schach in der Vereinsjugend, die wir mit großem Engagement angehen wollen. Auch gilt es eine Lösung für das „Damenschach“ zu finden, das bei einem Mitgliederanteil von nur 7% dringend einer nachhaltigen Förderung bedarf.
Weitere große und kleinere Projekte, aus welchen der Verbandstag und seine Organisation herausragen, runden die Palette des Jahresprogramms 2013 ab.

Liebe SchachspielerInnen, vor uns liegen interessante und umfangreiche Aufgaben. Wir hoffen, diese mit Ihrer Unterstützung erfolgreich zu erledigen.

Ganz herzlichen Dank sage ich allen, die mit ihrer Tatkraft und ihrem Engagement geholfen haben, dass Schach in unseren Vereinen, Kreisen, Bezirken und dem Verband noch so positiv erlebbar ist und so gut funktioniert hat.

Ihnen und Ihren Familien wünsche ich ein friedvolles, ruhiges Weihnachtsfest und einen guten Start in das Neue Jahr, Gesundheit und viel Erfolg und Spaß im Schach.

Ich grüße Sie sehr herzlich

Bernhard Mehrer
Präsident des SVW

Aus dem Inhalt

k.B.=keine Berichte

Grußwort des Präsidenten……..	1
Glückwünsche an Armin Winkler…….	2
Bericht Dähnepokal 2012……..	2
Bericht Grundlehrgang C-Trainer…….	3
Fortbildung C-Trainer……..	4
Ausschreibung Lehrgang C-Trainer……..	5
Oberliga und Verbandsligen……..	5
Redaktionsschluss…….	1
Impressum/Adressen SVW……...	2
Anzeigenpreise……...	4
Einsende-Regeln……...	4
Württ. Schachjugend……...	7
Seniorenschach……...	8
Frauenschach……...	9
Breitenschach……...	9
SVW-Service……...	11
Terminkalender……...	11
Problemschach……...	12
Bezirk Stuttgart……...	14
Bezirk Unterland……...	19
Bezirk Neckar-Fils……...	22
Bezirk Alb-Schwarzwald……...	26
Bezirk Oberschwaben……...	30
Bezirk Ostalb……...	33
Turnierausschreibungen……...	35
Schulschach……...	k.B.
Leistungsschach……...	k.B.

Schachverband Württemberg e.V.

www.svw.info **Bankverbindung:** KSK Ostalb; Nr. 440063683; BLZ 61450050
Geschäftsstelle : Gerd-Michael Scholz, Panoramastr. 4, 89604 Allmendingen,
Tel: 07391-8387, Fax: 032223744221, geschaeftstelle(ät)svw.info
E-Mail-Adressen haben d. einheitliche Form: vorname.nachname(ät)svw.info
Bei einer Adressenänderung oder Fragen, kontaktieren Sie bitte :
mail-admin(ät)svw.info. Weitere Informationen: www.svw.info/home/emails/

Das Präsidium:
Präsident: Bernhard Mehrer, Tiergartenweg 30/1, 73061 Ebersbach, 07163-5982, E-Mail*); **Ehrenpräsident**: Hanno Dürr, Welfenstr. 86, E-Mail*), 70599 Sttgt, 0711-6746163; **Vizepräsidenten**: Walter Pungartnik, Tannenweg 15, 71665 Vaihingen, Fa 07042-12508, E-Mail*); Armin Winkler, Johannes-Brahms-Str. 12, 70806 Kornwestheim, 07154-156418, E-Mail*); Christian Wolbert, Ditzinger Str. 31, 70839 Gerlingen, Tel. 07156-309140, E-Mail*); **Schatzmeister**: David Blank, Robert-Koch-Str. 124, 73760 Ostfildern, 0711-71950290, E-Mail*); **Verbandsspielleiter**: Thomas Wiedmann, Eichenstr. 1, 73114 Schlat, 07161-811799 p, E-Mail*); **Jugendleiter**: Michael Meier, Hornrain 15, 71573 Allmersbach i.T., 0170-5405367; **Ref. für Presse- und Öffentlichkeitsarbeit**: Harry Pfriender, Beethovenstr. 2, 78647 Trossingen, 07425-31174, E-Mail*)

Die Referenten:
2. Vorsitzender WSJ: Thomas Müller, Konrad-Witz-Str. 6, 78628 Rottweil, Tel:0741-8822, E-Mail: t.mueller@wsj-schach.de; **Ref. Schulschach:** Bernd Grill, Springenstr. 32, 89551 Königsbronn, Tel.: 07328-924697, E-Mail*); **Ref. Frauenschach:** Biserka Brender, Schlosserstr. 14A, 70180 Stuttgart, Tel: 0711-602005, E-Mail*); **Ref. Mitgliederverwaltung**: Werner Dangelmayer, Biberacher Str. 19/1, 88448 Attenweiler, 07357-916172, E-Mail*); **Ref. Seniorenschach:** Hajo Gnirk, Albblickweg 12, 73560 Böbingen, 07173-7145187, Fa: 07173-7145908; **Ref. Ausbildung:** Armin Dorner, Lauenbühlstr. 54, 88161 Lindenberg, Tel. 08381-7873, E-Mail*); **Ref. Breiten- u. Freizeitschach**: Walter Pungartnik (s.Vizepräsident), E-Mail*), **Ref. Leistungssport** Ulrich Haag, Schöntalerstr. 61, 71522 Backnang, 07191-64694, E-Mail*); **Wertungsreferent** (DWZ): Andreas Warsitz, Wilhelm-Schäffer-Str. 97, 74078 Heilbronn, 0177-4652422, E-Mail*), **Ref. Problemschach**: Wolfgang Erben, Fasanenweg 1, 75391 Gechingen, Tel: 07056 1297, E-Mail*); **Rechtsberater**: Dr. Friedrich Gackenholz, Friedrich-List-Str. 18, 73760 Ostfildern, Tel: 0711-3412878, E-Mail*); **IT-Beauftragter**: Holger Schröck, Osterbronnstr. 82, 70565 Stuttgart, 0711-2737788, E-Mail*)

Der Verbandsspielausschuss:
Schiedsrichterobmann: Klaus Bornschein, Friedenaustr. 21, 70188 Sttgt, /Fax 0711-283861; **Ref. Frauenschach**: Biserka Brender (s. Referenten); **Ref. Seniorenschach:** Hajo Gnirk, Albblickweg 12, 73560 Böbingen, 07173-7145187, Fa: 07173-7145908; **Beisitzer:** Holger Namyslo, Otto-Dix-Str. 34, 78532 Tuttlingen, 07461-13292, E-Mail*); Dietrich Noffke, E-Mail*), Waldeckstr.7, 74372 Sersheim, +Fa: 07042-33931; Bernd Michael Werner, Wildungerstr. 83, 70372 Sttgt, 0711 5000058; Klaus Fuß, Flandernstr. 53, 72458 Albstadt, Tel: 0176-40160549, E-Mail*); Martin Egle, Sauerbruchstr. 19, 73432 Unterkochen, Tel: 07361-89326, E-Mail*); Roland Mayer, Gartenstr. 12, 89168 Niederstotzingen, Tel: 07325-919315, E-Mail*); Florian Siegle, Störzbachstr. 13, 70191 Stuttgart, Tel: 0176-12381022, E-Mail*)

Die Kassenprüfer:
Konstantinos Parashidis, Rechbergstr. 45, 70806 Kornwestheim, Tel: 07154-26134, E-Mail*); Gerhard Lauppe, Seerosenstr. 60, 70563 Stuttgart, 0711-7356883, Fa: 0711-78241865, E-Mail*), Reserve-Prüfer: Gunter Kaufmann, Balinger Str. 89, 78532 Tuttlingen 07461-164824, E-Mail*)

Das Verbandsschiedsgericht:
Vorsitzender: Dr. Rolf Gutmann, Zeppelinstr. 6, 73614 Schorndorf, Tel. 0711-1848332, E-Mail*); **Stellv. Vorsitzender**: Alexander Häcker, Fehrbelliner Str. 39, 70499 Stuttgart, Tel: 0711-8873049, E-Mail*); **Beisitzer**: Ute Jusciak, Michael Schwerteck, Dr. Marc Stuckel

Herzlichen Glückwunsch, lieber Armin Winkler

Ich freue mich sehr, dass ich Ihnen im Namen der gesamten Schachgemeinde Württembergs zu Ihrem 50. sten Geburtstag sehr herzlich gratulieren darf. Mit Ihnen steht heute ein Schachfreund und ehrenamtlicher Funktionär im Mittelpunkt, der diese Ehrung mehr als verdient hat. Immer wenn es galt anzupacken oder Ideen für eine Problemlösung zu finden, waren Sie in vorderster Front aktiv, unabhängig davon, ob Ihr Einsatz bei der WSJ, Ihrem Verein oder im Kreis, im Bezirk oder im Verband gefordert war. Sehr gut in Erinnerung geblieben ist die Sanierung unseres Haushaltes, die Sie, gemeinsam mit Schachfreund Eberhard Hallmann bewerkstelligt haben.

Lieber Armin Winkler, für Ihren unermüdlichen Einsatz haben Sie, verdientermaßen fast alle Ehrungen, die es in unserem Verband gibt, bereits erhalten. Vermutlich müssen wir für Sie ganz neue Ehrungen einführen. Ich habe mir nämlich einmal die Mühe gemacht, die Zahl der Jahre zu addieren, die Sie bislang als Ehrenamtlicher im Einsatz waren und bin auf die stolze Zahl von 108 Jahre gekommen. Diese Zahl zeigt schon, in welchem Maße Sie für den Schachverband Württemberg bislang aktiv waren. Dafür danken wir Ihnen sehr herzlich und hoffen, dass sie das Verbandsgeschehen auch in Zukunft nachhaltig unterstützen.

Im Namen aller württembergischen Schachfreunde wünsche ich Ihnen noch viele interessante und fröhliche Begegnungen rund um das Schachbrett und seine Anhänger, neue Ideen, die das Schach in Württemberg unterstützen, viel Erfolg im Wettkampf und ganz besonders Gesundheit.

Bernhard Mehrer
Präsident des SVW

VERBANDSEINZELPOKAL (DÄHNEPOKAL) 2012

Sören Pürckhauer gewinnt mit 2 Entscheidungspartien im Blitzen

Was im Fußball ein Elfmeterschießen ist, ist im Dähnepokal die Entscheidung nach einer Remispartie durch das Blitzen. Die Reisen zum Gegner im Pokal sind häufig weit und beschwerlich, so ist klar, dass die Sache an Ort und Stelle entschieden werden muss. Geht die Turnierpartie Remis aus, sind 2 Blitzpartien angesetzt. Gehen auch diese Remis aus, wird so lange geblitzt, bis einer „umkippt“. Sören Pürckhauer vom SV Sontheim ist jedenfalls ein guter Blitzer und gewann sowohl im Halbfinale gegen Werner Frey (Bad Urach) wie auch im Finale gegen Max Arnold (Pfalzgrafenweiler) sämtliche Blitzpartien. Das Finale wurde in Pfalzgrafenweiler gespielt, da ist man auch durchaus froh über die Errungenschaften eines Navis und auch nachvollziehbar, dass der Reisende durch ein frühes Remisangebot die Sofiaregel nicht beachtete.

Nicht so schön war dieses Jahr, dass es in der ersten Runde gleich vier Spielausfälle gab. Dähnepokal ist und bleibt ein Wettbewerb für Schachspieler, die auch spielen wollen und manch weite Reise und auch immer wieder Kompromisse beim Spiellokal in Kauf nehmen müssen. Dieses sollte einem vor Anmeldung zu diesem Wettbewerb bewusst sein.

Die Finalisten: Max Arnold (li.) und Sören Pürckhauer (re.)

Sören Pürckhauer und Max Arnold vertreten den SVW auf Deutscher Ebene. Wir wünschen Ihnen hierbei viel Erfolg!

Die **Ergebnisse** auf einen Blick:

Runde 1 22.09.2012

Auswärts/Weiß:	-	Heimspieler/Schwarz:	
Heiko Haußmann	-	Walter Schobel	- : +
Werner Frey	-	Martin Heinzelmann	½ : ½ (1,5 : 0,5)
Antonio Florio	-	Sören Pürckhauer	-: +
Armin Ordu	-	Klaus Fuss	+ : -
Christian Fiekers	-	Thomas Böhmler	- : +
Jürgen Ditter	-	Claus Seyfried	1 : 0
Ulli Hengstberger	-	Achim Engelhart	½ : ½ (1 : 2)
Max Arnold	-	Eugen Pelezki	1 : 0

Runde 2: 06.10.2012

Walter Schobel	-	Werner Frey	0: 1
Sören Pürckhauer	-	Armin Ordu	1 : 0
Thomas Böhmler	-	Jürgen Ditter	0 : 1
Achim Engelhart	-	Max Arnold	½ : ½ (0:2)

Runde 3: 20.10.2012

Werner Frey	-	Sören Pürckhauer	½ : ½ (0:2)
Max Arnold	-	Jürgen Ditter	1 : 0

Finale:
Sören Pürckhauer - Max Arnold ½ : ½ (2 :0)

Verbandsspielausschuss/Holger Namyslo

Bericht zum Schach-Grundlehrgang für C-Trainer an der Sportschule Ruit

Mit Großmeister Zigurds Lanka und dem Autor der Stappenmethode Cor van Wijgerden

Top-Referenten beim C-Trainer-Ausbildungslehrgang

„Wenn das eine Kur wäre, würde ich sofort Verlängerung beantragen“. Schachfreund Paul Sturm aus Ulm, mit 78 Jahren der älteste der 19 Teilnehmer am C-Trainer-Ausbildungslehrgang an der Sportschule Ruit (Ostfildern), fasste mit diesen Worten bildhaft den einwöchigen Grundlehrgang an der Sportschule zusammen. Die Teilnehmer, von Oberschwaben bis Mannheim, darunter zwei FIDE-Meister, waren regelrecht begeistert, dass Ausbildungsreferent Armin Dorner zwei überragende Referenten gewonnen hatte.

Schon Stammgast ist der lettische Großmeister Zigurds Lanka, der jedes Mal aufs neue die Schachfreunde elektrisiert mit seinem fantastischen , bildhaften Wortschatz - vom „Eselsohr“ , über die „Müllabfuhr“ bis zur „Badewanne“ - mit dem er den künftigen Trainern klar machen will, dass es im Schach nicht aufs Auswendiglernen ankommt sondern auf die Erkennung von wiederkehrenden Mustern. Vor allem für Amateurspieler ist seine Theorie der Signalzüge, die als Buch geplant ist, von unschätzbarem Wert.

Der 52-jährige lettische Großmeister Zigurds Lanka, bei Weltmeister Michael Tal in die Schule gegangen, gehört unbestritten zu den weltbesten Schachtrainern. Seine anschaulichen Erklärungen sind unübertroffen. Alex Schirov ist sein bekanntester Schüler. Von Lankas Wissen profitierten die kommenden Übungsleiter beim Lehrgang.

Als kleine Sensation ist es zu werten, dass der holländische Autor der weltweit anerkannten Stappenmethode, Cor van Wijgerden, sein vor 25 Jahren zusammen mit dem verstorbenen Rob Brunia entwickeltes didaktisches und methodisches Lehrprogramm selbst vorstellte. Die überragende Lehrmethode umfasst inzwischen sechs Stufen (Arbeitshefte für Schüler und Handbücher für Trainer) und reicht vom(Erlernen der Regeln bis zu angemessenem Clubniveau (Elo 2000). „Die Methode ist mehr als eine Anleitung oder eine Aufgabensammlung. Partien spielen und Besprechen der Partien spielen eine genau so große Rolle“, machte der 62-jährige, einst Jugendtrainer der holländischen Nationalmannschaft, deutlich. Statt einer Eröffnungstheorie stehen allgemeine Eröffnungsregeln im Vordergrund. Nach der Stappenmethode wird an Hunderten von Schachschulen erfolgreich unterrichtet. Zahllose Meisterspieler verdanken ihr Können dieser taktischen Grundausbildung.

Der Autor der Stappenmethode, Cor van Wijgerden, war eigens an die Sportschule nach Ruit gekommen, um den künftigen Schachtrainern seine Lehrmethode vorzuführen.

Helmut Baur aus Mengen brachte den Teilnehmern Tipps und Tricks aus seiner jahrzehntelangen Erfahrung im Kindertraining bei.
Schatzmeister David Blank gab gern angenommene Hilfestellung zum Thema, wie man einen Verein managt und die Vereinsfinanzen in Ordnung bringt, beziehungsweise hält. Durch einfache Rechenbeispiele öffnete er die Augen für oft zu niedrige Mitgliedsbeiträge, die ein gedeihliches Vereinsleben behindern.

Dr. Konrad Müller vom Talentestützpunkt Stuttgart mahnte die kommenden Übungsleiter eindringlich, bei der Ausbildung von Kindern und Jugendlichen darauf zu achten, dass die Nachwuchsspieler bis zur Pubertät auf ein ansehnliches Vereinsniveau gebracht werden (Stichwort DWZ 1450 mit 14 Jahren), weil sie sonst die Schachvereine wieder verlassen. Die aktuelle Entwicklung zeigt das überdeutlich.

Anzeigenpreise

Vereine des SVW können Informationen zu ihren Veranstaltungen (Turnierausschreibungen, Terminkalender) kostenfrei platzieren.
Mit dem Badischen Schachverband besteht eine Sondervereinbarung auf Gegenseitigkeit.
Dritte und gewerbliche Veranstalter erhalten eine Rechnung.
Anzeigengröße, Anzeigenpreise pro Ausgabe: (Stand Juli 2004)
Schachzeitung-Württemberg, zweispaltig je Seite; je Zeile 9 Punkte hoch, i. d. R. in Times New Roman

Seite	Spalte	H x B	Preis
1/1	2	260 x 190	160,- €
½	1	260 x 92	80,- €
½	2 halbe	130 x 190	80,- €
¼	½	130 x 92	40,- €
1/8	¼	65 x 92	20,- €

Halber Anzeigenpreis ab der 2. Ausgabe für gleiche Anzeige in aufeinander folgenden Ausgaben.
Wird die Anzeigenhöhe nicht voll ausgenutzt, wird die nächst größte berechnet.
Zuzüglich Mehrwertsteuer (fällt z. Zt. nicht an).
Der Ort der Anzeige in der jeweiligen Ausgabe wird von der Redaktion festgelegt.

Einsenderegeln

Nach Absprache mit dem Schachverband Württemberg e.V. gelten folgende:

Regeln für die Einsendungen an die Redaktion der Schachzeitung Württemberg

Aus presserechtlichen Gründen muss jeder eingesandte Bericht namentlich gekennzeichnet werden. Ist kein Verfasser genannt, wird der Einsendername angeführt. Bei Turnierausschreibungen genügt die Angabe des veranstaltenden Vereins.
Bitte den Redaktionsschluss der SZWü beachten.
Einsendungen nur als Anhang an eine E-Mail schicken. Alternativ dazu eine CD oder eine Diskette schicken.
Bitte keine Faxe oder Briefe einsenden. Sie werden nicht bearbeitet.
Einsendungen bitte möglichst frühzeitig (nicht erst am Tag des Redaktionsschluss) schicken.
Mail-Text:
Stichwortartig den Inhalt des Anhangs in Kurzform, z.B. Protokoll Vorstandsitzung, Ausschreibung Jugendturnier, usw.
Dateinamen im Anhang immer mit folgenden Abkürzungen beginnen:

ST	Bezirk Stuttgart	**OS**	Bezirk Oberschwaben
OA	Bezirk Ostalb	**UL**	Bezirk Unterland
NF	Bezirk Neckar-Fils	**AS**	Bezirk Alb-Schwarzwald
SEN	Seniorenschach	**FR**	Frauenschach
AUS	Turnier-Ausschreibung	**LS**	Leistungsschach
OL	Oberliga	**VL**	Verbandsliga

Beispiel: **UL** Protokoll Bezirkstag.doc

Nur RTF-, DOC-, Excel-Dateien verwenden. KEINE PDF !
Keine Makros verwenden!
Konvertierungen von Texten vieler Textdateien nach WORD „vernichten" den Fließtext. In WORD findet man nach der Konvertierung fast immer an jedem Zeilenende einen „harten Zeilenumbruch (↵oder ¶)". Diese Steuerzeichen müssen z. T. (zeitaufwändig) entfernt werden, damit für das Layout der SZWü wieder ein Fließtext entsteht.
Texte, Ausschreibungen also am besten gleich in WORD verfassen.
Die gerne verwendeten Tabulatoren müssen alle „vernichtet" werden. Die Spalten in der SZ Wü stimmen mit einer DIN A4 Seite nicht überein.
Für Turniertabellen: Bitte unbedingt die Tabellenfunktion von Word oder einfach Excel-Dateien benutzen.
Fotos:
JPG-Dateien nicht unter 300 KB. Papierbilder bitte mindestens 9 x 13 zusenden.
Achtung: Für manche Ausgaben der SZWü werden viele Bild-Dateien eingesandt. Fehlt die Zuordnung zum Text (über den Dateinamen), dann kann ein Bild auch im falschen Bericht landen. Deshalb **müssen** die Bilddateien **denselben Dateinamen** haben, wie die zugehörige Berichtdatei.
Z. B.: UL KEM Text.doc UL KEM Bild 01.jpg, UL KEM Bild 02.jpg usw.
Bitte schreiben Sie im Text auch die Bild-Kommentare (Personennamen etc).
Orientieren Sie sich an den Beispielen in der Rochade Württemberg.
Die Redaktion der Schachzeitung Württ. ist unter folgender E-Mailadresse erreichbar:
Einsendungen: schachzeitung(ät)svw.info
Kommunikation (Fragen etc.): relldoc(ät)aol.com

Zwei Drittel aller Jugendlichen gehen den rund 230 Vereinen in Württemberg in den letzten Jahren überwiegend deswegen verloren, weil sie keinen rechten Anschluss an die durchschnittliche Spielstärke der Erwachsenen gefunden haben. Müller legt in erster Linie Wert auf den Leistungsgedanken, was nicht von allen Zuhörern vorbehaltlos gutgeheißen wurde.

Die Teilnehmer am C-Trainer-Grundlehrgang müssen sich auch mit den Grundlagen von Ausdauer- und Koordinationstraining beschäftigen, wobei darauf geachtet wird, dass der Spaß zu seinem Recht kommt.

Kinder seien „Gäste, die nach dem Weg fragen", so Müller. Die Förderung von Schachtalenten sei nur in Zusammenarbeit mit den Eltern möglich. Schach verkaufe sich unter Wert. Die Akzeptanz für Schach steige mit der Werthaltigkeit des Trainings. Um spielstarke Vereinsspieler zu gewinnen, sollten die C-Trainer möglichst früh (zwischen sechs und zehn Jahren) mit dem organisierten Nachwuchstraining im Verein beginnen. Dabei müssen Taktiktraining und häufige Turnierpartien im Vordergrund stehen.

Vizepräsident und Breitensportreferent Walter Pungartnik erläuterte den Kursteilnehmern wie sie für ihre Aktionen Zuschüsse des Verbands bekommen.

In Theorie und Praxis behandelten die Studienleiter der Sportschule, Ernst Dadam, Petra Walter und Jutta Braun den sportartübergreifenden Teil. Dazu gehören das Koordinations- und Ausdauertraining, wie eine Trainingseinheit geplant wird, Haltungsschulung für Schachspieler, anatomische und physiologische Grundlagen der Funktionsgymnastik (Dehnung und Kräftigung), Kreativität beim Aufwärmen und worum es grundsätzlich beim Trainieren geht. In der Turnhalle wurde das Wissen vertieft, wobei der Spaß nicht zu kurz kam. All das gehört zum umfangreichen Prüfungsstoff für die C-Trainer im kommenden April.

Am Lehrgang nehmen teil: Detlev Birnbaum, SC Viernheim, Lothar Brosig, TSG Öhringen, Florian Eyer, SV Bad Friedrichshall, Thomas Hafner, SC Ostfildern, Bernd Hähnle, TSV Willsbach, Peter Hoffmann, SC Ostfildern, Walter Hörrle, TSV Seißen, Stephan Kast, TSV Berghülen, Thomas Kromer, SF Riedlingen, Boris Latzke, SK Bebenhausen; Achim Leyrer, SC Feuerbach, Klaus Liehr, SV Tübingen, Julian Maisch, SF Kornwestheim, Franz Münch, TSV Berghülen, David Ortmann, SC Böblingen, Heiko Schmidt, SC Stetten, Paul Sturm, SV Jedesheim, Ge Wang, SG Fasanenhof und Marc Werner, SK Bebenhausen.

Trainerlizenz abgelaufen?

Eine gültige C-Trainer-Lizenz muss spätestens alle vier Jahre durch einen Fortbildungslehrgang (mindestens 15 Übungseinheiten) aufgefrischt werden, wenn die Zuschüsse nicht verloren gehen sollen.
Allein bei 40 C-Trainern im Schachverband Württemberg läuft die Lizenz 2013 ab. Mehr als 50 Übungsleitern droht zudem der Verlust des Trainerscheins, weil in den Vorjahren die Verlängerung versäumt worden ist.

Der SVW bietet deshalb im Jahr 2013 **zwei Fortbildungs-Wochenend-Lehrgänge**, begrenzt auf je 20 Teilnehmer, der Sportschule Ruit (Ostfildern) an:

- **Freitag, 28. bis Sonntag, 30. Juni 2013**
  (Anmeldeschluss Sonntag, 9. Juni, wenn nicht vorher ausgebucht)
- **und Freitag, 8. bis Sonntag, 10. November 2013**
  (Anmeldeschluss Sonntag, 20. Oktober)

Die Lehrgangszeiten:
Freitag, von 14.30 Uhr bis 20.30 Uhr,
Samstag von 8.30 bis 20.30 Uhr und
Sonntag von 8.30 Uhr bis 12 Uhr.

Es besteht Anwesenheitspflicht.
Die Kosten für Übernachtung im Doppelzimmer und Vollpension (vom Abendessen am Freitag einschließlich Mittagessen am Sonntag) übernimmt der Schachverband Württemberg. Die Lehrgangsgebühr beträgt 30 Euro. Die Überweisung auf das Konto des Schachverbands Württemberg gilt als verbindliche Anmeldung.

Schachverband Württemberg
Kontonummer 44 00 63 683,
Kreissparkasse Ostalb, BLZ 614 500 50.
Stichwort: C-Trainer-Fortbildung.

Schriftliche Anmeldungen und Vormerkungen für beide Kurse (bitte Name, Schachverein und -bezirk, Post- und E-Mailadresse, Telefon, DWZ, Geburtsdatum angeben) nimmt Ausbildungsreferent Armin Dorner entgegen, der gerne weitere Auskünfte auch über andere Fortbildungsmöglichkeiten erteilt:
Telefon: (08381) 7873 oder E-Mail: armin.dorner@svw.info

Lehrgang 2013/14 zur C-Trainerlizenz in Ruit

Jeder Schachverein, dem Kinder und Jugendliche zur Betreuung anvertraut sind, sollte mindestens einen ausgebildeten C-Trainer in seinen Reihen haben. Der Verband finanziert die Ausbildung, die an der Sportschule Ruit (Ostfildern) stattfindet. Der Lehrgang 2013/14 beginnt im Oktober 2013.

Der Grundlehrgang für den C-Trainer Breitensport (ohne DWZ-Beschränkung) oder Leistungssport (DWZ mindestens 1600) findet statt vom **Montag, 7. bis Freitag, 11. Oktober 2013**.

Der erste Aufbaulehrgang folgt vom **Freitagnachmittag, 22. bis Sonntagmittag, 24. November 2013**.

Der zweite Wochenend-Aufbaulehrgang ist für Februar/März und die Prüfungswoche für April/Mai 2014 vorgesehen.

Das ausführliche Programm wird vor Kursbeginn zugesandt.

Der Kurs ist auf 20 Teilnehmer begrenzt. Mindestalter bei der Prüfung 18 Jahre. (Anmeldeschluss 15. September, wenn nicht vorher ausgebucht).

In insgesamt 120 Übungsstunden bekommt jeder Schachspieler in Theorie und Praxis das Rüstzeug für einen erfolgreichen Übungsleiter. Erfahrene Studienleiter und hochkarätige Referenten – geplant sind unter anderen der Großmeister Zigurds Lanka und der Autor der Stappenmethode, Cor van Wijgerden – lehren Didaktik und Methodik des Unterrichtens. Auch der Spaß und die Geselligkeit kommen nicht zu kurz.

Die Kosten für Unterbringung und Vollpension an der Sportschule im Doppelzimmer übernimmt der Schachverband Württemberg; lediglich eine Seminargebühr in Höhe von 30 Euro und eine Prüfungsgebühr (20 Euro) sind zu entrichten.

Bis zur Prüfung muss zudem **ein Erste-Hilfe-Kurs** (8 Doppelstunden) absolviert werden.

Jeder Verein, der einen aktiven C-Trainer beschäftigt, erhält bis zu 360 Euro Zuschuss im Jahr.

Der Ausbildungsreferent Armin Dorner nimmt ab sofort die Anmeldungen per E-Mail entgegen und beantwortet gern Fragen zum Trainerschein unter
Telefon: (08381) 7873 sowie per E-Mail: armin.dorner@svw.info
Der Ausbildungsreferent benötigt folgende Angaben des Teilnehmers:
Name, Vorname, Schachverein und -bezirk, DWZ, Geburtstag,

- Postadresse, Telefon, E-Mail-Adresse, Funktion im Verein/Bezirk/Schachjugend
- Trainertätigkeit und Spielpraxis.

Mit der Überweisung der Seminargebühr in Höhe von 50 Euro an den
Schachverband Württemberg
Konto 44 00 63 683
Kreissparkasse Ostalb, BLZ 614 500 50,
Stichwort C-Trainer-Ausbildung 13/14,
wird die Anmeldung verbindlich.

Oberliga Württemberg

Runde 2; Spieltag: 21.10.2012 10:00 Uhr

SK Bebenhausen 1992 2 - SF Pfullingen 1 : 0,5 : 7,5
Gibicar, Danijel - Altenhof, Martin:½:½; Lebeda, Timo - Nagelsdiek, Michael:0:1; Alber, Alexander - Nägele, Thomas:0:1; Ulmer, Micha Daniel - Banaszek, Marcin:0:1; Manderla, Joachim - Einwiller, Bernd:0:1; Thelen, Ralf - Bräuner, Uwe:0:1; Pajer, Michael - Zymberi, Agron:0:1; Röhrer, Steffen - Einwiller, Dieter:0:1;

TG Biberach 1 - SF Deizisau 1 : 3 : 5
Namyslo, Holger - Hirneise, Jens:0:1; Weiß, Oliver - Bronznik, Valerij:½:½; Sokratov, Stanislav - Weigand, Bernhard:1:0; Birkenmaier, Rainer - Manakov, Marina:0:1; Bräunlin, Klaus - Mareck, Sascha:1:0; Merk, Tobias - Gustain, Marc:0:1; Weidel, Albrecht - Brenner, Markus:½:½; Rechtsteiner, Oliver - Klaric, Zoran:0:1;

SG Schwäbisch Gmünd 1872 e.V 1 - Stuttgarter SF 1879 2 : 4 : 4
Zeller, Frank - Fritsch, Rolf:1:0; Jurek, Josef - Wittmann, Ralf:½:½; Weiss, Andreas - Gabriel, Robert:½:½; Held, Paul - Naumann, Axel:½:½; Denisow, Jewgeny - Hofmann, Martin:-:+; Hönick, Andreas - Gabriel, Josef:½:½; Gulde, Jürgen - Seyfried, Claus:0:1; Reichert, Matthias - Gerstenberger, Heinz:1:0;

Post-SV Ulm 1 - SK Schmiden/Cannstatt 1 : 4 : 4
Heidenfeld, Mark - Trachtmann, Mark:½:½; Oberst, Thomas - Kabisch, Thilo:1:0; Pieper, Thomas - Holzhäuer, Mathias:0:1; Engelhart, Achim - Eisele, Steffen:0:1; Schulze, Andreas - Krockenberger, Martin:1:0; Preuß, Heiko - Thoma, Christian:0:1; Dörflinger, Josef - Scheeff, Volker:½:½; Kramer, Christian - Bauer, Manfred:1:0;

SK Bebenhausen 1992 1 - SK Schwäbisch Hall 1 : 3 : 5
Sinz, Bernhard - Inarkiev, Ernesto:0:1; Bräuning, Rudolf Wilhelm - Avrukh, Boris:1:0; Dietzel, Jan-Arthur - Cornette, Matthieu:0:1; Werner, Marc - Bunzmann, Dimitrij:½:½; Braun, Georg - Aguettaz, Maxime:0:1; Latzke, Boris Alexander - Nguyen, Chi-Minh:1:0; Carstens, Andreas - Tuncer, Ufuk:0:1; Trettin, Ulrich - Pogan, Nikolas:½:½;

Tabelle nach der 2.Runde

Pl.	Mannschaft	Sp.	MP	BP
1	SK Schwäbisch Hall 1	2	4	12.0
2	SF Deizisau 1	2	4	10.5
3	Stuttgarter SF 1879 2	2	3	9.5
4	SF Pfullingen 1	2	2	10.0
5	SK Bebenhausen 1992 1	2	2	8.5
6	SG Schwäbisch Gmünd 1872 e.V 1	2	2	8.0
6	SK Schmiden/Cannstatt 1	2	2	8.0
8	Post-SV Ulm 1	2	1	5.0
9	TG Biberach 1	2	0	5.5
10	SK Bebenhausen 1992 2	2	0	3.0

Verbandsliga Nord

Runde 2; Spieltag: 14.10.2012 10:00 Uhr

SC Erdmannhausen 1 - SC Feuerbach e. V. 1 : 5 : 3
Junesch, Gerhard - Keilhack, Harald:½:½; Gheng, Josef - Beyer, Christian:1:0; Meier, Thomas - Zimber, Armin:+:-; Haas, Wilhelm - de Boer, Hans-Reiner:1:0; Meyer, Martin - Klehr, Winfried:0:1; Mödinger, Roland - Wenninger, Ingo:½:½; Hüttig, Michael - Schuster, Gerhard:1:0; Flachsbart, Alexander - Herbert-Schweizer, Frank:0:1;

SG Schwäbisch Gmünd 1872 e.V 2 - SV Stuttgart-Wolfbusch 1956 e.V. 1 : 3,5 : 4,5
Pohl, Walter - Häcker, Alexander:1:0; Roth, Lothar - Behm, Simon:½:½; Bader, Gerd - Smolka, Alexander:0:1; Schmieder, Siegfried - Dietrich, Frank:0:1; Friedrich, Gerhard - Montigel, Philipp:1:0; Geilfuss, Valentin - Häcker, Johannes:0:1; Basovic, Mirsad - Willems, Sebastian:1:0; Eidler, Sven - Dölker, Kai:0:1;

SK Sontheim/Brenz e.V. 1 - SC Tamm 74 1 : 6 : 2
Lang, Marc - Manakov, Ilya:½:½; Riefner, Edwin - Döring, Andreas:½:½; Pürckhauer, Sören - Bree, Gerald:1:0; Lemke, Johannes - Guballa, Jens:1:0; Trepca, Safet - Schmidt, Tobias:½:½; Ullmann, Juergen - Dolensky, Roland:1:0; Walter, Kevin - Erfle, Christian:1:0; Hartmann, Theo - Erfle, Steffen:½:½;

SC Böblingen 1975 e.V. 2 - SC Grunbach 1 : 3 : 5
Bauer, Peter - Vielsack, Guido:0:1; Remmler, Hans-Peter - Schnabel, Andreas:1:0; Weisenburger, Horst - Unrath, Heiko:½:½; Messner, Harry - Gritsch, Christoph:½:½; Oettinger, Hagen - König, Dirk:0:1; Born, Mario - Mayer, Joachim:1:0; Hida, Kemajl - Telioridis, Vasilios:0:1; Sautter, Elke - Kanter, Leonid:0:1;

TSV Willsbach 1 - TSV Schönaich 1 : 2,5 : 5,5
Zuferi, Enis - Kuljasevic, Davorin:0:1; Wartlick, Karl - Volke, Karsten:½:½; Wolf, Christian - Plenca, Julijan:0:1; Kolb, Wolfgang - Plenca, Jadranko:0:1; Pfaff, Alexander - Unruh, Sidonia:0:1; Kleinknecht, Michael - Kübler, Marcus:1:0; Klotz, Hartmut - Schnadt, Florian:0:1; Hähnle, Bernd - Steinhart, Christoph:1:0;

Runde 3; Spieltag: 04.11.2012 10:00 Uhr

TSV Schönaich 1 - SC Erdmannhausen 1 : 4 : 4
Volke, Karsten - Junesch, Gerhard:½:½; Hickl, Thomas - Gheng, Josef:0:1; Gheng, Simona - Meier, Thomas:0:1; Unruh, Sidonia - Haas, Wilhelm:0:1; Kübler, Marcus - Meyer, Martin:1:0; Glienke, York - Mödinger, Roland:1:0; Schnadt, Florian - Hüttig, Michael:½:½; Steinhart, Christoph - Piazza, Ralf:1:0;

SC Tamm 74 1 - SC Böblingen 1975 e.V. 2 : 3,5 : 4,5
Manakov, Ilya - Bauer, Peter:0:1; Döring, Andreas - Schuh, Karsten:0:1; Bree, Gerald - Remmler, Hans-Peter:1:0; Guballa, Jens - Schröter, Samuel:1:0; Schmidt, Tobias - Weisenburger, Horst:½:½; Döring, Stefan - Behrendt, Clemens:0:1; Kreiter, Thomas - Messner, Harry:½:½; Dolensky, Roland - Sautter, Elke:½:½;

SV Stuttgart-Wolfbusch 1956 e.V. 1 - SK Sontheim/Brenz e.V. 1 : 3,5 : 4,5
Häcker, Alexander - Lang, Marc:1:0; Behm, Simon - Riefner, Edwin:0:1; Dietrich, Frank - Pürckhauer, Sören:½:½; Montigel, Philipp - Lemke, Johannes:½:½; Häcker, Johannes - Trepca, Safet:½:½; Häcker, Sonja - Ullmann, Juergen:1:0; Riegel, Frank - Walter, Kevin:0:1; Eisenhardt, Philip - Hartmann, Theo:0:1;

SC Feuerbach e. V. 1 - SG Schwäbisch Gmünd 1872 e.V 2 : 4 : 4
Keilhack, Harald - Pohl, Walter:½:½; Beyer, Christian - Roth, Lothar:0:1; Zimber, Armin - Bader, Gerd:½:½; de Boer, Hans-Reiner - Schmieder, Siegfried:1:0; Klehr, Winfried - Friedrich, Gerhard:0:1; Wenninger, Ingo - Geilfuss, Valentin:0:1; Schuster, Gerhard - Sauerbeck, Andreas:1:0; Herbert-Schweizer, Frank - Frank, Achim:1:0;

Tabelle nach der 3.Runde

Pl.	Mannschaft	Sp.	MP	BP
1	SK Sontheim/Brenz e.V. 1	3	6	16.0
2	SC Erdmannhausen 1	3	5	14.5
3	SC Böblingen 1975 e.V. 2	3	4	15.0
4	SV Stuttgart-Wolfbusch 1956 e.V. 1	3	4	13.0
5	TSV Schönaich 1	3	3	10.0
6	SC Tamm 74 1	3	2	10.0
7	SC Grunbach 1	2	2	7.5
8	SG Schwäbisch Gmünd 1872 e.V 2	3	1	11.0
9	SC Feuerbach e. V. 1	3	1	10.0
10	TSV Willsbach 1	2	0	5.0

Verbandsliga Süd

Runde 2; Spieltag: 14.10.2012 10:00 Uhr

TSV Langenau 2 - SV Ebersbach 1 : 4,5 : 3,5
Schneider, Bruno - Grill, Bernd:1:0; Erler, Thomas - Kessler, Dietmar:0:1; Mose, Goswin - Warthmann, Ralf:0:1; Gerstberger, Walter - Junger, Werner:1:0; Hörsch, Florian - Junger, Ulrich:½:½; Grosse, Manfred - Hehn, Hartmut:1:0; Lachmayer, Manfred - Mehrer, Michael:0:1; Wagner, Reiner - Weber, Rainer:1:0;

SF Pfalzgrafenweiler 1 - SC Weiße Dame Ulm e.V. 1 : 3 : 5
Arnold, Max - Smolny, Frieder:1:0; Kirchner, Heinz - Fleischer, Frank:0:1; Klaiß, Thomas - Bathray, Johannes:0:1; Frei, Peter - Berning, Boris:0:1; Mannheimer, Hans-Martin - Gebhardt, Uwe:½:½; Hornberger, Frank - Wolf, Rainer:1:0; Blum, Ferdinand - Lainburg, Viktor:½:½; Jetter, Karlheinz - Kelemen, Alexander:0:1;

SV Nürtingen 1920 1 - SV Jedesheim 1921 1 : 3 : 5
Aring, Gerd - Anistratov, Dmitriy:0:1; Kukofka, Dirk-Achim - Stiepan, Hans-Michael:½:½; Auch, Stefan - Rudolf, Peter:½:½; Doll, Michael - Mayer, Arnd:½:½; Templin, Klaus-Dieter - von Schwerin, Clemens:0:1; Hanak, Thomas - Eichhorn, Markus:1:0; Hohnecker, Markus - Vukovic, Dusan:0:1; Gold, Stefan - Jehle, Bernhard:½:½;

SV Tübingen 1870 e.V. 1 - Ssg Fils-Lauter e. V. 1 : 5,5 : 2,5
Roth, Jürgen Eugen - Holl, Hans-Peter:1:0; Frick, Christoph - Holl, Gerd:1:0; Sonnberger, Reinhard - Erker, Thomas:0:1; Khadempour, Farhad - Linke, Patrick:0:1; Funke, Detlev - Keck, Steffen:1:0; Schmidt, Olaf - Escher, Franz:1:0; Koppenhoefer, Bernhard - Klaus, Dominik:1:0; Sand, Rolf - Wiedmann, Thomas:½:½;

TSV Langenau 1 - SG Königskinder Hohentübingen e.V. 1 : 3,5 : 4,5
Herz, Thomas - Hönsch, Matthias:0:1; Birzele, Albrecht - Neurohr, Karsten:0:1; Wutzke, Roland - Schwerteck, Michael:½:½; Hahnewald, Peter - Schumann, Kai:1:0; Hörsch, Heiner - Staufenberger, Bernd:1:0; Beck, Rudolf - Jansen, Jörg:½:½; Geutner, Steffen - Jansen, Lauritz:½:½; Stork, Simon - Taras, Marian:0:1;

Runde 3; Spieltag: 04.11.2012 10:00 Uhr

SG Königskinder Hohentübingen e.V. 1 - TSV Langenau 2 : 6,5 : 1,5
Hönsch, Matthias - Schneider, Bruno:½:½; Neurohr, Karsten - Gerstberger, Walter:1:0; Reichel, Jonathan - Hörsch, Florian:½:½; Schwerteck, Michael - Grosse, Manfred:1:0; Schumann, Kai - Lachmayer, Manfred:½:½; Jansen, Jörg - Wagner, Reiner:1:0; Jansen, Lauritz - Zur, Heinrich:1:0; Uhlig, Heinrich - Neef, Wilfried:1:0;

Ssg Fils-Lauter e. V. 1 - TSV Langenau 1 : 3,5 : 4,5
Majer, Willi - Birzele, Albrecht:½:½; Holl, Hans-Peter - Wutzke, Roland:1:0; Holl, Gerd - Hahnewald, Peter:½:½; Erker, Thomas - Hörsch, Heiner:0:1; Linke, Patrick - Beck, Rudolf:½:½; Keck, Steffen - Geutner, Steffen:0:1; Lankes, Erich - Stork, Simon:½:½; Wiedmann, Thomas - Mose, Goswin:½:½;

SV Jedesheim 1921 1 - SV Tübingen 1870 e.V. 1 : 3 : 5
Anistratov, Dmitriy - Frick, Christoph:-:+; Stiepan, Hans-Michael - Sonnberger, Reinhard:1:0; Hofer, Emilian - Khadempour, Farhad:0:1; Rudolf, Peter - Funke, Detlev:0:1; Knuplesch, Michael - Schmidt, Olaf:0:1; Mayer, Arnd - Koppenhoefer, Bernhard:½:½; von Schwerin, Clemens - Rusakovskiy, Oleg:½:½; Kinzig, Lars - Keller, Joachim:1:0;

SC Weiße Dame Ulm e.V. 1 - SV Nürtingen 1920 1 : 8 : 0
Smolny, Frieder - Aring, Gerd:1:0; Fleischer, Frank - Auch, Stefan:1:0; Schwab, Matthias - Doll, Michael:1:0; Bathray, Johannes - Templin, Klaus-Dieter:1:0; Berning, Boris - Hanak, Thomas:1:0; Gebhardt, Uwe - Kill, Matthias:1:0; Wolf, Rainer - Kelbling, Alexander:1:0; Lainburg, Viktor - Kudlich, Wolfgang:1:0;

SV Ebersbach 1 - SF Pfalzgrafenweiler 1 : 6 : 2
Grill, Bernd - Arnold, Max:1:0; Rupp, Michael - Kirchner, Heinz:+:-; Warthmann, Ralf - Klaiß, Thomas:½:½; Junger, Werner - Frei, Peter:½:½; Junger, Ulrich - Hornberger, Frank:1:0; Hehn, Hartmut - Blum, Ferdinand:½:½; Mehrer, Michael - Jetter, Karlheinz:½:½; Leutz, Hans - Bihorac, Edis:1:0;

Pl.	Mannschaft	Sp.	MP	BP
1	SC Weiße Dame Ulm e.V. 1	3	6	17.5
2	SG Königskinder Hohentübingen e.V. 1	3	6	16.5
3	SV Tübingen 1870 e.V. 1	3	4	13.0
4	SV Jedesheim 1921 1	3	4	12.5
5	TSV Langenau 1	3	3	12.0
6	TSV Langenau 2	3	3	10.0
7	SV Ebersbach 1	3	2	13.0
8	Ssg Fils-Lauter e. V. 1	3	1	10.0
9	SV Nürtingen 1920 1	3	1	7.0
10	SF Pfalzgrafenweiler 1	3	0	8.5

Württembergische Schachjugend

m.meier(ät)wsj-schach.de
E-Mail-Adressen haben d. einheitliche Form: E-Mail(1): vorname.nachname(ät)svw.info oder E-Mail(2): Vornamen-Initiale.nachname(ät)wsj-schach.de (siehe Bsp.oben)

1. Vors.: Michael Meier, Hornrain 15, 71573 Allmersbach i. T., Tel.: 07191/5 90 75, E-Mail(2); **2. Vors.:** Thomas Müller, Konrad-Witz-Str. 6, 78628 Rottweil, Tel.: 0160/785 94 76, E-Mail(2); **Kassenwart:** David Blank, Robert-Koch-Str. 124, 73760 Ostfildern, 0711-71950290, E-Mail(1); E-Mail(2); **Spielleiter:** Yves Mutschelknaus, Grubenäcker 87, 70499 Stuttgart, Tel.: 0711/862 08 02, E-Mail(1); **Ref. f. Ausbildung:** Moritz Kracke, Schützenberg 1, 72525 Dottingen, Tel.: 0176/96498535, E-Mail(1); **Breiten+Freizeitsport:** Roland Sieker, Wallensteinstr. 19 b, 70437 Stuttgart, 0711/8494845, E-Mail(1); **Ref. f. Schulschach:** Bernd Grill, Springenstr. 32, 89551 Königsbronn, Tel.: 07328/924697, E-Mail(1); **Ref. f. Mädchenschach:** Jasmin Bauersfeld, Mühlsteige 25, 89075 Ulm, Tel.: 0731/152 54 36, E-Mail(2); **Jugendsprecher:** Sonja Baumann, Fehrbellinerstr. 29, 70499 Stuttgart, Tel.: 0711/8069082, E-Mail(2); **Schriftführer:** Achim Frank, In den Straßenäckern 7, 73557 Mutlangen, Tel.: 0170/175 15 04, E-Mail(1); **Webmaster WSJ:** Nhi Huynh, Kuppinger Str. 12, 70563 Stuttgart, Tel.: 0178/166 34 50, E-Mail(2); **Spielausschuss:** Christian Erfle, Ulmer Str. 9, 71732 Tamm, Tel.: 07141/60 11 29, E-Mail(2); **Konto:** KSK Reutlingen, Konto Nr.: 100070284, BLZ: 640 500 00

Regio-Cup im Landtag Baden-Württemberg!

Am 10.11. fand im Landtag Baden-Württemberg der Regio-Cup der Sportregion Stuttgart statt. 16 Jugendliche der Altersklassen U16 und U18 spielten um den Titel in zwei Altersklassen.

Der Turniersaal

Eingeladen waren die besten Spieler der württembergischen Jugend Grand-Prix Turniere sowie die bestplatzierten der württembergischen Einzelmeisterschaft in diesen Altersklassen. Der Landtag bot ein sehr angenehmes Ambiente sowie kostenlose Verpflegung für die Teilnehmer. Die Sport-Region Stuttgart als Veranstalter des Regio-Cups sorgte für attraktive Preise.

Gesamtgewinner und 1.Pl. U16, Gibicar Danijel (li) und Georg Braun (hi re) 1.Pl. U18, sowie Fabian Wunder, (vo re) 3.Pl. U16.

Nach 3 Runden hatten die beiden Turnierfavoriten Georg Braun (SK Bebenhausen, U18) und Danijel Gibicar (SK Bebenhausen, U16) die Führung übernommen. Das direkte Duell in Runde 4 endete Remis. So konnte Fabian Wunder (SC Weiler im Allgäu, U16) den Abstand auf einen halben Punkt verkürzen. In der letzten Runde ging es in der Partie Gibicar – Wunder um alles. Sowohl der Gesamtsieg als auch der Altersklassensieg U16 hing vom Ausgang dieser Partie ab. Der Sieger hatte den U16 Titel sicher und konnte auf den Gesamtsieg hoffen, abhängig vom Ausgang der Partie Tobias Peng (Heilbronner SV, U16) – Georg Braun.
Danijel Gibicar konnte sich gegen Fabian Wunder durchsetzen und den U16 Titel sichern. Im Verfolgerduell zwischen Tobias Peng und Georg Braun konnte sich keiner durchsetzen. Somit war **Danijel Gibicar** auch Gesamtsieger. **Georg Braun** wurde Zweiter und Sieger der Wertung U18. **Tobias Peng** konnte dank seines Remis noch den dritten Gesamtrang und den zweiten Platz in der U16 erkämpfen. Zweiter in der U18 wurde der Gesamtvierte **Niklas Wunder** (SC Weiler im Allgäu, U18). **Fabian Wunder** reichte es noch für den Pokal des Drittplatzierten in der U16. Dritter der U18 wurde **Alexander Giemsa** (SC Magstadt, U18).

v.l.n.r.: Katja Stoll, Danijel Gibicar, Georg Braun, Niklas Wunder, Fabian Wunder, Alexander Giemsa, Jasmin Leser, Tobias Peng

Beste Dame im Feld wurde **Jasmin Leser** (SF Mengen), die den Pokal für die Siegerin U18w erhielt. Zweitbeste Dame war **Katja Stoll** (SC Weisse Dame Ulm), die den Pokal für die beste Spielerin U16w erhielt.

Insgesamt eine gelungene Veranstaltung, die allen Beteiligten viel Spaß machte. Die Sportregion Stuttgart fördert bewusst die älteren Jugendlichen, um ihnen die Lust an Ihrer Sportart zu erhalten und sie zu motivieren auch im Erwachsenenalter weiter Ihrer Sportart nachzugehen. Diese Förderung ist besonders wichtig, da gerade in diesen Altersgruppen viele Jugendliche aufhören Schach zu spielen. Die diesjährigen Teilnehmer werden jedenfalls sicher weiter machen, denn die meisten Teilnehmer entschieden sich unter den vielen hochwertigen Preisen für Schachbücher.

Von dieser Jugendgruppe spielten dann 10 Jugendliche aus U16 und U18 beim anschließenden Prominenten-Schachturnier als Partner der Promis mit. Siehe dazu den Bericht unter „Breitenschach“ in dieser Ausgabe.

Michael Meier

Seniorenschach

Schachsport Spezial im Nord-Schwarzwald:
>> Eines wie Keines <<

8. DWZ-Gruppen-Turnier für Senioren/Innen
im Landgasthof ANKER in Simmersfeld

Von Mo.22. bis Fr.26.Okt.2012 ankerten wieder 20 Teilnehmer in Simmersfeld, um sich täglich eine Runde mit etwa gleichstarken Schachfreunden zu messen für Pokale, Urkunden und Sachpreise.

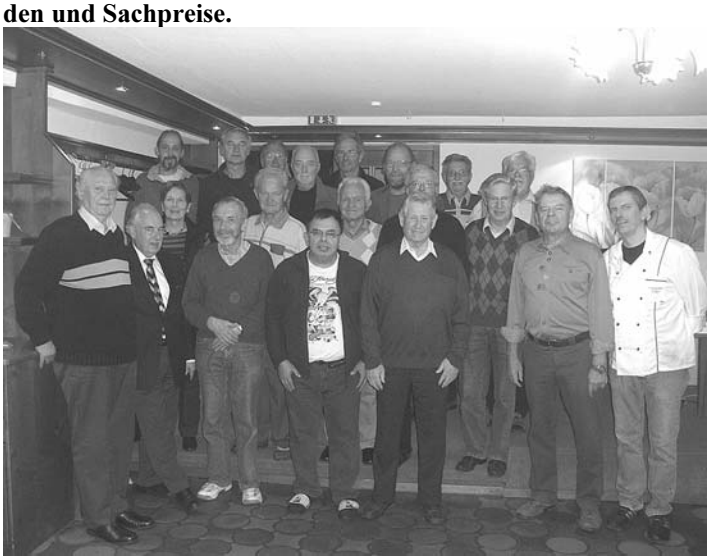

1. Reihe v.l.n.r.: Robert Bauer, Hanno Dürr, Fritz Gnirß, Armin Ordu, Dieter Bitzer, Michael Bonsack, Bernd Knödler (Gastgeber).
2. Reihe: Frau Josefine Seeger, Max Lippl, Helmut Kaufmann, Heinz Georg Roth, Heinrich Görlitzer.
3. Reihe: Gerhard Großhans, Wolfgang Schwiering, Werner Hackert, Egon Betz, Hans Leutz, Manfred Forster, Wilfried Adler, Gerd Grümmer (Turnierleiter).

Dank ausgesuchtem Beiprogramm, guter Unterbringung und bester Küche gab es nicht nur Kombinationen zu genießen. Das veranlasst etliche Schachfreunde immer wieder zu kommen (heuer von Berlin bis Bodensee) und in Begleitung / Betreuung eine Woche ‚Tapetenwechsel’ zu erleben – menschlich und schachlich.

Gerd Grümmer, Ehningen hatte wieder die Turnierleitung übernommen und berichtet nachstehend die Erfolge. Die fürsorgliche Wirts-Familie Knödler freut sich schon auf 2013, wo es 21.-25./26.10. zum 9.Mal ruft: >Anker auf in Simmersfeld<
(Hanno Dürr)

Der Turnierleiter Gerd Grümmer berichtet:

Der Gruppe A und Gruppe B wurden je 6 Teilnehmer zugeordnet, die im Rundenturnier spielten. Die übrigen 8 Schachfreunde spielten in Gruppe C fünf Runden im Schweizer-System. Nach der ersten Runde musste aus gesundheitlichen Gründen ein Teilnehmer das Turnier verlassen, so dass in der Gruppe A nur noch 5 Spieler in 4 Runden um die Plätze kämpften.

Sieger in der Gruppe A (DWZ: 1800-2000) wurden:
1. Helmut Kaufmann 2,5/4 SK Eutingen
2. Wilfried Adler 2,5/4 SC Lindau
3. Hanno Dürr 2,5/4 SGem Vaihingen
Die Reihenfolge wurde durch die Feinwertung entschieden.
Auf den weiteren Plätzen: Ulrich Huhn (SF Siemensstadt), Heinz Georg Roth (SC Lindau), Heinrich Schmidt (SV Nagold).

Sieger in der Gruppe B (DWZ: 1550-1800) wurden:
1. Hans Leutz 4,5/5 SV Ebersbach
2. Egon Betz 3,5/5 SK 1912 Ludwigshafen
3, Manfred Forster 2,5/5 SK Singen
Auf den weiteren Plätzen: Dieter Bitzer (TSG Öhringen), Werner Hackert (vereinslos), Armin Ordu (SV Schorndorf).

Sieger in der Gruppe C (DWZ: ... bis 1550) wurden
1. Wolfg. Schwiering 4,0/5 Bad Rappenau
2. Max Lippl 3,0/5 SC Neustadt
3. Josefine Seeger 3,0/5 SABT TV Neuenbürg 1859
Die Reihenfolge der Plätze 2 und 3 wurde durch Buchholz entschieden.
Auf den weiteren Plätzen: Heinrich Görlitzer (SG Donautal Tuttlingen), Gerhard Großhans (SF Simmersfeld), Michael Bonsack (Mosbacher SC von 1931), Robert Bauer (SABT Post Südstadt Karlsruhe), Fritz Gnirß (SC Niefern Öschelbronn).

Am Donnerstag, 25.10. blitzte abends ein ‚Elferrat' um die Lorbeeren.
Sieger im Blitzturnier wurden:
1. Wilfried Adler 9,0/10 SC Lindau
2. Hanno Dürr 7,0/10 SGem Vaihingen
3. Egon Betz 6,5/10 SK 1912 Ludwigshafen

23. Württembergische Senioren-Mannschaftsmeisterschaft 2012/2013

Paarungen der 1. Runde

TSV Willsbach	-	SC Sillenbuch
SV Tübingen III	-	SV Dettingen
Stuttgarter SF	-	SV Tübingen I
SV Balingen	-	SV Tübingen II
SG Vaihingen/Rohr	-	SF Pfullingen
SV Nürtingen	-	SG Schw. Gmünd
SC Neckarsulm	-	Freilos

Hajo Gnirk

Frauenschach

biserka.brender(ät)svw.info

Ausschreibung

Württembergische Frauen-Mannschaftsmeisterschaft 2012/13

Bei dieser Meisterschaft besteht jede Mannschaft aus vier Spielerinnen und maximal 12 Ersatzspielerinnen. Pro Spieltag dürfen bis zu **zwei Spielerinnen aus anderen Vereinen** (die in keiner anderen Frauenmannschaft gemeldet sind) eingesetzt werden. Der abgebende Verein muss allerdings dieses Gastspielrecht im SVW-Portal hinterlegen (ansonsten ist eine schriftliche Gastspielgenehmigung erforderlich)!

Jeder Verein kann beliebig viele Mannschaften melden. Nach dem Meldeschluss kann die Mannschaftsmeldung nicht mehr verändert oder ergänzt werden. Die Meisterschaft wird (evtl. zusammen mit Baden) als Rundenturnier ausgetragen. Bis zu 4 Mannschaften wird doppelrundig, ab 9 Mannschaften in regionalen Gruppen gespielt. Die Spieltermine sind **samstags** (von Januar bis April). Die Bedenkzeit beträgt 2 Stunden für 40 Züge plus 30 Minuten für den Rest der Partie. Das Turnier wird nach DWZ ausgewertet.

Die **Meldung** der Mannschaft muss **bis 20.12.2012** bei Alexander Hande erfolgen. Sollte ein Turnier zustande kommen, sind die Aufstellungen später im Portal einzugeben.
Alexander Hande, alex(ät)svw.info

MfG, Biserka Brender

Breitenschach

walter.pungartnik(ät)svw.info

Regiocup-Turnier und Promineneten-Schachturnier 2012

Das **Regiocup-Turnier 2012** für U16 und U18 Schachspielerinnen und Spieler und das anschließende **Promienten-Schachturnier 2012** wurde diesmal in der Cafeteria im Stuttgarter Landtag ausgetragen. Den Bericht über das Regiocup-Turnier finden Sie und der Rubrik „WSJ – Regiocup12".

Hartmut Schmid / Marcel Mikeler 1.Platz (li) gegen Hermann Gommel / Tobias Peng, 2.Platz

Ab 14:00 Uhr stellten sich 10 Jugendliche aus dem Regiocupturnier als Spielpartner für die Prominenten bei diesem speziellen **Promi-Schachturnier** zur Verfügung. Bei diesem Partnerschaftsturnier erhielt jeder Promi einen Jugendspieler zugelost, die dann zusammen ein Team bildeten. Von dieser außergewöhnlichen Turnieridee ließen sich nachfolgende Prominente aus Politik und Wirtschaft überzeugen und traten zum Schach-Wettkampf mit 5 Runden, a) 15 min/Spiel und Spieler, an:

Dr. Reinhard Löffler, MdL-CDU mit Partner Patrick Wenninger, 3 Pl. gegen Dr. Markus Rösler, MdL-Grüne mit Partner Niklas Wunder, Schiedsrichter Hanno Dürr.

Dr. Reinhard Löffler, MdL-CDU, **Gernot Gruber,** MdL- SPD, **Dr. Markus Rösler** und **Matthias Fritz**, MdL-Grüne, **Prof. Dr. Dr. Bernd Domres**, Katastrophenarzt aus Tübingen, **Hartmut Schmid**, Schachecke Stuttg Nachr., Prof.Dr. **Norbert Sommer**,

Klinikum Christophsbad Göppingen, **Hermann Gommel** Bürgermeister a.A, Ditzingen, **Bernhard Mehrer,** Präsident des SVW und **Dr. Hans Ellinger**, ehemaliger Präsident des SVW.

Bernhard Mehrer gegen Prof. Dr. Sommer, Göppingen

Nach einem kurzen Grußwort durch Dr. Reinhard Löffler und unseres Präsidenten, Bernhard Mehrer konnte das Turnier durch den Turnierleiter Michael Meier fast pünktlich um 14.00 Uhr gestartet werden. Von Beginn an stellte sich die Frage, konnte der ausgezeichnet spielende Dr. Löffler seinen Erfolg von 2011 wiederholen und abermals dieses Turnier gewinnen?
Den besten Start, mit 2 vollen Mannschaftspunkten, hatte das Team Schmid / Mikeler (der Zweitgenannte ist generell der Jugendspieler). 8 weitere Teams erzielten jeweils nur einen Mannschaftspunkt. Nach der 3. Runde führte das Paar, Schmid/Mikeler bereits mit 6 Punkten vor den beiden schärfsten Verfolgern Gommel/Peng mit 4 Punkten.
Kann der mehrmalige Württemb. Schachmeister Hartmut Schmid noch gestoppt werden? Doch die 5.Runde brachte die Überraschung, das Team Schmid/Mikeler verlor gegen Gommel/Peng, - alles war wieder offen, die letzte Rund musste die Entscheidung bringen – sozusagen ein richtiges Endspiel stand an. Auch bei den 4 anderen Teams ging es noch um die Entscheidung über den 3. Pokalplatz – also Spannung pur war angesagt. Das Paar Gommel/Peng ging bereits nach ca. 5 Minuten mit einem Mannschaftspunkt in Führung. Konnte das Paar, Schmid/Mikeler noch aufholen? Buchstäblich in den letzen paar Sekunden, viel die Entscheidung, Schmid/Mikeler erkämpften sich 2 volle Mannschaftspunkte und bei Gommel/Peng bleib es bei 1 Mannschaftspunkt. Somit standen das Team, **Hartmut Schmid/Marcel Mikeler** als Turniersieger 2012 mit 8 Punkten fest. Den 2.Platz belegte das Team, **Hermann Gommel/Tobias Peng** mit 7 Punkten vor 4 weiteren Mannschaften mit je 5 Mannschaftspunkten. Dank der besseren Buchholzwertung konnte sich das Team, **Dr. Reinhard Löffler/Patrick Wenninger** noch den 3. Platz sichern.
Neben den sehr schönen Schachtrophäen gab es noch für jeden Teilnehmer einen Sachpreis den sie sich aus dem Gabentisch selbst aussuchen konnten.
Der Turnierleiter, **Michael Meier,** konnte zusammen mit dem Schiedsrichter, **Hanno Dürr**; das Turnier ohne „größere Vorkommnisse“ zu Ende bringen. Nach Aussagen aller Teilnehmer hat Ihnen dieses Turnier viel Spaß gemacht und wenn es Ihre Zeit erlaubt wollen die Promis auch nächstes Jahr wieder dabei sein. Die 4 Landtagsabgeordneten haben spontan angeboten, sich stark einzusetzen, dass dieses originelle Turnier zu einer festen Einrichtung im Landtag wird.
Dies war natürlich „Musik in den Ohren“ für den Organisator dieser Turnieridee, Walter Pungartnik. Er lobte die gute Zusammenarbeit bei den Vorbereitungsarbeiten mit dem Verwaltungsmanagement und bedankte sich stellvertretend bei Herrn Ministerialrat, Klaus Kehl, für die Unterstützung und für das Catering mit Getränken und Kuchenstücke.
Walter Pungartnik, Vizepräsident des SVW.

Die 12. Auflage der erfolgreichen DSAM Turnierserien (Ramada-Cup) im DSB-Bereich wird mit der 3. Vorqualifizierung in Aalen fortgesetzt.

Wenn Sie sich noch rechtzeitig anmelden, ergattern Sie vielleicht noch ein begehrtes Zimmer vom **21. bis 23.12.2012 im Ramadahotel** mit der bekannten Limes-Therme. Gönnen Sie sich und Ihrer Partnerin/Partner vor oder nach dem Schachspiel ein wohltuendes Thermalbad, hier können Sie „die Seele baumeln“ lassen. Draußen liegt Schnee und Sie relaxen in der warmen Thermalsole – wäre dies nichts für Sie? Aber Sie müssen sich beeilen, denn bis anfangs Nov. gab es bereits 170 Voranmeldungen.
Falls Sie noch nie bei diesen DSAM-Turnieren (Deutsche-Schach-Amateurmeisterschaft) mitgespielt haben , lassen Sie sich von der perfekten Turnierorganisation und guten Spielbedingungen in einem angenehmen Ambiente überzeugen – probieren Sie es mal aus und viele Teilnehmer werden und wurden bereits Stammgäste.
Die Ausschreibungsunterlagen und Anmeldungen finden Sie auf der DSB-Homepage unter DSAM(Ramada-Cup)
www.ramada-cup.de
Die sechs Erstqualifizierten jeder Wertungsgruppe erhalten wertvolle Sachpreise und sie sind dann für das Finale in Kassel, vom 30.05.bis 02.06.2013 qualifiziert.
Fortgesetzt werden die Qualifizierungsturniere **vom 04. bis 06.Jan. 2013 in HH-Bergedorf.**

Ich wünsche Ihnen viel Erfolg bei diesem Turnier.
Walter Pungartnik, Breitenschachreferent.

Was versteht man unter BREITENSCHACH?

Hierunter versteht man nicht nur " eine einmalige Schachtreff - Veranstaltung im Jahr ", sondern:

Breitenschach umfasst alle schachliche und außerschachliche Bereiche - außerhalb des organisierten Spielbetriebs - das einen Schachverein für eine breite Öffentlichkeit attraktiv, interessant und bekannt macht!

Das heißt, Breitenschach ist eine zentrale und globale Aufgabe innerhalb eines Vereins und innerhalb der Schachorganisation, die fast alle Bereiche innerhalb des Schachs umfasst und entsprechende Akzente setzt! Um dies durchzusetzen muss Breitenschach ganz vorne im Vorstand - entweder beim 1. Vorsitzenden oder 2.Vorsitzenden verantwortlich verankert werden!

Konzentration nur auf " Leistung- und Spitzenschach " ist eine Sackgasse. Natürlich brauchen wir den Spitzen - u. Leistungssport, der ist und bleibt die Triebfeder der sportlich Aktiven. Doch dazu benötigen wir eine " breite Mitgliederbasis " und diese " Breite " schaffen wir nur mit einem umfassenden, attraktiven Schachangebot - d.h. auch Breitenschachaktionen - die alle Mitglieder erreichen!

Anregungen/Hilfen durch den SW-Service auf der SVW-Homepage unter Service, sowie Breitenschach-Referat und unter DSB-Vereinsberatung auf der DSB-Breitenschach-Homepage.

Walter Pungartnik
Breitenschachreferent des SVW

SVW – Service

walter.pungartnik(ät)svw.info

ACHTUNG !
Letzter Aufruf für

SVW - ZUSCHUSSANTRÄGE 2012 !

Anträge und Abrechnungen mit dem SVW für Breiten - und Freizeit - Maßnahmen 2012.
Verschenken sie kein Geld, stellen sie die entsprechenden Anträge.

- **Zielgruppenschulungen in den Vereinen oder Schulen**: Anträge das ganze Jahr über, jedoch bis ..... siehe unten.
- Achtung, es können auch **Schach - AG`s** finanziell gefördert werden die beim WLSB beantragt und **NICHT** bezuschusst wurden!
- **SCHACHTREFF - ZUSCHÜSSE:** Anträge bis ..... siehe unten. Vergessen Sie dabei nicht die notwendigen Einnahmen und Ausgabenbelege
- **Anträge auf einen SONDERZUSCHUSS** für hervorragende und beispielhafte Aktivitäten im Breitenschach-Bereich: Anträge bis ..... siehe unten.
- **HOBBYTURNIERE:** Anträge auf Bezuschussung oder für einen Schachpokal. Anträge das ganze Jahr über, jedoch bis spätestens ..... siehe unten.
- **NEUE VEREINSGRÜNDUNG:** Antrag auf Spielmaterialzuschuss, bis ..... siehe unten.

Die genauen Ausschreibungsrichtlinien finden Sie auf der SVW-Homepage unter SVW-SERVICE, auch zum download. Anträge bis spätestens 15.12.2012 an mich einreichen!!

Ausschreibung für den Journalistenpreis des SVW 2012.

Der Journalistenpreis ist ein Teil der Breitenschach - Fördermaßnahme im SVW. Auch diese Anträge müssen bis spätestens **15.12.12** bei mir eingegangen sein!

Mit dieser Maßnahme können besonders engagierte Redakteure oder Sportredaktionen von örtlichen oder regionalen Zeitungen mit einem Sonderpreis des SVW ausgezeichnet, bzw. geehrt werden. Hat ein Sportredakteur oder eine Sportredaktion tolle Schachberichte und dies über eine längere Zeit veröffentlicht? Oder setzt er sich engagiert für eine kontinuierliche und stetige Berichterstattung ein? Dann könnte diese eine SVW-Auszeichnung wert sein. Dieser Preis wird einmal pro Jahr vergeben und ist mit ca**. € 100.- dotiert**. Dazu gibt es noch eine SVW - Urkunde.
Der Antrag, mit einem entspr. Jahresauszug von Schach - Presseberichten, wird bis ca. Ende Nov. des laufenden Jahres an den Breitenschachreferent gestellt. Der Fachausschuss Breitenschach im SVW entscheidet, nach vorheriger Abstimmung mit dem SVW - Öffentlichkeitsreferent, über die Vergabe. Die Übergabe soll in einem öffentlichkeitswirksamen und würdigen Rahmen erfolgen.
Ich denke diese " Investition und Auszeichnung " ist bei örtlichen oder regionalen Zeitungen sehr gut angelegt.

Alle diesbezüglichen SVW - Anträge sind bis spätestens 15.12.2012 zu richten an Walter Pungartnik ,71665 Vaihingen/Enz, Tannenweg 15, bzw. unter Tel / Fax Nr. 07042 - 12508, oder über Email* @svw.info.

Ich wünsche allen Funktionären und Schachfreunden in den Vereinen und Abteilungen frohe, besinnliche Festtage und ein gesundes, erfolgreiches Neues Schachjahr 2013. Bleiben Sie mit Ihrem Schachverein aktiv!

Ihr Walter Pungartnik,
Breitenschachreferent und Vizepräsident des SVW.

Dokumentation der Rochadeberichte 2011 und der Schach Zeitung ab 2012.

Wichtige, bisher erschienenen Beiträge und Hinweise

- Was versteht man unter Breitenschach?	**Dez. 12**
- Anträge/Abrechnung Zuschussanträge 2012	**Nov.12**
- Zuschuss Schach-AG u. Schachkurse	**Sep.12**
- Hinweis auf KfZ-Zusatzversichg.	**Juli 12**
- SVW-Service auf der SVW-Homepage	**Juni 12**
- Hinweis auf Nicht-Mitgliederversicherung	**Mai 12**
- WLSB-Ausschreibg. Kooperat. Schule-Verein	**April 12**
- SVW-Mitgliederstatistik 2012	**März 12**
- WLSB-Ausschreibung für Schach-SG 2012/13	**März 12**
- Schachverein im Blickpunkt – Vereinsberatg.	**Jan. 12**
- SVW-Zusch. Möglichkeit 1. Teil	**Juli 11**
- Dank dem Ehrenamt	**Juni 11**
- Ausschreibg. SVW Jubiläumszuschuss	**Mai 11**

Terminkalender

Stand: 18.11.2012
Der Terminkalender wird ausschließlich vom SVW geführt, nicht von der Redaktion der Schach-Zeitung Württemberg.
Die Vereine tragen Ihre Turniere und Termine selbst online ein wie folgt: www.svw.info --> Termine --> Eintragen"
Falls Probleme: E-mail an **termine(ät)svw.info**

01.12.2012	14. Heilbronner Nikolaus Jugendopen
	D3/4-Kader-Lehrgang
04.12.2012	Offene Vereinsmeisterschaft 2012 des SC Böblingen 1975 e.V.
08.12.2012	Stuttgarter Kreisjugend-Pokalturnier 2012
	Württembergische Amateurmeisterschaft in Stuttgart-Ost
	Training mit GM Boris Avrukh
09.12.2012	Oberliga
14.12.2012	SSF 1879 - Offenes Monats-Schnellturnier
15.12.2012	Stuttgarter Kreisjugend-Pokalturnier 2012
16.12.2012	Verbandsliga
19.12.2012	VfL Sindelfingen Monats- Blitz–Cup
21.12.2012	SSF 1879 - Offenes Fischerschach Schnellturnier
	SSF 1879 - Offenes Monatsblitzturnier
	Mönchfelder Monatsturniere
	Verbandsspielfreies Wochenende
26.12.2012	Internationales Boeblinger Open 2012
28.12.2012	Verbandsspielfreies Wochenende
04.01.2013	Verbandsspielfreies Wochenende
11.01.2013	SSF 1879 - Offenes Monats-Schnellturnier
18.01.2013	SSF 1879 - Offenes Fischerschach Schnellturnier
	Mönchfelder Monatsturniere
	Neckarknie-Cup in Altbach
19.01.2013	D3/4-Kader-Lehrgang
25.01.2013	SSF 1879 - Offenes Blitzturnier
26.01.2013	Training mit GM Lubomir Ftacnik
27.01.2013	Oberliga
	Verbandsliga
30.01.2013	VfL Sindelfingen Monats- Blitz–Cup
02.02.2013	D1/2-Kader-Lehrgang
08.02.2013	SSF 1879 - Offenes Monats-Schnellturnier
	Verbandsspielfreies Wochenende

Problemschach

wolfgang.erben(ät)svw.info

Schwalben in Traunstein

Immer im Herbst scharen sich **die Schwalben –** die Mitglieder der Deutschen Vereinigung für Problemschach (die ***Schwalbe***) – irgendwo in Deutschland zusammen, um ihre Jahrestagung abzuhalten. Obwohl dieses Jahr mit Thomas Brand eine rheinländische Schwalbe die Führerschaft übernommen hatte, erfolgte der Ruf weit in den Südosten, nach Traunstein. Um es gleich vorwegzunehmen: Thomas hat grandiose Arbeit geleistet: perfekte Organisation und immer gute Laune. Schließlich kommt er aus Deutschlands erster GUT DRAUF -Stadt, das verpflichtet.

Der Name der Problemschachvereinigung stammt übrigens von einer 1911 unter dem Titel „Eine Schwalbe“ veröffentlichten Aufgabe des Komponisten-Duos Kohtz und Kockelkorn. Die 2009 in der Schwäbischen Zeitung als Ursprung angegebene Aufgabe „Taube“ ist in Problemisten-Kreisen unbekannt.

K & K und Sam Loyd

Unter diesem Titel trug Günter Büsing, der zweite Vorsitzende der Schwalbe über seine Ergebnisse beim Studium der kürzlich erst wiederentdeckten Schach-Tagebücher von Johannes Kohtz vor. Dabei ging er besonders auf die Verbindungen von Kohtz und Kockelkorn (K & K) zum amerikanischen Rätselkönig Sam Loyd ein. Von den präsentierten Aufgaben finde ich die folgende besonders hübsch:

Aufgabe 1: Johannes Kohtz und Carl Kockelkorn
Französisches Problemturnier, 1865

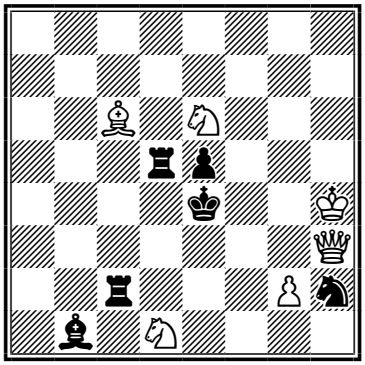

#5 (6+6)

Schwarz kann sich kaum rühren. Der König, der Turm auf d5 und der Bauer sind bewegungsunfähig. Auf einen Springerzug folgt D(x)f3# und auf einen Zug des Tc2 entweder Sc3# oder Sf2#. Nur der Läufer darf demnach ziehen.

Überraschenderweise hat aber auch Weiß wenig Zugmöglichkeiten. Wenn er die eiserne Umklammerung von Schwarz aufrecht erhalten möchte, kann nur der König ziehen. Und der darf nicht auf die g-Linie wegen Txg2+. Damit ist alles klar, oder? (**Übung 1**).

Lösungsturniere beim Schwalbetreffen

Beim Quick Solving Turnier waren in 20 Minuten 20 Zweizüger zu lösen. Es gewann Norbert Geissler (München, vormals Ulm) vor Eberhard Schulze (Vaihingen/Enz) und dem Ehrenvorsitzenden der Schwalbe, Hemmo Axt. (Wie hier sind Wohnort oder Vereinszugehörigkeit generell nur bei Schwalben aus „em Ländle“ angegeben. „Ausländler“ mögen das bitte verzeihen.)

Beim höchst unterhaltsamen Sonderlösungsturnier legte Thomas Brand 24 Aufgaben deutscher Autoren vor, hatte aber lediglich die Diagramme gedruckt und alle Angaben dazu „vergessen“. Gesucht waren der Autor, das Erscheinungsjahr, die Forderung und der Schlüsselzug. Wer sich selbst daran versuchen möchte, findet die Aufgaben auf der Webseite von Thomas Brand: http://www.thbrand.de/loesungsturniere-in-traunstein

Beim Sonderlösungsturnier siegte der Großmeister Hans Peter Rehm (Pfinztal bei Karlsruhe, vormals Geislingen) mit deutlichem Abstand vor Helmut Waelzel und dem Turnierwart der Schwalbe, Axel Steinbrink.

Schwarzer Inder

So nannte der frisch gebackene FIDE-Meister Martin Minski seinen Vortrag. Beim **schwarzen Inder** geht es darum, wie der ***Inder*** – eigentlich eine weiße Angriffs-Idee – von Schwarz genutzt werden kann. Von den präsentierten ***Studien*** habe ich eine besonders partienahe Stellung ausgewählt. Zum Verständnis aber vorab nochmals ein (weißer) Inder (→ Juli 2010):

Aufgabe 2: Henry A. Loveday
(Fassung: J.Berger)
Akademische Monatshefte für Schach, 1927

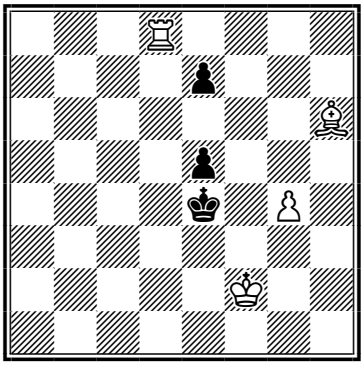

Matt in 3 Zügen (4+3)

Erinnern Sie sich? Versuchen Sie sich an der Lösung (**Übung 2**). Danach sollten Sie jetzt für den schwarzen Inder gerüstet sein:

Aufgabe 3: Ado Kraemer
Deutsche Schachblätter, 1932; Gewidmet W. Frh. v. Holzhausen
Neufassung: H. Klüver
Hamburger Correspondent, 1932

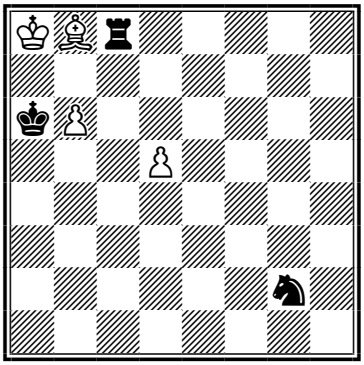

Weiß am Zuge.
Kann Schwarz gewinnen? (4+3)

Weiß spielt auf Patt. Dabei scheint es auf den ersten Blick gleichgültig zu sein, ob Weiß mit 1.b7 oder 1.d6 beginnt. Tatsächlich kann Schwarz aber nach **1.b7?** mit einem Inder das Patt vermeiden und gewinnen: **1... Tg8! 2.d6 Sf4 3.d7 Se6 4.d8~ Sxd8** (linkes Diagramm). Hier zeigt sich, warum der Turm im ersten Zug gerade nach g8 musste. Der Läufer darf ihn jetzt nicht angreifen können. Nach **5.L~ Sxb7+ 6.Lb8** erfolgt nochmals die Anderssen-Verstellung **6... Sd8** (rechtes Diagramm) **7.L~ Sc6+ 8.L~ TxL#**.

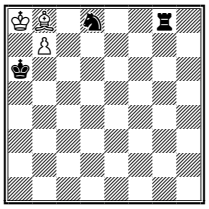

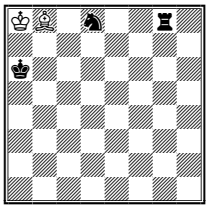

Besser ist **1.d6**, weil dem Springer dann ein Tempo fehlt: **1... Tg8 2.d7 Sf4 3.d8D Txd8 4.b7** (linkes Diagramm) mit Remis. So hat sich das der Autor gedacht. Aber kann Schwarz nicht besser spielen? **1... Se3!** (oder Td8!) **2.d7** (oder b7) **Td8! 3.b7 Kb5!!** (rechtes Diagramm).

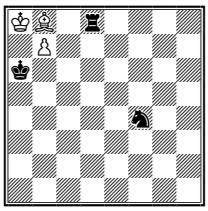

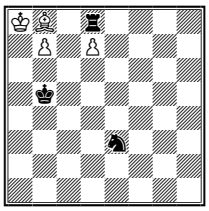

Nach **4.Ka7 Txd7** wird Weiß in 18 Zügen matt. Da sind sich die Endspieldatenbank www.shredderchess.com und Fritz12 einig. Demnach ist die Studie inkorrekt. Entgegen der Intention des Autors kann Schwarz tatsächlich gewinnen.

In der ursprünglichen Version von Ado Kraemer gibt es das angegebene Problem nicht:

Aufgabe 4: Ado Kraemer
Deutsche Schachblätter, 1932; Gewidmet W. Frh. v. Holzhausen

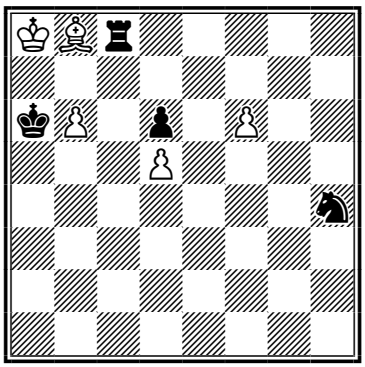

Weiß am Zuge.
Kann Schwarz gewinnen? (5+4)

Hier läuft alles wie geplant. Richtig ist **1.f7!** mit der möglichen Folge 1... Sg6 2.f8D Txf8 3.b7 mit Remis-Stellung. Und auf **1.b7?** spielt Schwarz den Inder (**Übung 3**).

Welt-Problemistentreffen in Japan

Kurz vor dem Schwalbe-Treffen trafen sich Problemisten der ganzen Welt im japanischen Kobe. Dabei wurden auch die 36-ten Weltmeisterschaften im Lösen von Schachproblemen ausgetragen. Der deutsche GM Arno Zude wurde Vizeweltmeister hinter dem Polen Piotr Murdzia. Zusammen mit GM Michael Pfannkuche und GM Boris Tummes wurde Arno Zude zudem Mannschafts-Vizeweltmeister. Ein Super-Erfolg für das deutsche Team.

Auch bei der Vergabe neuer Titel gab es schöne Erfolge für deutsche Problemisten:

Internationaler Meister der Schachkomposition: Wolfgang Dittmann, Dieter Werner und Volker Zipf

FIDE-Meister der Schachkomposition: Mirko Degenkolbe und Martin Minski

Meister der Schachkomposition ehrenhalber: Hermann Weißauer

Internationaler Preisrichter für Schachkomposition: Thomas Brand (Retro und Hilfsmatt) und Hans Gruber (Erweiterung um Mehrzüger)

Der neue internationale Meister Dieter Werner ist übrigens nicht – wie ich im letzten Beitrag schrieb – Schweizer, sondern ein (seit langem in der Schweiz lebender) Baden-Württemberger. Der Autor der ersten Aufgabe des letzten Monats, der Ukrainer Iwan Soroka wurde übrigens zum Großmeister ernannt.

Quellen

Die Aufgaben 1 und 3 wurden in Traunstein vorgestellt. Aufgabe 3 findet man auch in „Ado Kraemer“ von Ralf J. Binnewirtz ([B], Nightrider Unlimited, Treuenhagen, 2012). Dort ist auch die zugehörige Originalversion (Aufgabe 4) angegeben. (Aufgabe 2 ist eine Wiederholung vom Juli 2010.)

Glossar

Anderssen-Verstellung (→ Juli 2010): Zweizügiges Manöver, bestehend aus einer freiwilligen pattverhütenden Verstellung eines weißen Langschrittlers gefolgt von einem Abzugsschach.

Inder (→ Juli 2010): Kombination aus einer kritischen Überschreitung eines Schnittpunktes und der nachfolgenden Nutzung für eine ***Anderssen-Verstellung***.

kritischer Zug (→ Juli 2010): Zug einer Linienfigur über einen Schnittpunkt, welcher dann für eine Verstellung genutzt werden kann.

Schwalbe (http://www.dieschwalbe.de): Deutsche Vereinigung für Problemschach. Im Jahresbeitrag (35€, im ersten Jahr 20€) ist der Bezug der gleichnamigen Zeitschrift (6 Hefte + eventuelle Sonderhefte) enthalten.

Studie (→ April 2010): Von einem Komponisten entworfene Ausgangsstellung mit einer den Erfordernissen des Partieschachs entsprechenden Aufgabenstellung.

Lösungen der Übungen

1: Nur durch einen verblüffenden vierzügigen! Königsmarsch nach h8 ist die Forderung zu schaffen. **1.Kh5! La2 2.Kh6 Lb3** (oder Lb1) (schlechter sind 2... Lc4? 3.Sg5+ Kf4/Kd4 4.g3#/De3# und 2... Sg4+? 3.Kg5/Kg6 mit Matt im nächsten Zug) **3.Kh7 L~ 4.Kh8**. Die Drohung **5.Dh7#** kann nur der Tc2 verhindern. Auf 4... Txg2 kommt wie schon zu Beginn 5.Sc3#. Eine kleine Unschönheit ist, dass auf die zweite Parade 4... Tf2 sowohl 5.Sxf2# als auch 5.Sc3# geht.

2: Der kritische Zug **1.Lc1!** überschreitet d2. Nach **1... e6** erfolgt die Anderssen-Verstellung **2.Td2 Kf4 3.Td4#**.

3: Nach **1.b7? Th8! 2.f7 Sg6 3.f8~ Sxf8 4.L~ Sd7+** mit Matt in 2 Zügen, bei zuvor 4.Lxd6 durch 5.Lf8 Txf8+ 6.b8~ Txb8#, bei zuvor 4.La7 oder 4.Lc7 schöner durch 5.b8~ Txb8+ 6.Lxb8 Sb6#.

Bezirk Stuttgart

Bezirksleiter: Wolfgang Tölg, Jakob-Gauermann-Str. 17, 70736 Fellbach-Oeffingen, Tel. 0711-512269 o. 01522-9205917, E-Mail*); **Spielleiter u. stellv. Bezirksleiter:** Klaus Bornschein, Friedenaustr. 21, 70188 Stuttgart, Tel.+Fax 0711-283861, E-Mail*); **Turnierleiter:** Thomas Böhmler, Im Brühl 69, 71229 Leonberg, Tel.: 07152-907356, E-Mail*); **Referent für Mitgliederverwaltung**: Holger Schröck, Osterbronnstr. 82, 70565 Stuttgart, 0711-2737788, Email*); **Referentin für Frauenschach:** Rosemarie Bornschein, Friedenaustr. 21, 70188 Stuttgart, Tel.+Fax 0711-283861, E-Mail*); **Referent für Breiten- und Freizeitsport:** Thomas Awiszus, Christofstr. 1, 70736 Fellbach, Tel. 0711-5750835, E-Mail*); **Wertungsreferent:** Siegfried Schlierf, Linzer Str. 16, 71522 Backnang, Tel. 07191-61552, Fax 07191-342527, E-Mail*); **Referent für Ausbildung:** Klaus Bornschein, Adr. s.o.; **Leiter Landesliga:** Gerhard Lauppe, Seerosenstr. 60, 70563 Stuttgart, Tel. 0711-7356883, Fax 0711-78241865, E-Mail*); **Leiter Bezirksligen:** Klaus Bornschein, s.o.; **Vorsitzender Schiedsgericht:** Dr. Johannes Häcker, Fehrbellinerstr. 39, 70499 Stuttgart, Tel. 0711-8873049, E-Mail*); **Kassier:** Fritz Zöllmer, Albertus-Magnus-Str. 34, 71229 Leonberg, Tel. 07152-72802, E-Mail*), **Bank:** BWB Stuttgart, Kto-Nr. 30 439 61, BLZ 600 501 01

Bezirksjugend:
Jugendleiter: Marcel Keller, Prevorster Str. 27, 70437 Stuttgart, Tel. 0711-845832, E-Mail*); **Turnierleiter, komm.:** Yves Mutschelknaus, Grubenäcker 87, 70499 Stuttgart, Tel. 0711-8620802, Fax 0711-8620803, E-Mail*); **Ausbildungs-Referent, Stützpunktleiter:** Dr. Konrad Müller, Röschweg 1, 71686 Remseck, Tel. 07146-283258, E-Mail*); **Jugendsprecherin:** Katrin Erben, katrin_erben@web.de; **Kassier:** Roland Sieker, Wallensteinstr. 19 B, 70437 Stuttgart, Tel. 0711-8494845, E-Mail*), **Bank:** BWB Stuttgart, Kto-Nr. 29 243 42, BLZ 600 501 01

Kreis Stuttgart-West:
Kreisleiter: Heiko Schmidt, Unterer Kasparswald 7, 70771 Leinfelden-Echterdingen, Tel.: 0711-796378, E-Mail*); **stellv. Kreisleiter:** Gerhard Lauppe, Seerosenstr. 60, 70563 Stuttgart, Tel. 0711-7356883, Fax 0711-78241865, E-Mail*); **Kassier** Fritz Zöllmer, Albertus-Magnus-Str. 34, 71229 Leonberg, Tel. 07152-72802, E-Mail*); **Wertungsreferent:** Reinhard Kalwei, Aischbachstr. 13, 71134 Aidlingen, Tel. 07056-2626, E-Mail*); **Staffelleiter Kreis- und B-Klasse:** Gerhard Lauppe, Adr. s.o.; **Staffelleiter A-Klasse:** Hans-Peter Abel, Manosquerstr. 22, 70771 Leinfelden, Tel. 0711-7543965; **Staffelleiter C-Klasse:** Rosemarie Bornschein, Friedenaustr. 21, 70188 Stuttgart, Tel.+Fax 0711-283861, E-Mail*); **Jugendleiter:** Jens Uwe Renz, Böblingerstr. 22, 71088 Holzgerlingen, Tel.: 07031-266393, E-Mail*)

Kreis Stuttgart-Mitte:
Kreisleiter: Bruno Jerratsch, Nesenbachstr. 48, 70178 Stuttgart, Tel. 01520-5774310, E-Mail*); **Turnierleiter:** Jens Nusser, Hasenbergsteige 18, 70178 Stuttgart, Tel.: 0711-91247171, E-Mail*); **Kassier:** Thomas Kästle, Rotenwaldstr. 118, 70197 Stuttgart, Tel. 0711-654986; **Leiter Kreisklasse:** Peter Heilmann, Friedhofstr. 17, 71254 Ditzingen, Tel. 07156-5220, E-Mail*); **Leiter A-Klasse:** Vladimir Horvatic, Gutbrodstr. 11/1, 70197 Stuttgart, Tel. 0177-6369434, E-Mail*); **Leiter B-Klasse:** Hartmut Klett, Posener Str. 11, 71701 Schwieberdingen, Tel. 07150-914161, E-Mail*); **Wertungsreferent:** Bernd Schmid, Bergheimer Weg 37, 70839 Gerlingen, Tel. 07156-22286, E-Mail*); **Jugendleiterin:** Tamara Zacke, Im Wolfbusch 64, 70499 Stuttgart, Tel.: 0711 8891394, E-Mail*); **Jugendspielleiterin:** Sonja Baumann, Colmarer Str. 15, 70435 Stuttgart, E-Mail*)

Kreis Stuttgart-Ost:
Kreisvorsitzender: Wolfgang Tölg, Jakob-Gauermann-Str. 17, 70736 Fellbach-Oeffingen, Tel.+Fax 0711-512269 oder 01522-9205917, E-Mail*); **Turnierleiter u. stellv. Vorsitzender:** Bernhard Kronbach, Postfach 602, 71354 Winnenden, Tel.+Fax 07195-62110, E-Mail*); **Kassier:** Jörg Schembera, Karolingerstr. 34 70736 Fellbach, Tel. 0711-5181257, Fax 0711-5181290, E-Mail*), **Bank:** KSK Waiblingen, Kto: 71 43 238, BLZ: 602 500 10; **Wertungsreferent:** Siegfried Schlierf, Linzer Str. 16, 71522 Backnang, Tel. 07191-61552, Fax 07191-342527, E-Mail*); **Leiter Kreis- und C-Klasse, komm.:** Wolfgang Tölg, Adresse s.o.; **Leiter A-Klasse:** Roland Morlock, Muldenäckerstr. 11, 70378 Stuttgart, Tel. 0711-531756, E-Mail*); **Leiter B- und E-Klasse:** Wolfgang Tölg, Adr. s.o.; **Jugendleiter:** Steffen Gampper, Kastellstraße 4, 71540 Murrhardt, Tel.: 07192-936991, E-Mail*); **Stellv. Jugendleiter:** Roland Sieker, Wallensteinstr. 19 B, 70437 Stuttgart, Tel. 0711 / 8494845, E-Mail*).

Ausschreibung

Bezirks-Pokal-Einzelmeistermeisterschaft 2013
(Dähne-Pokal)

Spiellokal erste Runde: Altes Rathaus Schafhausen
Magstadterstr. 18
71263 Weil der Stadt-Schafhausen
Direkt in der Ortsmitte von Schafhausen

Modus: KO-System, 2Std./40 Züge, Rest 30 Minuten.
bei Remis zwei 5-Minuten-Blitzpartien, bei Gleichstand entscheidet dann die nächste gewonnene Blitzpartie.
Der Spieler mit Schwarz hat in den folgenden Runden Heimrecht. Die Rundentermine sind die letztmöglichen Spieltermine.

Termine : 1. Runde: 12.01.2013, 14:00 Uhr (Startrunde)
2. Runde: bis 23.02.2013, 14:00 Uhr
3. Runde: bis 23.03.2013, 14:00 Uhr
4. Runde: bis 27.04.2013, 14:00 Uhr
5. Runde: bis 25.05 2013, 14:00 Uhr
6. Runde: bis 29.06.2013, 14:00 Uhr

Ab Runde 2 sind die Termine im angesetzten Zeitraum frei zu vereinbaren.
Auslosung für die Folgerunde erfolgt jeweils am Monatsletzten. Eine evtl. notwendige Vergabe von Freilosen erfolgt in der 2.Runde.

Meldeschluss: 12.01.2013, **13:45 Uhr** (Einlaß ab 13:00 Uhr)
Startberechtigt: Spieler mit einer Spielgenehmigung des Bezirks Stuttgart
Start-/Reuegeld: **keines**
Preise: Der Sieger erhält den Titel Bezirks-Pokalsieger 2013
Urkunde
Qualifikation: 3 Startplätze für die Württembergischen Dähne-Pokal 2013.
- Achtung, darum Stichkampf um Platz 3 notwendig!

Turnierleitung: Thomas Böhmler (Bezirksturnierleiter)
Tel. 07152/907356
EMail: thomas.boehmler@svw.info

Ausschreibung

Stuttgarter Kreisjugend-Pokalturniere 2012

Die Bezirksjugend Stuttgart richtet zusammen mit den Kreisen Stuttgart-Mitte, Stuttgart-Ost und Stuttgart-West 2012 fünf **Württembergische Jugend-Pokalturniere** aus.

Details siehe Ausschreibung Seite: 36

Viererpokal Stuttgart

Runde 1; Spieltag: 27.10.2012 9:00 Uhr

SC Stetten a.d.F. 1 - SV Weil der Stadt 1 : 3,5 : 0,5; DJK Stuttgart-Süd 2 - TSV Heumaden 1 : 2,5 : 1,5; Mönchfelder SV 1967 1 - SF Oeffingen e.V. 2 : 4 : 0; SV Leonberg 1978 eV 2 - DJK Stuttgart-Süd 3 : 4 : 0; TSV Schönaich 1 - SF Oeffingen e.V. 1 : 2,5 : 1,5;

Stuttgart Landesliga

Runde 2; Spieltag: 14.10.2012 9:00 Uhr

Stuttgarter SF 1879 4 - SGem Vaihingen-Rohr 2 : 5,5 : 2,5
Kaplunov, Vadym - Berger, Jesko:½:½; Hartlieb, Jürgen - Pielawa, Martin:1:0; Schroeter, Harald - Queckenberg, Andreas:1:0; Siegle, Florian - König, Ferdinand:1:0; Bareiss, Wolfgang - Braeuning, Michael:0:1; Pöthig, Hans - Ölke, Erhard:1:0; Stadler, Marcus - Thomae, Eberhard:0:1; Gackenholz, Friedrich - Berger, Pia:1:0;

SpVgg Rommelshausen 1 - SGem Vaihingen-Rohr 1 : 5 : 3
Muth, Roland - Reichert, Manuel:½:½; Janata, Andreas - Feller, Florian:½:½; Büter, Norbert - Imhof, Thomas:1:0; Belzner, Jonas - Fischer, Dietmar:1:0; Capelja, Christian - Benderman, Dimitri:0:1; Belzner, Helmut - Kerer, Martin:1:0; Hoefer, Daniel - Dürr, Hanno:1:0; Klausner, Siegfried - Lube, Manfred:-:+;

Mönchfelder SV 1967 1 - SV Leonberg 1978 eV 1 : 2 : 6
Sieker, Roland - Günthner, Oliver:0:1; Bergner, Philipp - Reck, Moritz:0:1; Debitsch, Rasmus - Schuh, Bernd:½:½; Wolter, Thomas - Thiele, Andreas:½:½; Petzold, Tristan - Stahl, Edgar:½:½; Huynh, Nhi Lang - Schlosser, Franz:0:1; Hamm, Julian - Avdic, Zukri:0:1; Müller, Johannes - Schenk, Arthur:½:½;

SK Schmiden/Cannstatt 2 - SV Backnang 1 : 3,5 : 4,5
Witke, Thomas - Haag, Ulrich:½:½; Scheeff, Volker - Keller, Wolfgang:½:½; Bauer, Manfred - Reichert, Bernhard:½:½; Pflichthofer, Peter - Holzschuh, Peter:0:1; Martini, Paul - Rausch, Adrian:1:0; Moroff, Bernd - Häußermann, Ernst:0:1; Hamburg, Arthur - Schlierf, Siegfried:1:0; Löwe, Joachim - Müller, Kai-Markus:0:1;

Stuttgarter SF 1879 3 - TSF Ditzingen 1 : 5 : 3
Aksenov, Pavel - Stanescu, Christian:½:½; Wettengel, Alexander - Heyl, Thomas:+:-; Gerstenberger, Heinz - Notter, Felix:0:1; Strobel, Matthias - Pfeifer, Wilfried:1:0; Mock, Oskar - Wagner, Lothar:½:½; Hoeschele, Hans-Ulrich - Nowitzki, Andreas:½:½; Viskin, Volodymyr - Reinhold, Dirk:½:½; Herter, Eberhard - Schuh, Michael:1:0;

Runde 3; Spieltag: 04.11.2012 9:00 Uhr

TSF Ditzingen 1 - Stuttgarter SF 1879 4 : 4 : 4
Kerpe, Andreas - Kaplunov, Vadym:1:0; Stanescu, Christian - Hartlieb, Jürgen:½:½; Notter, Felix - Schroeter, Harald:½:½; Wagner, Lothar - Stolz, Stephan:½:½; Ryba, Andreas - Bareiss, Wolfgang:½:½; Nowitzki, Andreas - Pöthig, Hans:1:0; Kaag, Joachim - Stadler, Marcus:0:1; Reinhold, Dirk - Gackenholz, Friedrich:0:1;

SV Backnang 1 - Stuttgarter SF 1879 3 : 5 : 3
Haag, Ulrich - Aksenov, Pavel:½:½; Keller, Wolfgang - Wettengel, Alexander:½:½; Reichert, Bernhard - Gerstenberger, Heinz:0:1; Holzschuh, Peter - Strobel, Matthias:1:0; Rausch, Adrian - Viskin, Volodymyr:½:½; Häußermann, Ernst - Herter, Eberhard:1:0; Schlierf, Siegfried - Mayer, Christian:½:½; Müller, Kai-Markus - Schmidt, Markus:1:0;

SV Leonberg 1978 eV 1 - SK Schmiden/Cannstatt 2 : 5,5 : 2,5
Günthner, Oliver - Bauer, Eckart:½:½; Reck, Moritz - Witke, Thomas:+:-; Schuh, Bernd - Scheeff, Volker:1:0; Thiele, Andreas - Bauer, Manfred:½:½; Stahl, Edgar - Pflichthofer, Peter:+:-; Schlosser, Franz - Martini, Paul:½:½; Avdic, Zukri - Moroff, Bernd:½:½; Berger, Martin - Hamburg, Arthur:½:½;

SGem Vaihingen-Rohr 1 - Mönchfelder SV 1967 1 : 3,5 : 4,5
Reichert, Manuel - Sieker, Roland:0:1; Feller, Florian - Egger, Bernd:½:½; Imhof, Thomas - Debitsch, Rasmus:0:1; Fischer, Dietmar - Wolter, Thomas:0:1; Benderman, Dimitri - Petzold, Tristan:1:0; Kerer, Martin - Huynh, Nhi Lang:0:1; Dürr, Hanno - Hamm, Julian:1:0; Lube, Manfred - Herdtfelder, Dieter:1:0;

SGem Vaihingen-Rohr 2 - SpVgg Rommelshausen 1 : 3 : 5
Berger, Jesko - Muth, Roland:0:1; Pielawa, Martin - Janata, Andreas:+:-; König, Ferdinand - Büter, Norbert:½:½; Renz, Jens Uwe - Schmidt, Martin:½:½; Braeuning, Michael - Belzner, Jonas:1:0; Ölke, Erhard - Zeyher, Marius:0:1; Thomae, Eberhard - Capelja, Christian:0:1; Berger, Pia - Hoefer, Daniel:0:1;

Tabelle nach der 3.Runde

Pl.	Mannschaft	Sp.	MP	BP
1	SV Leonberg 1978 eV 1	3	6	16.5
2	SV Backnang 1	3	5	13.5
3	Stuttgarter SF 1879 3	3	4	13.5
4	SpVgg Rommelshausen 1	3	4	13.0
5	Stuttgarter SF 1879 4	3	3	12.0
6	Mönchfelder SV 1967 1	3	3	10.5
7	SGem Vaihingen-Rohr 1	3	2	12.0
8	TSF Ditzingen 1	3	2	11.0
9	SK Schmiden/Cannstatt 2	3	1	10.0
10	SGem Vaihingen-Rohr 2	3	0	8.0

Stuttgart Bezirksliga,Staffel 1

Runde 2; Spieltag: 21.10.2012 9:00 Uhr

SV Nagold 1 - Stuttgarter SF 1879 5 : 5 : 3; SV Leonberg 1978 eV 2 - DJK Stuttgart-Süd 1 : 2 : 6; SV Herrenberg e.V. 1 - SV Stuttgart-Wolfbusch 1956 e.V. 2 : 4 : 3; SF Oeffingen e.V. 1 - TSF Ditzingen 2 : 4 : 4; SC Waiblingen 1921 1 - SC Leinfelden 1 : 5,5 : 2,5;

Runde 3; Spieltag: 11.11.2012 9:00 Uhr

SC Leinfelden 1 - SV Nagold 1 : 3 : 5; TSF Ditzingen 2 - SC Waiblingen 1921 1 : 2 : 6; SV Stuttgart-Wolfbusch 1956 e.V. 2 - SF Oeffingen e.V. 1 : 2,5 : 5,5; DJK Stuttgart-Süd 1 - SV Herrenberg e.V. 1 : 1,5 : 6,5; Stuttgarter SF 1879 5 - SV Leonberg 1978 eV 2 : 3 : 5;

Tabelle nach der 3.Runde

Pl.	Mannschaft	Sp.	MP	BP
1	SC Waiblingen 1921 1	3	6	18.0
2	SV Herrenberg e.V. 1	3	6	17.0
3	SF Oeffingen e.V. 1	3	5	16.5
4	DJK Stuttgart-Süd 1	3	4	13.0
5	SV Nagold 1	3	4	11.5
6	SV Stuttgart-Wolfbusch 1956 e.V. 2	3	2	11.5
7	SV Leonberg 1978 eV 2	3	2	9.0
8	TSF Ditzingen 2	3	1	7.5
9	Stuttgarter SF 1879 5	3	0	8.5
10	SC Leinfelden 1	3	0	6.5

Stuttgart Bezirksliga,Staffel 2

Runde 2; Spieltag: 21.10.2012 9:00 Uhr

SSV Zuffenhausen 1 - SC Murrhardt 1948 e.V. 1 : 5,5 : 2,5; SC Schachmatt Botnang 1 - SK "e4" Gerlingen 1 : 4,5 : 3,5; SC Stetten a.d.F. 1 - SC Winnenden e.V. 1 : 4 : 4; SC Böblingen 1975 e.V. 3 - VfL Sindelfingen 1 : 5 : 3; Spvgg Böblingen 1 - SC Sillenbuch 1 : 3,5 : 4,5;

Runde 3; Spieltag: 11.11.2012 9:00 Uhr

SC Sillenbuch 1 - SSV Zuffenhausen 1 : 4 : 4; VfL Sindelfingen 1 - Spvgg Böblingen 1 : 5 : 3; SC Winnenden e.V. 1 - SC Böblingen 1975 e.V. 3 : 4 : 4; SK "e4" Gerlingen 1 - SC Stetten a.d.F. 1 : 5,5 : 2,5; SC Murrhardt 1948 e.V. 1 - SC Schachmatt Botnang 1 : 4 : 4;

Tabelle nach der 3.Runde

Pl.	Mannschaft	Sp.	MP	BP
1	SC Böblingen 1975 e.V. 3	3	5	14.0
2	VfL Sindelfingen 1	3	4	14.0
2	SK "e4" Gerlingen 1	3	4	14.0
4	SSV Zuffenhausen 1	3	4	13.5
5	SC Winnenden e.V. 1	3	4	13.0
6	SC Sillenbuch 1	3	3	11.5
6	SC Schachmatt Botnang 1	3	3	11.5
8	Spvgg Böblingen 1	3	1	10.5
9	SC Murrhardt 1948 e.V. 1	3	1	9.5
10	SC Stetten a.d.F. 1	3	1	8.5

Kreis Stuttgart Mitte

Kreisjugendeinzelmeisterschaft Stuttgart-Mitte U10 und U12

Nur 6 Spieler fanden sich zur KJEM Stuttgart-Mitte im Spiellokal des SV Wolfbusch in Stuttgart-Weilimdorf am 06.10.2012 ein. Zwei Sieger standen schon vor Turnierbeginn fest: Jaqueline Kobald vom SV Wolfbusch war das einzige Mädchen in der U12 und Faissal Al Salloom ebenfalls vom SV Wolfbusch war der einzige Teilnehmer in der U10. Beide spielten mit den anderen 4 Jungs aus der U12 nun um die Meisterehren in der U12. Es wurden folglich 5 Runden jeder gegen jeden gespielt. In der zweiten Runde verlor Jaqueline Kobald gegen ihren Bruder Pierre. Dies sollte bereits eine Vorentscheidung im Titelkampf sein. Dennoch blieb es spannend, denn Amar Dendic vom SSV Zuffenhausen hielt mit den beiden Kobalds zunächst mit. Nach 3 Runden hatten Pierre Kobald und Amar Dendic noch eine reine Weste. In der vierten Runde traf Jaqueline Kobald auf Amar Dendic und konnte seinen Siegeszug stoppen. Damit bewahrte sie sich auch die Chance auf den Turniersieg, da sie in der letzten Runde einen relativ leichten Gegner hatte während Pierre Kobald und Amar Dendic aufeinander trafen. Bei einem Sieg von Amar Dendic wären alle 3 punktgleich gewesen und Schiedsrichter Michael Meier machte sich schon Kopfzerbrechen, da die Feinwertungen wohl keine Unterschiede zu Tage gebracht hätten. Pierre Kobald setzte aber seinen souveränen Siegeszug fort und gewann auch die letzte Partie. Mit überragenden 5 Punkten aus 5 Partien wurde er verdienter Kreismeister. Jaqueline Kobald blieb die Vizemeisterschaft und Amar Dendic der 3. Platz.

Enttäuschend war die geringe Beteiligung. Nur 2 der 14 Vereine konnten Spieler motivieren am einzigen Qualifikationsturnier dieser Altersklassen für die Bezirksmeisterschaften teilzunehmen. Die Ausschreibung des Turniers erfolgte allerdings auch erst zwei Wochen vor dem Termin per E-Mail und auf der Homepage der Kreisjugend. Ohne die Werbetrommel zu rühren, ist es bei der Vielzahl der Turnierangebote in dieser Altersklasse insbesondere in den Altersklassen bis U12 schwer, das Interesse der Jugendlichen zu wecken.

Nr.	Teilnehmer	TWZ	1	2	3	4	5	6	Pkte	SB
1	Kobald,Pierre	1041	**	1	1	1	1	1	5	10
2	Kobald,Jacqueline	1168	0	**	1	1	1	1	4	6
3	Dendic,Amar	798	0	0	**	1	1	1	3	3
4	Wiegel,Maximilian	815	0	0	0	**	1	1	2	1
5	Al Salloom,Faissal		0	0	0	0	**	1	1	0
6	Weber,Florian		0	0	0	0	0	**	0	0

Michael Meier

Einladung zur offenen KJEM 2012 U14 - U18 Stuttgart-Mitte

Termin: 15.12.2012 (evtl. auch 22.12.2012 , falls der erste Termin zeitlich nicht genügt)
Beginn: Um 9:00 Uhr
Spielort: im Vereinsheim des SV Wolfbusch (Altes Pfarrhaus), Ditzinger Str.7 in Stuttgart-Weilimdorf
Teilnahme: Für die Jahrgänge U14 und U18 (1.1.1994 und jünger). Wobei die Mädchen bei den Jungen mitspielen.
Modus: 7 Runden mit 90 Minuten Bedenkzeit pro Spieler/in. (Geplant evtl. Abweichung möglich).
Alles nach Schweizer System (Zusammenlegung der Gruppen, sowie bei weniger Teilnehmern Rundendsystem möglich). Die besten +x jeder Altersgruppe qualifizieren sich für die BJEM. (Nur Teilnehmer aus Stuttgart-Mitte) sind für die BJEM 2013 spielberechtigt. Es gilt die WTO.
Das Turnier wird DWZ-ausgewertet.
Runden: Geplant sind alle Runden am 15.12.2012 zu spielen.

Stuttgart-Mitte Kreisklasse

Runde 2; Spieltag: 14.10.2012 9:00 Uhr

Stuttgarter SF 1879 7 - SC Schachmatt Botnang 2 : 3 : 5; SK "e4" Gerlingen 2 - DJK Sportbund Stuttgart e.V. 1 : 4 : 4; SG Fasanenhof 1 - SV Stuttgart-Wolfbusch 1956 e.V. 3 : 4,5 : 3,5; DJK Stuttgart-Süd 2 - SC Feuerbach e. V. 2 : 4,5 : 3,5; Stuttgarter SF 1879 6 - SSV Zuffenhausen 2 : 4,5 : 3,5;

Runde 3; Spieltag: 04.11.2012 9:00 Uhr

SSV Zuffenhausen 2 - Stuttgarter SF 1879 7 : 4 : 4; SC Feuerbach e. V. 2 - Stuttgarter SF 1879 6 : 7,5 : 0,5; SV Stuttgart-Wolfbusch 1956 e.V. 3 - DJK Stuttgart-Süd 2 : 5,5 : 2,5; DJK Sportbund Stuttgart e.V. 1 - SG Fasanenhof 1 : 4,5 : 3,5; SC Schachmatt Botnang 2 - SK "e4" Gerlingen 2 : 5 : 3;

Tabelle nach der 3.Runde

Pl.	Mannschaft	Sp.	MP	BP
1	SC Schachmatt Botnang 2	3	6	15.5
2	SG Fasanenhof 1	3	4	13.0
3	DJK Stuttgart-Süd 2	3	4	12.5
4	SK "e4" Gerlingen 2	3	3	12.5
5	DJK Sportbund Stuttgart e.V. 1	3	3	11.0
6	Stuttgarter SF 1879 6	3	3	9.0
7	SC Feuerbach e. V. 2	3	2	14.0
8	SV Stuttgart-Wolfbusch 1956 e.V. 3	3	2	11.5
9	Stuttgarter SF 1879 7	3	2	11.0
10	SSV Zuffenhausen 2	3	1	10.0

Stuttgart Mitte A-Klasse

Runde 2; Spieltag: 28.10.2012 9:00 Uhr

SC Sillenbuch 2 - TSF Ditzingen 3 : 2,5 : 5,5; GSV Hemmingen 1 - TSV Heumaden 1 : 2 : 6; SK "e4" Gerlingen 3 - SC Schachmatt Botnang 3 : 5 : 3; SV Stuttgart-Wolfbusch 1956 e.V. 5 - SK "e4" Gerlingen 4 : 5 : 3;

Tabelle nach der 2.Runde

Pl.	Mannschaft	Sp.	MP	BP
1	SK "e4" Gerlingen 3	2	4	10.5
2	TSV Heumaden 1	2	3	10.0

3	TSF Ditzingen 3	2	3	9.5
4	SV Stuttgart-Wolfbusch 1956 e.V. 5	2	2	8.0
5	GSV Hemmingen 1	2	2	6.5
6	SV Stuttgart-Wolfbusch 1956 e.V. 4	1	2	5.0
7	SC Schachmatt Botnang 3	2	0	6.5
8	SK "e4" Gerlingen 4	2	0	5.5
9	SC Sillenbuch 2	1	0	2.5

Stuttgart Mitte B-Klasse

Runde 2; Spieltag: 21.10.2012 9:00 Uhr

SV Stuttgart-Wolfbusch 1956 e.V. 7 - SC Feuerbach e. V. 3 : 4 : 0; SSV Zuffenhausen 3 - DJK Stuttgart-Süd 3 : 0,5 : 3,5; TV Zazenhausen 1 - Stuttgarter SF 1879 8 : 1 : 3; SV Stuttgart-Wolfbusch 1956 e.V. 6 - TSV Heumaden 2 : 2 : 2;

Runde 3; Spieltag: 11.11.2012 9:00 Uhr

TSV Heumaden 2 - SV Stuttgart-Wolfbusch 1956 e.V. 7 : 0,5 : 3,5; Stuttgarter SF 1879 8 - SV Stuttgart-Wolfbusch 1956 e.V. 6 : 1 : 3; DJK Stuttgart-Süd 3 - TV Zazenhausen 1 : 2,5 : 1,5; SC Schachmatt Botnang 4 - SSV Zuffenhausen 3 : 2 : 2;

Tabelle nach der 3.Runde

Pl.	Mannschaft	Sp.	MP	BP
1	SV Stuttgart-Wolfbusch 1956 e.V. 7	3	6	10.5
2	DJK Stuttgart-Süd 3	2	4	6.0
3	Stuttgarter SF 1879 8	3	3	6.0
3	SV Stuttgart-Wolfbusch 1956 e.V. 6	3	3	6.0
5	SC Schachmatt Botnang 4	2	3	5.0
6	TV Zazenhausen 1	3	2	5.5
7	SSV Zuffenhausen 3	3	2	4.5
8	TSV Heumaden 2	3	1	3.5
9	SC Feuerbach e. V. 3	2	0	1.0

Kreis Stuttgart Ost

S-Ost Kreisklasse

Runde 2; Spieltag: 14.10.2012 9:00 Uhr

SF Oeffingen 2 - Mönchfelder SV 2 : 4 : 4; SC Waiblingen 2 - SC Affalterbach 1 : 1 : 7; SK Schmiden/Cannstatt 3 - SV Backnang 2 : 4 : 4; SK Korb 1 - SV Schwaikheim 1 : 4 : 4; SF Oeffingen 4 - SF Oeffingen 3 : 2,5 : 4,5;

Runde 3; Spieltag: 04.11.2012 9:00 Uhr

SF Oeffingen 3 - SF Oeffingen 2 : 3 : 3; SV Schwaikheim 1 - SF Oeffingen 4 : 8 : 0; SV Backnang 2 - SK Korb 1 : 4 : 4; SC Affalterbach 1 - SK Schmiden/Cannstatt 3 : 6 : 2; Mönchfelder SV 2 - SC Waiblingen 2 : 4,5 : 3,5;

Tabelle nach der 3.Runde

Pl.	Mannschaft	Sp.	MP	BP
1	SC Affalterbach 1	3	6	17.5
2	SV Schwaikheim 1	3	5	19.0
3	SF Oeffingen 3	3	5	12.5
4	SV Backnang 2	3	4	14.0
5	SF Oeffingen 2	3	4	12.5
6	Mönchfelder SV 2	3	3	12.0
7	SK Korb 1	3	2	11.0
8	SK Schmiden/Cannstatt 3	3	1	7.0
9	SC Waiblingen 2	3	0	6.5
10	SF Oeffingen 4	3	0	5.0

S-Ost A-Klasse

Runde 2; Spieltag: 21.10.2012 9:00 Uhr

SV Fellbach 1 - SK Korb 2 : 6,5 : 1,5; S-P Murrhardt 1 - SV Backnang 3 : 2,5 : 5,5; SC Waiblingen 3 - SF Oeffingen 5 : 4 : 4; SC Winnenden 2 - SC Affalterbach 2 : 3 : 5; SC Murrhardt 2 - SV Schwaikheim 2 : 2,5 : 5,5;

Tabelle nach der 2.Runde

Pl.	Mannschaft	Sp.	MP	BP
1	SV Backnang 3	2	4	10.5
2	SV Schwaikheim 2	2	4	10.0
3	SC Affalterbach 2	2	4	9.5
4	SV Fellbach 1	2	2	10.0
5	S-P Murrhardt 1	2	2	9.0
6	SC Murrhardt 2	2	2	7.0
7	SC Waiblingen 3	2	1	7.5
8	SF Oeffingen 5	2	1	5.5
9	SC Winnenden 2	2	0	6.5
10	SK Korb 2	2	0	4.5

S-Ost B-Klasse

Runde 1; Spieltag: 14.10.2012 9:00 Uhr

SF Hohenacker 1 - SC Waiblingen 4 : 3,5 : 2,5; SV Backnang 4 - SpVgg Rommelshausen 2 : 1 : 5; SF Oeffingen 6 - SV Schwaikheim 3 : 1 : 5; Mönchfelder SV 3 - SV Fellbach 2 : 4 : 2;

Runde 2; Spieltag: 11.11.2012 9:00 Uhr

SC Waiblingen 4 - SV Fellbach 2 : 3 : 3; SV Schwaikheim 3 - Mönchfelder SV 3 : 2,5 : 3,5; SpVgg Rommelshausen 2 - SF Oeffingen 6 : 6 : 0; SF Hohenacker 1 - SV Backnang 4 : 5 : 1;

Tabelle nach der 2.Runde

Pl.	Mannschaft	Sp.	MP	BP
1	SpVgg Rommelshausen 2	2	4	11.0
2	SF Hohenacker 1	2	4	8.5
3	Mönchfelder SV 3	2	4	7.5
4	SV Schwaikheim 3	2	2	7.5
5	SC Waiblingen 4	2	1	5.5
6	SV Fellbach 2	2	1	5.0
7	SV Backnang 4	2	0	2.0
8	SF Oeffingen 6	2	0	1.0

S-Ost E-Klasse

Runde 1; Spieltag: 11.11.2012 9:00 Uhr

SC Winnenden e.V. 3 - SK Schmiden/Cannstatt 5 : 1,5 : 1,5; SC Waiblingen 1921 6 - SC Waiblingen 1921 7 : 2 : 2; SC Murrhardt 1948 e.V. 4 - SV Backnang 5 : 1 : 3; Schach-Pinguine Murrhardt e.V. 3 - Schach-Pinguine Murrhardt e.V. 2 : 0 : 4;

Tabelle nach der 1.Runde

Pl.	Mannschaft	Sp.	MP	BP
1	Schach-Pinguine Murrhardt e.V. 2	1	2	4.0
2	SV Backnang 5	1	2	3.0
3	SC Waiblingen 1921 6	1	1	2.0
3	SC Waiblingen 1921 7	1	1	2.0
5	SC Winnenden e.V. 3	1	1	1.5
5	SK Schmiden/Cannstatt 5	1	1	1.5
7	SC Murrhardt 1948 e.V. 4	1	0	1.0
8	Schach-Pinguine Murrhardt e.V. 3	1	0	0.0

Kreis Stuttgart West

S-West: Kreisklasse

Runde 2; Spieltag: 14.10.2012 9:00 Uhr

SSV Turm Holzgerlingen 1 - SGem Vaihingen-Rohr 3 : 4 : 4; TSV Schönaich 2 - SGem Vaihingen-Rohr 4 : 5 : 3; Spvgg Böblingen 2 - VfL Sindelfingen 2 : 1,5 : 6,5; TSV Heimsheim e.V. 1 - SV Herrenberg e.V. 2 : 4,5 : 3,5; SC Magstadt 1 - SC Böblingen 1975 e.V. 4 : 4 : 4;

Tabelle nach der 2.Runde

Pl.	Mannschaft	Sp.	MP	BP
1	VfL Sindelfingen 2	2	4	11.0
2	SC Magstadt 1	2	3	10.0
2	SC Böblingen 1975 e.V. 4	2	3	10.0
4	TSV Schönaich 2	2	2	8.5
5	SGem Vaihingen-Rohr 3	2	2	8.0
6	TSV Heimsheim e.V. 1	2	2	6.5
7	Spvgg Böblingen 2	2	2	6.0
8	SGem Vaihingen-Rohr 4	2	1	7.0
9	SSV Turm Holzgerlingen 1	2	1	6.0
10	SV Herrenberg e.V. 2	2	0	7.0

S-West: A-Klasse

Runde 2; Spieltag: 21.10.2012 9:00 Uhr

SV Nagold 2 - SC Aidlingen 1 : 3 : 5; SV Weil der Stadt 1 - Spvgg Renningen 1 : 3 : 5; SV Herrenberg e.V. 3 - SC Böblingen 1975 e.V. 5 : 5,5 : 2,5; SC Magstadt 2 - VfL Sindelfingen 3 : 4 : 4; SGem Vaihingen-Rohr 5 - SC Leinfelden 2 : 4 : 4;

Runde 3; Spieltag: 11.11.2012 9:00 Uhr

SC Leinfelden 2 - SV Nagold 2 : 2,5 : 5,5; VfL Sindelfingen 3 - SGem Vaihingen-Rohr 5 : 4 : 4; SC Böblingen 1975 e.V. 5 - SC Magstadt 2 : 3 : 5; Spvgg Renningen 1 - SV Herrenberg e.V. 3 : 5,5 : 2,5; SC Aidlingen 1 - SV Weil der Stadt 1 : 2,5 : 5,5;

Tabelle nach der 3.Runde

Pl.	Mannschaft	Sp.	MP	BP
1	SC Magstadt 2	3	5	13.5
2	SV Weil der Stadt 1	3	4	15.0
3	SC Aidlingen 1	3	4	13.0
3	SGem Vaihingen-Rohr 5	3	4	13.0
3	Spvgg Renningen 1	3	4	13.0
3	VfL Sindelfingen 3	3	4	13.0
7	SV Nagold 2	3	2	11.5
8	SV Herrenberg e.V. 3	3	2	11.0
9	SC Leinfelden 2	3	1	10.0
10	SC Böblingen 1975 e.V. 5	3	0	7.0

S-West: B-Klasse

Runde 2; Spieltag: 14.10.2012 9:00 Uhr

SSV Turm Holzgerlingen 2 - SV Weil der Stadt 2 : 2,5 : 3,5; TSV Schönaich 3 - SC Stetten a.d.F. 2 : 2 : 4; TSV Simmozheim 1 - TSV Heimsheim e.V. 2 : 3 : 3; Vardar Sindelfingen 1 - Spvgg Böblingen 3 : 4 : 2; SC Magstadt 3 - SV Leonberg 1978 eV 3 : 4 : 2;

Tabelle nach der 2.Runde

Pl.	Mannschaft	Sp.	MP	BP
1	SC Stetten a.d.F. 2	2	4	8.0
2	SC Magstadt 3	2	4	7.5
3	TSV Simmozheim 1	2	3	7.0
4	SV Leonberg 1978 eV 3	2	2	6.0
4	Vardar Sindelfingen 1	2	2	6.0
6	TSV Schönaich 3	2	2	5.5
6	SV Weil der Stadt 2	2	2	5.5
8	TSV Heimsheim e.V. 2	2	1	5.5
9	SSV Turm Holzgerlingen 2	2	0	5.0
10	Spvgg Böblingen 3	2	0	4.0

S-West: C-Klasse, Staffel 1

Runde 1; Spieltag: 21.10.2012 9:00 Uhr

SC Aidlingen 2 - TSV Schönaich 5 : 0 : 4; SV Herrenberg e.V. 6 - SV Herrenberg e.V. 4 : 3 : 1; SGem Vaihingen-Rohr 6 - Spvgg Böblingen 5 : 3,5 : 0,5;

Runde 2; Spieltag: 11.11.2012 9:00 Uhr

SV Herrenberg e.V. 4 - SGem Vaihingen-Rohr 6 : 4 : 0; TSV Schönaich 5 - SV Herrenberg e.V. 6 : 3,5 : 0,5; VfL Sindelfingen 4 - SC Aidlingen 2 : 3 : 1;

Tabelle nach der 2.Runde

Pl.	Mannschaft	Sp.	MP	BP
1	TSV Schönaich 5	2	4	7.5
2	SV Herrenberg e.V. 4	2	2	5.0
3	SGem Vaihingen-Rohr 6	2	2	3.5
3	SV Herrenberg e.V. 6	2	2	3.5
5	VfL Sindelfingen 4	1	2	3.0
6	SC Aidlingen 2	2	0	1.0
7	Spvgg Böblingen 5	1	0	0.5

S-West: C-Klasse, Staffel 2

Runde 1; Spieltag: 21.10.2012 9:00 Uhr

SC Leinfelden 3 - SV Herrenberg e.V. 5 : 2 : 2; TSV Schönaich 4 - Spvgg Böblingen 4 : 2 : 2; SC Magstadt 4 - VfL Sindelfingen 5 : 1 : 3;

Runde 2; Spieltag: 11.11.2012 9:00 Uhr

SV Herrenberg e.V. 5 - VfL Sindelfingen 5 : 2 : 2; Spvgg Böblingen 4 - SC Magstadt 4 : 3 : 1; SC Leinfelden 3 - TSV Schönaich 4 : 0 : 4;

Tabelle nach der 2.Runde

Pl.	Mannschaft	Sp.	MP	BP
1	TSV Schönaich 4	2	3	6.0
2	Spvgg Böblingen 4	2	3	5.0
2	VfL Sindelfingen 5	2	3	5.0
4	SV Herrenberg e.V. 5	2	2	4.0
5	SC Leinfelden 3	2	1	2.0
6	SC Magstadt 4	2	0	2.0

Bezirk Unterland

Bezirksleiter: Alexander Geilfuß, Im Lug 41, 74360 Ilsfeld-Schozach, 07133-1200016, E-Mail*), **Spielleiter:** Dietrich Noffke, Waldeckstr. 7, 74372 Sersheim, 07042-33931, E-Mail*), **Stellv. Bezirksleiter:** H-J. Petri, s.u., **Ref. für Mitgliederverwaltung:** Werner Dangelmayer, Biberacher Str. 19/1, 88448 Attenweiler, Tel.: 07357-916172 , E-Mail*); **Wertungsreferent:** Jürgen-Oliver van Klinger, Haberkornstrasse 1, 74081 Heilbronn-Sontheim, 0160-6022656, E-Mail: dwz.ul@svw.info, **Schiedsgerichtsvorsitzender:** Wolfgang Reinhardt, Marbacher Weg 54, 74321 Bietigheim-Biss., 07142-46182 g:07142-33099, E-Mail*), **Kassierer:** Herbert Lott, Lindenweg 16, 71706 Markgröningen, 07145-7824, Bank: KSK Heilbronn, Kto 4666, BLZ 620 500 00

Bezirksjugend

Bezirksjugendleiter: Saygun Sezgin, Friedrich-Dürr-Str. 103, 74074 Heilbronn, 0162-8414681, E-Mail*), **Spielleiter:** Harald Frank, Rielingshäuser Str. 42/2, 71711 Steinheim, 07144-885905 + 0171-7760585, E-Mail*), **Kassierer:** Riedel, Wolfram, Birkenweg 3, 74366 Kirchheim/N, E-Mail*), Bank: KB-BW, Kto 8100139, BLZ 600 501 01

Kreis Heilbronn-Hohenlohe

Kreisvorsitzender: A. Geilfuß s.o., **Kreisspielleiter** (komm.): Dominik Trui, Am Schachtsee 16, 74177 Bad Friedrichshall, E-Mail*), **Spielausschuss:** D. Trui s.o., Andreas Warsitz, Wilhelm-Schäffer-Str. 97, 74078 Heilbronn-Neckargartach, 07131-24947, 0177-4652422, Christian Wolbert, Ditzinger Str. 31, 70839 Gerlingen, 07156-309140, E-Mail:schach@christian-wolbert.de, **Kreisjugendleiter:** S. Sezgin s.o.

Kreis Ludwigsburg

Kreisvorsitzender: Hans-Joachim Petri, Auf Hart 41, 71706 Markgröningen, 07145-5721, E-Mail*), **Kreisspielleiter:** Antonio Florio, Schillerstr. 34, 71732 Tamm, 07141-2997333, E-Mail*), **Spielausschuss:** Steffen Kohl, Eugen Str. 14, 74354 Besigheim, 07143-34666, Reiner Wahl, Dresdner Str. 4, 71679 Asperg, 07141-661255, **Kreisjugendleiter:** H. Frank s.o.

Großmeister Fabian Döttling gewinnt Böckinger Schnellschach Open 2012

76 Spieler ermittelten am 6.10.2012 in der alten Kelter in Heilbronn-Sontheim den Sieger des Böckinger Schnellschach Opens 2012. Es wurden 7 Runden gespielt. Jeder Spieler hatte pro Partie 20 Minuten. Mit 8 Großmeistern war dieses Turnier bärenstark besetzt und zählte somit zu einem der stärksten in Deutschland.

Souveräner Sieger wurde Fabian Döttling vom amtierenden deutschen Mannschaftsmeister OSG Baden-Baden mit 6,5 aus 7 möglichen Punkten. Ihm folgte der GM Igor Khenkin vom Wiesbadener SV mit 6 aus 7 Punkten. Igor Khenkin war deutscher Meister 2011. Dritter wurde der GM Roland Schmaltz ebenfalls von der OSG Baden-Baden mit 5,5 aus 7 Punkten nach Wertung. Roland Schmaltz ist mehrfacher (inoffizieller) Ultrablitz-Weltmeister mit je einer Minute pro Partie und Spieler. Schmaltz konnte gegen Khenkin gewinnen, während er gegen Döttling verlor. Döttling gab nur in der letzten Runde ein Remis gegen Epishin ab. Da stand er aber fast schon als Sieger fest. Fabian Döttling erlernte das Schachspielen beim TSV Willsbach und ist der absolut stärkste Spieler, den die Region Heilbronn in den letzten Jahren hervorgebracht hat.

Die weiteren Platzierungen 4 – 10 lauten:

Rg	Teilnehmer	Tit	Verein	Pkte	BH
4	Vladimir Epishin	GM		5,5	32,5
5	Ilja Schneider	IM	Sfrd. Berlin 1903	5,5	31,5
6	Vladimir Gurevich	GM	SC Böblingen	5,5	30,5
7	Mikhail Zaitsev	IM	SG Bochum 1931	5,5	28,5
8	Vitaly Kunin	GM	Freib. Mörlenbach	5,0	32,0
9	David Ortmann	FM	SC Böblingen	5,0	31,0
10	Philipp Wenninger		SC Erlangen48/88	5,0	31,0

Nicht nur die Top-Spieler wurden geehrt, es gab auch folgende Ratingpreise:

Rating	Teilnehmer	Verein	Pkte
DWZ 1800 bis 2000	Bosiljko Jurkic	SC Bad Wimpfen	5,0
DWZ 1600 bis 1799	Bernd Muntzke	TSG Heilbronn	4,5
DWZ 1400 bis 1599	Dr. Karlheinz Vogel	SV 23 Böckingen	3,5
DWZ 1200 bis 1399	Alexander Arns	SF HN-Biberach	3,0
DWZ unter 1200	Kim-Luca Wasielewski	Heilbronner SV	3,0
Jugend 14 bis 18 Jahre	Zoe Triantafillidis	SF HN-Biberach	3,0
Jugend bis 14 Jahre	Tobias Hermann	Eppingen	3,5
Damenwertung	Zoe Triantafillidis	SF HN-Biberach	3,0

Sehr erfreulich war, dass viele Jugendliche an diesem Turnier teilgenommen haben. Und hier hat speziell Fabian Döttling mit seinem sympathischen Auftreten viel Werbung für den Schachsport gemacht. Die Verantwortlichen des ausrichtenden Schachvereins SV 23 Böckingen um den Turnierleiter Rolf Zeh und den Vorstand Klaus-Dieter Mayer werden sich nun überlegen, das Turnier aufgrund der positiven Resonanz in dieser oder etwas geänderter Form unter dem Motto „kids meet grandmasters“ wieder anzubieten.

Weitere Information zu diesem Turnier und die Platzierungen bis Rang 76 finden Sie auf der Webseite des Schachverein 23 Böckingen unter http://www.sv23boeckingen.schachvereine.de.

Landesliga Unterland

Runde 2; Spieltag: 21.10.2012 9:00 Uhr

SV Marbach 1 - SC Neckarsulm e.V. 1 : 4 : 4

Lach, Bernhard - Müller, Philipp:½:½; Prestel, Oliver - Maedler, Thomas:1:0; Meschke, Andreas - Oette, Hans:0:1; Rapp, Uwe - Spanner, Matthias:½:½; Rabl, Joerg-Stefan - Drofenik, Branko:1:0; Ramsauer, Martin - Stark, Sven:½:½; Jazeschen, Uwe - Teuber, Ulrich:½:½; Klemm, Jürgen - Weber, Sandra:0:1;

SG Ludwigsburg 1919 1 - SF HN-Biberach 1978 e.V. 1 : 6 : 2

Vaysberg, Alexander - Zeyer, Oliver:½:½; Vrabac, Branko - Holzinger, Eugen:½:½; Schaffert, Walter - Kreis, Karl-Heinz:1:0; Jacobi, Henry - Warsitz, Hubert:1:0; Fröhling, Herbert - Hess, Thomas:0:1; Bresch, Martin - Holzinger, Armin:1:0; Malcan, Oender - Wacker, Klaus:1:0; Hisnay, Gregory - Degenhard, Simon:1:0;

TSG Öhringen 1 - SK Lauffen 1 : 2 : 6

Bauer, Armin - Schnepp, Gunnar:½:½; Teller, Dietmar - Heinl, Thomas:½:½; Rook, Detlef - Amos, Frank:½:½; Scholz, Florian - Scherer, Holger:0:1; Pierro, Robert - Widmer, Axel:0:1; Dietrich, Christoph - Sattler, Wolfgang:0:1; Schmidt, Joachim - Werner, Bernd-Michael:0:1; Ellerbrock, Manfred - Geigle, Bruno:½:½;

SC Erdmannhausen 2 - Heilbronner SV 1 : 1,5 : 6,5
Hüttig, Michael - Stürmer, Robin:0:1; Flachsbart, Alexander - Heerd, Thomas:0:1; Piazza, Ralf - Wolbert, Christian:½:½; Raff, Andreas - Tschlatscher, Thomas:+:-; Schäfer, Daniela - Menschner, Juergen:0:1; Weiss, Michael - Bissbort, Julian:0:1; Fox, Sascha - Mikeler, Marcel:0:1; Sibahn, Mirko - Biefel, Christian:0:1;

SF 59 Kornwestheim 1 - SC Ingersheim e.V. 1 : 3 : 5
Faißt, Hans-Peter - Bluma, Marcel:0:1; Maisch, Julian - Zikeli, Saskia:½:½; Bantel, Thomas - Schuran, Werner:½:½; Winkler, Armin - Jehle, Anja:½:½; Gaus, Wolfgang - Schuch, Armin:½:½; Riedel, Thomas - Ziegler, Philipp:1:0; Fillips, Johann - Cummings, Nicolai:0:1; Fesser, Martin - Turski, Tomasz:0:1;

Tabelle nach der 2.Runde

Pl.	Mannschaft	Sp.	MP	BP
1	Heilbronner SV 1	2	4	12.0
2	SC Ingersheim e.V. 1	2	4	10.5
3	SG Ludwigsburg 1919 1	2	3	10.0
3	SK Lauffen 1	2	3	10.0
5	SV Marbach 1	2	3	9.0
6	SC Neckarsulm e.V. 1	2	3	8.5
7	SF 59 Kornwestheim 1	2	0	6.0
8	SF HN-Biberach 1978 e.V. 1	2	0	5.5
9	TSG Öhringen 1	2	0	4.5
10	SC Erdmannhausen 2	2	0	4.0

Unterland K.O.-Pokal (4er)

Runde 1; Spieltag: 10.11.2012 14:00 Uhr
SV Oberstenfeld 1 - TSV Gerabronn 1 : : ; SF HN-Biberach 1978 e.V. 1 - SG Ludwigsburg 1919 3 : 0 : 4; SC Neckarsulm e.V. 1 - SC Ingersheim e.V. 1 : 0,5 : 3,5; SV Rochade Neuenstadt 1 - SG Ludwigsburg 1919 2 : 2,5 : 1,5; SG Ludwigsburg 1919 1 - SC Neckarsulm e.V. 2 : 4 : 0;

Kreis Heilbronn-Hohenlohe

Heilbronn-Hohenlohe Bezirksliga

Runde 3; Spieltag: 28.10.2012 9:00 Uhr
SK Lauffen 2 - SC Blauer Turm Bad Wimpfen 1 : 6 : 2; SV 23 Böckingen 1 - SV Bad Rappenau 1 : 6 : 2; SG Meimsheim-Gügl. 1 - TSV Willsbach 2 : 3 : 5; TSG Heilbronn 1845 e.V. 1 - SC Widdern 1 : 4,5 : 3,5; Heilbronner SV 2 - SK Schwäbisch Hall 2 : 2,5 : 5,5;

Runde 4; Spieltag: 11.11.2012 9:00 Uhr
Heilbronner SV 2 - SK Lauffen 2 : 4 : 4; SK Schwäbisch Hall 2 - TSG Heilbronn 1845 e.V. 1 : 7,5 : 0,5; SC Widdern 1 - SG Meimsheim-Gügl. 1 : 4,5 : 3,5; TSV Willsbach 2 - SV 23 Böckingen 1 : 4,5 : 3,5; SV Bad Rappenau 1 - SC Blauer Turm Bad Wimpfen 1 : 2,5 : 5,5;

Tabelle nach der 4.Runde

Pl.	Mannschaft	Sp.	MP	BP
1	SK Schwäbisch Hall 2	4	8	25.0
2	TSV Willsbach 2	4	8	21.0
3	SC Blauer Turm Bad Wimpfen 1	4	6	19.5
4	SK Lauffen 2	4	5	16.5
5	SV Bad Rappenau 1	4	4	16.5
6	SC Widdern 1	4	3	14.0
7	SV 23 Böckingen 1	4	2	15.0
8	Heilbronner SV 2	4	2	13.0
9	TSG Heilbronn 1845 e.V. 1	4	2	9.0
10	SG Meimsheim-Gügl. 1	4	0	10.5

Heilbronn-Hohenlohe Kreisklasse

Runde 2; Spieltag: 14.10.2012 9:00 Uhr
SK Schwäbisch Hall 3 - SV Rochade Neuenstadt 1 : 5 : 3; SV Gaildorf 1 - SV 23 Böckingen 2 : 4 : 4; TSV Talheim 1 - SC Künzelsau 1 : 4 : 4; SV Bad Friedrichshall 1 - SC Neckarsulm e.V. 2 : 5 : 3; TSV Gerabronn 1 - TSG Öhringen 2 : 3 : 5;

Runde 3; Spieltag: 04.11.2012 9:00 Uhr
TSG Öhringen 2 - SK Schwäbisch Hall 3 : 2 : 6; SC Neckarsulm e.V. 2 - TSV Gerabronn 1 : 7 : 1; SC Künzelsau 1 - SV Bad Friedrichshall 1 : 3 : 5; SV 23 Böckingen 2 - TSV Talheim 1 : 6 : 2; SV Rochade Neuenstadt 1 - SV Gaildorf 1 : 5 : 3;

Tabelle nach der 3.Runde

Pl.	Mannschaft	Sp.	MP	BP
1	SK Schwäbisch Hall 3	3	6	17.0
2	SV Bad Friedrichshall 1	3	5	14.0
3	SC Neckarsulm e.V. 2	3	4	16.0
4	SV Rochade Neuenstadt 1	3	4	12.5
5	SV 23 Böckingen 2	3	3	13.5
6	SV Gaildorf 1	3	3	11.5
7	TSG Öhringen 2	3	3	11.0
8	SC Künzelsau 1	3	1	10.5
9	TSV Talheim 1	3	1	8.0
10	TSV Gerabronn 1	3	0	6.0

Heilbronn-Hohenlohe A-Klasse

Runde 2; Spieltag: 14.10.2012 9:00 Uhr
TSG Öhringen 3 - TG Forchtenberg 1 : 5,5 : 2,5; SC Blauer Turm Bad Wimpfen 2 - TSV Willsbach 3 : 4,5 : 3,5; SK Lauffen 3 - SG Meimsheim-Gügl. 2 : 3 : 5; SC Neckarsulm e.V. 3 - Srb.KuS-Slavia Heilbronn 1 : 6,5 : 1,5; SF HN-Biberach 1978 e.V. 2 - SV Bad Rappenau 2 : 4,5 : 3,5;

Runde 3; Spieltag: 04.11.2012 9:00 Uhr
SV Bad Rappenau 2 - TSG Öhringen 3 : 1,5 : 6,5; Srb.KuS-Slavia Heilbronn 1 - SF HN-Biberach 1978 e.V. 2 : 1,5 : 5,5; SG Meimsheim-Gügl. 2 - SC Neckarsulm e.V. 3 : 2,5 : 5,5; TSV Willsbach 3 - SK Lauffen 3 : 3 : 5; TG Forchtenberg 1 - SC Blauer Turm Bad Wimpfen 2 : 0 : 8;

Tabelle nach der 3.Runde

Pl.	Mannschaft	Sp.	MP	BP
1	SC Blauer Turm Bad Wimpfen 2	3	6	18.5
2	SC Neckarsulm e.V. 3	3	6	17.5
3	TSG Öhringen 3	3	5	16.0
4	SF HN-Biberach 1978 e.V. 2	3	5	14.0
5	SK Lauffen 3	3	4	13.0
6	SG Meimsheim-Gügl. 2	3	2	9.5
7	TG Forchtenberg 1	3	2	8.0
8	TSV Willsbach 3	3	0	9.0
9	SV Bad Rappenau 2	3	0	7.5
10	Srb.KuS-Slavia Heilbronn 1	3	0	6.0

Heilbronn-Hohenlohe B-Klasse

Runde 2; Spieltag: 14.10.2012 9:00 Uhr

VfL Eberstadt 1 - Lachender Turm Schwäbisch Hall 1 : 5,5 : 2,5; SF Schwaigern 1 - udk SV Ivanchuk Hn Vu Ter 1 : 5 : 3; TSV Schwabbach 1 - Heilbronner SV 3 : 3,5 : 4,5; TSG Heilbronn 1845 e.V. 2 - SC Widdern 2 : 6 : 2; SV Leingarten 1 - SF HN-Biberach 1978 e.V. 3 : 6 : 2;

Runde 3; Spieltag: 04.11.2012 9:00 Uhr

SF HN-Biberach 1978 e.V. 3 - VfL Eberstadt 1 : 3 : 5; SC Widdern 2 - SV Leingarten 1 : 4 : 4; Heilbronner SV 3 - TSG Heilbronn 1845 e.V. 2 : 3,5 : 4,5; udk SV Ivanchuk Hn Vu Ter 1 - TSV Schwabbach 1 : 4 : 4; Lachender Turm Schwäbisch Hall 1 - SF Schwaigern 1 : 2 : 6;

Tabelle nach der 3.Runde

Pl.	Mannschaft	Sp.	MP	BP
1	SF Schwaigern 1	3	6	16.5
2	SV Leingarten 1	3	5	15.0
3	TSG Heilbronn 1845 e.V. 2	3	5	14.5
4	VfL Eberstadt 1	3	4	13.5
5	TSV Schwabbach 1	3	3	15.5
6	Heilbronner SV 3	3	2	10.5
7	Lachender Turm Schwäbisch Hall 1	3	2	9.5
8	udk SV Ivanchuk Hn Vu Ter 1	3	1	10.0
9	SF HN-Biberach 1978 e.V. 3	3	1	9.0
10	SC Widdern 2	3	1	6.0

Heilbronn-Hohenlohe C-Klasse

Runde 3; Spieltag: 28.10.2012 9:00 Uhr

TSV Schwaigern 1 - Heilbronner SV 4 : 4,5 : 3,5; SC Neckarsulm e.V. 4 - SV 23 Böckingen 3 : 2 : 6; SV Gaildorf 2 - SC Künzelsau 2 : 5 : 3;

Runde 4; Spieltag: 11.11.2012 9:00 Uhr

Heilbronner SV 4 - SC Künzelsau 2 : 5,5 : 2,5; SV 23 Böckingen 3 - SV Gaildorf 2 : 8 : 0; TSV Schwaigern 1 - SC Neckarsulm e.V. 4 : 4,5 : 3,5;

Tabelle nach der 4.Runde

Pl.	Mannschaft	Sp.	MP	BP
1	SV 23 Böckingen 3	4	7	25.5
2	TSV Schwaigern 1	4	6	17.0
3	SC Neckarsulm e.V. 4	4	4	15.0
4	Heilbronner SV 4	4	4	14.5
5	SV Gaildorf 2	4	2	11.0
6	SC Künzelsau 2	4	1	13.0

Heilbronn-Hohenlohe D-Klasse

Runde 3; Spieltag: 28.10.2012 9:00 Uhr

SK Schwäbisch Hall 4 - SF HN-Biberach 1978 e.V. 4 : 8 : 0; SV Bad Friedrichshall 2 - SF Schwaigern 2 : 4,5 : 3,5; SK Schwäbisch Hall 5 - TSV Willsbach 4 : 3,5 : 4,5;

Runde 4; Spieltag: 11.11.2012 9:00 Uhr

TSV Willsbach 4 - SK Schwäbisch Hall 4 : : ; SF Schwaigern 2 - SK Schwäbisch Hall 5 : 8 : 0; SF HN-Biberach 1978 e.V. 4 - SV Bad Friedrichshall 2 : 6 : 2;

Tabelle nach der 4.Runde

Pl.	Mannschaft	Sp.	MP	BP
1	SK Schwäbisch Hall 4	3	6	22.5
2	SF Schwaigern 2	4	6	21.5
3	SV Bad Friedrichshall 2	4	4	17.5
4	TSV Willsbach 4	3	4	9.5
5	SF HN-Biberach 1978 e.V. 4	4	2	12.0
6	SK Schwäbisch Hall 5	4	0	5.0

Heilbronn-Hohenlohe E-Klasse

Runde 3; Spieltag: 21.10.2012 9:00 Uhr

TSV Talheim 2 - SV Bad Rappenau 3 : 3 : 1; SC Blauer Turm Bad Wimpfen 3 - TSG Heilbronn 1845 e.V. 3 : 1 : 3; SV Leingarten 2 - SV 23 Böckingen 4 : 2,5 : 1,5; SV Rochade Neuenstadt 2 - SK Lauffen 4 : 2 : 2;

Tabelle nach der 3.Runde

Pl.	Mannschaft	Sp.	MP	BP
1	SK Lauffen 4	3	5	8.5
2	TSG Heilbronn 1845 e.V. 3	3	4	7.0
3	SV Rochade Neuenstadt 2	2	3	6.0
4	TSV Talheim 2	3	2	5.5
4	SV 23 Böckingen 4	3	2	5.5
6	SV Leingarten 2	3	2	4.0
6	SV Bad Rappenau 3	2	2	4.0
6	TSG Öhringen 4	2	2	4.0
9	SC Blauer Turm Bad Wimpfen 3	3	2	3.5

Kreis Ludwigsburg

Bezirksliga Unterland Süd

Runde 3; Spieltag: 21.10.2012 9:00 Uhr

TSV Münchingen 1 - SV Marbach 2 : 1 : 7; SF 59 Kornwestheim 2 - SK Bietigheim-Bissingen 1 : 2 : 6; SF Möglingen 1976 1 - SC Ingersheim e.V. 2 : 1,5 : 6,5; SVG Vaihingen/Enz 1 - SC Asperg 1 : 4,5 : 3,5; SV Besigheim 1 - SK Sachsenheim 1 : 5 : 3;

Runde 4; Spieltag: 11.11.2012 9:00 Uhr

SV Besigheim 1 - TSV Münchingen 1 : 6 : 2; SK Sachsenheim 1 - SVG Vaihingen/Enz 1 : 2,5 : 5,5; SC Asperg 1 - SF Möglingen 1976 1 : 6 : 2; SC Ingersheim e.V. 2 - SF 59 Kornwestheim 2 : 3,5 : 4,5; SK Bietigheim-Bissingen 1 - SV Marbach 2 : 3 : 5;

Pl.	Mannschaft	Sp.	MP	BP
1	SV Marbach 2	4	8	22.5
2	SVG Vaihingen/Enz 1	4	7	18.5
3	SC Asperg 1	4	6	18.5
4	SC Ingersheim e.V. 2	4	5	19.0
5	SK Bietigheim-Bissingen 1	4	4	17.5
5	SV Besigheim 1	4	4	17.5
7	SF 59 Kornwestheim 2	4	4	15.0
8	SK Sachsenheim 1	4	2	14.5
9	SF Möglingen 1976 1	4	0	8.5
10	TSV Münchingen 1	4	0	7.5

Ludwigsburg Kreisklasse

Runde 3; Spieltag: 28.10.2012 9:00 Uhr

SV Besigheim 3 - SV Markgröningen 1 : 3,5 : 4,5; SV Marbach 3 - SC Erdmannhausen 3 : 3 : 5; SG Ludwigsburg 1919 2 - SV Besigheim 2 : 5 : 3; SF Freiberg 1 - SV Gemmrigheim 1 : 3,5 : 4,5;

Pl.	Mannschaft	Sp.	MP	BP
1	SC Erdmannhausen 3	3	5	15.0
2	SG Ludwigsburg 1919 2	3	4	13.0
3	SV Gemmrigheim 1	3	4	12.5
4	SC Ingersheim e.V. 3	2	3	9.5
5	SV Besigheim 2	3	2	11.5
6	SV Marbach 3	3	2	11.0
7	SF Freiberg 1	2	2	8.0
8	SV Markgröningen 1	2	2	7.0
9	SV Besigheim 3	3	0	8.5
10	SC Tamm 74 2	0	0	0.0

Ludwigsburg A-Klasse

Runde 2; Spieltag: 14.10.2012 9:00 Uhr

SK Sachsenheim 2 - TSG Steinheim 1 : 3 : 5; SF Freiberg 2 - SV Besigheim 4 : 3 : 5; SV Marbach 4 - SC Ingersheim e.V. 4 : 5 : 3; SF 59 Kornwestheim 3 - SG Ludwigsburg 1919 3 : 6 : 2; SK Bietigheim-Bissingen 2 - SVG Vaihingen/Enz 2 : 4 : 4;

Runde 3; Spieltag: 04.11.2012 9:00 Uhr

SVG Vaihingen/Enz 2 - SK Sachsenheim 2 : 4 : 4; SG Ludwigsburg 1919 3 - SK Bietigheim-Bissingen 2 : 3,5 : 4,5; SC Ingersheim e.V. 4 - SF 59 Kornwestheim 3 : 2,5 : 5,5; SV Besigheim 4 - SV Marbach 4 : 5 : 3; TSG Steinheim 1 - SF Freiberg 2 : 5 : 3;

Pl.	Mannschaft	Sp.	MP	BP
1	SK Bietigheim-Bissingen 2	3	5	14.5
2	SVG Vaihingen/Enz 2	3	4	14.0
3	SF 59 Kornwestheim 3	3	4	13.5
4	TSG Steinheim 1	2	4	10.0
4	SV Besigheim 4	2	4	10.0
6	SF Freiberg 2	3	2	11.0
6	SV Marbach 4	3	2	11.0
8	SG Ludwigsburg 1919 3	3	2	10.5
9	SK Sachsenheim 2	3	1	9.0
10	SC Ingersheim e.V. 4	3	0	8.5

Ludwigsburg B-Klasse

Runde 2; Spieltag: 28.10.2012 9:00 Uhr

SC Erdmannhausen 4 - SV Oberstenfeld 1 : 0,5 : 7,5; SK Sachsenheim 3 - SF 59 Kornwestheim 4 : 3,5 : 3,5; SC Asperg 2 - SV Besigheim 5 : 4,5 : 3,5; TSV Münchingen 2 - SF Möglingen 1976 2 : 6,5 : 1,5;

Runde 3; Spieltag: 11.11.2012 9:00 Uhr

SV Besigheim 5 - TSV Münchingen 2 : 3,5 : 4,5; SF 59 Kornwestheim 4 - SC Asperg 2 : 4,5 : 3,5; SV Oberstenfeld 1 - SK Sachsenheim 3 : : ; SV Mundelsheim 1 - SC Erdmannhausen 4 : 5,5 : 2,5;

Tabelle nach der 3.Runde

Pl.	Mannschaft	Sp.	MP	BP
1	SV Oberstenfeld 1	2	4	14.5
2	TSV Münchingen 2	2	4	11.0
3	SF 59 Kornwestheim 4	3	3	10.5
4	SK Sachsenheim 3	2	3	9.5
5	SC Erdmannhausen 4	3	2	8.5
6	SC Asperg 2	2	2	8.0
7	SV Mundelsheim 1	2	2	6.5
8	SV Besigheim 5	3	0	9.0
9	SF Möglingen 1976 2	1	0	1.5
10	SK Bietigheim-Bissingen 3	0	0	0.0

Ludwigsburg C-Klasse

Runde 2; Spieltag: 21.10.2012 9:00 Uhr

SV Marbach 5 - SF 59 Kornwestheim 5 : 2,5 : 5,5; SC Tamm 74 3 - TSV Münchingen 3 : 5 : 3; SF Freiberg 3 - SV Oberstenfeld 2 : 4 : 4; SV Gemmrigheim 2 - TSG Steinheim 2 : 3 : 5;

Runde 3; Spieltag: 04.11.2012 9:00 Uhr

SV Oberstenfeld 2 - SV Gemmrigheim 2 : 6 : 2; SF 59 Kornwestheim 5 - SC Tamm 74 3 : : ;

Tabelle nach der 3.Runde

Pl.	Mannschaft	Sp.	MP	BP
1	TSG Steinheim 2	2	4	13.0
2	SF 59 Kornwestheim 5	2	4	11.0
3	SC Tamm 74 3	2	4	10.0
4	SV Oberstenfeld 2	3	3	13.0
5	TSV Münchingen 3	2	2	10.0
6	SF Freiberg 3	2	1	4.0
7	SV Gemmrigheim 2	2	0	5.0
8	SV Marbach 5	2	0	3.5
9	SV Mundelsheim 2	1	0	2.5

Bezirk Neckar - Fils

Bez.Leiter: Reinhard Krämer, Hohenheimerstr. 58, 73770 Denkendorf, 0711-344735, E-Mail*); **Stellv**. **Bez.Leiterin**: Elke Sautter, Heidenheimer Str. 76, 72760 Reutlingen, E-Mail*); **Bez.Frauenwart:** unbesetzt; **Bez.Kassenwart**: Doris Konya, Steinreißerweg 4, 88273 Fronreute, 07502-921355, E-Mail*); **Bez.Spielleiter:** Udo Ruprich, Mannenberger Str. 14, 73635 Rudersberg, 07183-9327862, ur@ib-bw.de; **Stellv. Bez.Spielleiter:** Frank Reutter, Am Heidelberg 5/1; 72144 Dußlingen, 0175-2087929, frank.reuter@web.de; **Wertungs-Ref.:** Sigfried Krämer, Reutlinger Str.59/1, 73728 Esslingen, Tel.0711-3166408, E-Mail*); **Ref. für Mitgliederverwaltung:** Holger Schröck, Osterbronnstr. 82, 70565 Stuttgart, Tel.: 0711 2737788, E-Mail*); **Bez.Pressewart, Webmaster:** Minh Cuong Tran, Weinbergweg 17, 73230 Kirchheim, E-Mail*); **Bez.Jugendleiter:** Bernd Grill, Springenstr. 32, 89551 Königsbronn, 07328 924697, b.grill@schach-ebersbach.de; **Bez.Jugendspielleiter:** Alexander Hande, Drosselweg 30, 70734 Felbach, Tel.: 0711 50452094, E-Mail*); **Ref. für Ausbildung, Breiten- und Freizeitsport**: Stephan Ostertag, Friedhofweg 8/1, 72525 Münsingen-Dottingen, 07381 1498, servia.001.de@t-online.de; **Jugendsprecher:** Thu Thao Nguyen, Südmährerstr. 32/1, 73312 Geislingen/Steige, E-Mail*); **1.Vors. Schiedsgericht:** Norbert Hallmann, Wilhelm-Braun-Str. 4, 88250 Weingarten, E-Mail: Nobi.Hallmann@t-online.de; **2.Vors. Schiedsgericht**: Stefan Auch, Ludwigstr.6, 73240 Wendlingen, 07024 51395, StefanAuch@aol.com ; **Beisitzer Schiedsgericht**: Suat Duran, Flandernstr. 39/2 73732 Esslingen, Tel.: 0176-96988378; **Beisitzer Schiedsgericht:** Thomas Greulich, Öchslinstr. 6, 73033 Göppingen; **Beis.Schiedsgericht:** Peter Quass, Haydnstr. 12, 72555 Metzingen, 07123 61887, gapequ@googlemail.com; **Beis. Schiedsgericht**: Alexander Rüger, Nebelhöhlestr. 19, 72805 Unterhausen, Tel.: 0162 9358897, E-Mail: alrueger1@hotmail.com; **Beis. Schiedsgericht**: Egon Schultheisz, Hölderlinstr. 26, 73072 Donzdorf, Tel.: 07162 462674, E-Mail: egon_schultheisz@web.de; **Kassenprüfer:** Christian Dörfler, Sulzgrieser Str. 90, 73733 Esslingen, E-Mail: DoerfChr@web.de; **Kassenprüfer:** Carlo Romiti, Schulstr.15, 73066 Uhingen, 07161 33768; **Ersatzkassenprüfer:** Michael Schwerteck, Schlossbergstr. 30, 72070 Tübingen, Tel.: 07071 45959, E-Mail*);

Viererpokal Neckar-Fils 2012/2013

Auch in dieser Saison findet im Schachbezirk Neckar-Fils der Vierermannschaftspokal statt. Der Pokalsieger qualifiziert sich für den Wettbewerb auf Verbandsebene.

Modus:
- 4er-Mannschaften + 16 Ersatzspieler- k.o.-System
- Paarungen werden nach einem Spielplan, nach einmaliger Auslosung für jede Runde festgelegt.
- Ersatzspieler die auch in einer Rang niederen Mannschaft gemeldet sind, dürfen in der Rang höheren Mannschaft max. 3-mal eingesetzt werden
- ein Spieler darf in der laufenden Runde nur EINMAL eingesetzt werden
- Spieler können nicht nachgemeldet werden
- Die Wartezeit beträgt 30 min
- Die Gastmannschaft hat an den Brettern 1 und 4 weiß, die Heimmannschaft an den Brettern 2 und 4

Bedenkzeit: 2 h für 40 Züge + 30 min für den Rest

Wertung: - bei Gleichstand entscheidet die Berliner Wertung
- bei Gleichstand nach der Berliner Wertung ist der Losentscheid herbeizuführen

Spieltermin: ist jeweils Samstag 15.00 Uhr.
- Der Spieltermin kann im Einverständnis beider Mannschaften auf einen beliebigen anderen Termin VORverlegt werden.

Termine: 12.01.2013, 09.02.13, 09.03.13, 30.3.13

Bei über 16 meldenden Mannschaften wird es noch eine Vorrunde geben.

Meldeschluss: Sa 15.12.12 im Portal

Staffellleiter:
Achim Jooß, Oberer Wiesenweg 45 89134 Blaustein achim.jooss@svw.info

Offene Bezirksjugend-Einzelmeisterschaften U08 bis U18

Veranstalter: Bezirksjugend Neckar-Fils

Ausrichter: Sf Göppingen

Termin: Sa, 26. Januar **UND** So, 27. Januar 2013
Anmeldung am Sa von 9:30 bis 09:45 Uhr
Beginn jeweils 10:00 Uhr, Ende Sa 16:00-19:30 / So 14:00 bis 16:30 Uhr
Die U18 spielt nur am Samstag!

Modus: Alle Altersklassen spielen mit DWZ-Auswertung und Schreibpflicht.
Die Wartezeit beträgt 30 Minuten.
U18 (nur am Sa!): 3 Runden, System wird vor Ort festgelegt, Bedenkzeit 90 Minuten pro Partie und Spieler
U16 + U14: 5 Runden Schweizer System, Bedenkzeit 90 Minuten pro Partie und Spieler
U12 - U08: 7 Runden Schweizer System, Bedenkzeit 60 Minuten pro Partie und Spieler

Qualifikation: Für die Württembergischen Jugendmeisterschaften in den Osterferien 2013 qualifizieren sich die Bestplatzierten wie folgt:
U18: 4 männlich und 2 weiblich
U16: 3 männlich und 2 weiblich
U14: 3 männlich und 3 weiblich
U12 und U10/U08: Je die ersten 5, darunter mindestens 1 Mädchen
Alle Qualifikationszahlen sind vorläufig (U08 und U10 spielt zusammen und nur die besten dieser gemeinsamen Gruppe kommen weiter. Es gibt keine separaten U08-Plätze bei der WJEM)!

Teilnahmeberechtigt: sind alle Kinder mit Verein oder Wohnort im Bezirk Neckar-Fils, die ab dem 01.01.1995 geboren wurden.

Startgeld: wird nicht erhoben!

Preise: Pokale für die jeweils ersten drei und das jeweils beste Mädchen.

Verpflegung: Getränke und Verpflegung werden angeboten.

Spielort: Haus der Jugend, Dürerstraße 21, 73033 Göppingen

Anfahrt: B10 bis zur Ausfahrt Göppingen-Zentrum (bei Möbel Rieger) und über die Heininger Str., Ulmer Str. und Poststraße bis zum Kreisel beim Marktkauf/Aral-Tankstelle. Dann auf der Hohenstaufenstraße in Richtung Hohenstaufen fahren und an der ersten Kreuzung nach rechts in die Dürerstraße einbiegen (vgl. auch Anfahrtskizze auf www.schachvereine.de/sfgoeppingen).

Voranmeldung, Eine Voranmeldung per E-Mail ist dringend erwünscht, aber nicht zwingend erforderlich. Bitte den Namen, das Geburtsdatum und evtl. den Verein angeben.

Informationen: Alexander Hande, E-Mail: alex (ät) svw.info, Telefon: 0711-50452094

Schachbezirksjugend Neckar-Fils

Einladung zur Bezirksjugendversammlung

Termin: Samstag, 12. Januar 2013

Ort: Seminarräume VHS (bei der ev. Kirche)
Kirchbergstr. 2, 73061 Ebersbach
Bitte ggf. die Parkplätze an der Leintelstrasse benutzen!

Tagesordnung:

1) Berichte der Mitglieder der Bezirksjugendleitung
2) Aussprache über die Berichte
3) Entlastung des Vorstands und Wahl des Versammlungsleiters
4) Neuwahlen
5) Anträge
6) Sonstiges

Stimmberechtigt sind pro Verein oder Schachabteilung die oder der Jugendleiter(in) sowie der oder die Jugendsprecher(in).

Ab 20 jugendlichen Mitgliedern ist ein(e) weitere(r) Vertreter(in) stimmberechtigt.

Anträge müssen spätestens sieben Tage vor der Versammlung in schriftlicher Form beim Bezirksjugendleiter eingegangen sein.
Adresse:
Bernd Grill, Springenstr. 32, 89551 Königsbronn
E-Mail: b-grill@t-online.de

Die Ämter des Bezirksjugendleiters und des Trainers für den Talentstützpunkt sind neu zu besetzen.

Bernd Grill
Bezirksjugendleiter Neckar-Fils

Bezirksjugendmannschaftsmeisterschaft

Runde 2; Spieltag: 20.10.2012 9:30 Uhr

SK Bebenhausen 1992 2 - SF Pfullingen 1 : 3 : 3; Schwarz Weiß Münsingen 1 - SV Nürtingen 1920 1 : 1 : 5; SV Altbach e.V. 1 - TSV Grafenberg 1 : 4 : 2;

Runde 3; Spieltag: 20.10.2012 14:00 Uhr

TSV Grafenberg 1 - SK Bebenhausen 1992 2 : 1 : 5; SV Nürtingen 1920 1 - SV Altbach e.V. 1 : 5 : 1; SF Pfullingen 1 - Schwarz Weiß Münsingen 1 : 6 : 0;

Tabelle nach der 3.Runde

Pl.	Mannschaft	Sp.	MP	BP
1	SF Pfullingen 1	3	5	13.0
2	SV Nürtingen 1920 1	3	4	12.0
3	SK Bebenhausen 1992 2	3	4	11.0
4	SV Altbach e.V. 1	3	3	8.0
5	Schwarz Weiß Münsingen 1	3	2	5.5
6	TSV Grafenberg 1	3	0	4.5

Landesliga Neckar-Fils

Runde 2; Spieltag: 04.11.2012 9:00 Uhr

SV Urach 1 - SC BW Kirchentellinsfurt 1 : 2 : 6

Gnirk, Torsten - Hagemann, Tim:1:0; Ostertag, Stephan - Schoenwaelder, Bernd:0:1; Molnar, Stefan - Bäuerle, Frank:0:1; Klett, Thomas - Schlotterbeck, Peter:0:1; Krier, Johannes - Schäfer, Thomas:0:1; Weber, Klaus - Langer, Timo:½:½; Kusch, Jacek - Hornig, Clemens:0:1; Juric, Dario - Staiger, Roland:½:½;

Ssg Fils-Lauter e. V. 2 - SV Reutlingen 1 : 1,5 : 6,5

Escher, Franz - Maas, Oliver:0:1; Moder, Erhard - Severin, Andreas:½:½; Dotti, Joel - Frey, Thomas:-:+; Klaus, Dominik - Breitschädel, Oliver:1:0; Hupfer, Garlef - Hablizel, Frank:-:+; Weißenberger, Mario - Dimitriadis, Pavlos:0:1; Wohlfahrt, Dieter - Fischer, Lothar:0:1; Schultheisz, Egon - Jetter, Philipp:0:1;

SF 47 Neckartenzlingen 1 - SV Dicker Turm Esslingen 1 : 5,5 : 2,5

Tscharotschkin, Michael - Englmeier, Heinz:½:½; Hallmann, Norbert - Kunert, Günter:½:½; Tscharotschkin, Alexander - Scharrer, Udo:½:½; Guski, Dietmar - Ramin, Michael:1:0; Giacopelli, Vincenzo - Hempel, Bernd:1:0; Moersch, Mathias - Schulz, Jens Peter:½:½; Häußler, Frank - Wiesner, Frank:½:½; Herrmann, Michael - Duran, Suat:1:0;

SF Pfullingen 2 - SC Ostfildern 1952 e.V. 1 : 4,5 : 3,5

Born, Bernd-Ludger - Jaeschke, Armin:0:1; Wendler, Werner - Baumstark, Thomas:½:½; Janasik, Gerhard - Krämer, Sigfried:½:½; Hertzog, Peter - Häussler, Daniel:+:-; Henn, Gerhard - Wepfer, Bernd:½:½; Schubert, Martin - Nguyen Van, Lam:+:-; Varszegi, Sandor - Schütz, Uwe:0:1; Aralbaev, Daurenbek - Seibold, Wolfgang:1:0;

SC Kirchheim/Teck 1 - SF Deizisau 2 : 5 : 3

Ganter, Thomas - Schwarz, Arnd-Rüdiger:0:1; Fischer, Thorsten - Brenner, Markus:1:0; Melcher, Wolfgang - Rempeli, Alex:½:½; Schneider, Frank - Zeller, Elisa:1:0; Kälberer, Tom - Winkler, Tim:½:½; Fridman, Anatoli - Höglauer, Patrick:1:0; Fronmüller, Frieder - Gabriel, Marina:1:0; Traier, Tobias - Herrmann, Dietmar:0:1;

Tabelle nach der 2.Runde

Pl.	Mannschaft	Sp.	MP	BP
1	SF 47 Neckartenzlingen 1	2	4	10.5
2	SV Reutlingen 1	2	3	10.5
3	SC BW Kirchentellinsfurt 1	2	3	10.0
4	SV Dicker Turm Esslingen 1	2	2	9.0
5	SC Kirchheim/Teck 1	2	2	8.5
6	SF Pfullingen 2	2	2	8.0
7	SF Deizisau 2	2	2	7.5
8	SV Urach 1	2	2	6.5
9	SC Ostfildern 1952 e.V. 1	2	0	6.5
10	Ssg Fils-Lauter e. V. 2	2	0	3.0

Bezirksliga A - Neckar-Fils

Runde 3; Spieltag: 11.11.2012 9:00 Uhr

SV Dettingen Erms 1 - SF Springer Rottenburg 1 : 3 : 5; SV Nürtingen 1920 2 - SV 1947 Wendlingen 1 : 5 : 3; SV Tübingen 1870 e.V. 2 - SV Reutlingen 2 : 4 : 4; SG Königskinder Hohentübingen e.V. 2 - SF Pfullingen 3 : 5,5 : 2,5;

Pl.	Mannschaft	Sp.	MP	BP
1	SV Nürtingen 1920 2	3	4	14.0
2	SV 1947 Wendlingen 1	3	4	13.5
3	SG Königskinder Hohentübingen e.V. 2	2	4	10.0
4	SV Tübingen 1870 e.V. 2	3	3	12.0
5	SV Reutlingen 2	3	3	11.5
6	SG Schönbuch 1	2	3	8.5
7	SF Springer Rottenburg 1	3	2	11.0
8	SF Pfullingen 3	2	1	6.5
9	SV Dettingen Erms 1	3	0	9.0
10	SK Bebenhausen 1992 3	0	0	0.0

Bezirksliga B - Neckar-Fils

Runde 3; Spieltag: 11.11.2012 9:00 Uhr

SK Wernau 1 - SV Altbach e.V. 1 : 5,5 : 2,5; SF Nabern 1 - SC Ostfildern 1952 e.V. 2 : 5 : 3; SF 1876 Göppingen 1 - TSV/RSK Esslingen 1 : 3 : 5; SF Plochingen 1 - SC Geislingen 1881 1 : 7 : 1; SV Dicker Turm Esslingen 2 - SV Faurndau 1 : 5 : 3;

Pl.	Mannschaft	Sp.	MP	BP
1	SK Wernau 1	3	6	16.5
2	SF Plochingen 1	3	4	15.5
3	SF 1876 Göppingen 1	3	4	14.5
4	SV Dicker Turm Esslingen 2	3	4	14.0
5	TSV/RSK Esslingen 1	3	4	12.5
6	SF Nabern 1	3	3	12.0
7	SV Altbach e.V. 1	3	3	11.0
8	SC Ostfildern 1952 e.V. 2	3	1	9.5
9	SC Geislingen 1881 1	3	1	7.0
10	SV Faurndau 1	3	0	7.5

Kreis Esslingen-Nürtingen

Dähne-Pokal Kreis Esslingen-Nürtingen

Datum: 1. Runde Freitag, 7.12.2012 2. Runde: Fr 18.01.2013 Weitere Termine vor Ort
Ausrichter: SV Nürtingen
Spielort: Salemer Hof, 72622 Nürtingen, Alleenstr. 8, Eingang über Mönchstr (Eingang im Turm)
Anmeldung: am Turniertag bis 19.40 Uhr (Voranmeldung erwünscht)
Beginn: 20:00 Uhr
Modus: K.O. System
Bedenkzeit: 2 Stunden für 40 Züge plus 30min Rest
Startgeld: kein Startgeld
Preise: keine
Qualifikation: Der Sieger ist direkt für das württembergische Turnier qualifiziert
DWZ-Auswertung: ja
Verpflegung: Getränke erhältlich
Infos bei: auch.stefan(ät)t-online.de

Kreisblitz-Einzelmeisterschaft

Datum: Donnerstag, 06.12.2012
Ausrichter: SV Wendlingen
Spielort: Gartenschule, Eingang Küferstraße, 73240 Wendlingen
Anmeldung: 19:30 Uhr bis 19:45 Uhr
Beginn / Ende: 20:00 Uhr / ca. 22:30 Uhr
Modus: jeder gegen jeden oder Schweizer System
Bedenkzeit: 5 Minuten pro Spieler und Partie
Startgeld: kein Startgeld
Preise: keine
Qualifikation: Die Hälfte der Teilnehmer, aber maximal 8 dürfen zum Bezirksturnier
DWZ-Auswertung: nein
Verpflegung: Getränke erhältlich
Infos bei: auch.stefan(ät)t-online.de

Kreisklasse Es/Nt

Runde 2; Spieltag: 21.10.2012 9:00 Uhr
SF 47 Neckartenzlingen 2 - SV Dicker Turm Esslingen 3 : 2,5 : 5,5; SV 1947 Wendlingen 2 - TSV Grafenberg 1 : 4 : 4; Schachgemeinschaft Filder 2 - SV Altbach e.V. 2 : 5,5 : 2,5; SF Deizisau 3 - Schachgemeinschaft Filder 1 : 4 : 4; SF Plochingen 2 - SV Nürtingen 1920 3 : 3,5 : 4,5;

Runde 3; Spieltag: 04.11.2012 9:00 Uhr
SV Nürtingen 1920 3 - SF 47 Neckartenzlingen 2 : 1,5 : 6,5; Schachgemeinschaft Filder 1 - SF Plochingen 2 : 5,5 : 2,5; SV Altbach e.V. 2 - SF Deizisau 3 : 1,5 : 6,5; TSV Grafenberg 1 - Schachgemeinschaft Filder 2 : 6,5 : 1,5; SV Dicker Turm Esslingen 3 - SV 1947 Wendlingen 2 : 6 : 2;

Pl.	Mannschaft	Sp.	MP	BP
1	SV Dicker Turm Esslingen 3	3	6	17.0
2	Schachgemeinschaft Filder 1	3	5	15.5
3	SF 47 Neckartenzlingen 2	3	4	16.0
4	SV Nürtingen 1920 3	3	4	12.0
5	SV 1947 Wendlingen 2	3	3	13.0
5	TSV Grafenberg 1	3	3	13.0
7	SF Deizisau 3	3	3	12.5
8	Schachgemeinschaft Filder 2	3	2	9.0
9	SF Plochingen 2	3	0	7.0
10	SV Altbach e.V. 2	3	0	5.0

A-Klasse Es/Nt

Runde 2; Spieltag: 14.10.2012 9:00 Uhr
SC Ostfildern 1952 e.V. 3 - SK Wernau 2 : 5,5 : 2,5; TSV/RSK Esslingen 2 - SV Nürtingen 1920 4 : 3 : 5; SV Dicker Turm Esslingen 4 - TSV Denkendorf 1 : 3 : 5; SF Nabern 2 - SV 1947 Wendlingen 3 : 5,5 : 2,5;

Tabelle nach der 2.Runde

Pl.	Mannschaft	Sp.	MP	BP
1	SC Ostfildern 1952 e.V. 3	2	4	10.5
1	TSV Denkendorf 1	2	4	10.5
1	SV Nürtingen 1920 4	2	4	10.5
4	SF Nabern 2	2	2	8.5
5	SV Dicker Turm Esslingen 4	2	2	8.0
6	SV 1947 Wendlingen 3	2	0	5.5
6	TSV/RSK Esslingen 2	2	0	5.5
8	SK Wernau 2	2	0	5.0

B-Klasse Es/Nt

Runde 3; Spieltag: 11.11.2012 9:00 Uhr
TSV/RSK Esslingen 3 - SF Deizisau 4 : 0 : 8; SV Altbach e.V. 3 - TSG Esslingen 1 : 2,5 : 5,5; SC Ostfildern 1952 e.V. 4 - SV Nürtingen 1920 5 : 4 : 4;

Tabelle nach der 3.Runde

Pl.	Mannschaft	Sp.	MP	BP
1	SF Deizisau 4	3	6	20.0
2	TSG Esslingen 1	3	4	13.0
3	SC Ostfildern 1952 e.V. 4	3	3	11.0
3	SV Nürtingen 1920 5	3	3	11.0
5	SV Altbach e.V. 3	3	2	12.0
6	TSV/RSK Esslingen 3	3	0	5.0

Kreis Filstal

Kreisklasse Filstal

Runde 2; Spieltag: 21.10.2012 9:00 Uhr
Ssg Fils-Lauter e. V. 3 - SC Kirchheim/Teck 2 : 5,5 : 2,5; SF 1876 Göppingen 3 - TSG Salach 1 : 3 : 5; SV Ebersbach 2 - SF 1876 Göppingen 2 : 3 : 5;

Runde 3; Spieltag: 11.11.2012 9:00 Uhr
TSG Salach 1 - SV Ebersbach 2 : 4,5 : 3,5; SC Kirchheim/Teck 2 - SF 1876 Göppingen 3 : 5 : 3; TSG Zell u.a. 1 - Ssg Fils-Lauter e. V. 3 : 2,5 : 5,5;

Pl.	Mannschaft	Sp.	MP	BP
1	Ssg Fils-Lauter e. V. 3	3	6	15.5
2	TSG Salach 1	3	4	13.0
3	SF 1876 Göppingen 2	2	4	10.5
4	SC Kirchheim/Teck 2	3	3	11.5
5	TSG Zell u.a. 1	2	1	6.5
6	SF 1876 Göppingen 3	3	0	7.5
7	SV Ebersbach 2	2	0	6.5

A-Klasse Filstal

Runde 1; Spieltag: 14.10.2012 9:00 Uhr
SV Uhingen 1 - SV Faurndau 2 : 6,5 : 1,5; SV Ebersbach 3 - SF 1876 Göppingen 4 : 1 : 7; TSG Salach 2 - Ssg Fils-Lauter e. V. 4 : 0,5 : 7,5;

Runde 2; Spieltag: 04.11.2012 9:00 Uhr

SV Faurndau 2 - Ssg Fils-Lauter e. V. 4 : 2 : 6; SV Uhingen 1 - SV Ebersbach 3 : 7 : 1;

Pl.	Mannschaft	Sp.	MP	BP
1	Ssg Fils-Lauter e. V. 4	2	4	13.5
1	SV Uhingen 1	2	4	13.5
3	SF 1876 Göppingen 4	1	2	7.0
4	SV Faurndau 2	2	0	3.5
5	SV Ebersbach 3	2	0	2.0
6	TSG Salach 2	1	0	0.5

Kreis Reutlingen-Tübingen

Kreisklasse Reutlingen/Tübingen

Runde 2; Spieltag: 14.10.2012 9:00 Uhr

SG Königskinder Hohentübingen e.V. 3 - SV Dettingen Erms 2 : 6 : 2; SF Lichtenstein 1 - SF Ammerbuch 1 : 3,5 : 4,5; SV Reutlingen 3 - SV Pliezhausen 1 : 6 : 2; SC Steinlach 1 - SV Urach 2 : 7,5 : 0,5; SF Pfullingen 4 - Rochade Metzingen e.V. 1 : 4 : 4;

Pl.	Mannschaft	Sp.	MP	BP
1	SC Steinlach 1	2	4	12.5
2	SF Ammerbuch 1	2	4	10.0
3	SF Pfullingen 4	2	3	11.0
4	SV Reutlingen 3	2	3	10.0
5	SG Königskinder Hohentübingen e.V. 3	2	2	7.0
6	SV Pliezhausen 1	2	2	6.5
7	Rochade Metzingen e.V. 1	2	1	7.0
8	SV Urach 2	2	1	4.5
9	SF Lichtenstein 1	2	0	7.0
10	SV Dettingen Erms 2	2	0	4.5

A-Klasse Reutlingen/Tübingen

Runde 2; Spieltag: 21.10.2012 9:00 Uhr

SG Königskinder Hohentübingen e.V. 4 - Rochade Metzingen e.V. 2 : 4,5 : 3,5; SG Schönbuch 2 - SF Ammerbuch 2 : 4 : 4; SV Tübingen 1870 e.V. 3 - SF Springer Rottenburg 2 : 6,5 : 1,5; SV Dettingen Erms 3 - SK Bebenhausen 1992 4 : 2,5 : 5,5; SF Pfullingen 5 - SC Steinlach 2 : 4,5 : 3,5;

Runde 3; Spieltag: 04.11.2012 9:00 Uhr

SC Steinlach 2 - SG Königskinder Hohentübingen e.V. 4 : 6 : 2; SK Bebenhausen 1992 4 - SF Pfullingen 5 : 4,5 : 3,5; SF Springer Rottenburg 2 - SV Dettingen Erms 3 : 3,5 : 4,5; SF Ammerbuch 2 - SV Tübingen 1870 e.V. 3 : 5,5 : 2,5; Rochade Metzingen e.V. 2 - SG Schönbuch 2 : 1,5 : 6,5;

Pl.	Mannschaft	Sp.	MP	BP
1	SG Schönbuch 2	3	5	15.0
2	SF Ammerbuch 2	3	5	14.0
3	SC Steinlach 2	3	4	17.0
4	SV Tübingen 1870 e.V. 3	3	4	14.0
5	SF Pfullingen 5	3	4	13.5
6	SK Bebenhausen 1992 4	3	4	13.0
7	SG Königskinder Hohentübingen e.V. 4	3	2	9.0
8	SV Dettingen Erms 3	3	2	7.5
9	SF Springer Rottenburg 2	3	0	8.5
10	Rochade Metzingen e.V. 2	3	0	7.5

B-Klasse Reutlingen/Tübingen

Runde 2; Spieltag: 11.11.2012 9:00 Uhr

SV Reutlingen 4 - SF Pfullingen 6 : 3 : 5; SG Königskinder Hohentübingen e.V. 5 - Schwarz Weiß Münsingen 1 : 5,5 : 2,5; SC Steinlach 3 - SV Urach 3 : 6 : 2;

Tabelle nach der 2.Runde

Pl.	Mannschaft	Sp.	MP	BP
1	SF Pfullingen 6	2	4	9.5
2	SC Steinlach 3	2	2	9.0
3	SV Reutlingen 4	2	2	8.0
3	SG Königskinder Hohentübingen e.V. 5	2	2	8.0
5	SV Urach 3	2	2	7.5
6	Schwarz Weiß Münsingen 1	2	0	6.0

Bezirk Alb-Schwarzwald

1.Vorsitzender: Dr. Axel Birkholz, Hindemith-Str.15, 78647 Trossingen, 07425-339946; **2.Vorsitzender:** Georg Söllner, Hesselbergstr.23, 72336 Balingen, 07433-930136; **Bezirkskassier:** Gunter Kaufmann, Balingerstr.89, 78532 Tuttlingen, 07461-164824; **Bezirksspielleiter:** Klaus Fuß, Flandernstr.53, 72458 Albstadt, 0176-24322260; **Stellv. Bezirksspielleiter:** Thomas Schenk, Gammerdingerstr.37/1, 72379 Hechingen, 07471-702833; **Bezirksjugendleiterin:** Monika Hertkorn, Senefelderstr.26, 72336 Balingen, 07433-2799600; **Kaderleiter:** Daniel Müller, Auf dem Schildrain 60, 76532 Tuttlingen, 07461-9650835; **Pressewart:** Harry Pfriender, Beethovenstr.2, 78647 Trossingen, 07425-31174; **Vorsitzender des Schiedsgerichts:** Christian Kinkelin, Bahnhofstr.35, 78532 Tuttlingen, 07461-9115275; **Stellv. Schiedsgericht:** Edgar Eckwert, Oberndorfer Str.23, 78655 Dunningen, 07403-12277; **Ref. für Mitgliederverwaltung:** Holger Schröck, Osterbronnstr. 82, 70565 Stuttgart, Tel.: 0711 2737788, E-Mail*); **Ref. Freizeit- und Breitensport:** Georg Söllner, Hesselbergstr.23, 72336 Balingen, 07433-930136; **Ref. für Damen und Senioren:** Martin Renner, Kettelerstr.6, 72351 Geislingen, 07433-16920; **Ref. für Ausbildung:** Stefan Kuricini, Oberdorfstr.8, 72379 Hechingen; **DWZ-Sachbearbeiter:** Lukas Buschle, Schönenbergstraße 42, 78570 Mühlheim; **Internet-Beauftragte:** Christof Beuter, Göttelfinger Str.27, 72184 Eutingen im Gäu, Tel.07459-1607; **KSL Zollern-Alb:** Stopper Heinrich, Adalbert-Färber-Str.20, 72469 Meßstetten, 07579-1511; **KSL Donau-Neckar:** Harry Pfriender, Beethovenstr.2, 78647 Trossingen, 07425-31174; **KSL Schwarzwald:** Gerd Friedrich, Rosäckerstr.24, 78727 Oberndorf am Neckar-Aistaig, 07423-83157;

Bezirks-Blitz-Mannschaftsmeisterschaften 2012

Balingen 1 blitzt am besten

Bei den Mannschaftsmeisterschaften im Blitzschach in Rangendingen holte sich die erste Mannschaft des SV Balingen den Titel des Bezirksmeisters.

Bezirksmeister SV Balingen 1 freut sich über den Titel 2012 mit Turnierleiter Klaus Fuß (rechts).

Mit 20:4 Punkten lag sie am Ende drei Punkte vor dem Gastgeber SV Rangendingen. Ein Punkt dahinter folgte die SG Donautal-

Tuttlingen. Mit nur sieben Mannschaften war die Teilnehmerzahl zwar enttäuschend, der Spannung des Turnierverlaufs tat dies jedoch keinen Abbruch. Schnell zeichnete sich eine Zweiteilung ab: Rangendingen, Tuttlingen, Balingen 1 und auch die SG Turm Albstadt zogen den anderen Mannschaften davon und bereits nach der Vorrunde lag Balingen 1 ganz knapp vor Tuttlingen, Rangendingen und Albstadt. Nur zwei Remis (2:2 gegen Tuttlingen und Balingen 3) ließen die Mannen um Heimkehrer Jürgen Muschkowski zu. Zwar folgte zu Beginn der Rückrunde eine Niederlage gegen Turnierfavorit Rangendingen, doch das sollte der einzige Ausrutscher bleiben. So konnte der Titelgewinn am Ende doch recht souverän gesichert werden.

Den besten Einzelspieler an Brett 1 stellte aber die SG Donautal-Tuttlingen: Patrick Marquardt kam auf stolze 9,0 Punkte, gefolgt von Andreas Schwenk (8,5, Rangendingen), Klaus Fuß (8,0 Albstadt) und Joachim Reutter (6,5, Trossingen). Auch das 2. Brett war mit Alexander Günter (10,0 Punkte) eine Domäne der Tuttlinger. Hinter ihm schafften Alfred Gorgs (Rangendingen) und Kevin Narr (Balingen 1) die besten Ergebnisse. Mit Hans-Peter Lipp stellte der Ausrichter am Ende doch noch einen Sieger. An Brett 3 gelang ihm die beste Einzelbilanz mit 9,0 Punkten, knapp vor dem Balinger Mike Molz (8,5) und dem Tuttlinger Jürgen Riewe (8,0). Den Vogel schoss aber André Dreyer aus der dritten Balinger Mannschaft ab: Mit sagenhaften 11,0 Punkten erzielte er an Brett 4 die Höchstwertung des Tages. Aber auch er konnte nicht verhindern, dass seine Mannschaft den letzten Platz belegte.

Spannende Partien an der Tabellenspitze, hier Balingen 1 (links) gegen Rangendingen.

Am Schluss lag Balingen 1 mit 20:4 Punkte klar vorn und Bezirksspielleiter Klaus Fuß überreichte die Siegermedaillen, ebenso wie dem Zweitplatzierten Rangendingen mit 17:7 Punkten und dem Dritten Tuttlingen (16:8). Ganz knapp wurde Albstadt auf den undankbaren 4. Platz verwiesen (15:9 Punkte), allerdings mit riesigem Vorsprung auf Balingen 2, das auf 9:15 Punkte kam. Trossingen (5:19) und Balingen 3 (2:22) zierten das Tabellenende.

Harry Pfriender
Pressewart

Jugend-Grand-Prix in Spaichingen

Lukas Zetto und Christof Stirner erringen Siege

Beim ersten Jugend-Grand-Prix des Schachbezirks Alb-Schwarzwald kämpften im Gymnasium Spaichingen 72 Kinder und Jugendliche um Pokale und Preise. Dabei gelangen den Spaichinger Nachwuchsspielern Lukas Zetto in der Altersklasse U 10 und Christof Stirner (U14) Turniersiege. Auch die Spaichinger Mannschaft hatte mit 57 Wertungspunkten die Nase vorn.

U 14

In vier Klassenzimmern des Gymnasiums gab Turnierleiter Siegfried Eckhardt das Startsignal zur Jagd auf die Pokale in den sechs Altersklassen. Betreut von den Jugendleitern der Schachvereine aus Schramberg-Lauterbach, Bisingen-Steinhofen, Nusplingen, Hechingen, Balingen, Tuttlingen, Albstadt, Gosheim und Stockenhausen-Frommern nahmen die 72 Nachwuchsspieler, darunter auch etliche Mädchen, den Kampf für die erste von sieben Runden auf. In den Pausen wurden die Kleinen mit Würstchen und Kuchen verwöhnt. Schnell meldete Lokalmatador Lukas Zetto bei den Spielern unter zehn Jahren seine Ambitionen auf den Turniersieg an. Er eilte von Sieg zu Sieg und schaffte ohne jeglichen Verlustpunkt souverän den ersten Platz, gefolgt von seinem Vereinskameraden Thorsten Schrägle, der es auf stolze 6,0 Punkte brachte, und dem Tuttlinger Ben Bayha (4,5 Punkte).

U 16 und U 18

Spannender machte es Christof Stirner in der Altersklasse U 14. Erst in der letzten Runde fiel die Entscheidung zu seinen Gunsten. Punktgleich (6,0 Punkte) mit der spielstarken Hechingerin Theresa Peters kam er ins Ziel, doch die Feinwertung sicherte ihm den Sieg. Hinter diesen beiden

erkämpfte sich Kurt Sulzbacher von der SG Donautal-Tuttlingen mit 4,5 Punkten einen guten dritten Platz in dem stark besetzten Feld. Noch stärker war der Andrang in der Klasse U 12. Gleich 29 Spieler stritten sich hier um den Sieg. Am Ende lag Joschua Bueble vom SV Stockenhausen-Frommern mit 6,0 Punkten vorn. Mit den Plätzen zwei und drei feierten die Spaichinger Sebastian Klein und Lukas Hengstler (beide 5,5 Punkte) aber ebenfalls große Erfolge.
Nicht zu schlagen war Erik Adelmann von der SG Turm Albstadt bei den Kleinsten (U 8). Er holte sich mit 4,5 Punkten den Sieg vor Lukas Hager (SC Nusplingen, 3,5 Punkte) und Lara Hapke (SC Bisingen-Steinhofen, 3,0 Punkte). Unangefochten sicherte sich Benjamin Esenwein vom SC Heinstetten mit 3,5 Punkten den Sieg in der Altersklasse U 18, während bei der U 16 der Hechinger Florian Peters mit 6,5 Punkten die Nase vorn hatte. Hinter ihm mussten sich Michael Maier (SG Turm Albstadt) und Nick Lamparter (SC Rangendingen) mit den Plätzen zwei und drei begnügen.

Mannschaftspreis

Alle Sieger erhielten aus den Händen von Armin Zimmermann Pokale, sämtliche Teilnehmer durften einen Sachpreis mit nach Hause nehmen. Für die zahlenmäßig stärkste Mannschaft nahm Marwin Molitor vom Schachring Spaichingen stellvertretend einen Siegerpokal entgegen. Auch punktemäßig lag der Gastgeber vorn. Für 57 Mannschaftspunkte trug Markus Zetto einen großen Siegerpokal ins Spaichinger Schachheim.

.

Landesliga Alb/Schwarzwald

Runde 2; Spieltag: 20.10.2012 17:30 Uhr

SC Rangendingen 1 - SC Bisingen-Steinhofen 1 : 3,5 : 4,5
Schwenk, Andreas - Hollstein, Fabian:0:1; Gorgs, Alfred - Hollstein, Markus:1:0; Baumann, Frank - Sauter, Stefan:1:0; Lipp, Hans-Peter - Sauter, Paul:½:½; Birkle, Josef - Hapke, Ralf:0:1; Dieringer, Friedrich - Ott, Frank:½:½; Schenk, Thomas - Lörch, Ulrich:0:1; Muysers, Hendrik - Siegel, Josef:½:½;

SC Oberndorf 1 - SV Rottweil 1 : 3,5 : 4,5
Friedrich, Gerd - Keller, Harald:½:½; Hoelsch, Rainer - Hummel, Klaus:½:½; Hertkorn, Michael - Eckwert, Edgar:0:1; Lippert, Roland - Altimira, Jordi:1:0; Glage, Roland - Fuss, Thomas:0:1; Lind, Roland - Zeldin, Boris:1:0; Jochimsen, Heinrich - Goldinger, Josef:½:½; Backmann, Martin - Bumbulici, Stefan:0:1;

SK Horb 1 - SR Spaichingen 1 : 2 : 6
Schroth, Georg - Zepf, Axel:0:1; Britsch, Dennis - Grimm, Richard:0:1; Goldinger, Peter - Hengstler, Bernhard:0:1; Beuter, Christof - Eckhardt, Siegfried:½:½; Melzer, Marcel - Karg, Oliver:1:0; Steiglechner, Julius - Ringwald, Thomas:½:½; Seyrich, Jonathan - Kemmler, Christoph:0:1; Britsch, Benjamin - Weißer, Daniel:0:1;

SG Donautal Tuttlingen 1 - SG Schramberg-Lauterbach 1 : 3 : 5
Marquardt, Patrick - Fichter, Fabian:½:½; Buschle, Lukas - Maier, Armin:0:1; Günter, Alexander - Braun, Rainer:0:1; Kinkelin, Christian - Daut, Matthias:½:½; Stierle, Martin - Eschle, Hubert:0:1; Buschle, Benedikt - Schneider, Stephan:1:0; Bader, Werner - Gaus, Frank:0:1; Paul, Steffen - Wistuba, Martin:1:0;

SG Turm Albstadt 1902 e.V. 1 - SV Balingen 1 : 2 : 6
Fuß, Klaus - Muschkowski, Jürgen:1:0; Liebhart, Marcel - Narr, Kevin:1:0; Jovalekic, Aleksandar - Volz, Bernd:0:1; Günther, Christian - Dreyer, Andre:0:1; Klaus, Michael - Bender, Klaus:0:1; Schönegg, Rolf - Haller, Manfred:0:1; Sinz, Carsten - Müller, Karl-Heinz:0:1; Brenner, Frank - Jauch, Bernd:0:1;

Runde 3; Spieltag: 10.11.2012 17:30 Uhr

SC Bisingen-Steinhofen 1 - SG Turm Albstadt 1902 e.V. 1 : 3 : 5
Hollstein, Fabian - Jovalekic, Oliver:0:1; Hollstein, Markus - Fuß, Klaus:½:½; Sauter, Stefan - Liebhart, Marcel:0:1; Sauter, Paul - Jovalekic, Aleksandar:1:0; Hapke, Ralf - Günther, Christian:½:½; Pfeffer, Rolf - Klaus, Michael:1:0; Ott, Frank - Schönegg, Rolf:0:1; Ott, Lothar - Sinz, Carsten:0:1;

SV Balingen 1 - SG Donautal Tuttlingen 1 : 5 : 3
Muschkowski, Jürgen - Marquardt, Patrick:½:½; Narr, Kevin - Buschle, Lukas:½:½; Volz, Bernd - Günter, Alexander:1:0; Dreyer, Andre - Kinkelin, Christian:½:½; Holderied, Mario - Stierle, Martin:½:½; Bender, Klaus - Buschle, Benedikt:½:½; Haller, Manfred - Bader, Werner:½:½; Müller, Karl-Heinz - Paul, Steffen:1:0;

SG Schramberg-Lauterbach 1 - SK Horb 1 : 2,5 : 5,5
Fichter, Fabian - Schroth, Georg:1:0; Maier, Armin - Britsch, Dennis:½:½; Braun, Rainer - Goldinger, Peter:0:1; Daut, Matthias - Beuter, Christof:0:1; Fichter, Michael - Melzer, Marcel:0:1; Eschle, Hubert - Steiglechner, Julius:0:1; Schneider, Stephan - Seyrich, Jonathan:0:1; Wistuba, Martin - Panetta, Rodolfo:1:0;

SR Spaichingen 1 - SC Oberndorf 1 : 5 : 3
Zepf, Axel - Friedrich, Gerd:½:½; Grimm, Richard - Hoelsch, Rainer:½:½; Hengstler, Bernhard - Hertkorn, Michael:½:½; Eckhardt, Siegfried - Lippert, Roland:1:0; Karg, Oliver - Glage, Roland:½:½; Ringwald, Thomas - Lind, Roland:1:0; Kemmler, Christoph - Jochimsen, Heinrich:0:1; Zimmermann, Armin - Hauser, Stefan:+:-;

SV Rottweil 1 - SC Rangendingen 1 : 2,5 : 5,5
Keller, Harald - Schwenk, Andreas:0:1; Eckwert, Edgar - Gorgs, Alfred:0:1; Altimira, Jordi - Huber, Martin:0:1; Fuss, Thomas - Baumann, Frank:½:½; Zeldin, Boris - Lipp, Hans-Peter:0:1; Goldinger, Josef - Birkle, Josef:½:½; Bumbulici, Stefan - Schenk, Thomas:½:½; Sieweck, Theodor - Lamparter, Michael:1:0;

Tabelle nach der 3.Runde

Pl.	Mannschaft	Sp.	MP	BP
1	SC Rangendingen 1	3	4	16.0
2	SR Spaichingen 1	3	4	14.5
3	SK Horb 1	3	4	13.5
3	SC Bisingen-Steinhofen 1	3	4	13.5
5	SV Balingen 1	3	4	13.0
6	SG Schramberg-Lauterbach 1	3	3	11.5
7	SG Turm Albstadt 1902 e.V. 1	3	3	11.0
8	SG Donautal Tuttlingen 1	3	2	10.5
9	SV Rottweil 1	3	2	9.0
10	SC Oberndorf 1	3	0	7.5

Bezirksliga Alb/Schwarzwald

Runde 2; Spieltag: 20.10.2012 17:30 Uhr

SR Spaichingen 2 - SV Trossingen 1 : 2,5 : 5,5; SR Heuberg-Gosheim 1 - SG Donautal Tuttlingen 2 : 5 : 3; SV Winterlingen 1 - SC Nusplingen 1 : 5,5 : 2,5; SC Hechingen 1 - SF Geislingen 1990 e.V. 1 : 1,5 : 6,5; SV Stockenhausen-Frommern 1 - SV Balingen 2 : 3,5 : 4,5;

Pl.	Mannschaft	Sp.	MP	BP
1	SR Heuberg-Gosheim 1	2	4	11.5
2	SV Trossingen 1	2	4	11.0
3	SG Donautal Tuttlingen 2	2	2	11.0
4	SV Stockenhausen-Frommern 1	2	2	9.5
5	SF Geislingen 1990 e.V. 1	2	2	8.5
6	SC Nusplingen 1	2	2	7.0
6	SV Balingen 2	2	2	7.0
8	SV Winterlingen 1	2	2	5.5
9	SC Hechingen 1	2	0	5.0
10	SR Spaichingen 2	2	0	4.0

A-Klasse AS Süd

Runde 2; Spieltag: 13.10.2012 17:30 Uhr

SR Heuberg-Gosheim 2 - SC Heinstetten 2 : 5,5 : 2,5; SV Balingen 5 - SC Nusplingen 2 : 5 : 3; SG Schramberg-Lauterbach 2 - SG Donautal Tuttlingen 4 : 8 : 0; SG Donautal Tuttlingen 3 - SV KJ Schwenningen 1 : 6,5 : 1,5; SC Möhringen 1961 1 - SR Spaichingen 3 : 4,5 : 3,5;

Runde 3; Spieltag: 03.11.2012 17:30 Uhr

SC Heinstetten 2 - SC Möhringen 1961 1 : 3 : 5; SR Spaichingen 3 - SG Donautal Tuttlingen 3 : 2,5 : 5,5; SV KJ Schwenningen 1 - SG Schramberg-Lauterbach 2 : 5 : 3; SG Donautal Tuttlingen 4 - SV Balingen 5 : 0,5 : 7,5; SC Nusplingen 2 - SR Heuberg-Gosheim 2 : 5,5 : 2,5;

Pl.	Mannschaft	Sp.	MP	BP
1	SG Donautal Tuttlingen 3	3	6	19.0
2	SC Möhringen 1961 1	3	6	15.0
3	SV Balingen 5	3	5	16.5
4	SC Nusplingen 2	3	4	14.0
5	SR Heuberg-Gosheim 2	3	3	12.0
6	SG Schramberg-Lauterbach 2	3	2	13.5
7	SC Heinstetten 2	3	2	10.0
8	SV KJ Schwenningen 1	3	2	9.0
9	SR Spaichingen 3	3	0	9.5
10	SG Donautal Tuttlingen 4	3	0	1.5

A-Klasse AS Nord

Runde 2; Spieltag: 13.10.2012 17:30 Uhr

SF Geislingen 1990 e.V. 2 - SF Pfalzgrafenweiler 2 : 3 : 5; SG Turm Albstadt 1902 e.V. 2 - SV Rottweil 2 : 4,5 : 3,5; SC Hechingen 2 - SC Klosterreichenbach 1 : 1 : 7; SC Bisingen-Steinhofen 3 - SV Balingen 4 : 2 : 6;

Runde 3; Spieltag: 03.11.2012 17:30 Uhr

SV Balingen 4 - SC Hechingen 2 : 6,5 : 1,5; SC Klosterreichenbach 1 - SG Turm Albstadt 1902 e.V. 2 : 5,5 : 2,5; SV Rottweil 2 - SF Geislingen 1990 e.V. 2 : 3,5 : 4,5; SF Pfalzgrafenweiler 2 - SK Horb 3 : 6,5 : 1,5;

Pl.	Mannschaft	Sp.	MP	BP
1	SF Pfalzgrafenweiler 2	3	6	19.5
2	SC Klosterreichenbach 1	3	6	17.0
3	SF Geislingen 1990 e.V. 2	3	4	13.5
4	SV Balingen 4	2	4	12.5
5	SV Rottweil 2	3	2	14.5
6	SG Turm Albstadt 1902 e.V. 2	3	2	7.0
7	SC Bisingen-Steinhofen 3	2	0	5.5
8	SK Horb 3	2	0	3.5
9	SC Hechingen 2	3	0	3.0

B-Klasse AS Süd

Runde 2; Spieltag: 13.10.2012 17:30 Uhr

SV Rottweil 3 - SV Balingen 7 : 3 : 3; SV Trossingen 3 - SV Balingen 9 : 5 : 1; SF Geislingen 1990 e.V. 4 - SR Spaichingen 4 : 0 : 6;

Runde 3; Spieltag: 10.11.2012 17:30 Uhr

SR Spaichingen 4 - SV Trossingen 3 : 1,5 : 4,5; SV Balingen 9 - SV Rottweil 3 : 1,5 : 4,5; SV Balingen 7 - SR Heuberg-Gosheim 3 : 3,5 : 2,5;

Pl.	Mannschaft	Sp.	MP	BP
1	SV Balingen 7	3	5	11.0
1	SV Rottweil 3	3	5	11.0
3	SV Trossingen 3	3	4	11.0
4	SR Spaichingen 4	2	2	7.5
5	SF Geislingen 1990 e.V. 4	2	2	4.0
6	SR Heuberg-Gosheim 3	2	0	5.0
7	SV Balingen 9	3	0	4.5

B-Klasse AS Nord

Runde 2; Spieltag: 13.10.2012 17:30 Uhr

SV Winterlingen 2 - SG Dotternhausen 2 : 3 : 3; SF Pfalzgrafenweiler 3 - SF Geislingen 1990 e.V. 3 : 2 : 4; SC Rangendingen 3 - SV Balingen 8 : 3 : 3; SV Balingen 6 - SV Stockenhausen-Frommern 3 : 2 : 4;

Runde 3; Spieltag: 10.11.2012 17:30 Uhr

SG Dotternhausen 2 - SV Balingen 6 : 4 : 2; SV Stockenhausen-Frommern 3 - SC Rangendingen 3 : 4,5 : 1,5; SV Balingen 8 - SF Pfalzgrafenweiler 3 : 4 : 2; SF Geislingen 1990 e.V. 3 - SV Winterlingen 2 : 2 : 4;

Pl.	Mannschaft	Sp.	MP	BP
1	SG Dotternhausen 2	3	5	12.5
2	SV Winterlingen 2	3	5	12.0
3	SF Geislingen 1990 e.V. 3	3	4	11.5
4	SV Balingen 8	3	4	10.0
5	SV Stockenhausen-Frommern 3	3	4	9.0
6	SV Balingen 6	3	1	7.0
7	SC Rangendingen 3	3	1	5.0
8	SF Pfalzgrafenweiler 3	3	0	5.0

Bezirk Oberschwaben

Bezirksleiter, DWZ-Referent, Referent für Mitgliederverwaltung: Werner Dangelmayer, Biberacher Str. 19/1, 88448 Attenweiler, 07357 916172, E-Mail*); **stellv. Bezirksleiter:** Holger Namyslo, Otto-Dix-Straße 34, 78532 Tuttlingen, 07461 13292, E-Mail*); **Schatzmeister:** Matthias Frank, Bregenzerstr. 21, 89079 Ulm, 0731 9387185, E-Mail*); **1.Spielleiter:** Staffelleiter, Reinhard Nuber, Alpenstr. 20, 89075 Ulm, 0731 67008, E-Mail*); **2.Spielleiter:** Tilo Balzer, Kaltenberger Str. 99, 88069 Tettnang, 07542 4545, E-Mail*); **Presse-Ref.:** Webmaster, Frank Oberndörfer, Jahnstr. 4, 88281 Schlier, 07529 431336, E-Mail*); **1.Jugend-Ref.:** Marc Kreuzahler, Graf-Zeppelin-Str. 13, 88074 Meckenbeuren, 07542 21577, E-Mail*); **2.Jugend-Ref.:** Martin Zebandt, Am Rui 8, 88167 Röthenbach, 08384 1617, E-Mail*); **Senioren-Ref.:** Franz-Anton Schauwecker, Rabenstraße 51, 88471 Laupheim, 07392 8382, E-Mail*); **Ausbildungs-Ref.:** Thomas Hartmann, Lehrerstr. 11, 89081 Ulm, 0731 1436772, E-Mail*); **Frauen-Ref.:** Ute Jusciak, Bazienstraße 18, 88131 Lindau, 08382 942043, E-Mail*); **Schulschach-Ref.:** Berthold Bengel, Höhenweg 3, 89150 Laichingen, 07333 954143, E-Mail*); **1.Vorsitzender Schiedsgericht:** Albrecht Weidel, Gespinstmarkt 33, 88212 Ravensburg, 0751 23382, E-Mail*); **2.Vorsitzender Schiedsgerich:** Falco Nogatz, Römerstr. 17 A, 89077 Ulm, 0152 02746928, E-Mail*); **Kassenprüfer:** Fritz Gatzke, Hermann-Köhl-Str. 25, 89231 Neu-Ulm, 0731 9807677, E-Mail*); **Kassenprüfer:** Hans Vöhringer, Kapuzinerweg 12, 89150 Laichingen, 07333 7228, E-Mail*); **Konto:** Volksbank Ulm-Biberach, Kto-Nr. 171076001, (BLZ 630 901 00)

Bezirks Mannschaftsblitz-Meisterschaft 2012

10 Mannschaften fanden den Weg nach Biberach. Gespielt wurde in einem sehr angenehmen Ambiente des Kompetenzzentrums für Holz. Das Regelement wollte es so, dass bei bis zu 10 teilnehmenden Mannschaften doppelrundig gespielt wird. So wurden es für die Teilnehmer dann harte 18 Runden. Zum vierten Mal in Folge gewann die TG Biberach diesen Wettbewerb.
Ungeschlagen mit 34:2 Punkten dominierte das Quartett aus lauter Oberliga-Spielern (Weiß, Weidel, Birkenmaier, Sokratov) so deutlich wie noch nie und gewann mit großem Vorsprung.
Aus als Ausrichter ließen die Biberacher keine Wünsche offen. Besonderer Dank geht an Reinhard Zielke, der den Computer sehr zuverlässig bediente.
Um die weiteren Plätze gab es ein knappes Rennen, das bis zum Ende spannend war.
Zweiter wurde schließlich Langenau (Schlais, Hörsch H., Hörsch F., Lachmayer)
vor Tettnang (Oberndörfer, Längl, Krämer, Kreuzahler) und WD Ulm (Fleischer,
Bathray, Schwab, Braig). Langenau und Tettnang sind somit ebenfalls für den
Wettbewerb auf Verbandsebene qualifiziert.
Zu einem Mannschaftsturnier gehört selbstverständlich auch die Auswertung der einzelnen Bretter. Hier war an Brett 4 Marc Kreuzahler mit 17 aus 18 der Überflieger. Die ersten drei Bretter waren allerdings fest in Biberacher Hand.
Die inoffizielle Frauenwertung gewann Sabine Fett aus Thalfingen knapp vor Luzia Sander und Inge Werner.

Reinhard Nuber / Holger Namyslo

Mannschafts-Rangliste:
Stand nach der 9. Runde im 2. Durchgang

Rang Brett	Mannschaft Teilnehmer	TWZ TWZ	At At	S S	R R	V V	Man.Pkt. Punkte	Brt.Pkt SoBerg	SoBerg Siege
1.	**TG Biberach_1**	**2083**		**16**	**2**	**0**	**34 - 2**	**59.5**	**264.50**
1.	Weiß,Oliver	2223	M	14	2	2	15.0 - 3.0	114.00	14
2.	Weidel,Albrecht	2027	M	15	1	2	15.5 - 2.5	114.25	15
3.	Birkenmaier,Raine	2009	M	14	3	1	15.5 - 2.5	118.50	14
4.	Sokratov,Stanisla	2072	M	13	1	4	13.5 - 4.5	90.00	13
2.	**TSV Langenau**	**1961**		**12**	**4**	**2**	**28 - 8**	**48.0**	**198.00**
1.	Schlais,Harald	2041	M	13	3	2	14.5 - 3.5	114.75	13
2.	Hörsch,Heiner	2137	M	13	0	5	13.0 - 5.0	86.00	13
3.	Hörsch,Florian	1770	M	5	4	9	7.0 - 11.0	52.00	5
4.	Lachmayer,Manfred	1896	M	11	5	2	13.5 - 4.5	97.25	11
3.	**Tettnang**	**1957**		**11**	**5**	**2**	**27 - 9**	**50.0**	**198.00**
1.	Oberndörfer,Frank	1930	M	7	3	8	8.5 - 9.5	57.25	7
2.	Längl,Jürgen	2117	M	11	0	7	11.0 - 7.0	76.00	11
3.	Krämer,Markus	1855	M	12	3	3	13.5 - 4.5	102.25	12
4.	Kreuzahler,Marc	1927	M	16	2	0	17.0 - 1.0	135.50	16
4.	**Weisse Dame Ulm**	**1982**		**12**	**1**	**5**	**25 - 11**	**46.0**	**153.50**
1.	Fleischer,Frank	2166	M	10	2	6	11.0 - 7.0	78.00	10
2.	Bathray,Johannes	2032	M	12	1	5	12.5 - 5.5	78.25	12
3.	Schwab,Matthias	2017	M	12	1	5	12.5 - 5.5	94.50	12
4.	Braig,Elmar	1714	M	8	4	6	10.0 - 8.0	64.75	8
5.	**TG Biberach_2**	**1976**		**8**	**1**	**9**	**17 - 19**	**42.5**	**76.00**
1.	Bräunlin,Klaus	2032	M	10	0	8	10.0 - 8.0	61.50	10
2.	Namyslo,Holger	2217	M	13	3	2	14.5 - 3.5	120.25	13
3.	Hoops,Christian	1919	M	6	3	9	7.5 - 10.5	47.25	6
4.	Heiler,Karl	1737	M	9	3	6	10.5 - 7.5	66.25	9
6.	**Ravensburg**	**1820**		**6**	**3**	**9**	**15 - 21**	**29.0**	**80.00**
1.	Reimche,Vadim	2094	M	10	3	5	11.5 - 6.5	84.00	10
2.	Dikich,Andreas	1844	M	1	2	15	2.0 - 16.0	19.75	1
3.	Schneider,Thomas	1704	M	8	1	9	8.5 - 9.5	52.50	8
4.	Özdemir,Murat	1637	M	6	2	10	7.0 - 11.0	36.25	6
7.	**SV Thalfingen**	**1715**		**5**	**4**	**9**	**14 - 22**	**31.5**	**70.50**
1.	Förderreuther,Jon	1892	M	9	0	9	9.0 - 9.0	54.00	9
2.	Walker,Kevin	1780	M	6	3	9	7.5 - 10.5	36.75	6
3.	Denkinger,Robert	1711	M	8	2	8	9.0 - 9.0	71.75	8
4.	Fett,Sabine	1693	W	4	4	10	6.0 - 12.0	33.00	4
8.	**Leutkirch**	**1834**		**3**	**5**	**10**	**11 - 25**	**26.5**	**63.00**
1.	Schweigert,Werner	2128	M	5	3	10	6.5 - 11.5	43.00	5
2.	Werner,Inge	1707	W	5	0	13	5.0 - 13.0	24.00	5
3.	Wolf,Thomas	1835	M	8	4	6	10.0 - 8.0	74.25	8
4.	Rünz,Wilfried	1665	M	5	0	13	5.0 - 13.0	23.50	5
9.	**TG Biberach_3**	**1744**		**4**	**1**	**13**	**9 - 27**	**21.0**	**33.50**
1.	Vetter,Robert	1765	M	2	0	16	2.0 - 16.0	8.50	2
2.	Matuschek,Nicolai	1798	M	6	0	12	6.0 - 12.0	26.00	6
3.	Sander,Lucia	1730	W	5	1	12	5.5 - 12.5	31.50	5
4.	Wegener,Andreas	1681	M	7	1	10	7.5 - 10.5	43.50	7
10.	**TG Biberach_4**	**1180**		**0**	**0**	**18**	**0 - 36**	**6.0**	**0.00**
1.	Funk,Felix	1436	M	2	0	16	2.0 - 16.0	13.00	2
2.	Winter,Richard	1599	M	2	2	14	3.0 - 15.0	11.75	2
3.	Engert,Jonathan	874	M	1	0	17	1.0 - 17.0	7.00	1
4.	Pfeiffer,Benedikt	809	M	0	0	18	0.0 - 18.0	0.00	0

Landesliga Oberschwaben

Runde 3; Spieltag: 04.11.2012 9:00 Uhr

SF Mengen 1 - SK Markdorf 1 : 2,5 : 5,5
Baur, Frank - Knödler, Dieter:0:1; Baur, Volker - Schroeder, Johannes:½:½; Härle, Rudolf - Jurisic, Zlatko:½:½; Wiebusch, Marc - Zdzuj, Christian:½:½; Fasshauer, Heinrich - Savic, Robert:½:½; Wernard, Dieter - Oestreicher, Hans-Ulrich:0:1; Rothmund, Joachim - Arnold, Thomas:½:½; Schuler, Dominik - Wulf, Jürgen:0:1;

SC Wangen 1 - SV Friedrichshafen 1 : 3,5 : 4,5
Gauß, Gustav - Heilinger, Dietmar:½:½; Bacquele, Fabrice - Russ, Dietmar-Holger:½:½; Kohn, Thomas - Zeller, Roman:½:½; Baron, Sven - Kalker, Peter:½:½; Lehmann, Klaus - Dangelmayer, Frank:1:0; Betzen, Wolfgang - Nold, Markus:0:1; Köberle, Georg - Funk, Markus:0:1; Kitzelmann, Simon - Balzer, Tilo:½:½;

SC Weiler im Allgäu e. V. 1 - SF Ravensburg 1 : 4 : 4
Fiala, Robert - Reimche, Vadim:0:1; Srba, Milan - Ringelsiep, Jochen:1:0; Hosticka, Frantisek - Abt, Andreas:0:1; Wunder, Niklas - Dikich, Andreas:0:1; Wunder, Fabian - Schütz, Michael:1:0; Pfanner, Tobias - Özdemir, Murat:½:½; Sutter, Erhard - Thyron, Franz:½:½; Troll, Sebastian - Szebries, Arno:1:0;

SC Obersulmetingen 1 - Post-SV Ulm 2 : 1,5 : 6,5
Verbeet, Richard - Kramer, Christian:½:½; Hengstberger, Ulli - Habel, Christof:0:1; Böhringer, Reinhold - Vengring, Antal:1:0; Gretzinger, Bernd - Over, Klaus:0:1; Volz, Klaus - Tjo, Valeri:0:1; Hein, Christoph - Stefaniuc, Alexander:0:1; Zell, Michael - Schmidt, Waldemar:0:1; Engel, Joachim - Herrschaft, Michael:0:1;

SC Weiße Dame Ulm e.V. 2 - SF Blaustein 1 : 6 : 2
Hartmann, Thomas - Tauber, Manfred:0:1; Schmid, Franz - Hunold, Lothar:1:0; Veit, Walter - Seitz, Dietmar:1:0; Bitter, Frank - Mannal, Rolf:1:0; Sturm, Bernhard - Teubner, Wolfgang:1:0; Baur, Norbert - Geisdorf, Uwe:1:0; Lepschi, Albert - Kirchner, Ulrich:0:1; Bühler, Jürgen - Riegel, Helmut:1:0;

Tabelle nach der 3.Runde

Pl.	Mannschaft	Sp.	MP	BP
1	SC Weiße Dame Ulm e.V. 2	3	6	17.5
2	SK Markdorf 1	3	6	17.0
3	SC Weiler im Allgäu e. V. 1	3	5	16.5
4	Post-SV Ulm 2	3	4	14.0
5	SV Friedrichshafen 1	3	4	11.0
6	SF Ravensburg 1	3	2	11.0
7	SC Obersulmetingen 1	3	2	9.0
8	SC Wangen 1	3	1	9.5
9	SF Mengen 1	3	0	8.0
10	SF Blaustein 1	3	0	6.5

Kreis Nord

Bezirksliga OS Nord

Runde 2; Spieltag: 21.10.2012 9:00 Uhr

TSV 1880 Neu-Ulm 1 - SC Laupheim 1962 e.V. 1 : 4 : 4; SV Jedesheim 1921 2 - TSV Laichingen 1 : 4 : 4; SF Vöhringen 1 - TSG Ehingen 1848 e.V. 1 : 6,5 : 1,5; SC Weiße Dame Ulm e.V. 3 - TG Biberach 2 : 2 : 6;

Runde 3; Spieltag: 11.11.2012 9:00 Uhr

TG Biberach 2 - TSV 1880 Neu-Ulm 1 : 4,5 : 3,5; TSG Ehingen 1848 e.V. 1 - SC Weiße Dame Ulm e.V. 3 : 2 : 6; TSV Laichingen 1 - SF Vöhringen 1 : 4,5 : 3,5; SC Laupheim 1962 e.V. 1 - SV Jedesheim 1921 2 : 6,5 : 1,5;

Pl.	Mannschaft	Sp.	MP	BP
1	SC Laupheim 1962 e.V. 1	3	5	15.0
2	SF Vöhringen 1	3	4	14.5
3	TG Biberach 2	3	4	14.0
4	SC Weiße Dame Ulm e.V. 3	3	4	12.5
5	TSV Laichingen 1	3	3	12.0
6	TSG Ehingen 1848 e.V. 1	3	2	8.0
7	TSV 1880 Neu-Ulm 1	3	1	11.0
8	SV Jedesheim 1921 2	3	1	9.0

Kreisliga OS Nord

Runde 2; Spieltag: 14.10.2012 9:00 Uhr

TSV Berghülen 1 - SC Weiße Dame Ulm e.V. 4 : 2,5 : 5,5; SC Obersulmetingen 2 - TG Biberach 3 : 3 : 5; SV Thalfingen 1 - SV Steinhausen 1 : 4,5 : 3,5;

Pl.	Mannschaft	Sp.	MP	BP
1	SC Weiße Dame Ulm e.V. 4	2	4	11.0
2	SV Thalfingen 1	2	4	9.0
3	TG Biberach 3	1	2	5.0
4	SV Steinhausen 1	2	1	7.5
5	SC Obersulmetingen 2	2	1	7.0
6	TSV Berghülen 1	2	0	6.0
7	SV Jedesheim 1921 3	1	0	2.5
8	SF Vöhringen 2	0	0	0.0

A-Klasse OS Nord

Runde 2; Spieltag: 21.10.2012 9:00 Uhr

SF Riedlingen 1 - SC Obersulmetingen 3 : 7,5 : 0,5; SV Jedesheim 1921 4 - TSV Langenau 3 : 3 : 5; SC Weiße Dame Ulm e.V. 5 - TV Wiblingen 1 : 4 : 4;

Runde 3; Spieltag: 11.11.2012 9:00 Uhr

TSV Langenau 3 - SC Weiße Dame Ulm e.V. 5 : 5 : 3; SC Obersulmetingen 3 - SV Jedesheim 1921 4 : 3,5 : 4,5; SC Laupheim 1962 e.V. 2 - SF Riedlingen 1 : 4 : 4;

Tabelle nach der 3.Runde

Pl.	Mannschaft	Sp.	MP	BP
1	TSV Langenau 3	3	6	16.0
2	SF Riedlingen 1	3	3	13.5
3	SV Jedesheim 1921 4	3	3	11.5
4	SC Laupheim 1962 e.V. 2	2	3	9.5
5	TV Wiblingen 1	2	2	8.0
6	SC Weiße Dame Ulm e.V. 5	2	1	7.0
7	SC Obersulmetingen 3	3	0	6.5

B-Klasse OS Nord

Runde 2; Spieltag: 04.11.2012 9:00 Uhr

TSV Berghülen 2 - SV Thalfingen 2 : 4,5 : 3,5; SF Vöhringen 3 - SC Laupheim 1962 e.V. 3 : 2,5 : 5,5; TSV Reute e.V. 1 - TSV Laichingen 2 : 5 : 3; TSV Berghülen 3 - TSV Seissen e.V. 1 : 2,5 : 5,5;

Tabelle nach der 2.Runde

Pl.	Mannschaft	Sp.	MP	BP
1	SC Laupheim 1962 e.V. 3	2	4	12.0
2	TSV Reute e.V. 1	2	4	9.5
3	TSV Berghülen 2	2	3	8.5
4	TSV Seissen e.V. 1	2	2	9.0
4	SF Vöhringen 3	2	2	9.0
6	TSV Berghülen 3	2	1	6.5
7	SV Thalfingen 2	2	0	5.0
8	TSV Laichingen 2	2	0	4.5

C-Klasse OS Nord

Runde 2; Spieltag: 14.10.2012 9:00 Uhr

SV Jedesheim 1921 5 - SC Obersulmetingen 4 : 5 : 1; TSV 1880 Neu-Ulm 2 - TSV Westerstetten 1 : 3,5 : 2,5; TSG Ehingen 1848 e.V. 2 - SC Weiße Dame Ulm e.V. 6 : 4 : 2; TSV Berghülen 4 - SF Riedlingen 2 : 2 : 4;

Pl.	Mannschaft	Sp.	MP	BP
1	SF Riedlingen 2	2	4	10.0
2	SV Jedesheim 1921 5	2	4	9.5
3	TSV 1880 Neu-Ulm 2	2	4	7.5
4	TSV Westerstetten 1	2	2	7.5
5	TSG Ehingen 1848 e.V. 2	2	2	4.0
6	SC Weiße Dame Ulm e.V. 6	2	0	4.0
7	TSV Berghülen 4	2	0	3.5
8	SC Obersulmetingen 4	2	0	2.0

E-Klasse Staffel 1

Runde 1; Spieltag: 21.10.2012 9:00 Uhr

SF Riedlingen 4 - SV Jedesheim 1921 7 : 0 : 4; SF Ertingen 2 - SC Weiße Dame Ulm e.V. 7 : 2 : 2;

Runde 2; Spieltag: 11.11.2012 9:00 Uhr

SV Jedesheim 1921 7 - SF Ertingen 2 : 3 : 1; SF Riedlingen 3 - SF Riedlingen 4 : 2,5 : 1,5;

Tabelle nach der 2.Runde

Pl.	Mannschaft	Sp.	MP	BP
1	SV Jedesheim 1921 7	2	4	7.0
2	SF Riedlingen 3	1	2	2.5
3	SF Ertingen 2	2	1	3.0
4	SC Weiße Dame Ulm e.V. 7	1	1	2.0
5	SF Riedlingen 4	2	0	1.5

E-Klasse Staffel 2

Runde 1; Spieltag: 21.10.2012 9:00 Uhr

SV Thalfingen 3 - SF Vöhringen 4 : 2 : 2; SV Jedesheim 1921 6 - SC Weiße Dame Ulm e.V. 8 : 3 : 1;

Runde 2; Spieltag: 11.11.2012 9:00 Uhr

SF Vöhringen 4 - SV Jedesheim 1921 6 : 2 : 2; TV Wiblingen 2 - SV Thalfingen 3 : 2 : 2;

Tabelle nach der 2.Runde

Pl.	Mannschaft	Sp.	MP	BP
1	SV Jedesheim 1921 6	2	3	5.0
2	SV Thalfingen 3	2	2	4.0
2	SF Vöhringen 4	2	2	4.0
4	TV Wiblingen 2	1	1	2.0
5	SC Weiße Dame Ulm e.V. 8	1	0	1.0

Kreis Süd

Bezirkslig OS Süd

Runde 2; Spieltag: 14.10.2012 9:00 Uhr

SC Tettnang 2 - SC Lindau 1 : 3 : 5; SF Wetzisreute 1 - SC Tettnang 1 : 3,5 : 4,5; SV Friedrichshafen 3 - SF Wetzisreute 2 : 5,5 : 2,5; SV Weingarten 1 - SV Friedrichshafen 2 : 5 : 3;

Runde 3; Spieltag: 04.11.2012 9:00 Uhr

SF Wetzisreute 2 - SV Weingarten 1 : 1 : 7; SC Tettnang 1 - SV Friedrichshafen 3 : 7 : 1; SC Lindau 1 - SF Wetzisreute 1 : 4 : 4; SF Mengen 2 - SC Tettnang 2 : 3,5 : 4,5;

Pl.	Mannschaft	Sp.	MP	BP
1	SC Tettnang 1	3	6	16.5
2	SC Lindau 1	3	5	15.0
3	SV Weingarten 1	2	4	12.0
4	SF Wetzisreute 1	3	3	15.0
5	SV Friedrichshafen 3	3	3	10.5
6	SC Tettnang 2	3	2	10.5
7	SV Friedrichshafen 2	2	1	7.0
8	SF Mengen 2	2	0	5.5
9	SF Wetzisreute 2	3	0	4.0

Kreisliga OS Süd

Runde 2; Spieltag: 21.10.2012 9:00 Uhr

SC Lindau 2 - SC Bad Schussenried e.V. 1 : 6 : 2; SV Weingarten 2 - SC Bad Saulgau 1 : 4 : 4; SK Leutkirch 1 - SF Ravensburg 2 : 5,5 : 2,5; SC Weiler im Allgäu e. V. 2 - SK Markdorf 2 : 2,5 : 5,5;

Runde 3; Spieltag: 11.11.2012 9:00 Uhr

SK Markdorf 2 - SC Lindau 2 : 5 : 3; SF Ravensburg 2 - SC Weiler im Allgäu e. V. 2 : 3 : 5; SC Bad Saulgau 1 - SK Leutkirch 1 : 3,5 : 4,5; SC Bad Schussenried e.V. 1 - SV Weingarten 2 : 3 : 5;

Tabelle nach der 3.Runde

Pl.	Mannschaft	Sp.	MP	BP
1	SK Leutkirch 1	3	6	15.5
2	SC Weiler im Allgäu e. V. 2	3	4	13.5
3	SK Markdorf 2	3	4	13.0
4	SV Weingarten 2	3	3	12.5
5	SC Lindau 2	3	2	11.0
6	SF Ravensburg 2	3	2	10.0
7	SC Bad Schussenried e.V. 1	3	2	9.5
8	SC Bad Saulgau 1	3	1	11.0

A-Klasse OS Süd

Runde 2; Spieltag: 11.11.2012 9:00 Uhr

SC Wangen 2 - SF Wetzisreute 3 : 2,5 : 3,5; SC Tettnang 3 - SF Mengen 3 : 2,5 : 3,5; SK Lindenberg 1 - SK Markdorf 3 : 3,5 : 2,5;

Tabelle nach der 2.Runde

Pl.	Mannschaft	Sp.	MP	BP
1	SF Mengen 3	2	4	7.5
2	SK Lindenberg 1	2	4	7.0
3	SF Wetzisreute 3	2	2	5.5
4	SK Markdorf 3	2	1	5.5
4	SC Tettnang 3	2	1	5.5
6	SC Wangen 2	2	0	5.0

B-Klasse OS Süd

Runde 1; Spieltag: 14.10.2012 9:00 Uhr

SK Markdorf 4 - SV Weingarten 3 : 3 : 3; SF Ertingen 1 - SF Wetzisreute 4 : 5,5 : 0,5;

Runde 2; Spieltag: 04.11.2012 9:00 Uhr

SV Weingarten 3 - SF Ertingen 1 : 1,5 : 4,5; SC Lindau 3 - SK Markdorf 4 : 3 : 3;

Tabelle nach der 2.Runde

Pl.	Mannschaft	Sp.	MP	BP
1	SF Ertingen 1	2	4	10.0
2	SK Markdorf 4	2	2	6.0
3	SV Weingarten 3	2	1	4.5
4	SC Lindau 3	1	1	3.0
5	SF Wetzisreute 4	1	0	0.5

Bezirk Ostalb

Bezirksvorsitzender: Rainer Geißinger, Sperberweg 64, 73434 Aalen, 07361-44860, Fax: 07361-45213; E-Mail: rainer.geissinger(ät)t-online.de; **Bezirksspielleiter**: Martin Egle, Sauerbruchstrasse 19, 73432 Aalen, Tel.: 07361/89326 od. 0176/22130324, E-Mail: martin_egle@web.de; **Bezirksturnierleiter**, **DWZ-Beauftragter**: Dietmar Siegert, Schlehenweg 11, 89555 Steinheim, Tel. 07329-5691, E-Mail: dietmar.siegert(ät)t-online.de; **Ref. für Mitgliederverwaltung:** Werner Dangelmayer, Biberacher Str. 19/1, 88448 Attenweiler, Tel.: 07357-916172 , E-Mail*); **Kassierer**: Walter Lechler, Wilhelm-Volz-Str. 34-1, 74564 Crailsheim, 07951-43661, E-Mail: lechler.walter.crailsheim(ät)t-online.de; **Schriftführer**: Alexander Ziegler, Im Trögle 8, 73565 Spraitbach, Tel.: 0171/7906524, E-Mail: info@evolution-events.net; **Schiedsgerichtsvorsitzender**: Harald Baiker, Maiblumenweg 9, 71404 Korb, 07151-609115, E-Mail: RA.Baiker(ät)t-online.de; **Ausbildungsreferent**: unbesetzt; **Referent für Breitenschach**: Roland Mayer, Gartenstr. 12, 89168 Niederstotzingen, 07325-919315, E-Mail: r_mayer(ät)t-online; **F-Kader Leiter**: Ulrich Kinzler, An der Schießmauer 45, 89359 Kötz, Tel.: 08221/2068236, Mob.: 0172/7564499, E-Mail: ulikinzler@t-online.de; **Jugendleiter**: Achim Frank, In den Strassenäckern 7, 73557 Mutlangen, 07171-76720, E-Mail: achim.frank(ät)t-online.de; **Jugendsprecher**: Kevin Walter;

Kreisvorsitzende:

Schachkreis Gmünd: Alexander Ziegler: info@evolution-events.net; **Schachkreis Aalen:** Dietmar Beier, E-Mail*); **Schachkreis HDH:** Thomas Häussler, thomas-haeussler@web.de

Kreisspielleiter:

Schachkreis Gmünd: Dirk König, djking@t-online.de; **Schachkreis Aalen:** Gerald Marek, E-Mail*) ; **Schachkreis HDH:** Dietmar Siegert, dietmar.siegert@t-online.de

Bezirksjugendliga

Runde 2; Spieltag: 13.10.2012 9:00 Uhr

SK Sontheim/Brenz e.V. 2 - SK Sontheim/Brenz e.V. 1 : 2 : 4; SG Schwäbisch Gmünd 1872 e.V 2 - SG Schwäbisch Gmünd 1872 e.V 1 : 0 : 6;

Runde 3; Spieltag: 20.10.2012 9:00 Uhr

SK Sontheim/Brenz e.V. 1 - SG Schwäbisch Gmünd 1872 e.V 1 : 3 : 3;

Viererpokal Ostalb

Runde 1; Spieltag: 13.10.2012 13:00 Uhr

SV Aalen 2 - SK Sontheim/Brenz e.V. 1 : 0,5 : 3,5;

Runde 2; Spieltag: 10.11.2012 14:30 Uhr

SV Aalen 1 - SC Bopfingen e.V. 1 : 4 : 0; SC Leinzell 1 - SK Sontheim/Brenz e.V. 2 : 1 : 3; SV Oberkochen 1 - SV Oberkochen 2 : 4 : 0; SK Sontheim/Brenz e.V. 1 - SF 90 Spraitbach e.V. 1 : 4 : 0;

Landesliga Ostalb

Runde 2; Spieltag: 21.10.2012 9:00 Uhr

SV Aalen 1 - SV Crailsheim 1 : 6,5 : 1,5

Timeus, Frank - Rinas, Lars:1:0; Stuhl, Alexander - Steinbach, Peter:0:1; Leis, Jürgen - Wilhelm, Anton:1:0; Waldenberger, Lars - Kochendörfer, Jürgen:1:0; Stark, Rainer - Grzyb, Bernhard:1:0; Berg, Andreas - Gerold, Markus:1:0; Merz, Klaus - Frank, Christian:1:0; Pfitzer, Martin - Schubert, Ralf:½:½;

SC Plüderhausen 1 - SF 90 Spraitbach e.V. 1 : 1,5 : 6,5

Beckers, Manfred - Saur, Michael:1:0; Mück, Heinz-Peter - Dzelilovic, Biran:½:½; Thomanek, Manuel - Ziegler, Alexander:0:1; Wirth, Volker - Chorafakis, Charilaos:0:1; Löw, Gerhard - Miller, Viktor:0:1; Heinrich, Sven - Felde, Viktor:0:1; Witke, Gunter - Kurz, Tim:0:1; Weller, Marcus - Seibold, Theodor:0:1;

SF Waldstetten 1982 1 - SV Unterkochen 1 : 4 : 4

Weber, Manuel - Holzmann, Jörg:½:½; Abele, Edmund - Egle, Martin:0:1; Garbe, Raimond - Karatsioras, Nikolaos:½:½; Nuding, Karl - Rieck, Jürgen:0:1; Neubauer, Martin - Basaran, Mehmet:1:0; Krause, Werner - Höring, Lutz:½:½; Knödler, Michael - Geißinger, Rainer:½:½; Wieser, Franz - Wallinger, Lukas:1:0;

SV Schorndorf 1 - SC Grunbach 2 : 4,5 : 3,5

Engbrecht, Helmut - Telioridis, Vasilios:+:-; Maier, Erich - Kanter, Leonid:½:½; Förster, Rasmus - Ferstl, Manfred:0:1; Krain, Thomas - Brun, Peter:½:½; Graf, Michael - Adler, Alexander:1:0; Janko, Benjamin - Bangert, Udo:1:0; Gutmann, Rolf - Peper, Johannes:0:1; Ordu, Armin - Fischer, Thomas:½:½;

SK Sontheim/Brenz e.V. 2 - SC Leinzell 1 : 5 : 3

Walliser, Holger - Schumacher, Klaus:½:½; Masur, Bernhard - Denk, Jürgen:1:0; Jaskula, Martin - Häussler, Stefan:½:½; Juraschitz, Norbert - Fritz, Alexander:½:½; Schauz, Martin - Reinders, Christian:½:½; Schmid, Anton - Brückner, Hartmut:½:½; Romes, Max - Bürger, Rudolph:½:½; Ott, Günter - Kessler, Jakob:1:0;

Runde 3; Spieltag: 11.11.2012 9:00 Uhr

SC Leinzell 1 - SV Aalen 1 : 2 : 6

Schumacher, Klaus - Timeus, Frank:½:½; Denk, Jürgen - Leis, Jürgen:½:½; Häussler, Stefan - Waldenberger, Lars:0:1; Fritz, Alexander - Kitzberger, Joachim:0:1; Reinders, Christian - Stark, Rainer:0:1; Brückner, Hartmut - Berg, Andreas:0:1; Brumm, Rainer - Merz, Klaus:½:½; Bürger, Rudolph - Pfitzer, Martin:½:½;

SC Grunbach 2 - SK Sontheim/Brenz e.V. 2 : 4 : 4

Telioridis, Vasilios - Walliser, Holger:1:0; Kanter, Leonid - Masur, Bernhard:1:0; Ferstl, Manfred - Jaskula, Martin:0:1; Brun, Peter - Juraschitz, Norbert:0:1; Adler, Alexander - Schauz, Martin:1:0; Bangert, Udo - Romes, Max:0:1; Distler, Carsten - Frühsorger, Igor:½:½; Peper, Johannes - Häußler, Nathanael:½:½;

SV Unterkochen 1 - SV Schorndorf 1 : 5,5 : 2,5

Egle, Stefan - Engbrecht, Helmut:1:0; Holzmann, Jörg - Pfrommer, Martin:½:½; Egle, Martin - Förster, Rasmus:½:½; Fink, Torsten - Krain, Thomas:½:½; Karatsioras, Nikolaos - Graf, Michael:1:0; Rieck, Jürgen - Janko, Benjamin:½:½; Basaran, Mehmet - Gutmann, Rolf:½:½; Zirlik, Rudi - Ordu, Armin:1:0;

SF 90 Spraitbach e.V. 1 - SF Waldstetten 1982 1 : 4 : 4

Saur, Michael - Abele, Edmund:½:½; Dzelilovic, Biran - Garbe, Raimond:½:½; Ziegler, Alexander - Nuding, Karl:1:0; Chorafakis, Charilaos - Neubauer, Martin:0:1; Miller, Viktor - Krause, Werner:½:½; Felde, Viktor - Wieser, Franz:1:0; Kurz, Tim - Betz, Martin:0:1; Seibold, Theodor - Scheuerle, Werner:½:½;

SV Crailsheim 1 - SC Plüderhausen 1 : 3,5 : 4,5

Rinas, Lars - Beckers, Manfred:1:0; Steinbach, Peter - Mück, Heinz-Peter:0:1; Wilhelm, Anton - Thomanek, Manuel:0:1; Kochendörfer, Jürgen - Wirth, Volker:0:1; Grzyb, Bernhard - Löw, Gerhard:½:½; Gerold, Markus - Heinrich, Sven:1:0; Frank, Christian - Witke, Gunter:½:½; Geldner, Werner - Weller, Marcus:½:½;

Tabelle nach der 3.Runde

Pl.	Mannschaft	Sp.	MP	BP
1	SV Aalen 1	3	6	19.0
2	SV Unterkochen 1	3	5	15.0
3	SF 90 Spraitbach e.V. 1	3	4	14.5
4	SC Grunbach 2	3	3	14.5
5	SV Schorndorf 1	3	3	11.0
6	SK Sontheim/Brenz e.V. 2	3	3	10.5
7	SF Waldstetten 1982 1	3	2	9.0
8	SC Plüderhausen 1	3	2	8.5
9	SC Leinzell 1	3	1	9.0
9	SV Crailsheim 1	3	1	9.0

Bezirksliga Ost

Runde 2; Spieltag: 14.10.2012 9:00 Uhr

SK Sontheim/Brenz e.V. 4 - SV Oberkochen 1 : 3 : 5; SV Aalen 2 - SF Königsbronn 1 : 5,5 : 2,5; SV Unterkochen 2 - SC Tannhausen 1986 e.V. 1 : 3 : 5; SK Sontheim/Brenz e.V. 3 - SC Bopfingen e.V. 1 : 4,5 : 3,5;

Runde 3; Spieltag: 28.10.2012 9:00 Uhr

SC Bopfingen e.V. 1 - SK Sontheim/Brenz e.V. 4 : 6 : 2; SC Tannhausen 1986 e.V. 1 - SK Sontheim/Brenz e.V. 3 : 3,5 : 4,5; SF Königsbronn 1 - SV Unterkochen 2 : 5 : 3; SV Oberkochen 1 - SV Aalen 2 : 4 : 4;

Tabelle nach der 3.Runde

Pl.	Mannschaft	Sp.	MP	BP
1	SK Sontheim/Brenz e.V. 3	3	6	15.0
2	SV Aalen 2	3	5	14.0
2	SV Oberkochen 1	3	5	14.0
4	SC Bopfingen e.V. 1	3	4	15.5
5	SC Tannhausen 1986 e.V. 1	3	2	12.0
6	SF Königsbronn 1	3	2	10.5
7	SV Unterkochen 2	3	0	8.0
8	SK Sontheim/Brenz e.V. 4	3	0	7.0

Bezirksliga West

Runde 3; Spieltag: 28.10.2012 9:00 Uhr

SV Schorndorf 2 - SC Grunbach 3 : 3,5 : 4,5; SF Heubach 1 - SC Grunbach 4 : 5,5 : 2,5; TSV Alfdorf e.V. 1 - SV Hussenhofen 1 : 5 : 3; TSF Welzheim 1 - SG Bettringen 1 : 4,5 : 3,5; SG Schwäbisch Gmünd 1872 e.V 3 - SF Waldstetten 1982 2 : 7 : 1;

Tabelle nach der 3.Runde

Pl.	Mannschaft	Sp.	MP	BP
1	SC Grunbach 3	3	6	15.5
2	TSV Alfdorf e.V. 1	3	5	17.0
3	SF Heubach 1	3	5	14.5
4	TSF Welzheim 1	3	4	15.0
5	SV Schorndorf 2	3	4	14.5
6	SG Schwäbisch Gmünd 1872 e.V 3	3	4	13.5
7	SG Bettringen 1	3	1	10.5
8	SV Hussenhofen 1	3	1	10.0
9	SC Grunbach 4	3	0	7.5
10	SF Waldstetten 1982 2	3	0	2.0

Kreis Aalen

Kreisklasse Aalen

Runde 2; Spieltag: 11.11.2012 9:00 Uhr

SV Crailsheim 2 - SV Oberkochen 2 : 6 : 2; SC Bopfingen e.V. 2 - SC Rainau 1 : 3,5 : 4,5; SV Königsspringer Stödtlen 1 - SV Unterkochen 3 : 4 : 4; SC 1875 Ellwangen 1 - SC Tannhausen 1986 e.V. 2 : 5 : 3;

Tabelle nach der 2.Runde

Pl.	Mannschaft	Sp.	MP	BP
1	SV Crailsheim 2	2	3	10.0
1	SV Unterkochen 3	2	3	10.0
3	SV Königsspringer Stödtlen 1	2	3	9.5
4	SC 1875 Ellwangen 1	2	3	9.0
5	SV Oberkochen 2	2	2	10.0
6	SC Rainau 1	2	2	4.5
7	SC Tannhausen 1986 e.V. 2	2	0	5.5
7	SC Bopfingen e.V. 2	2	0	5.5

A-Klasse Aalen

Runde 2; Spieltag: 21.10.2012 9:00 Uhr

SC Tannhausen 1986 e.V. 3 - SC Bopfingen e.V. 3 : 3 : 3; SC Rainau 2 - SC Bopfingen e.V. 4 : 0 : 6; SV Königsspringer Stödtlen 2 - SV Crailsheim 3 : 4 : 2;

Tabelle nach der 2.Runde

Pl.	Mannschaft	Sp.	MP	BP
1	SC Bopfingen e.V. 3	2	3	8.0
2	SC Bopfingen e.V. 4	2	2	7.0
3	SV Königsspringer Stödtlen 2	2	2	5.0
3	SC Rainau 2	2	2	5.0
3	SV Aalen 3	1	2	5.0
6	SC Tannhausen 1986 e.V. 3	1	1	3.0
7	SV Crailsheim 3	2	0	3.0

Kreis Heidenheim

Kreisklasse Heidenheim

Runde 1; Spieltag: 21.10.2012 9:00 Uhr

SK Sontheim/Brenz e.V. 5 - SK Sontheim/Brenz e.V. 6 : 7 : 1; SK Heidenheim 2 - SK Heidenheim 1 : 1,5 : 6,5; RSV Heuchlingen 1 - SV Giengen 1 : 6 : 2;

Runde 2; Spieltag: 11.11.2012 9:00 Uhr

SK Heidenheim 1 - RSV Heuchlingen 1 : 5,5 : 2,5; SK Sontheim/Brenz e.V. 6 - SK Heidenheim 2 : 5,5 : 2,5; SC Heidenh.-Schnaith. 1 - SK Sontheim/Brenz e.V. 5 : 3 : 5;

Tabelle nach der 2.Runde

Pl.	Mannschaft	Sp.	MP	BP
1	SK Sontheim/Brenz e.V. 5	2	4	12.0
1	SK Heidenheim 1	2	4	12.0
3	RSV Heuchlingen 1	2	2	8.5
4	SK Sontheim/Brenz e.V. 6	2	2	6.5
5	SK Heidenheim 2	2	0	4.0
6	SC Heidenh.-Schnaith. 1	1	0	3.0
7	SV Giengen 1	1	0	2.0

A-Klasse Heidenheim

Runde 3; Spieltag: 04.11.2012 9:00 Uhr

SK Sontheim/Brenz e.V. 7 - SF Königsbronn 2 : 2,5 : 3,5;

Tabelle nach der 3.Runde

Pl.	Mannschaft	Sp.	MP	BP
1	SF Königsbronn 2	2	4	9.0
2	SK Sontheim/Brenz e.V. 7	3	2	9.5
3	SK Heidenheim 3	2	2	6.5
4	SC Heidenh.-Schnaith. 2	1	2	5.0
5	SV Giengen 2	2	0	0.0

Kreis Schwäbisch-Gmünd

Kreisklasse Gmünd

Runde 2; Spieltag: 14.10.2012 9:00 Uhr

TSF Welzheim 2 - Schachmatt Schorndorf eV 1 : 1,5 : 6,5; TSV Alfdorf e.V. 2 - SF 90 Spraitbach e.V. 2 : 6 : 2; SG Schwäbisch Gmünd 1872 e.V 5 - SC Grunbach 5 : 5 : 3; SC Leinzell 2 - SG Schwäbisch Gmünd 1872 e.V 4 : 4 : 4;

Runde 3; Spieltag: 11.11.2012 9:00 Uhr

SG Schwäbisch Gmünd 1872 e.V 4 - TSF Welzheim 2 : 3 : 5; SC Grunbach 5 - SC Leinzell 2 : 3,5 : 4,5; SF 90 Spraitbach e.V. 2 - SG Schwäbisch Gmünd 1872 e.V 5 : 2,5 : 5,5; Schachmatt Schorndorf eV 1 - TSV Alfdorf e.V. 2 : 5 : 3;

Tabelle nach der 3.Runde

Pl.	Mannschaft	Sp.	MP	BP
1	Schachmatt Schorndorf eV 1	3	6	16.0
2	SC Leinzell 2	3	5	14.0
3	SG Schwäbisch Gmünd 1872 e.V 5	3	4	12.5
4	TSV Alfdorf e.V. 2	3	3	13.0
4	SG Schwäbisch Gmünd 1872 e.V 4	3	3	13.0
6	TSF Welzheim 2	3	2	9.0
7	SC Grunbach 5	3	1	10.5
8	SF 90 Spraitbach e.V. 2	3	0	8.0

A-Klasse Gmünd

Runde 2; Spieltag: 21.10.2012 9:00 Uhr

SF Heubach 2 - SG Bettringen 2 : 3 : 3; SV Hussenhofen 2 - Schachmatt Schorndorf eV 2 : 4 : 2; SC Grunbach 6 - SV Schorndorf 3 : 4 : 2; SC Plüderhausen 2 - SG Schwäbisch Gmünd 1872 e.V 6 : 3,5 : 2,5;

Tabelle nach der 2.Runde

Pl.	Mannschaft	Sp.	MP	BP
1	SC Grunbach 6	2	4	8.5
2	SV Hussenhofen 2	2	4	7.5
3	SC Plüderhausen 2	2	4	7.0
4	Schachmatt Schorndorf eV 2	2	2	6.0
5	SF Heubach 2	2	1	5.5
6	SG Bettringen 2	2	1	5.0
7	SV Schorndorf 3	2	0	4.5
8	SG Schwäbisch Gmünd 1872 e.V 6	2	0	4.0

B-Klasse Gmünd

Runde 2; Spieltag: 28.10.2012 9:00 Uhr

TSV Alfdorf e.V. 3 - SG Schwäbisch Gmünd 1872 e.V 7 : 4 : 2; SF 90 Spraitbach e.V. 3 - SC Grunbach 7 : 1 : 5;

Tabelle nach der 2.Runde

Pl.	Mannschaft	Sp.	MP	BP
1	TSV Alfdorf e.V. 3	2	4	8.0
2	SC Grunbach 7	2	2	7.0
3	SG Schwäbisch Gmünd 1872 e.V 7	2	2	5.5
4	SC Leinzell 3	1	0	2.5
5	SF 90 Spraitbach e.V. 3	1	0	1.0

Turnierausschreibungen

1. Dezember

Ausschreibung zum

14. Heilbronner Nikolaus Jugend Open 2012

Veranstalter: Heilbronner Schachverein e.V.

Termin: **Samstag, 1. Dezember 2012**
Anmeldeschluss: 9.45 Uhr
(auch für vorangemeldete Teilnehmer)
Turnierbeginn: 10.30 Uhr;
Siegerehrung ab ca. 18.00 Uhr

Wo: Stauwehrhalle, Nussäckerstraße 3, 74081 Heilbronn

Wer: Alle, die nach dem 1.1.1988 geboren sind

Gruppen: Es wird in 6 Gruppen gespielt:
Gruppe 1: U21/U25 (1988-94)
Gruppe 2: U16/U18 (1995-98)
Gruppe 3: U14 (1999/00)
Gruppe 4: U12 (2001/02)
Gruppe 5: U10 (2003/04)
Gruppe 6: U8 (2005 und jünger)

Modus : 9 Runden Schweizer System, Bedenkzeit: 2 x 15 Minuten

Jugend-Grand-Prix: Das 14. Heilbronner Nikolaus-Jugend Open nimmt teil am Jugend Grand-Prix Baden-Württemberg

Preise: Gruppe 1: 1.1.1988 - 31.12.1994
1. Platz: Pokal + 50 Euro + Urkunde
2. Platz: Pokal + 40 Euro + Urkunde
3. Platz: Pokal + 30 Euro + Urkunde

Gruppe 1 Ratingpreise **:
DWZ 1701-1900: 20 Euro
DWZ 1501-1700: 20 Euro
DWZ bis 1500: 20 Euro

Gruppe 2: 1.1.1995 - 31.12.1998
1. Platz: Pokal + 50 Euro + Urkunde
2. Platz: Pokal + 40 Euro + Urkunde
3. Platz: Pokal + 30 Euro + Urkunde

4. Platz: Pokal + 25 Euro + Urkunde
5. Platz: Pokal + 20 Euro + Urkunde

Gruppe 2 Ratingpreise **:
DWZ 1501-1700: 20 Euro
DWZ 1301-1500: 20 Euro
DWZ 1101-1300: 20 Euro
DWZ bis 1100: 20 / 15 Euro
Bester vereinsloser Spieler: Pokal
Bestes Mädchen: Pokal

Gruppe 3: 1.1.1999 - 31.12.2000
1. Platz: Pokal + 50 Euro + Urkunde
2. Platz: Pokal + 40 Euro + Urkunde
3. Platz: Pokal + 30 Euro + Urkunde
4. Platz: Pokal + 25 Euro + Urkunde

Gruppe 3 Ratingpreise **:
DWZ 1301-1500: 20 Euro
DWZ 1101-1300: 20 Euro
DWZ bis 1100: 20 Euro
Spieler ohne DWZ: 20 / 15 Euro
Bester vereinsloser Spieler: Pokal
Bestes Mädchen: Pokal

Gruppe 4: 1.1.2001 - 31.12.2002
1. Platz: Pokal + 50 Euro + Urkunde
2. Platz: Pokal + 40 Euro + Urkunde
3. Platz: Pokal + 30 Euro + Urkunde
4. Platz: Pokal + 25 Euro + Urkunde

Gruppe 4 Ratingpreise **:
DWZ 1101-1300: 20 Euro
DWZ 901-1100: 20 Euro
DWZ bis 900: 20 Euro
Spieler ohne DWZ: 20 / 15 Euro
Bester vereinsloser Spieler: Pokal
Bestes Mädchen: Pokal

Gruppe 5: 1.1.2003 - 31.12.2004
1. Platz: Pokal + Urkunde
2. Platz: Pokal + Urkunde
3. Platz: Pokal + Urkunde
4. Platz: Pokal + Urkunde

Gruppe 5 Ratingpreise **:
DWZ bis 1000: Pokal
Spieler ohne DWZ: 1.-3. Platz Pokale
Bester vereinsloser Spieler: Pokal
Bestes Mädchen: Pokal
Mädchen: Pokal

Gruppe 6: 1.1.2005 und jünger
1. Platz: Pokal + Urkunde
2. Platz: Pokal + Urkunde
3. Platz: Pokal + Urkunde
4. Platz: Pokal + Urkunde

Gruppe 6 Ratingpreise **:
Spieler ohne DWZ: 1.-3. Platz: Pokale
Bester vereinsloser Spieler: Pokal
Bestes Mädchen: Pokal

Sonderpreise **:
Teamcup: 4 Spieler eines Vereins oder Schulschachgruppe;
Weiteste Anreise: Tankgutscheine 25 Euro / 20 Euro;
jüngster Teilnehmer;
größte Gruppe (die meisten Teilnehmer aus einem Verein oder einer Schulschachgruppe)

Sonstige Preise:
Sehr viele Buch- und Sachpreise, sowie Trostpreise.
Namentliche Urkunden für die ersten 10 jeder Gruppe
und Erinnerungsurkunden für alle Teilnehmer!

Unter allen Teilnehmern werden drei starke PC-Spitzenschachprogramme verlost.

Startgeld: Bei Voranmeldung bis spätestens 24.11.2012: 6,00 Euro
Spätere Anmeldung + Anmeldung am Turniertag: 9,00 Euro;
Voranmeldung bis 24.11.2012 ist erwünscht.
Anmeldung am Turniertag nur möglich, falls noch Plätze frei sind
Deutsche Jugendeinzelmeister (DEM 2012) aller Altersgruppen startgeldfrei

Sonstiges: Keine doppelte Preisvergabe, bei Punktgleichheit entscheidet Buchholzzahl
** Rating - und Sonderpreise garantiert ab mindestens je 6 Teilnehmern pro Ratinggruppe, bzw. beim Teamcup ab 4 teilnehmenden Mannschaften

Betreuerturnier Betreuerblitzturnier je nach Teilnehmerzahl mit Rundensystem oder
Schweizer System; startgeldfrei; 1. - 3. Platz: Sachpreise

Schachrätsel: Unter allen richtigen Lösungen werden edle Medaillen verlost

Verpflegung: Für preisgünstiges Essen, Getränke und Snacks ist wieder bestens gesorgt.

Infos und Voranmeldung: online (bevorzugt):
Unter der Adresse: http://www.heilbronner-schachverein.de
oder direkt an die Mailanschrift:
nikolaus@heilbronner-schachverein.de
Bei Voranmeldung bitte immer Namen, Geburtsdatum,
Verein, DWZ (falls vorhanden) und Landesverband angeben
Telefonisch (ab 20 Uhr):
Saygun Sezgin: Tel. 0162 / 8414681

Anfahrt: Detaillierte Anfahrtsbeschreibung, Übernachtungsmöglichkeiten in Heilbronn sowie viele weitere Infos im Internet unter http://www.heilbronner-schachverein.de

Änderungen vorbehalten

---

ab 8. Dezember

Ausschreibung

Stuttgarter Kreisjugend-Pokalturniere 2012

Die Bezirksjugend Stuttgart richtet zusammen mit den Kreisen Stuttgart-Mitte, Stuttgart-Ost und Stuttgart-West 2012 fünf **Württembergische Jugend-Pokalturniere** aus. Sie werden entweder als ein Turnier in der Altersklasse U12 oder geteilt nach den Altersklassen U10 und U12 ausgetragen. Alle Turniere wer-

den DWZ ausgewertet. An die besten Spieler aus Vereinen des jeweils ausrichtenden Kreises werden Qualifikationsplätze zur BJEM Stuttgart vergeben. Die Turniere dienen zugleich zur Sichtung von Talenten für den Talentstützpunkt Stuttgart mit Schwerpunkt auf den Jahrgängen 2004 und jünger.
Parallel zu den Stuttgarter Kreisjugend-Pokalturnieren werden für alle, die einem Tag ein Turnier mit DWZ-Auswertung auf ihrem Spielstärke-Niveau spielen wollen, Turniere der **Württembergischen Amateurmeisterschaft** (WAM) ausgerichtet.

Termine und Spielorte:
Samstag, **08.12.2012: Stuttgart-Ost,**
Kreisjugend-Pokalturnier U12 & WAM
Ort: Grabenschulhaus, 3. OG,
Obere Schulgasse 6, 71540 Murrhardt
Samstag, **15.12.2012: Stuttgart-West,**
Kreisjugend-Pokalturnier U10
(gleichzeitig KJEM U10)
Ort: Altes Rathaus Schafhausen, Magstadter Strasse 18, 71263 Weil der Stadt

Modus, Stichtage, Anmeldeschluss und Spielbeginn aller Turniere:
Württembergische Jugend-Pokalturniere: 5 Runden Schweizer System mit 60 Minuten Bedenkzeit pro Partie und Spieler
Württembergische Amateurmeisterschaft: 4 Spieler im Rundenturnier mit 90 Minuten Bedenkzeit pro Partie und Spieler. Gemäß der Startrangliste werden Vierergruppen gebildet. Jugendliche U18 erhalten einen DWZ-Joker in Höhe von 50, 100 oder 150 DWZ-Punkten, mit dem sie sich auf Wunsch entsprechend höher in die Startrangliste einordnen können.
Stichtage: U10/U10w: 01.01.2003 und jünger, U12/U12w: 01.01.2001 und jünger, U18/U18w: 01.01.1995 und jünger
Alle Turniere werden DWZ ausgewertet (Schreibpflicht). Anmeldeschluss jeweils 8:50 Uhr, Spielbeginn jeweils 9.00 Uhr.

Pokale und Preise für die Turniere:
Württembergische Jugend-Pokalturniere: Je drei Pokale für die Sieger der Kreisjugend-Pokalturniere, weitere Pokale für die besten Spieler (männlich und weiblich) aus dem gastgebenden Kreis, Sachpreise und Trostpreise.
Württembergische Amateurmeisterschaft: Pokale für alle Gruppensieger, Medaillen für Platz 2 und 3, kleine Preise

Startgeld für alle Turniere:
Württembergische Jugend-Pokalturniere: 10,00 € (bei Voranmeldung bis zwei Tage vor Turnierbeginn **8,00 €)**
Württembergische Amateurmeisterschaft: **12,00 € (**bei Voranmeldung bis zwei Tage vor Turnierbeginn **10,00 €)**

Turnierleiter:
Stuttgart-West:
15.12.2012, U10: Gerhard Lehnhardt
Anmeldungen unter
Stuttgarter_KJPT_15122012@svw.info
Stuttgart-Ost:
17.11.2012, U10 & U12: Hans Nägele
Anmeldungen unter
Stuttgarter_KJPT_17112012@svw.info
08.12.2012, U12: Johannes Bay
Anmeldungen unter
Stuttgarter_KJPT_08122012@svw.info

Zu den Stuttgarter Kreisjugend-Pokalturnieren sind auch 2012 wieder alle Kinder der Altersklassen U8, U10 und U12 aus Vereinen und Schulschachgruppen herzlich eingeladen. Mit der Württembergischen Amateurmeisterschaft gilt diese Einladung für alle Schachspieler, die an einem Tag auf ihrem Niveau ein DWZ-ausgewertetes Turnier spielen wollen.

8. Dezember

Herzliche Einladung zum

Murrhardter Jugendopen

Im Rahmen des 64-jährigen Jubiläums – 1 Jahr pro Schachfeld – schreibt der Schach-Club Murrhardt mehrere Turniere aus.
Datum: 08. Dezember 2012
Spielort: Grabenschulhaus, Obere Schulgasse 6, 71540 Murrhardt
Parkplätze: Im Parkhaus Graben (Wochenende kostenlos) und in der Grabenstraße
Meldung und Informationen:
Johannes Bay, Schulstraße 13,
71540 Murrhardt,
Tel. 07192-935191, johannesbay@gmx.de
Voranmeldung: Spätestens zum 03.Dezember 2012 20:00 Uhr
Schiedsrichter: Johannes Bay, Nationaler Schiedsrichter
Preise: Pokale für die Sieger pro Altersklasse
Medaillen für die Plätze 2 und 3
Schachpreise für alle Teilnehmer
Wertungen: U10 + U12 werden als Württembergisches Pokalturnier nach Vorgaben der WSJ gewertet

In der U12 werden für die besten Spieler des Schachkreises Stuttgart-Ost zwei Plätze für die BJEM Stuttgart ausgespielt.

Am 08.Dezember 2012 werden die Partien des Kreisjugend-Pokalturniers von mehreren Trainern analysiert.
Gespielt wird in drei unterschiedlichen Gruppen. Es steht ein Schnellschachturnier für alle Altersklassen offen. Für die Jahrgänge 2001 und jünger wird ein Pokalturnier der Württembergischen Schachjugend parallel angeboten. Die U6 spielt ein kurzes Einsteigerturnier.

Altersklasse U8 bis U20
Gespielt wird in einer Gruppe mit getrennter Wertung
Runden: 7 Runden ab 10:00 Uhr fortlaufend
Bedenkzeit: 20 Minuten pro Spieler und Partie
Startgeld: EUR 6,00 (EUR 8,00 ohne Voranmeldung)

Altersklasse U12, U10 + U8

Turnier ist gleichzeitig das Kreispokalturnier Stuttgart-Ost
Es besteht Schreibpflicht und es wird die DWZ ausgewertet
Runden: 1. Runde: 08.Dezember 09:00 Uhr
Danach fortlaufend insgesamt 5 Runden
Bedenkzeit: 1 h pro Spieler und Partie
Startgeld: EUR 8,00
(EUR 10,00 ohne Voranmeldung)

Altersklasse U6

Runden: 1. Runde: 08.Dezember 10:00 Uhr
Danach fortlaufend insgesamt 5 Runden
Bedenkzeit: 15 min pro Spieler und Partie

Startgeld: EUR 3,00

Württembergische Amateurmeisterschaft

Gemäß der Startrangliste aller Teilnehmer werden Vierergruppen gebildet. Innerhalb jeder Vierergruppen wird ein Rundenturnier mit 3 Runden gespielt (Schreibpflicht, DWZ-Auswertung). Jugendliche U18 (Stichtag: 01.01.1995 und jünger) erhalten einen DWZ-Joker in Höhe von 50, 100 oder 150 DWZ-Punkten, mit dem sie sich auf Wunsch entsprechend höher in die Startrangliste einordnen können.

Spielbeginn: 9.00 Uhr Anmeldeschluss 8:50 Uhr
Bedenkzeit: 90 min pro Spieler und Partie
Startgeld: EUR 10,00 (EUR 12,00 ohne Voranmeldung)

Pokale für alle Gruppensieger, Medaillen für alle Zweit- und Drittplatzierten, kleine Preise

26. – 30. Dezember

29.Internationales Boeblinger Open

Termin: **26. bis 30. Dezember 2012**
!!! Spiel und Übernachtungshotel !!!:
Hotel Mercure
Otto-Lilienthalstr. 18
71034 Böblingen
Anreise S-Bahnhaltestelle Hulb

Zeitplan:
1.Runde:26.12.2012 16.00 Uhr
2.Runde:27.12.2012 09.15 Uhr
3.Runde:27.12.2012 15.30 Uhr
4.Runde:28.12.2012 09.15 Uhr usw.
9.Runde:30.12.2012 15.30 Uhr
anschließend Siegerehrung
Karenzzeit beträgt 1 Std. !!!

Anmeldung:
durch Überweisung des Startgeldes bis zum 22.12.12 auf das Kto.- Nr. 67933 bei der KSK Böblingen, BLZ 60350130, Kontoinhaber: Schachclub Böblingen e.V. Mit Angabe von Name, Verein und A, B oder C-Open. Meldeschluss im Spiellokal bei der Turnierleitung am 26.12.12 um 15 Uhr. Alle Meldeformulare müssen am 26.12. bis 15 Uhr bei der Turnierleitung im Spiellokal abgegeben werden.
Es ist auch möglich nach Absprache in Runde 2 einzusteigen!!!

Modus:
9 Runden Schweizer System, 40 Züge in 2 Stunden, + 30 Minuten bis Partie-Ende.

Auswertungen:
die Turniere werden nach DWZ ausgewertet.
Das A und B- Open auch nach Fide- Elo. Die TWZ ergibt sich aus der höheren der beiden Zahlen DWZ und ELO des jeweiligen Spielers.
Die TWZ entscheidet dann, ob der Spieler im A, B oder C-Open spielt! Über Ausnahmefälle entscheidet die Turnierleitung.

Preise:
A-Open: > 1900 TWZ
(der 1. Preis ist garantiert. Die anderen ab 80 zahlenden Teiln.)
1.000,800,600,500,400,300,200,150,100,80,70,60,50 Euro.
Damen:100 Euro.7
Senioren:100 Euro.
Jugend:100, 50 Euro.
Mannschaft: 100, 50 Euro (garantiert ab 5 Teams)
Rating: <2100: 100Euro, 2101-2200:100 Euro

B-Open: < 2000 TWZ
(der 1. Preis ist garantiert. Die anderen ab 80 zahlenden Teiln.)
600,400,200,150,100,50 Euro.
Damen:80 Euro.
Senioren:80 Euro.
Jugend:80 Euro.
Mannschaft: 80, 40 Euro (garantiert ab 5 Teams)
Rating: <1600: 80Euro, 1601-1700:80 Euro

C-Open: < 1500 TWZ
(der 1. Preis ist garantiert. Die anderen ab 40 zahlenden Teiln.)
300,200,100,80,60,40 Euro.
Damen:50 Euro.
Senioren:50 Euro.
Jugend:50 Euro.
Mannschaft: 70, 30 Euro (garantiert ab 5 Teams)
Rating: <1100: 50Euro, 1101-1200:50 Euro, 1201-1300:50 Euro.

Spieler ohne DWZ und ELO:
Spieler einer ausländischen Föderation ohne DWZ benötigen eine schriftliche Bestätigung ihres Verbandes über ihre Spielstärke.

Unterkunft: Hotel Mercure
71034 Böblingen, Otto-Lilienthalstr.18
Tel: +49 (0) 7031/ 6450
EZ 50 Euro pro Zimmer und Nacht inkl. Frühstück
DZ 75 Euro pro Zimmer und Nacht inkl. Frühstück
3 Bettz.: 90 Euro pro Zimmer und Nacht inkl. Frühstück

Schiedsrichter: Intern. Schiedsrichter Jens Wolter

Startgeld: A-Open: 55 Euro (Jugend: 50 Euro)
B-Open: 50 Euro (Jugend: 45 Euro)
C-Open: 45 Euro (Jugend: 40 Euro)
Aufschlag bei Anmeldung am Spieltag :
Jugend 5 Euro, Erwachsene 10 Euro

Turnierleitung: Mario Born, Mäuerlesweg 4,
71069 Sindelfingen
Handy: +49176 61985487
mail: hm.born@web.de oder sc-boeblingen.de
oder boeblinger-open.de

Sonstiges:
-GM,IM,WGM,WIM startgeldfrei
-Reihenfolge nach Rating-Leistung
-Sonderpreise nach Rating-Leistung
-Hauptpreise nach gekapptem Hort-System
-keine Doppelpreise
-Pokale und Urkunden für die Plätze 1-3 (A,B+C Open)
-preiswerte Bewirtung, das Hotel ist komplett an den Schachclub vermietet!!!

Homepage: alle wichtigen Infos wie Flyer, Anfahrbeschreibung, Teilnehmer, online Anmeldung…etc. unter: *sc-boeblingen.de*

5. Januar 2013

VfL Sindelfingen 1862 e.V.
Schachabteilung lädt ein zum

49. Sindelfinger Jugendschachtag

Turnier der Jugend Grand-Prix-Serie Baden-Württemberg

Termin Samstag, 05. Januar 2013
Spielort Bürgerzentrum Ernst-Schäfer-Haus, Corbeil-Essonnes-Platz 10, Ende Ziegelstrasse, zwischen Martinskirche und Kaufhaus DOMO
Anmeldung 9:00 bis 10:00 Uhr, Voranmeldung unter Angabe von Verein und Geburtsdatum bei Herbert Schwarzwälder

Beginn 10:30 Uhr, Mittagspause gegen 13:00, Ende etwa 17:00 Uhr

Startgeld Voranmeldung bis zum 03.01.2013 5 EUR, später und am Turniertag 6 EUR

Teilnehmer Alle, die nach dem 31.12.1994 geboren sind

Modus Einteilung in 5 Altersgruppen: U8 (2005 und jünger), U10 (2003/04) , U12 (2001/02), U14 (1999/2000) und U16/U18(1995-98).
Einzelturnier mit 7 Runden Schweizer System bei 2x20 Minuten Bedenkzeit.
Bei weniger als acht Teilnehmer werden Gruppen zusammengelegt.
Mädchenpreis bei mehr als zwei Teilnehmerinnen.

Preise Gruppe U16/U18 (Jahrgang 1995 bis 1998)
1. Platz: Pokal + 40 EUR + Urkunde
2. Platz: 30 EUR + Urkunde
3. Platz: 20 EUR + Urkunde
4. Platz: 10 EUR + Urkunde
Mädchenpreis: 10 EUR + Urkunde

Gruppe U14 (Jahrgang 1999 und 2000)
1. Platz: Pokal + 30 EUR + Urkunde
2. Platz: 20 EUR + Urkunde
3. Platz: 10 EUR + Urkunde
Mädchenpreis: 10 EUR + Urkunde

Gruppe U12 (Jahrgang 2001 und 2002)
1. Platz: Pokal + 20 EUR + Urkunde
2. Platz: Pokal + 10 EUR + Urkunde
3. Platz: Pokal + Urkunde
Mädchenpreis: 10 EUR + Urkunde

Gruppe U10 (Jahrgang 2003 und 2004)
1. Platz: Pokal + Urkunde + Sachpreis
2. Platz: Pokal + Urkunde + Sachpreis
3. Platz: Pokal + Urkunde + Sachpreis
Mädchenpreis: Pokal + Sachpreis

Gruppe U8 (Jahrgang 2005 und jünger)
1. Platz: Pokal + Urkunde + Sachpreis
2. Platz: Pokal + Urkunde + Sachpreis
3. Platz: Pokal + Urkunde + Sachpreis
Mädchenpreis: Pokal + Urkunde + Sachpreis

Alle Geldpreise für Platzierungen ab 8 Teilnehmer garantiert. Bei Punktgleichheit zählt Buchholzwertung. Mädchenpreise ab zwei Teilnehmerinnen garantiert.
Alle weiteren Teilnehmer erhalten jeweils einen Sachpreis.

Spielmaterial ist vorhanden

Verpflegung Essen (warme und kalte Speisen) und Getränke erhältlich

Anfahrt A81 Stuttgart – Singen, Ausfahrt Sindelfingen Ost, stadteinwärts Mahdentalstraße, Vaihingerstraße bis Marktplatz, rechts ab in Ziegelstraße, führt zum Corbeil-Essonnes-Platz.

Parken Seestraße (am Klostersee) kostenlos, 3 Min Fußweg oder Innenhof Parkplatz der Klostergartenschule, Einfahrt durch Torbogen bei Bushaltestelle gegenüber DOMO, kostenlos. Weitere Parkmöglichkeiten im direkter Umgebung.

Information Herbert Schwarzwälder, Turnierleiter, Banaterstr.3, 71067 Sindelfingen, Tel. 07031/385472, eMail: herbert.schwarzwaelder@web.de

ab 25. Januar 2013

Offene Ditzinger Stadtmeisterschaft 2013

Jubiläumsturnier
50 Jahre Schachabteilung der TSF Ditzingen

Veranstalter: TSF Ditzingen, Schachabteilung

Spielort: Fuchsbau 4.OG, Leonberger Str.39, 71254 Ditzingen

Modus: 7 Runden CH-System (Swiss-Chess-Computerauslosung)

Bedenkzeit: 40 Züge in 2 Stunden + 20 Minuten bis Partieende
Max. Wartezeit (nach Rundenbeginn): 1 Stunde

Termine: 25.01./ 08.02./ 22.02./ 08.03./ 22.03./ 12.04./ 26.04.2013
Freitag, jeweils um 19:00 Uhr
(1. Runde am 25.01.2013 um 19:15 Uhr)

Preise: 150/ 120/ 80/ 60 Euro
bis DWZ 1800 120/ 80/ 60 Euro
bis DWZ 1500 100/ 70/ 50 Euro
Seniorenpreise (Ü60) 80/ 50 Euro
Jugendpreise (U18) 80/ 50 Euro
(keine Doppelpreise)

Startgeld: Erwachsene 12,50 Euro
Jugendliche, Studenten 7,50 Euro

Reuegeld: 12,50 Euro

Anmeldung: Überweisung von 25 / 20 Euro an die Schachabteilung der TSF Ditzingen (mit Angabe von Namen, Verein und DWZ) bei der Kreissparkasse Ludwigsburg: Konto 20901, BLZ 604 500 50
oder am 25.01.2013 bis 18:45 Uhr im Turniersaal

Info: Stephan Lind, Tel. 0711-861426 oder 0173-4452280

Sonstiges: S-Bahn-Anschluss (5 min Fußweg)
Das Turnier wird in einer Gruppe ausgespielt und nach DWZ ausgewertet.

ab 25. Januar 2013

EINLADUNG ZUR 25. OFFENEN NÜRTINGER STADTMEISTERSCHAFT 2013
(um den Bernd-Stephan-Gedächtnispokal)

Spielmodus:
7 Runden CH-System, DWZ Auswertung, 40 Züge in 2 Std. + 30 Min. Rest

Jubiläumspreise (erhöhter Preisfond):
1. Platz 200 €, 2. Platz 150 €, 3. Platz 100 €, 4. Platz 75 €, 5. Platz 50 €
Sonderpreis für die/den beste/n Dame, Senior, Jugendspieler (ab Jahrg. 95), Mannschaft (3 Spieler eines Vereins)
und Ratingpreise DWZ <1400 und <1700 (bei jeweils mind. 5 Teilnehmern),
sowie Sachpreise für alle Teilnehmer.

Start- und Reuegeld:
Erwachsene 20 Euro, Jugendliche ab Jahrgang 1995 10 Euro; für Mitglieder des Schachverein Nürtingen 5 Euro Ermäßigung; Reuegeld 10 Euro

Termine 2013: (1.Runde nachspielen ggf. möglich)
25.01.; 08.02.; 22.02.; 08.03.; 22.03.; 12.04.; 26.04.13, jeweils 19.30 Uhr

(Toleranzzeit für Verspätung 60 min)
Rahmenprogramm (für alle Teilnehmer):

- 03.05.2013; Siegerehrung mit Mannschaftsblitzturnier (5 Minuten)

Spiellokal:
Salemer Hof, 72622 Nürtingen, Alleenstr. 8,
Eingang über Mönchstr (Eingang im Turm)
Anmeldung:
bei Stefan Auch,
Tel:. 07024 51395 E-Mail: auch.stefan@t-online.de
bei Gerd Aring,
Tel.: 07022 261434 E-Mail: arianearing@t-online.de
bis 25.01.2013, 18.00 Uhr,
Die Teilnehmerzahl ist auf 50 begrenzt

26. Januar 2013

Stuttgarter Schachfreunde 1879 e.V.
Einladung zum

Neujahrsblitzturnier 2013

am 26. Januar 2013 - Beginn: 14:00 Uhr
in Stuttgart, Bebelstr. 22
Bürgerzentrum West (1.OG Hajeksaal)

Startgeld (inkl. Verzehrgutschein):

- Mitglieder & Jugendliche: € 6,00
- Alle anderen: € 9,00

Anmeldung und Einlass: ab 13:00 Uhr
Meldeschluss: 13:30 Uhr
Max. Teilnehmerzahl: 70

Bei dieser Veranstaltung gibt es, wie in den vorausgegangenen Jahren, wieder viele attraktive Sachpreise zu gewinnen!

SSF - Vereinsausschuss

8. - 10. Februar 2013

38. ANKERTURNIER SIMMERSFELD

8.-10.2.2013 (Faschings-Wochenende)
im Gasthof Anker,
72226 Simmersfeld (Nordschwarzw.),
Altensteigerstr.2,
Tel. 07484/361, Fax 07484/1515,
Homepage: www.anker-simmersfeld.de
E-mail: info@anker-simmersfeld.de
Modus:
- Gespielt werden 2-Stundenpartien ohne Zugbeschränkung.
- Durch die Gruppeneinteilung ist das Turnier für Anfänger (ab DWZ ca.600 oder ohne DWZ) bis zum Meisterkandidaten (bis DWZ ca.2300) gut geeignet. Erfahrungsgemäß findet sich stets für jede Spielstärke eine geeignete Gruppe.
- Die Teilnehmerzahl ist aus Platzgründen auf ca.60 beschränkt!
- Die Turniere werden nach DWZ ausgewertet!

Zeitplan: Eintreffen Fr. bis 18 Uhr, 1.Runde: 19 Uhr,
Siegerehrung So. 17 Uhr.
Kosten:
Pauschalbucher: Erw. 99.-/Ki. bis 12 J. 55.- Euro
(inkl. 2 Übernachtungen, Vollverpflegung)
Selbstbucher und Heimfahrer: Erw. 45.-/Ki. bis 12 J. 30.- Euro
(inkl. 2 Mittagessen mit Getränk).
Einzelzimmer-Zuschlag 12.-
Turniergebühren werden keine erhoben.
Infos: Gasthof Anker, s.o.
Anfahrt:
Pforzheim (B294) oder Herrenberg (B28) jeweils Richtung Freudenstadt.

ab 4.März 2013

EINLADUNG

Offene Steinheimer Stadt-Schachmeisterschaft 2013

Veranstalter : TSG Steinheim Abt Schach
Spielort: Spiellokal TSG Steinheim Abt.Schach im Vereinsheim Höpfigheimer Str.56
71711 Steinheim (Nebenzimmer)
Spielmodus: 7 Runden Schweizer System
– je Spieler 90 Minuten Bedenkzeit
Das Turnier wird nach DWZ ausgewertet
Startgeld: Schüler und Jugendliche 5,-- Euro
Erwachsene 10,-- Euro
Termine: jeweils montags abends ab 20.00 Uhr
an folgenden Spieltagen:
4.März., 11.März., 18.März, 8.April, 15.April, 22.April, 29.April
Anmeldung bei
Werner Mann Tel 07148/96330 Fax 07148/963321
E-mail: mann@mann-moebel.de
oder am 1.Spielabend bis 19.45 Uhr

Die Spiele sind am Spielabend auszutragen, können aber auch freitagabends oder jeweils nach Absprach bis zum nächsten Spieltag ausgespielt werden.

Preise:
1.Platz Wanderpokal der Stadt Steinheim/Murr und Geldpreis 50,-- Euro
2.Platz 30,-- Euro
3.Platz 20,-- Euro
Bester Spieler <1600 DWZ 15,-- Euro
Bester Spieler <1300 DWZ 15,-- Euro
Bester Spieler <1100 DWZ 15,-- Euro
Beste weiblicher Teilnehmer 15,-- Euro
Bester vereinsloser Teilnehmer 15,-- Euro
Keine Doppelpreise !

Spiellokal ist bewirtschaftet.

Ende redaktioneller Teil
Schachzeitung Württemberg