

Verkündigungsorgan des Schachverbands Württemberg e.V.
Verantwortlich im Sinne des Presserechts ist der Präsident:
Armin Winkler, Johannes-Brahms-Str. 12, 70806 Kornwestheim,
Tel: 07154-156418, E-Mail: armin.winkler(ät)svw.info

online: www.svw.info http://schachzeitung.svw.info

Geschäftsstelle: Gerd-Michael Scholz, Panoramastr. 4 in 89604 Allmendingen,
Tel: 07391-8387, E-Mail: geschaeftsstelle(ät)svw.info

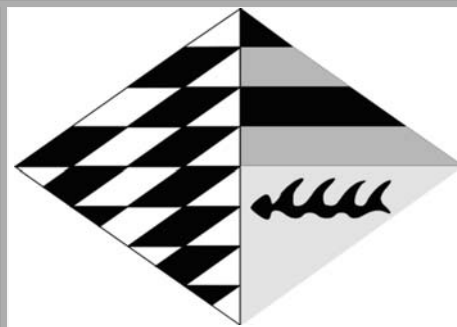

Leitung der Redaktion: Klaus Liehr, Westbahnhofstr. 20 in 72070 Tübingen
E-Mail: Einsendungen: schachzeitung(ät)svw.info
Kommunikation (Fragen etc.): relldoc(ät)ao1.com
Telefon: 07071-410903

Ausgabe	Redaktionsschluss
April 2014	→ 11. März
Mai 2014	→ 8. April
Juni 2014	→ 13. Mai

Nachrichten aus dem Schachverband

Schach im Fernsehen zum Thema:

Schach – Spiel oder Spitzensport?

Eindrücke und Gedanken eines H3-Sporttalk-Zuschauers

REUTLINGEN – Am Dienstagabend, 04.02.2014, standen im H3-Studio des RTF1 (Regionalfernsehens Reutlingen/Tübingen) die Bebenhausener FM Rudolf Bräuning, Alexander Alber, Eric Faerber und Danijel Gibicar dem Moderator Roland Steck Rede und Antwort. Aktueller Anlass waren die tollen Erfolge der Bebenhausener Jugendmannschaft, die erst kürzlich ihren Titel als Deutscher Meister U20 erfolgreich verteidigen konnte. Die Sendung wurde am Sonntag, 04.02.2014, ausgestrahlt, kann aber auch im Internet angesehen werden (siehe Links am Ende des Artikels).



Die Deutschen Meister U20 mit Trainer im RTF1-H3-Sporttalk (v.l.n.r. Danijel Gibicar, Eric Faerber, Moderator Roland Steck, Alexander Alber und Trainer Rudolf Bräuning)

Es kommt nicht alle Tage vor, dass unser geliebter Schachsport die Aufmerksamkeit des Mediums Fernsehen erregt. Nicht einmal die Dresdener Schacholympiade 2008, mit ca. 2000 aktiven Teilnehmern in 275 Mannschaften aus 152 Nationen, das bedeutendste und größte Schachereignis der FIDE, ja sogar eine der weltweit größten Sportveranstaltungen überhaupt, vermochte es, die überregionalen Fernsehsender zu einer Erwähnung in den Nachrichten zu veranlassen.

Desto erfreulicher ist die Medienwirksamkeit des jungen Weltmeisters Magnus Carlsen, der nicht nur die Medien anzieht, sondern sicherlich auch dazu beiträgt, dass das Turnierschach in der Öffentlichkeit als Sportart Anerkennung findet.



Weltmeister und Medienmagnet Magnus Carlsen, hier im Interview nach dem Sieg bei dem Züricher Chess Challenge 2014. Foto: Emelianova

Welche Vorbildfunktion der junge Carlsen übrigens für die Schachjugend hat, konnte der Autor dieser Zeilen selber feststellen. In seiner Schulschach-AG sprechen die Kinder seit der Weltmeisterschaft anstatt über ihre Fußballvorbilder zunehmend öfter über ihr Schach-Vorbild Magnus Carlsen. Einer der AG-Teilnehmer reiste sogar aus Tübingen nach Zürich zur „Zürich Chess Challenge 2014“, um einen Blick auf sein Schach-Idol werfen zu können (Magnus Carlsen hat die Züricher Chess Challenge 2014 souverän gewonnen).



Massenweise interessierte Zuschauer und Medienvertreter bei der Züricher Chess Challenge 2014. Links im Bild der junge Schach-AG-ler Benedikt Marx aus Tübingen, der nach Zürich reiste, um Magnus Carlsen zu sehen. Foto: Emelianova

Ist aber Schach nun Sport oder nicht? Diese Frage hat sich wohl der RTF1-Moderator des H3-Sporttalks – einer Sendereihe, die

vom Spitzensport in der Region berichtet – Roland Steck, gestellt, als er die Berichterstattung der Bebenhausener im Schwäbischen Tagblatt über die Erfolge ihrer U20-Mannschaft bei der Deutschen Meisterschaft gelesen hatte.

Aus dem Inhalt

k.B.=keine Berichte

Schach – Spiel oder Spitzensport?.....	1	
Württembergische Meisterschaften 2014.....	3-6	
Oberliga, Verbandsligen	7	
<hr/>		
Redaktionsschluss.....	1	
Impressum/Adressen SVW.....	2	
Anzeigenpreise.....	4	
Einsende-Regeln.....	4	
<hr/>		
Ausbildung.....	8	
Problemschach.....	9	
Württ. Schachjugend.....	9	k.B.
Breitenschach.....	9	k.B.
Seniorenchach.....	11	
SVW-Service.....	11	
Terminkalender.....	13	
Bezirk Stuttgart.....	13	
Bezirk Unterland.....	17	
Bezirk Neckar-Fils.....	20	
Bezirk Alb-Schwarzwald.....	24	
Bezirk Oberschwaben.....	26	
Bezirk Ostalb.....	31	
Turnierausschreibungen.....	27	
Schulschach.....		k.B.
Leistungsschach.....		k.B.
Frauenschach.....		k.B.

Woran man, nebenbei bemerkt, wieder mal erkennt, wie wichtig für unsere Vereine die von den SVW-Funktionären seit Jahren „gepredigte“ Öffentlichkeitsarbeit ist.

Ob die Macher der Sendung von der aktuellen Brisanz dieses Themas für unseren Schachsport wussten, mag dahinstehen. Jedenfalls gab es ja gerade kürzlich Bestrebungen des Bundesinnenministeriums (BMI), Schach aus der Liste der förderungswürdigen Sportarten zu streichen. Für die Förderperiode 2014-2017 hatte das BMI neue Förderrichtlinien verabschiedet, die zunächst so ausgelegt wurden, dass der Deutsche Schachbund nicht mehr förderungswürdig gewesen wäre. Damit wäre die Grundbedingung dafür, beim BMI überhaupt Fördermittel beantragen zu können, hinfällig geworden.

Hier ein Auszug aus der geänderten Aufnahmeordnung des DOSB:

„§ 3 - Sportliche Voraussetzungen

Spitzenverbände, Sportverbände mit besonderen Aufgaben und Sportverbände ohne internationale Anbindung müssen Sport im Sinne der nachfolgenden Definition betreuen.

1. Die Ausübung der Sportart muss eine eigene, sportartbestimmende motorische

Aktivität eines jeden zum Ziel haben, der sie betreibt.

Diese eigenmotorische Aktivität liegt insbesondere nicht vor bei Denkspielen, Bastel- und

Modellbautätigkeit, Zucht von Tieren, Dressur von Tieren ohne Einbeziehung der Bewegung des Menschen und Bewältigung technischen Gerätes ohne Einbeziehung der Bewegung des Menschen.“

Der frühere Klammerzusatz "(Dieses Kriterium findet keine Anwendung auf Verbände, die derzeit die Förderungswürdigkeit besitzen)" wurde ersatzlos gestrichen, was das BMI offenbar als Grundlage verwenden wollte, um den Schachsport künftig nicht mehr mit Leistungssportmitteln fördern zu müssen.

Schachverband Württemberg e.V.

www.svw.info **Bankverbindung:** KSK Ostalb; Nr. 440063683; BLZ 61450050
Geschäftsstelle: Gerd-Michael Scholz, Panoramastr. 4, 89604 Allmendingen,
 Tel: 07391-8387, Fax: 032223744221, geschaeftstelle(at)svw.info
E-Mail-Adressen haben d. einheitliche Form: vorname.nachname(at)svw.info
 Bei einer Adressenänderung oder Fragen, kontaktieren Sie bitte :
mail-admin(at)svw.info Weitere Informationen: www.svw.info/home/emails/

Das Präsidium:

Präsident: Armin Winkler, Johannes-Brahms-Str. 12, 70806 Kornwestheim, 07154-156418, E-Mail*); **Ehrenpräsident:** Hanno Dürr, Wolfenstr. 86, E-Mail*); 70599 Stgt, 0711-6746163;
Vizepräsidenten: Walter Pungartnik, Tannenweg 15, 71665 Vaihingen, Fa 07042-12508, E-Mail*); Michael Meier, Hornrain 15, 71573 Allmersbach i.T., 0170-5405367, E-Mail*); Dirk König, Karl-Müller-Str. 37, 71409 Schwaikheim, 07195-950492, E-Mail*); **Schatzmeister:** David Blank, Robert-Koch-Str. 124, 73760 Ostfildern, 0711-71950290, E-Mail*); **Verbands-spielleiter:** Thomas Wiedmann, Eichenstr. 1, 73114 Schlat, 07161-811799 p, E-Mail*); **Jugendleiter:** Yves Mutschelknaus, Grubenacker 87, 70499 Stuttgart, 0711-8620802, E-Mail*); **Ref. für Presse- und Öffentlichkeitsarbeit:** Claus Seyfried, Birkenhofstr. 19, 70599 Stuttgart, 0172-9334368, E-Mail*);

Die Referenten:

2. Vorsitzender WSJ: Thomas Müller, Konrad-Witz-Str. 6, 78628 Rottweil, Tel:0741-8822, E-Mail: t.mueller@wsj-schach.de; **Ref. Schulschach:** Bernd Grill, Springenstr. 32, 89551 Königsbrunn, Tel.: 07328-924697, E-Mail*); **Ref. Frauenschach:** Biserka Brender, Schlosserstr. 14A, 70180 Stuttgart, Tel: 0711-602005, E-Mail*); **Ref. Mitgliederverwaltung:** Werner Dangelmayer, Friedrich-Adler-Str. 5, 88471 Laupheim, Tel.: 07392-9672504, E-Mail*); **Ref. Seniorenchach:** Hajo Gnirk, Altblickweg 12, 73560 Böbingen, 07173-7145187, Fa: 07173-7145908; **Ref. Ausbildung:** Armin Dörner, Lauenbühlstr. 54, 88161 Lindenberg, Tel. 08381-7873, E-Mail*); **Ref. Breiten- u. Freizeitschach:** Walter Pungartnik (s.Vizepräsident), E-Mail*); **Ref. Leistungssport** Ulrich Haag, Schöntalerstr. 61, 71522 Backnang, 07191-64694, E-Mail*); **Wertungsreferent (DWZ):** Andreas Warsitz, Wilhelm-Schäffer-Str. 97, 74078 Heilbronn, 0177-4652422, E-Mail*); **Ref. Problemschach:** Wolfgang Erben, Fasanenweg 1, 75391 Gechingen, Tel: 07056 1297, E-Mail*); **Rechtsberater:** Dr. Friedrich Gackenholtz, Friedrich-List-Str. 18, 73760 Ostfildern, Tel: 0711-3412878, E-Mail*); **IT-Beauftragter:** Holger Schröck, Osterbrunnstr. 82, 70565 Stuttgart, 0711-2737788, E-Mail*);

Der Verbandsspielausschuss:

Schiedsrichteroobmann: Klaus Bornschein, Friedenastr. 21, 70188 Stgt, /Fax 0711-283861; **Ref. Frauenschach:** Biserka Brender (s. Referenten); **Ref. Seniorenchach:** Hajo Gnirk, Altblickweg 12, 73560 Böbingen, 07173-7145187, Fa: 07173-7145908; **Beisitzer:** Dietrich Noffke, E-Mail*); Waldeckstr.7, 74372 Sersheim, +Fa: 07042-33931; Bernd Michael Werner, Willingerstr. 83, 70372 Stgt, 0711 5000058; Martin Egle, Sauerbruchstr. 19, 73432 Unterkothen, Tel: 07361-89326, E-Mail*); Florian Siegle, Störzbachstr. 13, 70191 Stuttgart, Tel: 0176-12381022, E-Mail*); Alexander Mayer, Kirchstr.17/3, 78647 Trossingen,07425-2070296, E-Mail*); Manfred Lube, Auf der Höhe 9,73271 Holzmaden,07023-4091, E-Mail*); Thomas Hartmann, Lehrer Str.11,89081 Ulm, 0731-1436772, E-Mail*);

Die Kassenprüfer:

Dieter Einwiller, Grasbergstr. 26, 72800 Eningen, 07121-87211, E-Mail*); Ottmar Seidler, Heilbronner Str. 8, 74193 Schwaigern, 07138-6903228, E-Mail*); Reserve-Prüfer: Gunter Kaufmann, Balingen Str. 89, 78532 Tuttlingen 07461-164824, E-Mail*)

Das Verbandsschiedsgericht:

Vorsitzender: Dr. Rolf Gutmann, Zeppelinstr. 6, 73614 Schorndorf, Tel. 0711-1848332, E-Mail*); **Stellv. Vorsitzender:** Alexander Häcker, Fehrbelliner Str. 39, 70499 Stuttgart, Tel: 0711-8873049, E-Mail*); **Beisitzer:** Norbert Kelemen, Michael Schwerteck, Dr. Marc Stuckel

Um der Frage „Schach – Spiel oder Sport?“ nachzugehen, kontaktierte der RTF1-Moderator Roland Steck im Vorfeld der Sendung einen Professor für Sportwissenschaften der Universität Tübingen, Sportpsychologen und Autor zahlreicher Sport-Fachbücher, der ihn als Nichtschachspieler aber an unseren ehemaligen Präsidenten FM Dr. Hans Ellinger weiter verwies. So wurde Schachfreund Ellinger zur Talkrunde eingeladen und sollte fachkundig die Frage beantworten.



Der ehemalige SVW-Präsident FM Dr. Hans Ellinger referiert über die verschiedenen Aspekte des Turnierschachs als Sport.

Zu Beginn der Sendung stellte Roland Steck die alten und neuen Deutschen U20-Meister und ihren Trainer vor, stellte Fragen zum persönlichen Werdegang der Spieler und zahlreiche ganz allge-

meine Fragen zum Thema Schach für ein breites Publikum. Im Studio anwesend waren allerdings durchweg s(ch)achkundige Zuschauer, die – zur Verwunderung des Moderators – im Vergleich zu anderen Sportsendungen, relativ zahlreich erschienen waren.

Zur Erörterung des Leitthemas der Sendung wurde dann Dr. Hans Ellinger vorgestellt und aufgefordert, sich zu dem Thema zu äußern.

Manche mögen bei dem angekündigten Thema der Sendung eine angeregte Podiumsdiskussion erwartet haben, aber zum Glück wurde auf Gegenstimmen verzichtet. Was unser in Frage gestellter Schachsport zurzeit sicherlich nicht gebrauchen kann, ist, wenn „Öl aufs Feuer gegossen“ wird.

Schachfreund Ellinger unterschied in seiner Rede zunächst das Schach als Hobby von dem anstrengenden Turnierschach, wobei er Letzteres aus seiner Sicht als Sport einstuft, und in diesem Zusammenhang ausführte, dass die Schachorganisationen unter dem Dachverband FIDE Mitglied im IOC sind und auch von den anderen Sportorganisationen voll anerkannt werden. Die Frage des Moderators, ob Schach olympisch sei, verneinte Ellinger, erwähnte aber, dass Schach bei den Sydney Olympics 2000 zu den eingeladenen Sportarten zählte und dies auch 2017 bei den World Games sein wird. Auf das vom Moderator vorgebrachte Gegenargument bezüglich Schach als Sport, dass die Spieler eigentlich nur sitzen würden und von körperlicher Anstrengung keine Rede sein könnte, verwies Ellinger auf den unstrittig als Sport eingestuften Schießsport, bei dem in der Regel eigentlich nur ein Finger gekrümmt wird, woraufhin die Deutschen Meister ergänzend von den Anstrengungen bei langen Schachturnierpartien berichteten.

Abschließend verwies SF Ellinger auf die auch für das Turnierschach geltenden weiteren Sportkriterien, wie Wettkampfcharakter, Fairness, etc. und erwähnte auch noch die vielbeachtete Rede von 1977 des damaligen Präsidenten des Deutschen Sportbundes, Dr.h.c. Willi Weyer, anlässlich des 100-jährigen Bestehens des Deutschen Schachbundes, die bezüglich "(Turnier-)Schach = Sport" als richtungsweisend gilt.

Wie ist es aber nun, dürfen sich Turnier-Schachspieler weiterhin als Sportler betrachten?

Vorerst ja, da die 9.Mitgliederversammlung des Deutschen Olympischen Sportbundes (DOSB) am 07.12.2013 in Wiesbaden Schach entgegen den ursprünglichen Bedenken als "förderungswürdig" eingestuft hat.

Das Damokles-Schwert aber, dass dem Schachsport jederzeit dieser Status aberkannt werden kann, bleibt wohl weiterhin über unseren Köpfen hängen.

(Die Sendung finden Sie unter folgenden Links:

<http://www.rtf1.de/programm/main.php?choice=h3-talk>

http://www.youtube.com/watch?feature=player_embedded&v=ke06Hn-FuYY)

Klaus Liehr

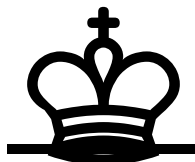

Ausschreibung



Württembergische Einzelmeisterschaften 2014



Wann: 30.8. bis 7.9.2014 (9 Tage)

Meisterturnier (MT) max. 30 Teilnehmer.

Kandidatenturnier (KT) max. 46 Teilnehmer.

Wo:

Grundschule Grunbach, Lehenstr. 17, 73630 Remshalden,
Zugang über Schulstraße. Parkplätze über Lehenstr./Schulstr. erreichbar. Der S-Bahnhof Grunbach (Linie S2) ist ca. 15-20 Gehminuten entfernt.

Ausrichter: SC Grunbach e.V.

Organisation:

Manfred Lube, manfred.lube@svw.info (Spielausschuss SVW)

Dirk König, dirk.koenig@svw.info, (SC Grunbach, Ausrichter)

Teilnehmer:

- Vorberechtigte aus WEM 2013;
- Qualifikation für das KT über Bezirksmeisterschaften, deren Qualifikanten bis 01.07.2014 von den Bezirksspielleitern gemeldet werden, oder über die Schachjugend;
- Voraussetzung für die Teilnahme ist eine aktive Spielberechtigung für einen Verein im Schachverband Württemberg, Stand 30.08.2014.

Freiplätze:

- Freiplätze werden nach Spielstärke vom Verbandspielausschuss vergeben.
- Freiplatzanträge an: manfred.lube@svw.info
- Für die Prüfung eines Freiplatzantrages ist erforderlich:
 - beim MT eine DWZ oder ELO von mindestens 2100
 - beim KT eine DWZ oder ELO von mindestens 1900

Unterkunft:

Bei Bedarf müssen Übernachtungen selbst organisiert werden. Der Ausrichter hat im fußläufig (400m) entfernten „**Landgasthof Hirsch**“, Reinhold-Maier-Str. 2, 73630 Remshalden Sonderpreise für Turnierteilnehmer ausgehandelt. Diese betragen pro Nacht 50 EUR für ein EZ, 80 EUR für ein DZ und 110 EUR ein Familienzimmer (3 Betten). Die Unterkunft kann unter dem Stichwort „Schach“ selbstständig gebucht werden.

Weitere Unterkünfte auch unter www.remshalden.de sowie in der Umgebung unter www.weinstadt.de, www.winterbach.de, www.schorndorf.de. Günstige Unterkünfte sind möglicherweise im Jugendgästehaus Schwaneninsel Waiblingen (Entfernung ca. 10 km) www.bbwinself.de/UEbernachtungen.974.0.html zu bekommen.

Verpflegung:

Getränke sowie Brezel/belegte Brote werden vom Ausrichter im Spiellokal angeboten. Für weitere Speisen wird auf die nahe Gastronomie verwiesen:

· Landgasthof Hirsch, Reinhold-Maier-Straße 12 – 16, Tel.: 07151 9797700, Fax: 07151, 9797716, Ruhetag: Freitag

· Weinstube zur Traube, Schillerstraße 27, Tel.: 07151 79901, Ruhetag: Montag, Dienstag

· China Restaurant "Mandarin", Bahnhofstraße 31, Tel.: 07151 75732



· Pizzeria La Casa,
Bahnhofstraße 75, Tel.: 07151 74230, Täglich geöffnet

· Cafe am Olgaeck, Olgastraße 6, Tel.: 07151 75682

· Babylon Dürüm Kebap,
Reinhold-Maier-Str. 11, Tel.: 07151 2711421

· Uli's Hirschstüble,
Bahnhofstraße 55, Tel.: 07151 271867, Ruhetag: Dienstag

· Imbiss,
Nikolaos Tsiligeridis, Bahnhofstraße 69, Tel.: 07151 206246

Anzeigenpreise

Vereine des SVW können Informationen zu ihren Veranstaltungen (Turnierausschreibungen, Terminkalender) kostenfrei platzieren.

Mit dem Badischen Schachverband besteht eine Sondervereinbarung auf Gegenseitigkeit. Dritte und gewerbliche Veranstalter erhalten eine Rechnung.

Anzeigengröße, Anzeigenpreise pro Ausgabe: (Stand Juli 2004)

Schachzeitung-Württemberg, zweispaltig je Seite; je Zeile 9 Punkte hoch, i. d. R. in Times New Roman

Seite	Spalte	H x B	Preis
1/1	2	260 x 190	160,- €
1/2	1	260 x 92	80,- €
1/2	2 halbe	130 x 190	80,- €
1/4	1/2	130 x 92	40,- €
1/8	1/4	65 x 92	20,- €

Halber Anzeigenpreis ab der 2. Ausgabe für gleiche Anzeige in aufeinander folgenden Ausgaben.

Wird die Anzeighöhe nicht voll ausgenutzt, wird die nächst größte berechnet.

Zuzüglich Mehrwertsteuer (fällt z. Zt. nicht an).

Der Ort der Anzeige in der jeweiligen Ausgabe wird von der Redaktion festgelegt.

Einsenderegeln

Nach Absprache mit dem Schachverband Württemberg e.V. gelten folgende:

Regeln für die Einsendungen an die Redaktion der Schachzeitung Württemberg

Aus presserechtlichen Gründen muss jeder eingesandte Bericht namentlich gekennzeichnet werden. Ist kein Verfasser genannt, wird der Einsendename angeführt. Bei Turnierausschreibungen genügt die Angabe des veranstaltenden Vereins.

Bitte den Redaktionsschluss der SZWü beachten.

Einsendungen nur als Anhang an eine E-Mail schicken. Alternativ dazu eine CD schicken.

Bitte keine Faxe oder Briefe einsenden. Sie werden nicht bearbeitet.

Einsendungen bitte möglichst frühzeitig (nicht erst am Tag des Redaktionsschluss) schicken.

Mail-Text:

Stichwortartig den Inhalt des Anhangs in Kurzform, z.B. Protokoll Vorstandsitzung, Ausschreibung Jugendturnier, usw.

Dateinamen im Anhang immer mit folgenden Abkürzungen beginnen:

ST Bezirk Stuttgart	OS Bezirk Oberschwaben
OA Bezirk Ostalb	UL Bezirk Unterland
NF Bezirk Neckar-Fils	AS Bezirk Alb-Schwarzwald
SEN Seniorenschach	FR Frauenschach
AUS Turnier-Ausschreibung	LS Leistungsschach
OL Oberliga	VL Verbandsliga

Beispiel: UL Protokoll Bezirkstag.doc

Nur RTF-, DOC-, Excel-Dateien verwenden. KEINE PDF !

Keine Makros verwenden!

Konvertierungen von Texten vieler Textdateien nach WORD „vernichten“ den Fließtext. In WORD findet man nach der Konvertierung fast immer an jedem Zeilenende einen „harten Zeilenumbruch (↵oder ¶)“. Diese Steuerzeichen müssen z. T. (zeitaufwändig) entfernt werden, damit für das Layout der SZWü wieder ein Fließtext entsteht.

Texte, Ausschreibungen also am besten gleich in WORD verfassen.

Die gerne verwendeten Tabulatoren müssen alle „vernichtet“ werden. Die Spalten in der SZ Wü stimmen mit einer DIN A4 Seite nicht überein.

Für Turniertabellen: Bitte unbedingt die Tabellenfunktion von Word oder einfach Excel-Dateien benutzen.

Fotos:

JPG-Dateien nicht unter 300 KB. Immer unbearbeitete Originale separat mitschicken (Fotos NICHT in Word integrieren, höchstens zu Ansichtszwecken).

Achtung: Für manche Ausgaben der SZWü werden viele Bild-Dateien eingesandt. Fehlt die Zuordnung zum Text (über den Dateinamen), dann kann ein Bild auch im falschen Bericht landen. Deshalb **müssen** die Bilddateien **denselben Dateinamen** haben, wie die zugehörige Berichtdatei.

Z. B.: UL KEM Text.doc UL KEM Bild 01.jpg, UL KEM Bild 02.jpg usw.

Bitte schreiben Sie im Text auch die Bild-Kommentare (Personennamen etc).

Orientieren Sie sich an den Beispielen in der Schachzeitung Württemberg.

Die Redaktion der Schachzeitung Würt. ist unter folgender E-Mailadresse erreichbar:

Einsendungen: schachzeitung(at)svw.info

Kommunikation (Fragen etc.): relldoc(at)aol.com

Ausschreibung



25. Württembergische Meisterschaft im Schnellschach und Württembergische Frauen- Schnellschach- Meisterschaft 2014



Termin:

Sonntag, 18. Mai 2014 Esslingen am Neckar

Veranstalter:

Schachverband Württemberg e. V. (SVW)

Ausrichter:

SV Dicker Turm Esslingen (<http://www.sv-dicker-turm-esslingen.de>)

Spielort:

Alte Aula, Beblinger Straße 1, 73734 Esslingen, Nähe Marktplatz, direkt am Behördenzentrum, neben der Polizei

Wegbeschreibung:

Mit dem Auto: A 8, Autobahnabfahrt Esslingen, Richtung Esslingen-Zentrum, immer der Richtung Esslingen am Neckar folgen, nach ca. 5 km, stadteinwärts über die Konrad Adenauer Brücke, auch die Ausfahrt B10 - Oberesslingen folgt ab da der Beschreibung. Richtung Stadtzentrum fahren, dann dem Hinweisschild alle Richtungen nach rechts abbiegen, an nächster Kreuzung, rechts auf den Altstadttring abbiegen. Immer dem Ring folgend, dann Richtung Marktplatz nach links abbiegen, nach ca. 50 m das Parkhaus am Marktplatz nutzen! Spiellokal direkt daneben. Wegen Baustellen wird von einem anderen Weg in Esslingen abgeraten.

Zugreisende: S-Bahn S 1, Station Esslingen Neckar aussteigen, dann Richtung Stadtzentrum halten, immer Richtung Behördenzentrum und Marktplatz, direkt vor dem Behördenzentrum auf der rechten Seite ist der Eingang in die „Alte-Aula“. Laufzeit ca. 15 Minuten

Spielberechtigung:

Spieler mit Spielberechtigung für einen Verein des SVW oder des Badischen SV. Es entscheidet die Reihenfolge der Anmeldung.

Die Teilnehmerzahl ist auf 120 Teilnehmer begrenzt! Die Schnellschachmeisterschaft der Frauen wird wieder in diesem Turnier mitentschieden.

Modus:

9 Runden Schweizer System, Bedenkzeit 20 Minuten pro Spieler und Partie nach FIDE-Regeln.

Keine Notationspflicht.

Zeitplan:

Persönliche Anmeldung: ab 8:30 Uhr. Feststellung der Anwesenheit und Meldeschluss: 9:30 Uhr.

Beginn der 1. Runde: 10.00 Uhr.

Mittagspause ca. 12:15 Uhr. Siegerehrung ca. 18:00 Uhr.

Startgeld:

Erwachsene 12 €,

Jugendliche (Jahrgang 1996 und jünger) 6 €

bei Voranmeldung durch Überweisung bis zum 25.04.2013 auf das Konto des SV Dicker Turm Esslingen: Kontonummer: 961204, KSK Esslingen, BLZ: 61150020, IBAN: DE92 6115 0020 0000 9612 04.

Bei Überweisung bitte angeben als Verwendungszweck: WSSM, Name, Vorname, Verein, DWZ.

Bei Barzahlung an Tageskasse:

Erwachsene: 16 €, Jugendliche: 10 €.

Spieler, die das Startgeld überweisen und sich bis

Fr. 16.05.2014 12 Uhr wieder telef. oder per E-Mail abmelden, erhalten das Startgeld zurücküberwiesen,

reduziert um eine Verwaltungsgebühr von 1 €.

Preise:

250 / 210 / 170 / 130 / 100 € für die Plätze 1-5;
Ratingpreise: 75 / 50 / 25 € für die Plätze 1-3 in folgenden
DWZ-Wertungsgruppen (ab 10 TN je Gruppe garantiert):
bis 1399; 1400-1599; 1600-1799; 1800-1999.

Sonderpreise zu je 75 € für den besten Senior (Jahrgang
1954 und älter) und den besten Jugendlichen (Jahrgang 1996
und jünger).

Keine Doppelpreise. Wertung: Punkte, Buchholz,
verfeinerte Buchholz, dann Teilung des Preisgeldes.

Preise sind ab 100 Teilnehmer garantiert.

Frauen-Preise: 100 / 80 / 60 / 40 / 30 €.

Diese sind nur für Württ. Spielerinnen ausgeschrieben. Der
1. Preis ist garantiert, die Preise 2+3 ab 5, die Preise 4+5 ab
15 Teilnehmerinnen. Daneben können die „Herren“-Preise
gewonnen werden. Doppelpreise gibt es allerdings nicht!
Für die Bestimmung der Rating-Klassen wird die Liste
genommen, wie sie von schachbund.de am Sa. 17.05.2014
geladen werden kann (u. U. älter). Die anzugebende DWZ
dient der Plausibilitätskontrolle.

Ehrungen:

Sämtliche Gewinner von Sieg- und Rating-Preisen erhalten
eine Urkunde. Die drei Gesamtsieger, die beste Spielerin,
der beste Senior und der beste Jugendliche erhalten
zusätzlich einen Pokal.

Qualifikation:

Die beiden bestplatzierten Spieler mit einer
Spielberechtigung des SVW sind - sofern sie die
Bestimmungen zur Teilnahmeberechtigung des DSB
erfüllen - als Vertreter des SVW für die Deutsche
Schnellschachmeisterschaft 2014 vorberechtigt.

Die bestplatzierte württembergische Spielerin ist für die
Deutsche Schnellschachmeisterschaft der Frauen 2014
vorberechtigt.

Anmeldung:

An wsm2014@dtesslingen.de und durch Einzahlung des
Startgeldes.

Organisation/Info:

Männer: dietrich.noffke@svw.info ; 07042-33931

Frauen: biserka.brender@svw.info ; 0711-602005

Turnierleitung:

Dietrich Noffke: s. o. (0163-7731587 nur am Turniertag)

Schiedsrichter:

wird noch rechtzeitig bekannt gegeben

Turniergericht:

Mindestens drei spielstarke und bekannte Turnierteilnehmer

Bewirtung:

Es wird ein preiswertes Mittagessen angeboten. Getränke,
Kuchen und kleine Snacks gibt es den ganzen Tag, auch für
interessierte Besucher.

Internet:

Sie finden diese Ausschreibung auf der Homepage des
SV Dicker Turm Esslingen:

www.sv-dicker-turm-esslingen.de oder

SVW: www.SVW.info unter Spielbetrieb / Schnellschach

Letzte: Aktualisierung: 14.01.2014

Dietrich Noffke,

Mitglied des Verbandsspielausschusses des SVW

**Vereinskonferenz am 15. März 2014****in Stuttgart-Zuffenhausen**

Liebe Schachfreunde,

der Deutsche Schachbund (DSB) und die Deutsche Schachjugend
(DSJ) gemeinsam mit dem Schachverband Württemberg (SVW)
und der Württembergischen Schachjugend (WSJ) laden alle inter-
essierten Schachvereine herzlich zu einer Vereinskonferenz ein.
Wir haben uns zum Ziel gesetzt, die Arbeit insbesondere die Ju-
gendarbeit in den Vereinen intensiver zu unterstützen. Die Ver-
einskonferenz richtet sich sowohl an die Vereine, die neue Impul-
se für ihre Arbeit / Jugendarbeit erhalten möchten, als auch an
Vereine, die sich einen Einstieg in die Jugendarbeit vorstellen
können.

Wie das konkret aussehen kann, darüber möchten wir mit Ihnen
ins Gespräch kommen: Mit welchen Problemen und Herausforde-
rungen sind Sie in der täglichen Vereinsarbeit konfrontiert? Wel-
che Wünsche und Anforderungen haben Sie an den Landesver-
band, die Landesschachjugend und die Bundesebene? Diese und
andere Fragen rund um den Schachverein wollen wir gemeinsam
mit Ihnen diskutieren.

Außerdem möchten wir Ihnen die Angebote vorstellen, die wir
bereits heute für die Vereinsarbeit bereithalten. Und schließlich
ist die Vereinskonferenz auch ein Forum, auf dem Sie sich mit
den Engagierten aus den anderen Vereinen der Region austau-
schen können. Auf den bisherigen Konferenzen sind dabei schon
viele guter Ratschläge gewechselt und neue Ideen entwickelt
worden.

Nun sind wir auch in der Region Stuttgart vor Ort:

Am Samstag, den 15. März 2014,

von 10 - 17 Uhr

beim SSV Zuffenhausen,

Hirschsprungallee 12,

70435 Stuttgart.

Auf der **Tagesordnung** stehen unter anderem folgende Themen:

- Erfolgreiche Jugendarbeit - aber wie?
- Trainingsmöglichkeiten
- Forum: Erfolgreiche Ideen der Jugendarbeit in den regio-
nalen Vereinen
- Mitgliedergewinnung durch Schulschach
- Optimierte Ressourcennutzung durch regionale Teambil-
dung
- Vorstellung: Welche Angebote bieten der Schachverband
und die Schachjugend für die Vereinsarbeit? Zum Bei-
spiel:
 - Vereinsberatung – Schwerpunkt Breitenschach
 - Aus- und Weiterbildung: Schulschach- und Kinder-
schachpatent, DSJ-Akademie...
 - Öffentlichkeitsarbeit im Verein
 - „Hilfe! Wir haben keine Mitarbeiter“ – Ideen zur
Gewinnung jugendlicher Helfer für die Vereinsarbeit

Als Referenten werden Jörg Schulz (Geschäftsführer DSJ) und
weitere Vorstandsmitglieder der Deutschen Schachjugend und
des Schachverbands Württemberg dabei sein. Darüber hinaus bie-
tet der Zeitplan aber auch jede Menge Platz, Ihre Themenwün-
sche und Anregungen vor Ort aufzugreifen.

Alle Teilnehmer erhalten einen kostenlosen Vereinsordner mit
Informations- und Werbematerialien. Daher bitten wir um eine
Anmeldung bis zum 01.03.2014 bei
Yves Mutschelknaus, Tel: 0711/8620802 oder per
E-Mail: yves.mutschelknaus@svw.info.



Wir würden uns sehr freuen, wenn Sie und Ihr Jugendleiter oder ein Vertreter Ihres Vereins an dieser Veranstaltung teilnehmen würde. Wir freuen uns auf einen interessanten Tag und gute Gespräche mit Ihnen!

Mit freundlichen Grüßen
Michael Woltmann
(Vizepräsident DSB)
Armin Winkler
(Präsident SVW)

Ausschreibung



Württembergische Blitz-Mannschafts-Meisterschaft 2014



- Turnier:** Württembergische Blitz-Mannschafts-Meisterschaft 2014
- Veranstalter:** Schachverband Württemberg e.V.
- Ausrichter:** SC Weiße Dame Ulm e. V.
- Termin:** **Samstag, 22. März 2014, 10:00 Uhr – ca. 18:00 Uhr**
Anmeldeschluss am Turniertag: **9:30 Uhr**
- Ort:** **Möbel Mahler, Borsigstraße 15**
Aktionsfläche 5.Stock
89231 Neu-Ulm
- Dieses Turnier wird am Rande einer sehr großen Aktionsfläche im Möbelhaus Mahler stattfinden und von weiteren Schachaktionen begleitet werden. Damit ist mit mehr Zuschauern als bei vergleichbaren Veranstaltungen zu rechnen und nicht auszuschließen, dass es vereinzelt zu kleinen Störungen der Turnierruhe kommen wird.
- Parkplätze:** Kostenlos im Parkhaus bei Möbel Mahler
- Anfahrt:** **PKW von der A8 kommend:**
Die Ausfahrt 62-Ulm-West nehmen und in die B10 Richtung Ulm/Friedrichshafen einfädeln und etwa 8 Kilometer folgen.
In Ulm links halten und durch den Tunnel fahren, direkt nach dem Tunnel Richtung Neu-Ulm rechts abfahren und sofort halblinks unter der Brücke durchfahren.
Dem Straßenverlauf folgen, dabei den Kreisverkehr geradeaus passieren.
An der großen Ampelkreuzung weiter geradeaus und die Straße "Im Starkfeld" etwa 600m entlangfahren.
An der Ampelkreuzung rechts in die Borsigstraße fahren, dort ist das Möbelhaus auf der rechten Seite und das Parkhaus auf der linken Seite.
- ÖPNV von Stuttgart aus:**
Ab Ulm Hbf. mit der Buslinie 5 Richtung Ludwigsfeld (Haltestelle direkt vorm Haupteingang des Bahnhofs) zur Haltestelle Waldeck fahren.
Von dort links die Straße "Im Starkfeld" etwa 600m entlanglaufen.
An der Ampelkreuzung rechts in die Borsigstraße gehen, dort ist das Möbelhaus auf der rechten Seite.
Der letzte Bus, mit dem man noch rechtzeitig zum Meldeschluss um 9.30 im Möbelhaus Mahler ankommt, fährt um 8.56 ab Ulmer Hauptbahnhof.
- Teilnehmer:** a) Die qualifizierten Mannschaften aus den Bezirks-Blitz-Mannschafts-Meisterschaften 2014, nach folgendem Schlüssel:

- 5 aus Stuttgart, 5 aus Unterland, 4 aus Neckar/Fils, 3 aus Oberschwaben, 3 aus Ostalb, 3 aus Alb/Schwarzwald
- b) Die vier bestplatzierten Mannschaften aus 2013. Dies sind:
SK Schmidlen/Cannst. 1, Stuttgarter SF 1,
SK Schwäbisch Hall 1, SC Erdmannhausen
- c) Ein Ausrichter-Freiplatz

Meldeschluss der Bezirke: Bitte alle Mannschaftsaufstellungen inkl. Kontaktadressen der Mannschaftsführer melden bis spätestens **01. Februar 2014** an Alexander Mayer (s.u.).

Aufstellung: Es gilt die verbindliche Aufstellungsreihenfolge entsprechend der Meldung aus den Bezirken. Von den gemeldeten 10 Spielern je Mannschaft sind 6 Spieler am Turniertag spielberechtigt. Diese sind bei Turnierbeginn anzugeben.

Rückmeldung: Jede teilnahmeberechtigte Mannschaft muss sich **bis spätestens 01. März 2014 zurückmelden** (vorzugsweise per E-Mail, s.u.) und somit ihre verbindliche Teilnahme am Turnier bestätigen bzw. absagen. **Ohne rechtzeitige Rückmeldung bis 01. März 2014, 24 Uhr, erlischt die Teilnahmeberechtigung.**

Bitte beachten: Mannschaften, die bei Nichtteilnahme nicht oder zu kurzfristig absagen, verlieren ihre Teilnahmeberechtigung für das Folgejahr.

Turnierleitung: Alexander Mayer (SVW) unter Mithilfe des SC Weiße Dame Ulm e.V.

Schiedsrichter: Falco Nogatz (FIDE Schiedsrichter)

Qualifikation: Die beiden erstplatzierten Mannschaften qualifizieren sich zur Deutschen Blitz-Mannschafts-Meisterschaft 2014.

Die besten vier Mannschaften qualifizieren sich für die Württembergische Blitz-Mannschafts-Meisterschaft 2015.

Modus: Vollrundensystem mit einer Bedenkzeit von 5 Minuten pro Spieler und Partie.

Wertung: Mannschaftspunkte und danach Brettunkte
Bei gleicher Wertung auf den Qualifikationsplätzen gibt es einen StICKkampf bzw. ein Runden-tourier unter den Gleichplatzierten.

Bei unentschiedenem Ausgang des StICKkampfes entscheidet

die Berliner Wertung (bei 2 Teilnehmern) bzw. die Brettunkte

(bei mehreren Teilnehmern). Falls es bei dem diesem StICKkampf dann noch immer keine Entscheidung gibt, entscheidet das Los.

Preise: Pokale und Sachpreise für die ersten Drei

Organisation: Alexander Mayer (Mitglied im SVW-Verbandsspielausschuss), Kirchstraße 17/3, 78647 Trossingen, Tel.: 07425/2070296 Mobil: 0173 / 2919671, E-Mail: alexandermayer@svw.info alternativ: alexandermayer@hotmail.de

Verpflegung: Wird von einem Restaurant, das sich daneben befindet, gewährleistet

Kontakt: Bezirksspielleiter Thomas Hartmann
Lehrerstraße 11, 89081 Ulm
Telefon: 0731/1436772
E-Mail: thomas.hartmann@svw.info

Alexander Mayer im Januar 2014

Spielbetrieb**Oberliga Württemberg****Runde 6; Spieltag: 09.02.2014 10:00 Uhr****SK Schmiden/Cannstatt 1 - SG Schwäbisch Gmünd 1 : 5,5 : 2,5**

Niklasch, Oliver - Jurek, Josef:0:1; Kabisch, Thilo - Weiss, Andreas:1:0; Trachtmann, Mark - Held, Paul:0:1; Holzhäuer, Mathias - Denisow, Jewgeny:1:0; Eisele, Steffen - Hönick, Andreas:½:½; Thoma, Christian - Gulde, Jürgen:1:0; Löhr, Markus - Reichert, Matthias:1:0; Krockenberger, Martin - Pohl, Walter:1:0;

SF Pfullingen 1 - SV Jedesheim 1 : 3,5 : 4,5

Nagelsdiek, Michael - Pikula, Dejan:0:1; Altenhof, Martin - Kessler, Luca:0:1; Bräuner, Uwe - Anistratov, Dmitriy:1:0; Banaszek, Marcin - Lukovic, Vladimir:0:1; Einwiller, Bernd - Stiepan, Hans-Michael:½:½; Nägele, Thomas - Vukovic, Dusan:1:0; Zymberi, Agron - Kranz, Armin:0:1; Einwiller, Dieter - Mayer, Arnd:1:0;

Post-SV Ulm 1 - Stuttgarter SF 2 : 5,5 : 2,5

Fritz, Roland - Fritsch, Rolf:½:½; Oberst, Thomas - Hofmann, Martin:0:1; Pieper, Thomas - Aksenov, Pavel:½:½; Engelhart, Achim - Seyfried, Claus:1:0; Stiller, Patrick - Gabriel, Robert:½:½; Preuß, Heiko - Wettengel, Alexander:1:0; Dörflinger, Josef - Gabriel, Josef:1:0; Uhlmann, David - Gerstenberger, Heinz:1:0;

SK Bebenhausen 1 - Stuttgarter SF 1 : 1,5 : 6,5

Dietzel, Jan-Arthur - Li, Chao:0:1; Bräuning, Rudolf Wilhelm - Benkovic, Petar:½:½; Braun, Georg - Strunski, Andreas:½:½; Latzke, Boris Alexander - Neyman, Igor:0:1; Carstens, Andreas - Nebolsina, Vera:0:1; Gibicar, Danijel - Kvetny, Mark:½:½; Kaulich, Philipp Theodor - Fischer, Sebastian:0:1; Kitzberger, Joachim - Mäurer, Christoph:0:1;

SK Sontheim/Brenz 1 - SF Deizisau 1 : 8 : 0

, -, +:;, -, -:;, -, -:;, -, -:;, -, -:;, -, -:;, -, -:;, -, -:;, -:;:

Pl.	Mannschaft	Sp.	MP	BP
1	Stuttgarter SF 1	6	11	32.0
2	SK Schmiden/Cannstatt 1	6	10	33.0
3	SK Bebenhausen 1	6	10	28.0
4	SK Sontheim/Brenz 1	6	7	28.0
5	SF Deizisau 1	6	6	23.0
6	Post-SV Ulm 1	6	4	22.0
7	SG Schwäbisch Gmünd 1	6	4	21.5
8	Stuttgarter SF 2	6	3	19.5
9	SV Jedesheim 1	6	3	14.0
10	SF Pfullingen 1	6	2	19.0

Verbandsliga Nord**Runde 6; Spieltag: 02.02.2014 10:00 Uhr****SV Stuttgart-Wolfbusch 1 - SC Böblingen 2 : 3 : 5**

Häcker, Alexander - Bauer, Peter:½:½; Behm, Simon - Remmler, Hans-Peter:1:0; Dietrich, Frank - Schröter, Samuel:1:0; Kalnins, Andris - Schmidt, Olaf:0:1; Häcker, Johannes - Behrendt, Clemens:0:1; Montigel, Philipp - Weisenburger, Horst:½:½; Riegel, Frank - Frolik, Erhard:0:1; Issaad, Pascal - Sautter, Elke:0:1;

SV Unterkochen 1 - SV Leonberg 1 : 2 : 6

Egle, Stefan - Günthner, Oliver:0:1; Egle, Martin - Schuh, Bernd:0:1; Holzmann, Jörg - Reck, Moritz:½:½; Fink, Torsten - Tran, Thanh Kien:½:½; Schäfer, Ronald - Stahl, Edgar:1:0; Junker, Hans-Dieter - Schlosser, Franz:0:1; Zirlik, Rudi - Thiele, Andreas:0:1; Basaran, Mehmet - Schenk, Arthur:0:1;

SC Erdmannhausen 1 - SC Feuerbach 1 : 6 : 2

Junesch, Gerhard - Beyer, Christian:½:½; Müller, Ralf - Zimmer, Armin:1:0; Gheng, Josef - Klehr, Winfried:1:0; Meier, Thomas - de Boer, Hans-Reiner:½:½; Schmidt, Tobias - Wenninger,

Ingo:½:½; Hüttig, Michael - Schuster, Gerhard:1:0; Mödinger, Roland - Feith, Bernhard:1:0; Piazza, Ralf - Herbert-Schweizer, Frank:½:½;

TSV Schönaich 1 - SC Grunbach 1 : 6,5 : 1,5

Volke, Karsten - Rabus, Berthold:½:½; Bunzmann, Dimitrij - Vielsack, Guido:+:-; Antunac, Goran - Ditter, Jürgen:½:½; Plenca, Julijan - Gritsch, Christoph:+:-; Plenca, Jadranko - König, Dirk:1:0; Hickl, Thomas - Schnabel, Andreas:1:0; Schnadt, Florian - Gaßmann, Linda:1:0; Wagner, Philipp - Mayer, Joachim:½:½;

SK Lauffen 1 - TSV Willsbach 1 : 5,5 : 2,5

Schnepf, Gunnar - Kolb, Wolfgang:1:0; Heidl, Thomas - Holzinger, Eugen:1:0; Scherer, Holger - Wartlick, Karl:1:0; Heerd, Thomas - Kleinknecht, Michael:1:0; Sattler, Wolfgang - Pfaff, Alexander:1:0; Geigle, Bruno - Wolf, Christian:½:½; Widmer, Axel - Lang, Ferdinand:0:1; Hofmann, Frank - Hähnle, Bernd:0:1;

Runde 7; Spieltag: 16.02.2014 10:00 Uhr**TSV Willsbach 1 - SV Stuttgart-Wolfbusch 1 : 4 : 4**

Kolb, Wolfgang - Häcker, Alexander:0:1; Holzinger, Eugen - Dietrich, Frank:1:0; Wartlick, Karl - Kalnins, Andris:1:0; Kleinknecht, Michael - Häcker, Johannes:0:1; Pfaff, Alexander - Montigel, Philipp:½:½; Wolf, Christian - Riegel, Frank:½:½; Lang, Ferdinand - Ludwig, Sebastian:-:+; Hähnle, Bernd - Kuhn, Magnus:1:0;

SC Grunbach 1 - SK Lauffen 1 : 1,5 : 6,5

Rabus, Berthold - Schnepf, Gunnar:0:1; Ditter, Jürgen - Heidl, Thomas:½:½; Gritsch, Christoph - Scherer, Holger:0:1; König, Dirk - Amos, Frank:0:1; Schnabel, Andreas - Heerd, Thomas:0:1; Gaßmann, Linda - Sattler, Wolfgang:0:1; Brun, Peter - Geigle, Bruno:½:½; Mayer, Joachim - Widmer, Axel:½:½;

SC Feuerbach 1 - TSV Schönaich 1 : 1 : 7

Kraft, Otto - Kuljasevic, Davorin:-:+; Glasbrenner, Nicolai - Volke, Karsten:-:+; Beyer, Christian - Bunzmann, Dimitrij:0:1; Zimmer, Armin - Plenca, Julijan:0:1; Klehr, Winfried - Plenca, Jadranko:0:1; de Boer, Hans-Reiner - Hickl, Thomas:1:0; Wenninger, Ingo - Schnadt, Florian:0:1; Schuster, Gerhard - Kübler, Marcus:0:1;

SV Leonberg 1 - SC Erdmannhausen 1 : 0,5 : 7,5

Ziegler, Frank - Junesch, Gerhard:-:+; Günthner, Oliver - Müller, Ralf:½:½; Schuh, Bernd - Gheng, Josef:0:1; Reck, Moritz - Meier, Thomas:0:1; Stahl, Edgar - Schmidt, Tobias:0:1; Schlosser, Franz - Haas, Wilhelm:0:1; Avdic, Zukri - Hüttig, Michael:0:1; Böhmler, Bernhard - Mödinger, Roland:0:1;

SC Böblingen 2 - SV Unterkochen 1 : 6 : 2

Bauer, Peter - Egle, Stefan:+:-; Remmler, Hans-Peter - Egle, Martin:½:½; Schröter, Samuel - Holzmann, Jörg:1:0; Schmidt, Olaf - Junker, Hans-Dieter:½:½; Behrendt, Clemens - Zirlik, Rudi:0:1; Weisenburger, Horst - Basaran, Mehmet:1:0; Frolik,

Pl.	Mannschaft	Sp.	MP	BP
1	TSV Schönaich 1	7	14	43.5
2	SC Erdmannhausen 1	7	12	44.0
3	SC Böblingen 2	7	11	33.5
4	SK Lauffen 1	7	7	26.0
5	SC Feuerbach 1	7	7	24.5
6	SV Stuttgart-Wolfbusch 1	7	6	24.5
7	SV Leonberg 1	7	5	24.5
8	TSV Willsbach 1	7	4	21.5
9	SV Unterkochen 1	7	2	19.5
10	SC Grunbach 1	7	2	18.5

Verbandsliga Süd**Runde 6; Spieltag: 02.02.2014 10:00 Uhr****SC Weiße Dame Ulm 1 - SV Ebersbach 1 : 3 : 5**

Smolny, Frieder - Grill, Bernd:½:½; Bathray, Johannes - Rupp, Michael:0:1; Fleischer, Frank - Kessler, Dietmar:½:½; Berning, Boris - Warthmann, Ralf:½:½; Gebhardt, Uwe - Junger, Werner:½:½; Wolf, Rainer - Junger, Ulrich:0:1; Lainburg, Viktor



- Hehn, Hartmut:½:½; Heinrich, Alexander - Mehrer, Michael:½:½;

SV Balingen 1 - SK Markdorf 1 : 3 : 5

Muschkowsky, Jürgen - Knödler, Dieter:0:1; Volz, Bernd - Schroeder, Johannes:½:½; Haller, Manfred - Jurisic, Zlatko:0:1; Dreyer, Andre - Zdzuj, Christian:½:½; Bender, Klaus - Oestreicher, Hans-Ulrich:½:½; Müller, Karl-Heinz - Arnold, Thomas:½:½; Jauch, Bernd - Wulf, Jürgen:0:1; Narr, Kevin - Patzelt, Nikolaus:1:0;

SV Tübingen 1 - TG Biberach 1 : 3 : 5

Roth, Jürgen Eugen - Mack, Wolfgang:½:½; Sonnberger, Reinhard - Sokratov, Stanislav:½:½; Khadempour, Farhad - Weiß, Oliver:½:½; Frick, Christoph - Schulze, Andreas:½:½; Weber, Klaus - Namyslo, Holger:½:½; Claus, Thomas - Birkenmaier, Rainer:0:1; Koppenhoefer, Bernhard - Bräunlin, Klaus:0:1; Heinlin, Aljoscha - Merk, Tobias:½:½;

SV Reutlingen 1 - SV Nürtingen 1 : 4 : 4

Bozic, Milan - Aring, Gerd:1:0; Popovic, Nenad - Kukofka, Dirk-Achim:0:1; Frey, Thomas - Auch, Stefan:-:++; Dimitriadis, Pavlos - Kill, Matthias:0:1; Maas, Oliver - Doll, Michael:½:½; Taras, Marian - Templin, Klaus-Dieter:1:0; Severin, Andreas - Hanak, Thomas:1:0; Breitschädel, Oliver - Gold, Stefan:½:½;

Runde 7; Spieltag: 16.02.2014 10:00 Uhr

SV Nürtingen 1 - SC Weiße Dame Ulm 1 : 3,5 : 4,5

Aring, Gerd - Bathray, Johannes:1:0; Kukofka, Dirk-Achim - Fleischer, Frank:½:½; Auch, Stefan - Egle, Heiko:0:1; Kill, Matthias - Gebhardt, Uwe:0:1; Doll, Michael - Wolf, Rainer:½:½; Templin, Klaus-Dieter - Hartmann, Thomas:½:½; Hanak, Thomas - Bitter, Frank:0:1; Gold, Stefan - Sturm, Bernhard:1:0;

TG Biberach 1 - SV Reutlingen 1 : 6 : 2

Mack, Wolfgang - Ninov, Nikolai:0:1; Sokratov, Stanislav - Bozic, Milan:1:0; Weiß, Oliver - Novoselski, Zoran:1:0; Schulze, Andreas - Dimitriadis, Pavlos:1:0; Namyslo, Holger - Maas, Oliver:1:0; Birkenmaier, Rainer - Taras, Marian:½:½; Weidel, Albrecht - Severin, Andreas:1:0; Bräunlin, Klaus - Breitschädel, Oliver:½:½;

SG KK Hohentübingen 1 - SV Tübingen 1 : 3 : 5

Hönsch, Matthias - Roth, Jürgen Eugen:1:0; Neurohr, Karsten - Sonnberger, Reinhard:½:½; Schmidt, Martin - Khadempour, Farhad:0:1; Schwerteck, Michael - Frick, Christoph:½:½; Jansen, Jörg - Weber, Klaus:0:1; Staufenberger, Bernd - Claus, Thomas:0:1; Heller, Julius - Koppenhoefer, Bernhard:½:½; Müller, Nils Samuel - Heinlin, Aljoscha:½:½;

SV Ebersbach 1 - SV Balingen 1 : 7,5 : 0,5

Grill, Bernd - Muschkowsky, Jürgen:1:0; Rupp, Michael - Volz, Bernd:1:0; Kessler, Dietmar - Haller, Manfred:1:0; Warthmann, Ralf - Dreyer, Andre:½:½; Junger, Werner - Müller, Karl-Heinz:1:0; Junger, Ulrich - Narr, Kevin:1:0; Hehn, Hartmut - Scheuer, Volker:1:0; Mehrer, Michael - Gomer, Dieter:1:0;

Pl.	Mannschaft	Sp.	MP	BP
1	SV Ebersbach 1	7	12	34.0
2	TG Biberach 1	6	9	28.0
3	SV Reutlingen 1	6	8	27.0
4	SV Tübingen 1	6	7	26.5
5	SK Markdorf 1	6	6	22.0
6	SG KK Hohentübingen 1	6	5	24.0
7	SC Weiße Dame Ulm 1	6	5	22.0
8	SV Nürtingen 1	6	3	21.0
9	SV Balingen 1	7	1	19.5
10	SK Bebenhausen 2	0	0	0.0

Verbandsjugendliga

Runde 2; Spieltag: 11.01.2014 14:00 Uhr

SK Bebenhausen 2 - SG KK Hohentübingen 1 : 3,5 : 2,5

Wendler, David - Müller, Nils Samuel:0:1; Grimm, Ling Leander - Maurer, Noah:1:0; Freiherr von Hauff, Christopher Vincent - Hurm, Marius:0:1; Wendler, Simon - Staufenberger, Philipp:1:0; Deubel, Silas Rainer - Hurm, Yannik:1:0; Müsle, Julian - Hurm,

Moritz:½:½;

SC Laupheim 1 - SF HN-Biberach 1 : 1,5 : 4,5

Aberle, Breno - Arns, Alexander:0:1; Engelniederhammer, Fabian - Hoffmann, Jens:½:½; Janson, Gregor - Eurich, Alexander:1:0; Pacewski, Julien - Mütsch, Annmarie:0:1; Maucher, Matthias - Triantafillidis, Simeon:0:1; Aberle, Frederico - Fischer, Patrick:0:1;

SV Jedesheim 1 - Stuttgarter SF 1 : 2,5 : 3,5

Lerch, Matthias - Kvetny, Mark:0:1; Goda, Robert-Rene - Haak, Moritz:½:½; Löffler, Florian - Forster, Lukas:1:0; Thoma, Axel - Kuzyak, Vadym:0:1; Bossinger, Patrick - Dentic, Amar:0:1; Grünwald, Max - Stephan, Paul:1:0;

SV Stuttgart-Wolfbusch 1 - VfL Sindelfingen 1 : 4,5 : 1,5

Kuhn, Magnus - Fais, Sami:½:½; Dölker, Kai - Bastian, Kevin:-:++; Dallinger, Moritz - Langer, Niklas:1:0; Weber, Simon - Müller, Daniel:1:0; Kobald, Pierre - Haug, Tim:0:1; Kobald, Jacqueline - Spasovski, Marko:1:0;

Runde 3; Spieltag: 15.02.2014 14:00 Uhr

SG KK Hohentübingen 1 - VfL Sindelfingen 1 : 5,5 : 0,5

Müller, Nils Samuel - Fais, Sami:½:½; Maurer, Noah - Müller, Daniel:1:0; Hurm, Marius - Spasovski, Marko:1:0; Staufenberger, Philipp - Trunk, Enrico:1:0; Häcker, Martin - , :+:-; Hildebrand, Dominik - , :+:-;

Stuttgarter SF 1 - SV Stuttgart-Wolfbusch 1 : 5,5 : 0,5

Kvetny, Mark - Kuhn, Magnus:1:0; Haak, Moritz - Dallinger, Moritz:1:0; Forster, Lukas - Erben, Katrin:-:++; Kuzyak, Vadym - Naizghi, Agazit-Aida:-:++; Dentic, Amar - Kobald, Pierre:1:0; Nägele, Johannes - Kobald, Jacqueline:½:½;

SF HN-Biberach 1 - SV Jedesheim 1 : 6 : 0

Arns, Alexander - , :+:-; Hoffmann, Jens - , :+:-; Triantafillidis, Zoe - , :+:-; Eurich, Alexander - , :+:-; Pajak, Jan-Sebastian - , :+:-; Mütsch, Annmarie - , :+:-;

SK Bebenhausen 2 - SC Laupheim 1 : 4 : 2

Wendler, David - Aberle, Breno:½:½; Grimm, Ling Leander - Janson, Gregor:1:0; Freiherr von Hauff, Christopher Vincent - Janson, Robert:½:½; Wendler, Simon - Angele, Daniel:-:++; Deubel, Silas Rainer - Pacewski, Julien:1:0; Müsle, Julian - Maucher, Matthias:0:1;

Pl.	Mannschaft	Sp.	MP	BP
1	SF HN-Biberach 1	3	6	15.5
2	Stuttgarter SF 1	3	6	12.5
3	SK Bebenhausen 2	3	4	8.5
4	SG KK Hohentübingen 1	3	3	11.0
5	SV Stuttgart-Wolfbusch 1	3	3	8.0
6	SV Jedesheim 1	3	2	6.0
7	SC Laupheim 1	3	0	6.0
8	VfL Sindelfingen 1	3	0	4.5

Ausbildung

armin.dorner(ät)svw.info

Die Trainerlizenz läuft 2014 ab?

Fortbildungslehrgang Anfang Oktober

Eine gültige C-Trainer-Lizenz muss spätestens alle vier Jahre durch einen Fortbildungslehrgang (mindestens 15 Übungseinheiten) aufgefrischt werden, wenn die Zuschüsse nicht verloren gehen sollen.

Bei rund 50 C-Trainern im Schachverband Württemberg läuft die Lizenz 2014 ab. Etlichen Übungsleitern droht zudem der Verlust des Trainerscheins, weil in den Vorjahren die Verlängerung versäumt worden ist.

Der SVW veranstaltet deswegen erneut - wie 2013 - an der Sportschule Ruit zwei Fortbildungs-Lehrgänge für C-Trainer.

Der erste Kurs fand im Februar statt, die zweite Chance bietet sich von

Freitag, 3. bis Sonntag, 5. Oktober

(Anmeldeschluss Sonntag, 7. September; auf 20 Teilnehmer begrenzt)

Die Lehrgangszeiten:

Freitag, von 14.15 Uhr bis 20.30 Uhr,

Samstag von 8.30 bis 20.30 Uhr,

Sonntag von 8.30 Uhr bis 12 Uhr.

Es besteht Anwesenheitspflicht.

Die Kosten für Übernachtung im Doppelzimmer und Vollpension (vom Abendessen am Freitag einschließlich Mittagessen am Sonntag) übernimmt der Schachverband Württemberg. Einzelzimmerwunsch bitte selbst bei der Sportschule Ruit in Ostfildern eine Woche vor Lehrgangsbeginn melden.

Die Lehrgangsgebühr beträgt 50 Euro

(davon 20 Euro für Lehrgangsmaterialien).

Die Überweisung auf das Konto des Schachverbands Württemberg gilt als verbindliche Anmeldung.

Kontonummer 44 00 63 683, Kreissparkasse Ostalb, BLZ 614 500 50.

bzw.:

IBAN: DE80 6145 0050 0440 0636 83

BIC: OASPDE6AXXX

Stichwort: C-Trainer-Fortbildung.

Schriftliche Anmeldung beim

Ausbildungsreferenten Armin Dorner

(E-Mail armin.dorner@hotmail.de oder armin.dorner@svw.info).

Dabei bitte Name, Schachverein und -bezirk, Post- und E-Mailadresse, Telefon, DWZ, Geburtsdatum angeben.

Der Ausbildungsreferent gibt gerne weitere Auskünfte, auch unter Telefon: 08381-7873.

Württembergische Schachjugend

v.mutschelknaus@twsj-schach.de

E-Mail-Adressen haben d. einheitliche Form: E-Mail(1): vorname.nachname@twsj-schach.de oder E-Mail(2): Vornamen-Initiale.nachname@twsj-schach.de (siehe Bsp.oben)

Verbandsjugendleiter: Yves Mutschelknaus, Grubenäcker 87, 70499 Stuttgart, Tel.: 0711/862 08 02, E-Mail(2); **2. Vors.:** Thomas Müller, Konrad-Witz-Str. 6, 78628 Rottweil, Tel.: 0160/785 94 76, E-Mail(2); **Kassenwart:** David Blank (komm.), Robert-Koch-Str. 124, 73760 Ostfildern, Tel.: 0711-71950290, E-Mail(2); **Spielleiter:** Steffen Erfle, Heilbronner Str. 80, 71732 Tamm, Tel.: 07141 601129, E-Mail(2); **Presse-Referent:** Carl Fürderer, Agnes-Karll-Weg 3, 89075 Ulm, Tel.: 0731 382541, E-Mail(2); **Ref. f. Ausbildung:** Moritz Kracke, Schützenberg 1, 72525 Dottingen, Tel.: 0176/96498535, E-Mail(1); **Breiten-+Freizeitsport:** Tobias Reuß, Neckarstraße 6/2, 74399 Walheim, Tel.: 0176 42602877, E-Mail(2); **Ref. f. Schulschach:** Bernd Grill, Springenstr. 32, 89551 Königsbronn, Tel.: 07328/924697, E-Mail(1); **Jugendsprecher:** Sonja Baumann, Colmarer Str. 15, 70435 Stuttgart, E-Mail(2); **Schriftführer:** Nhi Lang Huynh, Breitenwaldstraße 12, 70599 Stuttgart, Tel.: 0176 9981354, E-Mail(2); **Beisitzer Spielausschuss:** Carl Fürderer (s.o.); Johannes Bay, Schulstraße 13, 71540 Murrhardt, Tel.: 07192 935191, E-Mail(1); Tobias Reuß (s.o.); Christian Erfle, Geislinger Weg, 6, 71732 Tamm, Tel.: 07141 604998, E-Mail(2); Alexander Hande, Drosselweg 30, 70734 Felbach, Tel.: 0711 50452094, E-Mail(1); Jürgen-Oliver Klinger, Bonfelder Str. 8, 74078 Heilbronn, Tel.: 0151 21485738, E-Mail(1); Andreas Warsitz, Melitta-Schöpf-Str. 6, 76137 Karlsruhe, Tel.: 0721 60561974, E-Mail(1); **Konto:** Baden-Württembergische Bank, Konto Nr.: 688 71 31, BLZ: 600 501 01

keine Berichte

Breitenschach

walter.pungartnik@svw.info

keine Berichte

Problemschach

wolfgang.erben@svw.info

Noch mehr Symmetrie

Angeregt durch Michael Schlosser habe ich mich 2012 mit Asymmetrie-Aufgaben im **Shogi**, dem japanischen Schach, beschäftigt. Hauptziel war, Begründungen für Asymmetrie zu finden, die im Schach nicht möglich sind. Dabei sollte möglichst eine Beispiel-Aufgabe entstehen, die für Schachspieler verdaulich ist, ohne zuvor die kompletten Shogi-Regeln zu studieren.

Das Resultat kann auf einem normalen Schachbrett dargestellt werden (nachstehendes Diagramm), obwohl das Shogi-Brett größer ist. Zusätzliche Reihen und Linien ändern nämlich nichts und als Figuren werden neben dem König nur Turm und Läufer verwendet. Der Läufer schaut zunächst nur zu und steht deshalb außerhalb des Brettes.

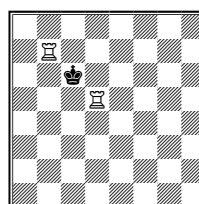

Der Turm in der **Beförderungszone** darf bei jedem Zug umwandeln und dann auch auf diagonal benachbarte Felder ziehen.

Der Turm außerhalb darf umwandeln, wenn er in die Beförderungszone zieht.

Der Läufer darf statt eines Zuges auf einem freien Feld eingesetzt werden.

Gefordert ist ein Matt in drei Zügen, wobei jeder weiße Zug Schach bieten muss. Auch wenn Weiß den Läufer einsetzt, muss dies mit Schach geschehen. Wichtig ist noch, dass Schwarz ebenfalls einsetzen darf. Was er einsetzt, ist für die Lösung der Aufgabe aber belanglos.

Das Einsetzen von Figuren dürfte den meisten Schachspielern vom **Tandem** her vertraut sein. Problemisten würden von einem **Taschenläufer** sprechen.

Die Aufgabe als Shogi-Diagramm

Für das Verständnis meiner Aufgabe reicht die Darstellung auf dem Schachbrett. Die „offizielle“ Veröffentlichung soll aber als Shogi-Diagramm geschehen:

Aufgabe 1: Wolfgang Erben, 2012, Urdruck (vermutlich Vorgänger in Japan)



5-züiges Tsume

Besonderheiten im Shogi, soweit hier relevant:

- Es gibt kein Schachbrettmuster. (Bei langen Läuferzügen muss man also gut „peilen“.)
- Die Figuren werden durch chinesische Schriftzeichen (Kanjis) angegeben.
- Die Nummerierung der Linien geschieht von rechts nach links mit arabischen Ziffern.
- Die Nummerierung der Reihen erfolgt von oben nach unten mit chinesischen Zahlzeichen. International werden diese

häufig durch die Buchstaben a bis i ersetzt.

- e) Bei der Forderung wird jeder Halbzug getrennt gezählt. Zu einem Matt in drei Zügen gehören fünf Halbzüge. **Tsume** bedeutet, dass jeder Zug des Angreifers Schach geben muss.

Weitere Informationen finden Sie in Artikeln von 2010. Schauen Sie dazu im Archiv des SVW

(<http://schachzeitung.svw.info/?jahr=2010>) in die Ausgaben vom Oktober (ab Seite 5) und November (ab Seite 6).

In Stuttgart gibt es eine **Shogi-Gruppe**, die sich immer **donnerstags um 18 Uhr im Forum 3** (Gymnasiumstraße 21A, 70173 Stuttgart) trifft. **Gäste sind willkommen.**

Die Lösung

Die Darstellung erfolgt wieder auf dem Schachbrett. Der beförderte Turm, der **Drache**, wird hierbei durch eine Dame repräsentiert. Beachten Sie, dass der Drache schwächer ist als eine Dame. Diagonal darf er nur ein Feld weit ziehen. Zur Notation: + bedeutet beim Shogi **Beförderung** (und nicht Schach!), * kennzeichnet das **Einsetzen** einer Figur.

1.Td5-d7+! Kc5 (nachstehend linkes Diagramm). Nun kommt der Läufer zum Einsatz. Aber wo? Probieren wir **2.L*e3** (mittleres Diagramm). Auf **2... Kc4** folgt dann **3.Dd4#** (rechtes Diagramm).

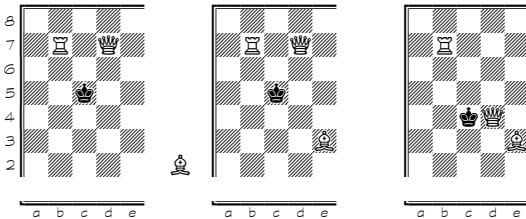

Aber Schwarz kann sich besser verteidigen. Er darf schließlich auch einsetzen: **2.L*e3? B*d4!** (nachstehend linkes Diagramm). Was Schwarz einsetzt ist gleichgültig. Es wird nicht matt. Nach **3.Dxd4** (mittleres Diagramm) hat der König das Fluchtfeld c6.

Deshalb muss der Läufer auf der anderen Seite – symmetrisch zur c-Linie – eingesetzt werden: **2.L*a3!** (rechtes Diagramm)

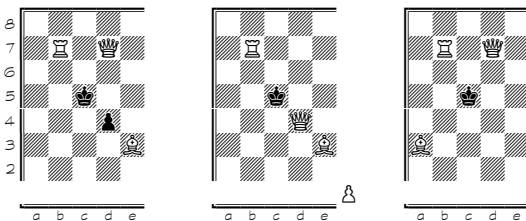

Hier rettet das Einsetzen nicht: **2... B*b4** (nachstehend linkes Diagramm) **3.Txb4+#** (mittleres Diagramm). Ein kleiner, aber – wie ich finde – netter Asymmetrie-Effekt. Auf **2... Kc4** folgt symmetrisch zu oben **3.Tb4+#** (rechtes Diagramm).

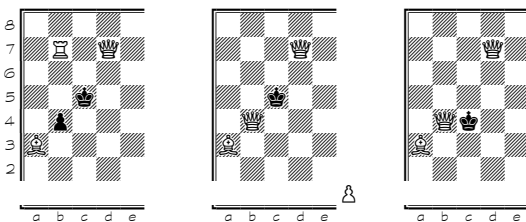

Übrigens: Geschlagene Steine wechseln im Shogi die Seite und können später eingesetzt werden. Im vorstehend mittleren Diagramm (und dem darüber) wird der zuvor geschlagene (schwarze) Bauer deshalb unten rechts (als weißer Bauer) angezeigt. Für die Lösung ist das aber irrelevant.

Vollständige Symmetrie zur Diagonalen a8h1

In der Ausgangsstellung (nachstehend linkes Diagramm) stehen

alle Steine auf der Diagonalen a8h1. Diese teilt das Brett in zwei „gleiche“ (*mathematisch*: kongruente) Teile. Warum sollte also mit der Lösung **1.Td5-d7+** (mittleres Diagramm) nicht der zu dieser Diagonalen symmetrische Zug funktionieren? Höchst einfach: Die Beförderungszone (obere drei Reihen) ist eben nicht diagonal symmetrisch. Der symmetrische Zug **1.Td5-b5** erfolgt komplett außerhalb und muss daher ohne Beförderung geschehen (rechtes Diagramm). Die Bedingung, Schach zu bieten, ist nicht erfüllt!

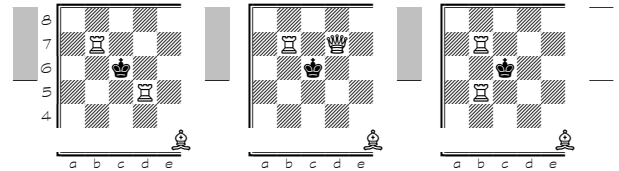

Eingeschränkte Symmetrie zur Diagonalen a4e8

Die Stellung ist auch zur Diagonalen a4e8 symmetrisch. Diese Diagonale teilt das Brett aber in zwei unterschiedlich große Teile. Der obere Teil ist wesentlich kleiner. Zu klein, damit eine Spiegelung der Lösung klappt; noch zu groß, um eine neue Lösung zu ermöglichen (siehe nächsten Abschnitt (*Verschiebungen*)).

Zur Lösung **1.Td5-d7+ Kc5** symmetrisch wäre **1.Tb7-d7+ Kb6** (nachstehend linkes Diagramm). Das der Lösung entsprechende Einsetzen des Läufers müsste dann außerhalb des Brettes geschehen (mittleres Diagramm).

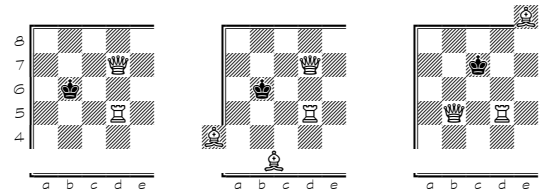

Zu diesem Fehlversuch bezüglich der Diagonalen a8h1 vollständig symmetrisch ist **1.Tb7-b5+ Kc7 L*e9???** (vorstehend rechtes Diagramm). Die Asymmetrie der Beförderungszone ist hier irrelevant.

Verschiebungen

Verschiebt man die Ausgangsstellung um ein Feld nach links (nachstehend linkes Diagramm), dann scheitert die bisherige Lösung: **1.Tc5-c7+? Kb5** (mittleres Diagramm), weil auf der richtigen Seite kein Platz für das Einsetzen des Läufers ist. Der König ist jetzt aber näher am linken Rand. Dadurch gibt es eine neue Lösung: **1.Ta7-c7+ Ka6 2.L*c8 B*b7** (rechtes Diagramm) **3.Dxb7#**. Diese ist jedoch zweifach dualistisch. Für das Verständnis der Duale (**3.Lxb7+#; 2.L*b7 Ka7 Ta5#**) reichen die hier vorgestellten vereinfachten Regeln aber nicht aus (→ Oktober 2010).

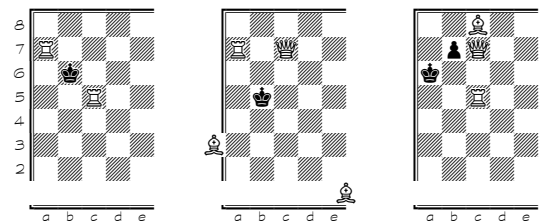

Interessant ist, dass auch jede andere Verschiebung die Aufgabe zerstört. Verlässt der obere Turm (b7) die Beförderungszone wird die Aufgabe unlösbar, ansonsten dualistisch oder gar nebenlöslich. Duale und Nebenlösungen ergeben sich aus den bisherigen Betrachtungen durch reine Symmetrie-Überlegungen.

Wie sieht das in den folgenden drei Fällen aus? (Übung).

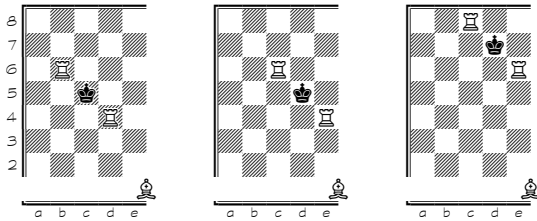

Quellen und Vorgänger

Im Gegensatz zum Schach besitzen im Shogi nahezu alle Steine eine unsymmetrische Gangart (→ November 2010). Eine legale Aufgabe mit – inklusive der Gangarten – zweifacher Symmetrie kann dadurch neben dem schwarzen König insgesamt höchstens noch vier weitere Steine enthalten: zwei Läufer und zwei Türme (jeweils eventuell befördert). Die Möglichkeiten sind dadurch extrem eingeschränkt. Ich gehe deshalb davon aus, dass die von mir gefundene Stellung in Japan schon irgendwo veröffentlicht wurde. Ich kenne aber keine Quelle.

Die im vorigen Beitrag vorgestellte Aufgabe von Speckmann mit einer ähnlichen Ausgangsstellung (gleiche relative Position von König und Türmen) ist natürlich nicht als Vorgänger anzusehen, da sie völlig andere Bedingungen besitzt.

Glossar

Shogi (→ Oktober 2010): Das japanische Schach. Der wesentlichste Unterschied zum (westlichen) Schach ist, dass geschlagene Figuren in die Armee des Gegners wechseln. Dieser hat sie **in der Hand** und kann sie später – statt eines normalen Zuges – an einer (fast) beliebigen freien Stelle einsetzen.

Tsume (→ Oktober 2010): eine Folge von Schachgeboten, an deren Ende der gegnerische König Matt gesetzt ist.

Lösung der Übung

Links: 1.Td4-d6+ Kc4 2.L*a2! wie in Aufgabe 1, aber auch punktsymmetrisch 1.Tb6-b4+ Kc6 2.L*e8!

Mitte: 1.Te4-e6+ und 1.Tc6-c4+ wie eben, zusätzlich 1.Tc6-e6+ Kc5 2.L*a3.

Rechts: 1.Tc8-e8+ Kc7 2. L*a5! und 1.Te6-e8+ Kd6 2. L*b4! (2.L*a3 gilt im Shogi nicht als Dual) wie in Aufgabe 1, 1.Tc8-c6+ Kd8 2.L*b6/L*c7 wie bei Verschiebung von Aufgabe 1 um ein Feld nach links.

Senienschach

24. Württembergische Senioren-Mannschaftsmeisterschaft 2013/14

Runde 2; Spieltag: 25.01.2014 10:00 Uhr

Stuttgarter SF 1 - TSV Willsbach 1 : 3,5 : 0,5

Gabriel, Josef - Kolb, Wolfgang:½:½; Wolf, Walter - Lang, Ferdinand:1:0; Gerstenberger, Heinz - Hohl, Rudolf:1:0; Schmid, Hartmut - Gerlach, Walter:1:0;

SF Pfullingen 1 - SV Dettingen Erms 1 : 3,5 : 0,5

Banaszek, Marcin - Doster, Horst:½:½; Blöck, Detlef - Kaltenbach, Horst:1:0; Born, Bernd-Ludger - Harder, Siegfried:1:0; Henn, Gerhard - Notz, Manfred:+:-;

SG Schwäbisch Gmünd 1 - SC Sillenbuch 1 : 1 : 3

Roth, Lothar - Lau, Peter:½:½; Schmieder, Siegfried - Jäger, Hans-Ulrich:0:1; Miller, Martin - Kuhnke, Frank:0:1; Tannhäuser, Wernfried - Rieger, Helmut:½:½;

SV Nürtingen 1 - SV Tübingen 1 : 0,5 : 3,5

Welser, Kurt - Frick, Christoph:0:1; Schieweck, Gert - Bräunlin,

Klaus:0:1; Kukulka, Georg - Schulz, Christian:½:½; Kindermann, Franz - Hallmann, Eberhard:0:1;

SGem Vaihingen-Rohr 1 - SC Neckarsulm 1 : 3 : 1

Sukatsch, Manfred - Drofenik, Branko:1:0; Ölke, Erhard - Krämer, Heinz:1:0; Thomae, Eberhard - Thullner, Johann:0:1; Dürr, Hanno - Schenk, Klaus:1:0;

SV Balingen 1 - SF Pfullingen 2 : 0 : 4

Müller, Karl-Heinz - Klein, Mark:0:1; Karan, Vladimir - Aralbaev, Daurenbek:0:1; Riedlinger, Hans - Liebert, Wolfgang:0:1; Stroh, Valentin - Tomashevskyy, Leonid:0:1;

Runde 3; Spieltag: 15.02.2014 10:00 Uhr

SV Tübingen 1 - SC Sillenbuch 1 : 4 : 0

, - , +:-; , - , +:-; , - , +:-; , - , +:-;

SC Neckarsulm 1 - SV Balingen 1 : 1 : 3

Drofenik, Branko - Müller, Karl-Heinz:0:1; Felbinger, Dieter - Karan, Vladimir:0:1; Krämer, Heinz - Riedlinger, Hans:1:0; Thullner, Johann - Stroh, Valentin:0:1;

→ Die Resultate der restlichen Partien wurden am Sonntag, 15.02.2014 nicht (online) eingegeben.

Tabelle nach der 3.Runde

Pl.	Mannschaft	Sp.	MP	BP
1	SV Tübingen 1	3	5	9.5
2	Stuttgarter SF 1	2	4	7.5
3	SF Pfullingen 1	2	4	6.5
4	SC Sillenbuch 1	3	3	5.0
5	SF Pfullingen 2	2	2	5.5
6	SV Balingen 1	3	2	4.0
6	TSV Willsbach 1	2	2	4.0
8	SGem Vaihingen-Rohr 1	2	2	3.5
9	SV Dettingen Erms 1	2	2	3.0
10	SG Schwäbisch Gmünd 1	2	1	3.0
11	SV Nürtingen 1	2	1	2.5
12	SC Neckarsulm 1	3	0	2.0

Runde 4 am 22.03.2014 um 10:00 Uhr

SVW – Service

walter.pungartnik(at)svw.info

ACHTUNG VEREINE !!

Nutzen Sie die SVW - Ehrungsmöglichkeit für erfolgreiche Schachspieler, verdiente Schachfunktionäre oder Schachförderer.

Die SVW-Ehrenordnung ermöglicht eine breite und mehrstufige Ehrung im sportlichen Bereich und auf der Funktionärsseite, bis hin zum Förderer eines Schachvereins. Ferner können Ehrungsanträge bis zur **Bronzenen Ehrennadel** von den **Bezirken und der WSJ** in eigener Verantwortung und Regie entschieden und genehmigt werden. Nutzen Sie diesen verkürzten Antragsweg um verdiente Persönlichkeiten in Ihrem Verein zu ehren und auszuzeichnen.

Dieser Aufruf ist ganz besonders an Vereine und Abteilungen gerichtet, die 2014 ein „Jubiläum“ feiern !

Wer kann wie geehrt werden ?

Es gibt folgende Ehrungsstufen:

Ehrenbrief, Bronzene- Silberne- und Goldene Ehrennadel und die Ehrenmitgliedschaft.

Es gibt auch im sportlichem Bereich die dreistufige Ehrung „**Bronze, Silber und Gold** „

Der **Ehrenbrief** und die **Bronzene Ehrennadel** können auch für ehrenamtliche und fördernde Tätigkeit auf Vereinsebene verliehen werden.

Die **Ehrung von Jugendlichen**, bis 21 Jahre, ist ebenfalls möglich.

Antragsberechtigte sind: Die Vorstandsmitglieder der Schachvereine und Schachabteilungen, sowie die Mitglieder der Kreisbezirks- und Verbandsorgane.

Entscheidungsebene:

- Der Bezirksvorstand bis zur Bronzenen Ehrennadel
- Das Verbands-Präsidium bis zur Silbernen Ehrennadel
- Das Erweiterte Verbandspräsidium für die Goldene Ehrennadel
- Der Verbandstag für die Ehrenmitgliedschaft und Ehrenpräsident

Eine geheime Abstimmung erfolgt nur auf Antrag.

Die genauen **Ehrungsrichtlinien** finden Sie auf unserer SVW-Homepage www.svw.info unter „SVW-Service“ => „Download/Formulare“.

Ich möchte die Vereine und Ihre Verantwortlichen ermuntern, öfters von diesem Instrument der Anerkennung und des Dankes Gebrauch zu machen, denn ohne engagierte Ehrenamtliche oder ohne den „Fleißigen Helfern“, läuft im Vereine fast nichts. Ferner sollten die Mitglieder im zweiten Glied auch ruhig mal den 1. Vorsitzenden für eine Ehrung vorschlagen, denn er kann dies wohl schlecht für sich selbst tun. Denken Sie bitte daran, dass auch entsprechende Ehrungsanträge beim Sportkreis gestellt werden können.

Schachvereine oder Schachabteilungen, die **2014 ein Vereinsjubiläum** (25-, 50- 75- usw. Jahre) feiern, können dafür einen **SVW-Jubiläumszuschuss** beantragen.

Die Voraussetzung und Regelungen dafür finden Sie auf der SVW-Homepage unter „SVW-SERVICE“ => „Service“ => SVW-Jubiläumszuschuss.

Walter Pungartnik, Vizepräsident.

ACHTUNG VEREINE:

Wenn Sie mit Ihrem Verein, vom **Jan. bis Juli 2014**, einen **Anfängerschachkurs im Verein** oder eine **Schach-AG** in einer Schule durchgeführt und dafür keinen Zuschuss vom WLSB erhalten haben, können Sie bei mir einen **SVW- Zuschuss von € 50.-** beantragen.

Voraussetzung:

Anfängerschachkurs: Eine Kopie einer öffentlichen Ausschreibung (z.B. Presseartikel, Homepageseite, Amtsblatt) und der Schachkurs sollte mind. 18 Unterrichts -Einheiten umfassen.

Schach-AG: Bestätigung der Schule und die Bestätigung der Vereinsführung, dass es dafür keinen WLSB-Zuschuss gab. Bei beiden Zuschussmöglichkeiten sollte wenigstens ein kurzer Bericht darüber (z.B. Presse, Homepage,) erstellt werden.

Antragsfrist: Ende Juni 2014.

Die Anträge sind an den Breitenschachreferent des SVW, Walter Pungartnik zu richten. Tel.07042-12508 oder Email: walter.pungartnik@svw.info.

Denken Sie auch rechtzeitig an den **Zuschussantrag für eine Schach-AG** beim WLSB für das Schuljahr 2014/15. Antragsfrist, 30. April 2014. Die Ausschreibungsunterlagen können sie ab ca. Mitte März auch unter www.wlsb.de/ einsehen.

WICHTIG:

Die Anträge für diese Kooperationsmaßnahmen können nur noch online über das Internetportal "meinWLSB" gestellt werden

Walter Pungartnik
Breitenschachreferent

Das Grüne Band

Liebe Schachvereine,

das „**Grüne Band für vorbildliche Talentförderung im Verein**“ zeichnet auch 2014 wieder Konzepte konsequenter Nachwuchsarbeit aus, unabhängig davon, wie groß der Verein oder wie populär die Sportart ist.

Dies ist eine große Chance für erfolgreiche und aktive Schachvereine, die auch schon vorzeigbare Leistungen erzielten.

„Das Grüne Band“ legt diesmal Schwerpunkte bei Talentsichtung, Talentförderung, Training- und Ausbildung, Kaderentwicklung, sowie bei Präventionsmaßnahmen gegen Sucht und sexualisierte Gewalt. Mit der **Prämierung erhalten die Vereine je 5.000 €** zugunsten Ihrer Nachwuchsförderung und Jugendarbeit.

Die Bewerbung erfolgt über den Spitzenverband DSB und muss dort bis 31.März 2014 vorliegen. Der DSB schlägt dann, bei mehreren Bewerbungen, max. 3 Vereine zur Auszeichnung vor.

Die Bewerbungsunterlagen können auch online ausgefüllt werden und sind über das Internet, www.dasgrueneband.com erhältlich.

Haben Sie Mut zur Bewerbung, spielen Sie mal für einige Stunden kein Schach sondern greifen Sie mal zum Kugelschreiber oder setzten Sie sich an den PC und bewerben Sie sich mit Ihrem Verein. Ich wünsche Ihnen viel Erfolg dabei.

Walter Pungartnik
Breitenschachreferent
Jan. 2014

Dokumentation der Schach Zeitung ab 2012 Wichtige, bisher erschienenen Beiträge und Hinweise

- Aufruf für Ehrungen u. Jubil.Zuschuss	März 14
- Schach-AG u. Schachkurszuschuss	März 14
- Bewerbung für das Grüne Band	Feb.14
- Aufruf für Zuschussabrechnung 2013	Nov./Dez.13
- Schach-AG u. Schachkurszuschuss	Sep. 13
- SVW Zuschuss-Regelungen im Breitenschach	Mai 13
- WLSB Anmeldg. für Schach-AG 2013/14	Apr. 13
- WLSB Hinweise auf ÜL-Freibeträge	Apr. 13
- WLSB Warnung „Abzocke“	Apr. 13
- Schachverein im Blickpunkt – Vereinsberatg.	März. 13
- Aufruf für Ehrungen	Feb.13
- Was versteht man unter Breitenschach?	Dez. 12
- Hinweis auf KfZ-Zusatzversichg.	Juli 12
- SVW-Service auf der SVW-Homepage	Juni 12
- Hinweis auf Nicht-Mitgliederversicherung	Mai 12
- Schachverein im Blickpunkt – Vereinsberatg.	Jan. 12



Terminkalender

Stand: 16.02.2014

Der Terminkalender wird ausschließlich vom SVW geführt, nicht von der Redaktion der Schach-Zeitung Württemberg.

Die Vereine tragen Ihre Turniere und Termine selbst online ein wie folgt: www.svw.info --> Termine --> Eintragen"

Falls Probleme: E-mail an [termine\(at\)svw.info](mailto:termine(at)svw.info)

Allg. Kalender

- 02.03.2014** 20. Heidenheimer Presseturnier
- 08.03.2014** Der Schachclub Magstadt lädt am 8. März zum 14. Magstadter Jugendturnier + Württ. Amateurmeisterschaft ein
- 13.03.2014** Offene Vereinsmeisterschaft Heilbronner Schachverein
- 15.03.2014** 15. Mosbacher Schnellschach-Open
- 22.03.2014** 19. Römer Frühlings-Schachturnier für Kinder und Jugendliche
- 26.03.2014** VfL Sindelfingen - Monats-Blitzcup
- 29.03.2014** 3.Biberacher-Jugend-Pokal-Turnier
4.Biber-Jugend-Cup
- 11.04.2014** 6. Erdmannhäuser-Schnellschach-Serie
6. Erdmannhäuser-Schnellschach-Serie
- 17.04.2014** 18. Int. Neckar-Open in Deizisau A-Open
18. Int. Neckar-Open in Deizisau B-Open
18. Int. Neckar-Open in Deizisau C-Open
- 19.04.2014** 14. Deizisauer Kinder- und Jugendopen
- 30.04.2014** VfL Sindelfingen - Monats-Blitzcup
- 04.05.2014** 15. Offene Riedlinger Stadtmeisterschaft
- 09.05.2014** 6. Erdmannhäuser-Schnellschach-Serie
6. Erdmannhäuser-Schnellschach-Serie
- 11.05.2014** 29. Merzhäuser Schnellschachturnier
- 17.05.2014** Schachtriathlon Wetzisreute
DJEM-Vorbereitungslehrgang
- 28.05.2014** VfL Sindelfingen - Monats-Blitzcup
- 29.05.2014** Internationale Stuttgarter Stadtmeisterschaft
- 06.06.2014** 6. Erdmannhäuser-Schnellschach-Serie
6. Erdmannhäuser-Schnellschach-Serie
- 07.06.2014** 19. Reutlinger Open
- 19.06.2014** Esslinger Schachopen
- 22.06.2014** 8. Schach im Schloss SC Künzelsau
8. Schach im Schloss SC Künzelsau
- 04.07.2014** 6. Erdmannhäuser-Schnellschach-Serie
6. Erdmannhäuser-Schnellschach-Serie
- 12.07.2014** D3/4-Kader-Lehrgang
D3/4-Kader-Lehrgang
- 19.07.2014** GKL-Mädchenlehrgang
GKL-Mädchenlehrgang
GKL-Talentsichtung
GKL-Talentsichtung
- 01.08.2014** 6. Erdmannhäuser-Schnellschach-Serie
6. Erdmannhäuser-Schnellschach-Serie
- 02.08.2014** OS Seniorenmeisterschaft 2014
- 05.09.2014** 6. Erdmannhäuser-Schnellschach-Serie
6. Erdmannhäuser-Schnellschach-Serie
- 10.10.2014** 6. Erdmannhäuser-Schnellschach-Serie
6. Erdmannhäuser-Schnellschach-Serie

SVW-Kalender

- 23.02.2014** Oberliga
- 28.02.2014** Verbandsspielfreies Wochenende
- 08.03.2014** Der Schachclub Magstadt lädt am 8. März zum 14. Magstadter Jugendturnier + Württ. Amateurmeisterschaft ein
Der Schachclub Magstadt lädt am 8. März zum 14. Magstadter Jugendturnier + Württ. Amateurmeister-

- schaft ein
- 16.03.2014** Oberliga
- 23.03.2014** Verbandsliga
- 06.04.2014** Oberliga
- 18.04.2014** Verbandsspielfreies Wochenende
- 02.05.2014** Verbandsspielfreies Wochenende
- 04.05.2014** 15. Offene Riedlinger Stadtmeisterschaft
- 16.05.2014** Verbandsspielfreies Wochenende
- 29.05.2014** Internationale Stuttgarter Stadtmeisterschaft
- 06.06.2014** Verbandsspielfreies Wochenende
- 02.08.2014** OS Seniorenmeisterschaft 2014
OS Seniorenmeisterschaft 2014
- 30.08.2014** WEM 2014

Bezirk Stuttgart

Bezirksleiter: Wolfgang Tögl, Jakob-Gauermann-Str. 17, 70736 Fellbach-Oeffingen, Tel. 0711-512269 o. 01522-9205917, E-Mail*); **Spielleiter u. stellv. Bezirksleiter:** Klaus Bornschein, Friedenastr. 21, 70188 Stuttgart, Tel.+Fax 0711-283861, E-Mail*); **Turnierleiter:** Thomas Böhmler, Im Brühl 69, 71229 Leonberg, Tel.: 07152-907356, E-Mail*); **Referent für Mitgliederverwaltung:** Holger Schröck, Osterbronnstr. 82, 70565 Stuttgart, 0711-2737788, Email*); **Referentin für Frauenschach:** Rosemarie Bornschein, Friedenastr. 21, 70188 Stuttgart, Tel.+Fax 0711-283861, E-Mail*); **Referent für Breiten- und Freizeitsport:** Manfred Seifried, Alexanderstr. 149, 70180 Stuttgart, Tel.: 0711-603527, E-Mail*); **Wertungsreferent:** Siegfried Schlierf, Linzer Str. 16, 71522 Backnang, Tel. 07191-61552, Fax 07191-342527, E-Mail*); **Referent für Ausbildung:** Klaus Bornschein, Adr. s.o.; **Leiter Landesliga:** Philipp Bergner, Mörikeweg 7, 73635 Rudersberg, Tel.: 07183-2939, E-Mail*); **Leiter Bezirksliga:** Klaus Bornschein, s.o.; **Vorsitzender Schiedsgericht:** Dr. Johannes Häcker, Fehrbellinerstr. 39, 70499 Stuttgart, Tel. 0711-8873049, E-Mail*); **Kassier:** Rosemarie Bornschein, Friedenastr. 21, 70188 Stuttgart, Tel.+Fax 0711-283861, E-Mail*); **Bank:** BWB Stuttgart, Kto.-Nr. 30 439 61, BLZ 600 501 01

Bezirksjugend:
Jugendleiter, Stützpunktleiter: Dr. Konrad Müller, Röschweg 1, 71686 Remseck, Tel. 07146-283258, E-Mail*); **Turnierleiter:** Thomas Böhmler, Im Brühl 69, 71229 Leonberg, Tel.: 07152-907356, E-Mail*); **Ausbildungsreferent:** Thomas Giricz, Königstr. 28, 71139 Ehningen, Tel.: 07034-9422464, E-Mail*); **Jugendsprecher:** Philipp Soos, Aspacher Str. 115, 71552 Backnang, Tel.: 07191-85998, E-Mail*); **Beisitzer:** Jürgen Brunner, Kornblumenstr. 5/1, 71397 Leutenbach, Tel.: 07195-506432, E-Mail*); **Kassier:** Roland Sieker, Wallensteinstr. 19 B, 70437 Stuttgart, Tel. 0711-8494845, E-Mail*); **Bank:** BWB Stuttgart, Kto.-Nr. 29 243 42, BLZ 600 501 01

Kreis Stuttgart-West:
Kreisleiter: Heiko Schmidt, Unterer Kasparswald 7, 70771 Leinfelden-Echterdingen, Tel.: 0711-796378, E-Mail*); **stellv. Kreisleiter:** Gerhard Lauppe, Seerosenstr. 60, 70563 Stuttgart, Tel. 0711-7356883, Fax 0711-78241865, E-Mail*); **Kassier:** Fritz Zöllmer, Albertus-Magnus-Str. 34, 71229 Leonberg, Tel. 07152-72802, E-Mail*); **Wertungsreferent:** Reinhard Kalwei, Aischbachstr. 13, 71134 Aidlingen, Tel. 07056-2626, E-Mail*); **Staffelleiter Kreis- und B-Klasse:** Gerhard Lauppe, Adr. s.o.; **Staffelleiter A-Klasse:** Hans-Peter Abel, Manosquerstr. 22, 70771 Leinfelden, Tel. 0711-7543965; **Staffelleiter C-Klasse:** Rosemarie Bornschein, Friedenastr. 21, 70188 Stuttgart, Tel.+Fax 0711-283861, E-Mail*); **Jugendleiter:** Jens Uwe Renz, Böblingenstr. 22, 71088 Holzgerlingen, Tel.: 07031-266393, E-Mail*)

Kreis Stuttgart-Mitte:
Kreisleiter: Bruno Jerratsch, Nesenbachstr. 48, 70178 Stuttgart, Tel. 01520-5774310, E-Mail*); **Turnierleiter:** Jens Nusser, Hasenbergsteige 18, 70178 Stuttgart, Tel.: 0711-91247171, E-Mail*); **Kassier:** Thomas Kästle, Rotenwaldstr. 118, 70197 Stuttgart, Tel. 0711-654986; **Leiter Kreisklasse:** Peter Heilmann, Friedhofstr. 17, 71254 Ditzingen, Tel. 07156-5220, E-Mail*); **Leiter A-Klasse:** Vladimir Horvatic, Gutbrodstr. 11/1, 70197 Stuttgart, Tel. 0177-6369434, E-Mail*); **Leiter B-Klasse:** Hartmut Klett, Posener Str. 11, 71701 Schwieberdingen, Tel. 07150-914161, E-Mail*); **Wertungsreferent:** Bernd Schmid, Berghheimer Weg 37, 70839 Gerlingen, Tel. 07156-22286, E-Mail*); **Jugendleiterin:** Tamara Zacke, Im Wolfbusch 64, 70499 Stuttgart, Tel.: 0711 8891394, E-Mail*); **Jugendspielleiterin:** Sonja Baumann, Colmarer Str. 15, 70435 Stuttgart, E-Mail*)

Kreis Stuttgart-Ost:
Kreisvorsitzender: Wolfgang Tögl, Jakob-Gauermann-Str. 17, 70736 Fellbach-Oeffingen, Tel.+Fax 0711-512269 oder 01522-9205917, E-Mail*); **Turnierleiter u. stellv. Vorsitzender:** Bernhard Kronbach, Postfach 602, 71354 Winnenden, Tel.+Fax 07195-62110, E-Mail*); **Kassier:** Jörg Schembera, Karolingerstr. 34 70736 Fellbach, Tel. 0711-5181257, Fax 0711-5181290, E-Mail*); **Bank:** KSK Waiblingen, Kto: 71 43 238, BLZ: 602 500 10; **Wertungsreferent:** Siegfried Schlierf, Linzer Str. 16, 71522 Backnang, Tel. 07191-61552, Fax 07191-342527, E-Mail*); **Leiter Kreis- und C-Klasse, komm.:** Wolfgang Tögl, Adresse s.o.; **Leiter A-Klasse:** Roland Morlock, Muldenackerstr. 11, 70378 Stuttgart, Tel. 0711-531756, E-Mail*); **Leiter B- und E-Klasse:** Wolfgang Tögl, Adr. s.o.; **Jugendleiter:** Steffen Gampfer, Kastellstraße 4, 71540 Murrhardt, Tel.: 07192-936991, E-Mail*); **Stellv. Jugendleiter:** Roland Sieker, Wallensteinstr. 19 B, 70437 Stuttgart, Tel. 0711 / 8494845, E-Mail*)

Viererpokal Stuttgart

Runde 3; Spieltag: 25.01.2014 14:00 Uhr

SF Oeffingen 1 - DJK Stuttgart-Süd 3 : 4 : 0; DJK Stuttgart-Süd 1 - SV Leonberg 2 : 1 : 3;

Stuttgart Landesliga

Runde 6; Spieltag: 26.01.2014 9:00 Uhr

Stuttgarter SF 3 - SK Schmiden/Cannstatt 2 : 4 : 4

Schmid, Hartmut - Witke, Thomas:½:½; Strobel, Matthias -



Scheeff, Volker:0:1; Mock, Oskar - Bauer, Manfred:½:½;
Hoeschele, Hans-Ulrich - Martini, Paul:½:½; Viskin, Volodymyr
- Hamburg, Arthur:½:½; Bareiss, Wolfgang - Löwe, Joachim:0:1;
Götzfried, Alexander - Fritsch, Eberhard:1:0; Zeh, Dominik -
Kaercher, Wolfgang:1:0;

Mönchfelder SV 1 - TSF Ditzingen 1 : 4 : 4

Sieker, Roland - Kerpe, Andreas:1:0; Egger, Bernd - Notter,
Felix:½:½; Debitsch, Rasmus - Wagner, Lothar:½:½; Wolter,
Thomas - Pfeifer, Wilfried:1:0; Altmann, Tobias - Nowitzki,
Andreas:½:½; Petzold, Tristan - Kaag, Joachim:0:1; Hamm,
Julian - Schuh, Michael:½:½; Herdtfelder, Dieter - Lind,
Stephan:0:1;

Stuttgarter SF 4 - SC Waiblingen 1 : 1 : 7

Kaplunov, Vadym - Sielaff, Martin:0:1; Hartlieb, Jürgen - Weida,
Alexander:½:½; Siegle, Florian - Ludwig, Denis:½:½; Stolz,
Stephan - Keil, Roland:0:1; Pöthig, Hans - Raff, Andreas:0:1;
Herter, Eberhard - Zehring, Mathias:0:1; Stadler, Marcus -
Sielaff, Rudolf:0:1; Eißmann, Olaf - Epple, Rolf:0:1;

SpVgg Rommelshausen 1 - SGem Vaihingen-Rohr 1 : 5 : 3

Muth, Roland - Fischer, Dietmar:½:½; Büter, Norbert -
Benderman, Dimitri:0:1; Capelja, Christian - Imhof, Thomas:1:0;
Schmidt, Martin - Kerer, Martin:1:0; Belzner, Helmut - Lube,
Manfred:½:½; Hofer, Daniel - Ölke, Erhard:½:½; Klausner,
Siegfried - Baumann, Arend:½:½; Büchele, Markus - Dürr,
Hanno:1:0;

SC Böblingen 3 - SV Backnang 1 : 2 : 6

Oettinger, Hagen - Haag, Ulrich:½:½; Willems, Sebastian -
Höglauer, Patrick:0:1; Messner, Harry - Rausch, Adrian:½:½;
Kohler, Manuel - Reichert, Bernhard:0:1; Scardanzan, Gabriel -
Holzschuh, Peter:0:1; Damjanovic, Zdravko - Häußermann,
Ernst:1:0; Alberts, Albert - Müller, Kai-Markus:0:1; Smierzchala,
Zbigniew - Schlierf, Siegfried:0:1;

Runde 7; Spieltag: 16.02.2014 9:00 Uhr

SV Backnang 1 - Stuttgarter SF 3 : 4 : 4

Haag, Ulrich - Migl, Dieter:½:½; Höglauer, Patrick - Schmid,
Hartmut:0:1; Rausch, Adrian - Mock, Oskar:0:1; Keller,
Wolfgang - Hoeschele, Hans-Ulrich:½:½; Reichert, Bernhard -
Bareiss, Wolfgang:1:0; Holzschuh, Peter - Götzfried,
Alexander:½:½; Häußermann, Ernst - Lutz, Herbert:½:½; Müller,
Kai-Markus - Gackenholtz, Friedrich:1:0;

SGem Vaihingen-Rohr 1 - SC Böblingen 3 : 4 : 4

Fischer, Dietmar - Oettinger, Hagen:1:0; Benderman, Dimitri -
Willems, Sebastian:0:1; Imhof, Thomas - Messner, Harry:0:1;
Lube, Manfred - Kohler, Manuel:0:1; Berger, Jesko - Scardanzan,
Gabriel:1:0; Ölke, Erhard - Damjanovic, Zdravko:1:0; Braeuning,
Michael - Alberts, Albert:0:1; Dürr, Hanno - Mayer, Dietmar:1:0;

SC Waiblingen 1 - SpVgg Rommelshausen 1 : 4 : 4

Weida, Alexander - Büter, Norbert:0:1; Ludwig, Denis - Capelja,
Christian:½:½; Keil, Roland - Schmidt, Martin:½:½; Raff,
Andreas - Belzner, Helmut:1:0; Zehring, Mathias - Belzner,
Jonas:1:0; Stipcevic, Robert - Klausner, Siegfried:½:½; Sielaff,
Rudolf - Büchele, Markus:½:½; Epple, Rolf - Brunner, Jan:0:1;

TSF Ditzingen 1 - Stuttgarter SF 4 : 3,5 : 4,5

Kerpe, Andreas - Kaplunov, Vadym:1:0; Notter, Felix - Hartlieb,
Jürgen:1:0; Wagner, Lothar - Schroeter, Harald:0:1; Pfeifer,
Wilfried - Siegle, Florian:0:1; Nowitzki, Andreas - Stolz,
Stephan:0:1; Kaag, Joachim - Pöthig, Hans:½:½; Reinhold, Dirk
- Herter, Eberhard:-:++; Voigt, Michael - Weisensel, Wolfgang:1:0;

SK Schmiden/Cannstatt 2 - Mönchfelder SV 1 : 3,5 : 4,5

Bauer, Eckart - Sieker, Roland:-:++; Witke, Thomas - Egger,
Bernd:0:1; Scheeff, Volker - Debitsch, Rasmus:½:½; Bauer,
Manfred - Wolter, Thomas:1:0; Hamburg, Arthur - Altmann,
Tobias:1:0; Löwe, Joachim - Petzold, Tristan:½:½; Zuber, Erik -
Hamm, Julian:0:1; Mejerski, Stephan - Kostka, Daniel:½:½;

Tabelle nach der 7.Runde

Pl.	Mannschaft	Sp.	MP	BP
1	SpVgg Rommelshausen 1	7	11	31,5
2	SV Backnang 1	7	10	35,0

3	SC Waiblingen 1	7	7	29,0
4	SC Böblingen 3	7	7	28,0
5	Mönchfelder SV 1	7	7	27,5
6	SK Schmiden/Cannstatt 2	7	7	26,0
7	Stuttgarter SF 4	7	7	24,5
8	Stuttgarter SF 3	7	6	27,5
9	TSF Ditzingen 1	7	5	27,5
10	SGem Vaihingen-Rohr 1	7	3	23,5

Stuttgart Bezirksliga, Staffel 1

Runde 5; Spieltag: 19.01.2014 9:00 Uhr

SC Winnenden 1 - SV Nagold 1 : 4,5 : 3,5; SV Herrenberg 1 - SC
Botnang 2 : 3,5 : 4,5; Stuttgarter SF 5 - SV Schwaikheim 1 : 5 :
3; SC Murrhardt 1 - DJK Stuttgart-Süd 1 : 5 : 3; Spvgg
Böblingen 1 - VfL Sindelfingen 1 : 2,5 : 5,5;

Runde 6; Spieltag: 09.02.2014 9:00 Uhr

SV Nagold 1 - VfL Sindelfingen 1 : 1,5 : 6,5; DJK Stuttgart-Süd
1 - Spvgg Böblingen 1 : 2 : 6; SV Schwaikheim 1 - SC Murrhardt
1 : 1 : 7; SC Botnang 2 - Stuttgarter SF 5 : 2,5 : 5,5; SC
Winnenden 1 - SV Herrenberg 1 : 4 : 4;

Tabelle nach der 6.Runde

Pl.	Mannschaft	Sp.	MP	BP
1	VfL Sindelfingen 1	6	9	29,0
2	SC Murrhardt 1	6	9	28,5
3	Spvgg Böblingen 1	6	8	26,5
4	SC Winnenden 1	6	7	24,0
5	SV Herrenberg 1	6	6	25,0
6	DJK Stuttgart-Süd 1	6	6	22,5
7	SV Nagold 1	6	6	22,0
8	Stuttgarter SF 5	6	5	24,5
9	SV Schwaikheim 1	6	2	20,0
10	SC Botnang 2	6	2	17,0

Stuttgart Bezirksliga, Staffel 2

Runde 5; Spieltag: 19.01.2014 9:00 Uhr

SC Böblingen 4 - SK Gerlingen 1 : 3 : 5; SF Oeffingen 1 - SV
Leonberg 2 : 4,5 : 3,5; SV Stuttgart-Wolfbusch 2 - SSV
Zuffenhausen 1 : 6 : 2; SGem Vaihingen-Rohr 2 - SC Sillenbuch
1 : 3,5 : 4,5; SC Botnang 1 - SC Leinfelden 1 : 5,5 : 2,5;

Runde 6; Spieltag: 09.02.2014 9:00 Uhr

SK Gerlingen 1 - SC Leinfelden 1 : 6 : 2; SC Sillenbuch 1 - SC
Botnang 1 : 3,5 : 4,5; SSV Zuffenhausen 1 - SGem Vaihingen-
Rohr 2 : 3,5 : 4,5; SV Leonberg 2 - SV Stuttgart-Wolfbusch 2 :
1,5 : 6,5; SC Böblingen 4 - SF Oeffingen 1 : 2,5 : 5,5;

Tabelle nach der 6.Runde

Pl.	Mannschaft	Sp.	MP	BP
1	SV Stuttgart-Wolfbusch 2	6	12	33,0
2	SF Oeffingen 1	6	10	28,0
3	SK Gerlingen 1	6	8	27,0
4	SGem Vaihingen-Rohr 2	6	7	26,0
5	SC Botnang 1	6	5	23,5
6	SSV Zuffenhausen 1	6	5	22,5
7	SV Leonberg 2	6	5	22,0
8	SC Sillenbuch 1	6	4	21,5
9	SC Leinfelden 1	6	3	18,5
10	SC Böblingen 4	6	1	18,0

Kreis Stuttgart Mitte

Kreisklasse Stuttgart-Mitte

Runde 5; Spieltag: 12.01.2014 9:00 Uhr

DJK Stuttgart-Süd 2 - SC Feuerbach 2 : 2 : 6; SG Fasanenhof 1 -
TSF Ditzingen 2 : 2,5 : 5,5; SK Gerlingen 3 - DJK Sportbund
Stgt. 1 : 5,5 : 2,5; SK Gerlingen 2 - SV Stuttgart-Wolfbusch 3 : 3
: 5; Stuttgarter SF 6 - TSV Heumaden 1 : 3,5 : 4,5;

Runde 3; Spieltag: 02.02.2014 9:00 Uhr

TSF Ditzingen 2 - SC Feuerbach 2 : 6 : 2; DJK Stuttgart-Süd 2 -

DJK Sportbund Stgt. 1 : 6 : 2; SG Fasanenhof 1 - SV Stuttgart-Wolfbusch 3 : 4,5 : 3,5; SK Gerlingen 3 - TSV Heumaden 1 : 3 : 5; SK Gerlingen 2 - Stuttgarter SF 6 : 5 : 3;

Tabelle nach der 3.Runde

Pl.	Mannschaft	Sp.	MP	BP
1	TSF Ditzingen 2	3	6	19.0
2	TSV Heumaden 1	3	6	16.5
3	SC Feuerbach 2	3	4	14.5
4	SK Gerlingen 2	3	4	13.0
5	DJK Stuttgart-Süd 2	3	3	12.0
5	Stuttgarter SF 6	3	3	12.0
7	SG Fasanenhof 1	3	3	11.0
8	SV Stuttgart-Wolfbusch 3	3	1	9.0
9	SK Gerlingen 3	3	0	7.0
10	DJK Sportbund Stgt. 1	3	0	6.0

Stuttgart Mitte A-Klasse

Runde 5; Spieltag: 26.01.2014 9:00 Uhr

DJK Stuttgart-Süd 3 - SV Stuttgart-Wolfbusch 4 : 3,5 : 2,5; SC Botnang 3 - SC Sillenbuch 2 : 4,5 : 1,5; SSV Zuffenhausen 2 - SV Stuttgart-Wolfbusch 5 : 4 : 2; SSV Zuffenhausen 3 - Stuttgarter SF 8 : 0 : 4; GSV Hemmingen 1 - TSF Ditzingen 3 : 4 : 2;

Runde 6; Spieltag: 16.02.2014 9:00 Uhr

Stuttgarter SF 8 - GSV Hemmingen 1 : 1 : 5; SV Stuttgart-Wolfbusch 5 - SSV Zuffenhausen 3 : 6 : 0; SC Sillenbuch 2 - SSV Zuffenhausen 2 : 1,5 : 4,5; SV Stuttgart-Wolfbusch 4 - SC Botnang 3 : 2 : 4; Stuttgarter SF 7 - DJK Stuttgart-Süd 3 : 2,5 : 3,5;

Tabelle nach der 6.Runde

Pl.	Mannschaft	Sp.	MP	BP
1	SSV Zuffenhausen 2	6	12	28.0
2	SC Botnang 3	6	8	21.5
3	DJK Stuttgart-Süd 3	6	7	20.0
4	GSV Hemmingen 1	5	7	19.0
5	Stuttgarter SF 8	6	6	14.5
6	SV Stuttgart-Wolfbusch 4	5	5	16.5
7	SV Stuttgart-Wolfbusch 5	6	4	16.0
8	TSF Ditzingen 3	5	4	14.5
9	Stuttgarter SF 7	5	4	13.5
10	SC Sillenbuch 2	5	2	9.5
11	SSV Zuffenhausen 3	5	1	4.0

B-Klasse Stuttgart-Mitte

Runde 5; Spieltag: 19.01.2014 9:00 Uhr

DJK Stuttgart-Süd 4 - SC Feuerbach 3 : 2,5 : 1,5; GSV Hemmingen 2 - SK Gerlingen 4 : 2 : 2; SG Fasanenhof 2 - TSV Heumaden 2 : 3 : 1; SG Fasanenhof 3 - SV Stuttgart-Wolfbusch 7 : 0,5 : 3,5; SC Botnang 4 - TV Zazenhausen 1 : 1,5 : 2,5;

Runde 6; Spieltag: 09.02.2014 9:00 Uhr

SV Stuttgart-Wolfbusch 7 - SC Botnang 4 : 1 : 3; TSV Heumaden 2 - SG Fasanenhof 3 : 2 : 2; SK Gerlingen 4 - SG Fasanenhof 2 : 0,5 : 3,5; SC Feuerbach 3 - GSV Hemmingen 2 : 2 : 2; SV Stuttgart-Wolfbusch 6 - DJK Stuttgart-Süd 4 : 2 : 2;

Tabelle nach der 6.Runde

Pl.	Mannschaft	Sp.	MP	BP
1	SG Fasanenhof 2	6	10	17.5
2	SV Stuttgart-Wolfbusch 7	6	8	16.5
3	SC Botnang 4	5	7	13.5
4	TSV Heumaden 2	6	6	13.5
5	SK Gerlingen 4	5	6	11.5
6	GSV Hemmingen 2	6	6	11.5
7	TV Zazenhausen 1	5	6	10.5
8	DJK Stuttgart-Süd 4	6	5	8.0
9	SV Stuttgart-Wolfbusch 6	5	3	7.0
10	SC Feuerbach 3	5	2	6.5
11	SG Fasanenhof 3	5	1	4.0

Kreis Stuttgart Ost

S-Ost Kreis-Klasse

Runde 5; Spieltag: 19.01.2014 9:00 Uhr

Mönchfelder SV 2 - SC Waiblingen 2 : 0 : 0; SC Affalterbach 1 - SV Backnang 2 : 5,5 : 2,5; SF Oeffingen 3 - SK Schmiden/Cannstatt 3 : 4 : 4; SF Oeffingen 2 - SV Fellbach 1 : 5,5 : 2,5; SP Murrhardt 1 - SK Korb 1 : 4,5 : 3,5;

Runde 6; Spieltag: 02.02.2014 9:00 Uhr

SC Waiblingen 2 - SK Korb 1 : 5 : 3; SV Fellbach 1 - SP Murrhardt 1 : 4 : 4; SK Schmiden/Cannstatt 3 - SF Oeffingen 2 : 2,5 : 5,5; SV Backnang 2 - SF Oeffingen 3 : 5,5 : 2,5; Mönchfelder SV 2 - SC Affalterbach 1 : 0 : 0;

Tabelle nach der 6.Runde

Pl.	Mannschaft	Sp.	MP	BP
1	SF Oeffingen 2	6	11	28.5
2	SC Affalterbach 1	6	10	30.5
3	SV Backnang 2	6	8	22.0
4	SP Murrhardt 1	6	6	20.5
5	SC Waiblingen 2	6	5	22.5
6	SF Oeffingen 3	6	2	19.5
7	SV Fellbach 1	6	2	15.5
7	SK Korb 1	6	2	15.5
7	SK Schmiden/Cannstatt 3	6	2	15.5
10	Mönchfelder SV 2	6	0	0.0

S-Ost A-Klasse

Runde 5; Spieltag: 12.01.2014 9:00 Uhr

Waiblingen 3 - Backnang 3 : 3 : 5; SC Murrhardt 2 - Schwaikheim 2 : 1,5 : 6,5; Rommelshausen 2 - Oeffingen 4 : 6 : 2;

Runde 6; Spieltag: 16.02.2014 9:00 Uhr

Schwaikheim 2 - Rommelshausen 2 : 5,5 : 2,5; Backnang 3 - SC Murrhardt 2 : 4 : 4; Affalterbach 2 - Waiblingen 3 : 2,5 : 5,5;

Tabelle nach der 6.Runde

Pl.	Mannschaft	Sp.	MP	BP
1	Schwaikheim 2	5	9	26.5
2	Waiblingen 3	6	7	25.0
3	Rommelshausen 2	5	6	24.5
4	Backnang 3	5	5	18.0
5	SC Murrhardt 2	5	4	16.0
6	Affalterbach 2	5	3	15.5
7	Oeffingen 4	5	2	16.5

S-Ost B-Klasse

Runde 5; Spieltag: 19.01.2014 9:00 Uhr

SV Fellbach 2 - SV Backnang 4 : 2 : 4; SC Waiblingen 4 - SF Oeffingen 5 : 4 : 2; SC Murrhardt 3 - Mönchfelder SV 3 : 4 : 2; SF Hohenacker 1 - SC Winnenden 2 : 0,5 : 5,5;

Runde 6; Spieltag: 09.02.2014 9:00 Uhr

Mönchfelder SV 3 - SF Hohenacker 1 : 4,5 : 1,5; SF Oeffingen 5 - SC Murrhardt 3 : 3,5 : 2,5; SV Backnang 4 - SC Waiblingen 4 : 6 : 0; SV Schwaikheim 3 - SV Fellbach 2 : 3 : 3;

Tabelle nach der 6.Runde

Pl.	Mannschaft	Sp.	MP	BP
1	Mönchfelder SV 3	6	7	21.5
2	SV Fellbach 2	6	7	20.5
3	SV Backnang 4	5	7	19.5
4	SC Winnenden 2	5	6	17.5
5	SC Murrhardt 3	5	6	16.0
6	SF Oeffingen 5	5	6	13.5
7	SC Waiblingen 4	6	4	11.5
8	SV Schwaikheim 3	5	3	13.5
9	SF Hohenacker 1	5	2	9.5

**S-Ost C-Klasse****Runde 4; Spieltag: 02.02.2014 9:00 Uhr**

SK Schmiden/Cannstatt 4 - SV Backnang 5 : 1,5 : 1,5; SpVgg Rommelshausen 3 - SV Fellbach 3 : 1,5 : 2,5;

Tabelle nach der 4.Runde

Pl.	Mannschaft	Sp.	MP	BP
1	SV Backnang 5	4	5	9.0
2	SpVgg Rommelshausen 3	4	4	8.5
3	SV Fellbach 3	4	4	5.0
4	SK Schmiden/Cannstatt 4	4	3	7.5

S-Ost E-Klasse**Runde 4; Spieltag: 09.02.2014 9:00 Uhr**

SV Schwaikheim 5 - SC Waiblingen 6 : 1 : 3; SC Murrhardt 4 - SK Schmiden/Cannstatt 5 : 3 : 1; SV Schwaikheim 4 - SP Murrhardt 2 : 1 : 3;

Runde 5; Spieltag: 09.02.2014 12:00 Uhr

SK Schmiden/Cannstatt 5 - SV Schwaikheim 4 : 3 : 1; SC Waiblingen 6 - SC Murrhardt 4 : 4 : 0; SC Waiblingen 5 - SV Schwaikheim 5 : 0 : 4;

Tabelle nach der 5.Runde

Pl.	Mannschaft	Sp.	MP	BP
1	SC Waiblingen 6	5	7	12.0
2	SP Murrhardt 2	4	6	10.0
3	SV Schwaikheim 5	5	4	9.0
4	SK Schmiden/Cannstatt 5	5	4	8.0
5	SC Murrhardt 4	4	4	7.0
6	SC Affalterbach 3	3	2	5.0
7	SC Waiblingen 5	3	2	4.0
8	SV Schwaikheim 4	4	1	5.0
9	SP Murrhardt 3	3	0	0.0

Kreis Stuttgart West**Ausschreibung****Kreis-Einzel- Blitz-Meisterschaft
des Schachkreises Stuttgart West**

Ausrichter: SC Böblingen e.V.

Datum: Dienstag, 11.März 2014 um 19:45 Uhr

Spielort: Mercure Hotel, Otto-Lilienthal-Str. 18,
71034 Böblingen

Anmeldung: am 11.03.14 bis 19:30 Uhr im Spiellokal

Startgeld: 2,00 EUR pro Teilnehmer

Modus: 5 Minuten-Blitz-Partien nach FIDE-Regeln. Jeder gegen jeden. Bei größerer Teilnehmerzahl wird in Vor- und Endrunden gespielt.

Preisgeld: Die Startgelder werden als Preise ausgeschüttet. (1.Platz 50%; 2.Platz 30%; 3.Platz 20%).

Sonstiges: Die sechs Erstplatzierten sind bei Zugehörigkeit zum Schachkreis Stuttgart-West für die Bezirks-Blitzmeisterschaften am 05.04.2014 in Backnang qualifiziert.

Turnierleiter: Mario Born

E-Mail: vorstand@sc-boeblingen.de

S-West: Kreisklasse**Runde 6; Spieltag: 26.01.2014 9:00 Uhr**

SC Magstadt 1 - SV Weil der Stadt 1 : 5,5 : 2,5; SV Herrenberg 2 - VfL Sindelfingen 2 : 3,5 : 4,5; SC Stetten a.d.F. 1 - SGem Vaihingen-Rohr 3 : 5,5 : 2,5; TSV Schönaich 2 - SGem Vaihingen-Rohr 4 : 4,5 : 3,5; SC Aidlingen 1 - TSV Heimsheim 1 : 3 : 5;

Runde 7; Spieltag: 16.02.2014 9:00 Uhr

TSV Heimsheim 1 - SC Magstadt 1 : 1,5 : 6,5; SGem Vaihingen-Rohr 4 - SC Aidlingen 1 : 4 : 4; SGem Vaihingen-Rohr 3 - TSV

Schönaich 2 : 2,5 : 5,5; VfL Sindelfingen 2 - SC Stetten a.d.F. 1 : 4 : 4; SV Weil der Stadt 1 - SV Herrenberg 2 : 3 : 5;

Tabelle nach der 7.Runde

Pl.	Mannschaft	Sp.	MP	BP
1	TSV Schönaich 2	7	13	38.5
2	VfL Sindelfingen 2	7	12	34.5
3	SC Stetten a.d.F. 1	7	11	34.5
4	SC Magstadt 1	7	9	30.0
5	SV Herrenberg 2	7	8	29.0
6	SV Weil der Stadt 1	7	6	28.0
7	TSV Heimsheim 1	7	5	23.0
8	SGem Vaihingen-Rohr 3	7	4	23.5
9	SGem Vaihingen-Rohr 4	7	1	21.0
10	SC Aidlingen 1	7	1	18.0

S-West: A-Klasse**Runde 6; Spieltag: 09.02.2014 9:00 Uhr**

SV Leonberg 3 - VfL Sindelfingen 3 : 3 : 5; SC Leinfelden 2 - Spvgg Renningen 1 : 0 : 8; SSV Turm Holzgerlingen 1 - SGem Vaihingen-Rohr 5 : 4,5 : 3,5; Spvgg Böblingen 2 - TSV Simmozheim 1 : 8 : 0; SC Magstadt 2 - SV Herrenberg 3 : 5,5 : 1,5;

Tabelle nach der 6.Runde

Pl.	Mannschaft	Sp.	MP	BP
1	Spvgg Böblingen 2	6	12	39.5
2	VfL Sindelfingen 3	6	12	29.5
3	SSV Turm Holzgerlingen 1	6	9	31.5
4	Spvgg Renningen 1	6	6	27.5
5	SGem Vaihingen-Rohr 5	6	6	27.0
6	SC Magstadt 2	6	6	25.5
7	TSV Simmozheim 1	6	4	20.5
8	SV Leonberg 3	6	3	21.0
9	SV Herrenberg 3	6	2	17.0
10	SC Leinfelden 2	6	0	0.0

S-West: B-Klasse**Runde 6; Spieltag: 26.01.2014 9:00 Uhr**

SC Magstadt 3 - SC Böblingen 5 : 0,5 : 5,5; TSV Heimsheim 2 - Spvgg Böblingen 4 : 5 : 1; SSV Turm Holzgerlingen 2 - SV Nagold 2 : 3 : 3; TSV Schönaich 3 - Vardar Sindelfingen 1 : 3 : 3; SV Weil der Stadt 2 - Spvgg Böblingen 3 : 1,5 : 4,5;

Runde 7; Spieltag: 16.02.2014 9:00 Uhr

Spvgg Böblingen 3 - SC Magstadt 3 : 4 : 2; Vardar Sindelfingen 1 - SV Weil der Stadt 2 : 2,5 : 3,5; SV Nagold 2 - TSV Schönaich 3 : 3 : 3; Spvgg Böblingen 4 - SSV Turm Holzgerlingen 2 : 2,5 : 3,5; SC Böblingen 5 - TSV Heimsheim 2 : 1,5 : 4,5;

Tabelle nach der 7.Runde

Pl.	Mannschaft	Sp.	MP	BP
1	SC Böblingen 5	7	12	32.0
2	TSV Heimsheim 2	7	12	29.0
3	Spvgg Böblingen 3	7	10	23.5
4	SV Weil der Stadt 2	7	9	21.0
5	SV Nagold 2	7	7	23.0
6	SSV Turm Holzgerlingen 2	7	6	20.0
7	TSV Schönaich 3	7	5	19.0
8	SC Magstadt 3	7	5	18.5
9	Vardar Sindelfingen 1	7	4	14.5
10	Spvgg Böblingen 4	7	0	9.5

S-West: C-Klasse, Staffel 1**Runde 4; Spieltag: 19.01.2014 9:00 Uhr**

SC Böblingen 6 - Spvgg Böblingen 5 : 3 : 1; SC Stetten a.d.F. 2 - SV Herrenberg 5 : 1 : 3; SV Leonberg 4 - VfL Sindelfingen 4 : 3 : 1;

Runde 5; Spieltag: 09.02.2014 9:00 Uhr

SV Herrenberg 5 - SV Leonberg 4 : 1 : 3; Spvgg Böblingen 5 - SC Stetten a.d.F. 2 : 1 : 2;

Tabelle nach der 5.Runde

Pl.	Mannschaft	Sp.	MP	BP
1	SC Böblingen 6	4	8	13.0
2	SV Leonberg 4	4	4	8.0
3	SC Stetten a.d.F. 2	4	4	7.0
4	SV Herrenberg 5	4	3	6.0
5	VfL Sindelfingen 4	3	2	5.0
6	Spvgg Böblingen 5	3	1	4.0
7	spielfrei 2	0	0	0.0

S-West: C-Klasse, Staffel 2**Runde 4; Spieltag: 19.01.2014 9:00 Uhr**

SC Aidlingen 2 - SV Herrenberg 4 : 0 : 4; SC Stetten a.d.F. 3 - SV Herrenberg 6 : 3 : 0; SV Weil der Stadt 3 - VfL Sindelfingen 5 : 2 : 1;

Runde 5; Spieltag: 09.02.2014 9:00 Uhr

SV Herrenberg 6 - SV Weil der Stadt 3 : 1 : 3; SV Herrenberg 4 - SC Stetten a.d.F. 3 : 1 : 3; SC Magstadt 4 - SC Aidlingen 2 : 1 : 2;

Tabelle nach der 5.Runde

Pl.	Mannschaft	Sp.	MP	BP
1	SC Stetten a.d.F. 3	4	7	12.0
2	SV Herrenberg 4	4	6	12.0
3	SV Weil der Stadt 3	4	5	7.0
4	SC Aidlingen 2	5	4	7.5
5	SV Herrenberg 6	5	4	6.0
6	SC Magstadt 4	4	2	6.5
7	VfL Sindelfingen 5	4	2	6.0

Bezirk Unterland

Bezirksleiter: Alexander Geilfuß, Im Lug 41, 74360 Ilsfeld-Schozach, 07133-1200016, E-Mail*); **Bezirkspielleiter:** Dietrich Nofke, Waldeckstr. 7, 74372 Sersheim, 07042-33931, E-Mail*); **Stellv. Bezirksleiter:** H.-J. Petri, s.u., **Ref. für Mitgliederverwaltung:** Werner Dangelmayr, Friedrich-Adler-Str. 5, 88471 Laupheim, 07392-9672504, E-Mail*); **DWZ-Sachbearbeiter:** Eric Hermann, Akazienrain 43, 74211 Leingarten, 07131-205408, E-Mail: dwz.ul@svw.info; **Presse-Referent, Schriftführer:** Wolfram Riedel, Birkenweg 3, 74366 Kirchheim, 07143-94533, E-Mail*); **Ausbildungs-Referent:** Bernd Hähne, Gärtnerstr. 12, 74189 Weinsberg, 07134-902483, E-Mail*); **Schiedsgerichtsvorsitzender:** Wolfgang Reinhardt, Marbacher Weg 54, 74321 Bietigheim-Biss., 07142-46182 g:07142-33099, E-Mail*); **Kassierer:** Herbert Lott, Lindenweg 16, 71706 Markgröningen, 07145-7824; **Bank:** KSK Heilbronn, Kto 4666, BLZ 620 500 00; **Webmaster:** Heike Mütsch, Zeisigstr. 12, 74078 Heilbronn, 07066-9588037, E-Mail*)

Bezirksjugend

Bezirksjugendleiter: Saygun Sezgin, Friedrich-Dürr-Str. 103, 74074 Heilbronn, 0162-8414681, E-Mail*); **Stellvertr. Bezirksjugendleiter:** Harald Frank, Rielingshäuser Str. 42, 71711 Steinheim, 07144-25952, E-Mail*); **Spielleiter:** Philipp Wenninger, Schronfeld 60, 91054 Erlangen, E-Mail*); **Kassierer:** Baldur Weber, Wolgastr. 10, 74172 Neckarsulm, 07132-980743, E-Mail*); **Bank:** KB-BW, Kto 8100139, BLZ 600 501 01

Kreis Heilbronn-Hohenlohe:

Kreisvorsitzender: A. Geilfuß s.o., **Kreispielleiter:** Philipp Müller, Wrangelstr. 7, 70599 Stuttgart, 0152-28912337, E-Mail*); **Spielausschuss:** Eric Hermann s.o., Oliver Zeyer, 07066-4691, E-Mail: oli.zeyer@web.de, Ottmar Seidler, 07138-6903228, E-Mail*); **Kreisjugendleiter:** S. Sezgin s.o.

Kreis Ludwigsburg

Kreisvorsitzender: Hans-Joachim Petri, Tony-Schumacherstraße 11, 71706 Markgröningen, 07145-5721, E-Mail*); **Kreispielleiter:** Antonio Florio, Schillerstr. 34, 71732 Tamm, 07141-2997333, E-Mail*); **Spielausschuss:** Steffen Kohl, Eugen Str. 14, 74354 Besigheim, Werner Mann, von Plienigenstr. 7, 71711 Steinheim, 07148-96330, Kurt Lorenz, Kirchenweinbergstr. 33, 71672 Marbach, 07144-4810, E-Mail*); **Kreisjugendleiter:** H. Frank s.o.

E-Mail) = vorname.nachname@svw.info

Abschluss-Tabelle BJEM 2014**U 18**

1. Wenninger, Patrick	Heilbronner SV	6.5	26.0	23.00
2. Mikeler, Marcel	Heilbronner SV	6.0	27.0	21.75
3. Ignatov, Dmitriy	Heilbronner SV	4.5	26.0	11.50

U 18 w

1. Triantafillidis, Zoe	SF HN-Biberach	4.0	25.5	8.75
2. Pereira, Sabrina	SC Neckarsulm	2.5	24.0	3.25

U 16

1. Samietz, Jannick	SK Lauffen	6.5	28.5	26.00
2. Günay, Nuri	SC Gross-Sachsh.	5.5	28.0	19.25
3. Arns, Alexander	SF HN-Biberach	5.0	28.0	17.75

U 16 w

1. Shcherbakova, E.	Heilbronner SV	3.5	23.5	8.00
2. Yi, Wendy	SF 59 Kornwesth.	3.5	21.5	6.25

3. Luithle, Maria SV Gemmrigheim 3.5 21.0 7.00

U 14

1. Hoffmann, Jens	SF HN-Biberach	6.0	29.5	25.25
2. Langjahr, Marius	SC Gross-Sachs.	5.5	27.0	18.50
3. Pepi, Lucas	SF Schwaigern	5.0	31.0	20.25

U 14 w

1. Ignatova, Nadja	Heilbronner SV	4.0	21.0	8.50
2. Samietz, Leah	SK Lauffen	4.0	18.0	6.75

U 12

1. Schallner, Marc	SF 59 Kornw.	7.0	26.5	26.50
2. Triantafillidis, S.	SF HN-Biberach	4.5	30.0	16.75
3. Langjahr, Marvin	SC Gross-Sachs.	4.5	27.0	13.25

U 10

1. Sawadski, Nik.	Heilbronner SV	6.0	28.5	23.00
2. Afonso, Nils	SF 59 Kornw.	5.5	24.5	18.25
3. Yi, Danny	SF 59 Kornw.	5.0	27.0	16.50

Landesliga Unterland**Runde 6; Spieltag: 02.02.2014 9:00 Uhr****TSG Öhringen 1 - SV Marbach 1 : 6,5 : 1,5**

Bauer, Armin - Meschke, Andreas:1:0; Teller, Dietmar - Ramsauer, Martin:1:0; Scholz, Florian - Rapp, Uwe:1:0; Pierro, Robert - Friedl, Simon:1:0; Dietrich, Christoph - Klemm, Jürgen:0:1; Rode, Thomas - Räuchle, Dietmar:1:0; Ellerbrock, Manfred - Kaess, Peter:½:½; Brosig, Lothar -, +:-;

SG Ludwigsburg 1 - SVG Vaihingen/Enz 1 : 7,5 : 0,5

Vaysberg, Alexander - Penzkofer, Ralf:1:0; Jerie, Sven - Philippin, Otto:1:0; Schaffert, Walter - Grünert, Thomas:+:-; Jacobi, Henry - Klein, Eberhard:+:-; Bresch, Martin - Fuchs, Egbert:1:0; Malcan, Oender - Häfele, Torsten:1:0; Fröhling, Herbert - Stas, Artur:1:0; Vrabac, Branko - Mecke, Hansjörg:½:½;

SC Neckarsulm 1 - SF Kornwestheim 1 : 2 : 6

Müller, Philipp - Faißt, Hans-Peter:½:½; Maedler, Thomas - Maisch, Julian:0:1; Oette, Hans - Bantel, Thomas:½:½; Spanner, Matthias - Winkler, Armin:½:½; Stark, Timo - Riedel, Thomas:0:1; Stark, Sven - Gaus, Wolfgang:½:½; Wickenheisser, Michael - Fillips, Johann:0:1; Holschke, Christian - Fesser, Martin:0:1;

SK Schwäbisch Hall 2 - SC Ingersheim 1 : 5,5 : 2,5

Zpevak, Pavel - Bluma, Marcel:½:½; Mudrak, Josef - Schuch, Armin:1:0; Buran, Jaroslav - Müller, Anja:1:0; Bahmann, Micha - Schuran, Werner:0:1; Mages, Steffen - Ziegler, Philipp:½:½; Bost, Albert - Turski, Tomasz:1:0; Frühsorger, Dieter - von Borstel, Michael:1:0; Yusuphanova, Sadi-Carolin - Rautenberg, Uwe:½:½;

SC Tamm 1 - Heilbronner SV 1 : 2 : 6

Döring, Andreas - Stürmer, Robin:0:1; Bree, Gerald - Zuferi, Enis:-:+; Lange, Jan-David - Geshnizjani, Ramin Tobias:-:+; Döring, Stefan - Menschner, Juergen:½:½; Schmid, Michael - Bissbort, Julian:½:½; Dolensky, Roland - Peng, Xiang-Tobias:0:1; Erfle, Steffen - Mikeler, Marcel:1:0; Erfle, Christian - Ignatov, Dmitriy:0:1;

Runde 7; Spieltag: 16.02.2014 9:00 Uhr**SV Marbach 1 - SC Tamm 1 : 4 : 4**

Meschke, Andreas - Döring, Andreas:½:½; Ramsauer, Martin - Guballa, Jens:+:-; Rapp, Uwe - Döring, Stefan:0:1; Rabl, Joerg-Stefan - Dolensky, Roland:½:½; Jazeschen, Uwe - Baerner, Helmut:½:½; Friedl, Simon - Erfle, Steffen:½:½; Klemm, Jürgen - Erfle, Christian:½:½; Hilt, Alex - Schwarz, Dieter:½:½;

Heilbronner SV 1 - SK Schwäbisch Hall 2 : 4 : 4

Blum, Nicolas - Zpevak, Pavel:½:½; Stürmer, Robin - Mudrak, Josef:1:0; Zuferi, Enis - Buran, Jaroslav:0:1; Wolbert, Christian - Kapusta, Petr:1:0; Geshnizjani, Ramin Tobias - Bahmann, Micha:0:1; Menschner, Juergen - Mages, Steffen:0:1; Bissbort, Julian - Bost, Albert:1:0; Weißbeck, Simon - Frühsorger, Dieter:½:½;

SC Ingersheim 1 - SC Neckarsulm 1 : 4 : 4

Zikeli, Saskia - Müller, Philipp:0:1; Müller, Anja - Maedler,



Thomas:0:1; Schuran, Werner - Oette, Hans:½:½; Cummings, Nicolai - Spanner, Matthias:0:1; Ziegler, Philipp - Stark, Timo:1:0; Turski, Tomasz - Stark, Sven:1:0; Cummings, Orlyn - Wickenheisser, Michael:½:½; Rautenberg, Uwe - Drogenik, Branko:1:0;

SF Kornwestheim 1 - SG Ludwigsburg 1 : 3 : 5

Faißt, Hans-Peter - Jerie, Sven:½:½; Bantel, Thomas - Schaffert, Walter:0:1; Winkler, Armin - Jacobi, Henry:½:½; Riedel, Thomas - Bresch, Martin:½:½; Gaus, Wolfgang - Malcan, Oender:½:½; Fillips, Johann - Fröhling, Herbert:1:0; Fesser, Martin - Vrabac, Branko:0:1; Ortman, Manfred - Grammatopoulos, Aristeidis:0:1;

SVG Vaihingen/Enz 1 - TSG Öhringen 1 : 2 : 6

Penzkofer, Ralf - Bauer, Armin:0:1; Philippin, Otto - Teller, Dietmar:0:1; Schulze, Eberhard - Rook, Detlef:½:½; Grünert, Thomas - Scholz, Florian:0:1; Fuchs, Egbert - Pierro, Robert:0:1; Schwarz, Felix - Dietrich, Christoph:1:0; Häfele, Torsten - Ellerbrock, Manfred:0:1; Quirin, Herbert - Schmidt, Joachim:½:½;

Tabelle nach der 7.Runde

Pl.	Mannschaft	Sp.	MP	BP
1	Heilbronner SV 1	7	13	38.5
2	SG Ludwigsburg 1	7	11	34.5
3	SK Schwäbisch Hall 2	7	11	34.0
4	SC Ingersheim 1	7	8	31.0
5	SF Kornwestheim 1	7	8	30.0
6	SC Neckarsulm 1	7	6	26.5
7	TSG Öhringen 1	7	5	29.0
8	SV Marbach 1	7	4	23.0
9	SC Tamm 1	7	4	22.5
10	SVG Vaihingen/Enz 1	7	0	11.0

Unterland K.O.-Pokal (4er)

Runde 2; Spieltag: 30.11.2013 14:00 Uhr

SK Lauffen 1 - SK Lauffen 2 : 1,5 : 1,5;

Runde 3; Spieltag: 08.02.2014 14:00 Uhr

SG Ludwigsburg 2 - SK Lauffen 1 : 2 : 2; SC Ingersheim 1 - Heilbronner SV 1 : 3 : 1;

Unterlandpokal

Runde 1; Spieltag: 10.01.2014 23:00 Uhr

SK Lauffen 1 - SV Böckingen 1 : 2,5 : 1,5; SF Schwaigern 1 - TSV Gerabronn 1 : 4 : 0; SV Rochade Neuenstadt 1 - TSG Öhringen 1 : 0,5 : 3,5; SC Neckarsulm 1 - TSG Öhringen 2 : 2 : 2; SC Neckarsulm 2 - SV Bad Friedrichshall 1 : 3 : 1; SF Möglingen 1 - SV Besigheim 1 : 1 : 3; SC Ingersheim 1 - SG Ludwigsburg 2 : 1,5 : 2,5; SC Asperg 1 - SC Erdmannhausen 2 : 4 : 0; SG Ludwigsburg 1 - SV Besigheim 2 : 4 : 0; SG Ludwigsburg 3 - SC Erdmannhausen 1 : 0 : 4; SC Ingersheim 2 - SC Tamm 1 : 2,5 : 1,5; TSG Steinheim 1 - SK Sachsenheim 1 : 1 : 3;

Runde 2; Spieltag: 31.01.2014 23:00 Uhr

Tabelle nach der 2.Runde

Pl.	Mannschaft	Sp.	MP	BP
1	SC Erdmannhausen 1	1	0	4.0
1	SC Asperg 1	1	0	4.0
1	SG Ludwigsburg 1	1	0	4.0
1	SF Schwaigern 1	1	0	4.0
5	TSG Öhringen 1	1	0	3.5
6	SV Besigheim 1	1	0	3.0
6	SC Neckarsulm 2	1	0	3.0
6	SK Sachsenheim 1	1	0	3.0
9	SG Ludwigsburg 2	1	0	2.5
9	SC Ingersheim 2	1	0	2.5
9	SK Lauffen 1	1	0	2.5
12	SC Neckarsulm 1	1	0	2.0

12	TSG Öhringen 2	1	0	2.0
14	SV Böckingen 1	1	0	1.5
14	SC Ingersheim 1	1	0	1.5
14	SC Tamm 1	1	0	1.5
17	TSG Steinheim 1	1	0	1.0
17	SF Möglingen 1	1	0	1.0
17	SV Bad Friedrichshall 1	1	0	1.0
20	SV Rochade Neuenstadt 1	1	0	0.5
21	SC Erdmannhausen 2	1	0	0.0
21	SG Ludwigsburg 3	1	0	0.0
21	TSV Gerabronn 1	1	0	0.0
21	SV Besigheim 2	1	0	0.0

Kreis Heilbronn-Hohenlohe

Einladung zum

Kreisjugendtag Heilbronn-Hohenlohe

Termin: Samstag, 12. April 2014, Beginn: 9:30 Uhr

Ort: VfL-Sporthelm, Weinstrasse, 74246 Eberstadt

Tagesordnungspunkte:

1. Begrüßung
2. Wahl eines Protokollanten
3. Feststellung der Stimmberechtigten
4. Bericht des Kreisjugendleiters und gegebenenfalls Berichte weiterer Jugendfunktionäre
5. Aussprache zu den Berichten
6. Entlastung des Kreisjugendvorstandes
7. Wahl des Kreisjugendleiters
8. Anträge (*Anträge müssen bis spätestens zum 29. März 2014 bei Kreisjugendleiter Saygun Sezgin (saygun.sezgin@svw.info) eingegangen sein. Fristgerecht eingegangene Anträge werden auf der Bezirkshomepage veröffentlicht.*)
9. Verschiedenes

Dies ist eine Pflichtveranstaltung für jeden Schachverein und jede Schachabteilung im Schachkreis Heilbronn-Hohenlohe, auch wenn z.B. ein Verein keine Jugendlichen besitzt. Bei Nichterscheinen eines Vereines oder einer Abteilung wird ein Bußgeld erhoben.

Mit freundlichen Grüßen

Saygun Sezgin

Kreisjugendleiter Heilbronn-Hohenlohe

Heilbronn-Hohenlohe Bezirksliga

Runde 6; Spieltag: 26.01.2014 9:00 Uhr

SV Böckingen 1 - SV Bad Rappenau 1 : 4,5 : 3,5; SC Bad Wimpfen 1 - TSV Willsbach 2 : 5 : 3; SK Lauffen 2 - SV Rochade Neuenstadt 1 : 4,5 : 3,5; SK Schwäbisch Hall 3 - SF HN-Biberach 1 : 3,5 : 4,5; TSG Heilbronn 1 - Heilbronner SV 2 : 1 : 7;

Tabelle nach der 6.Runde

Pl.	Mannschaft	Sp.	MP	BP
1	SC Bad Wimpfen 1	6	12	33.5
2	SV Bad Rappenau 1	6	9	29.5
3	SV Böckingen 1	6	9	26.0
4	SF HN-Biberach 1	6	7	24.0
5	SK Schwäbisch Hall 3	6	6	25.5
6	SK Lauffen 2	6	6	24.5
7	TSV Willsbach 2	6	6	24.0
8	Heilbronner SV 2	6	4	22.0
9	SV Rochade Neuenstadt 1	6	1	17.5
10	TSG Heilbronn 1	6	0	13.5

Heilbronn-Hohenlohe Kreisklasse**Runde 7; Spieltag: 09.02.2014 9:00 Uhr**

SC Neckarsulm 2 - TSV Gerabronn 1 : 3 : 5; TSG Öhringen 2 - SC Widdern 1 : 4 : 4; TSG Öhringen 3 - SV Bad Friedrichshall 1 : 3 : 5; SC Neckarsulm 3 - SG Meimsheim-Gügl. 1 : 1,5 : 6,5; SV Gaildorf 1 - SV Böckingen 2 : 3 : 5;

Tabelle nach der 7.Runde

Pl.	Mannschaft	Sp.	MP	BP
1	TSG Öhringen 2	7	11	32.0
2	SC Neckarsulm 2	7	11	30.0
3	TSV Gerabronn 1	7	9	33.0
4	SG Meimsheim-Gügl. 1	7	8	31.0
5	SV Böckingen 2	7	8	30.5
6	SV Gaildorf 1	7	7	28.0
7	SC Widdern 1	7	6	28.0
8	SV Bad Friedrichshall 1	7	6	25.5
9	TSG Öhringen 3	7	3	24.0
10	SC Neckarsulm 3	7	1	17.0

Heilbronn-Hohenlohe A-Klasse**Runde 7; Spieltag: 16.02.2014 9:00 Uhr**

SC Bad Wimpfen 2 - SF HN-Biberach 2 : 1,5 : 6,5; TG Forchtenberg 1 - SK Lauffen 3 : 5 : 3; SF Schwaigern 1 - SC Künzelsau 1 : 5 : 3; SG Meimsheim-Gügl. 2 - TSV Talheim 1 : 8 : 0; VfL Eberstadt 1 - SV Bad Rappenau 2 : 4,5 : 3,5;

Tabelle nach der 7.Runde

Pl.	Mannschaft	Sp.	MP	BP
1	SF Schwaigern 1	7	12	39.5
2	SF HN-Biberach 2	7	9	34.5
3	SC Künzelsau 1	7	9	34.0
4	TG Forchtenberg 1	7	9	33.0
5	SG Meimsheim-Gügl. 2	7	9	33.0
6	SK Lauffen 3	7	9	33.0
7	VfL Eberstadt 1	7	9	31.5
8	SV Bad Rappenau 2	7	2	22.0
9	SC Bad Wimpfen 2	7	2	19.5
10	TSV Talheim 1	7	0	0.0

Heilbronn-Hohenlohe B-Klasse**Runde 6; Spieltag: 02.02.2014 9:00 Uhr**

SV Leingarten 1 - SC Widdern 2 : 5,5 : 2,5; SF HN-Biberach 3 - Heilbronner SV 3 : 4,5 : 3,5; SV Böckingen 3 - TSV Willsbach 3 : 3,5 : 4,5; TSG Heilbronn 2 - LT Schwäbisch Hall 1 : 2,5 : 5,5; TSV Schwaigern 1 - KuS-Slavia Heilbronn 1 : 8 : 0;

Tabelle nach der 6.Runde

Pl.	Mannschaft	Sp.	MP	BP
1	TSV Willsbach 3	6	10	27.0
2	SF HN-Biberach 3	6	9	31.0
3	SC Widdern 2	6	7	29.0
4	SV Böckingen 3	6	6	28.0
5	Heilbronner SV 3	6	6	27.5
6	TSV Schwaigern 1	6	6	26.0
7	LT Schwäbisch Hall 1	6	6	23.5
8	TSG Heilbronn 2	6	5	26.0
9	SV Leingarten 1	6	5	22.0
10	KuS-Slavia Heilbronn 1	6	0	0.0

Heilbronn-Hohenlohe C-Klasse**Runde 7; Spieltag: 16.02.2014 9:00 Uhr**

SC Neckarsulm 4 - SK Schwäbisch Hall 5 : 5 : 3; SV Gaildorf 2 - TSV Schwabbach 1 : 8 : 0; SF Schwaigern 2 - SK Schwäbisch Hall 4 : 2,5 : 5,5;

Tabelle nach der 7.Runde

Pl.	Mannschaft	Sp.	MP	BP
1	SK Schwäbisch Hall 4	7	14	47.5
2	SV Gaildorf 2	7	10	38.5
3	SC Neckarsulm 4	7	10	29.5

4	SF Schwaigern 2	7	6	31.5
5	SK Schwäbisch Hall 5	7	2	21.0
6	TSV Schwabbach 1	7	0	0.0

Heilbronn-Hohenlohe D-Klasse**Runde 7; Spieltag: 19.01.2014 9:00 Uhr**

SC Künzelsau 2 - SF Schwaigern 3 : 5 : 1; SF HN-Biberach 4 - TSG Öhringen 4 : 4,5 : 1,5; SV Bad Friedrichshall 2 - TSV Willsbach 4 : 2 : 4;

Tabelle nach der 7.Runde

Pl.	Mannschaft	Sp.	MP	BP
1	SC Künzelsau 2	7	14	37.5
2	SF HN-Biberach 4	7	8	22.0
3	SV Bad Friedrichshall 2	7	7	18.5
4	TSV Willsbach 4	7	5	19.5
5	TSG Öhringen 4	7	4	16.0
6	SF Schwaigern 3	7	4	12.5

Heilbronn-Hohenlohe E-Klasse**Runde 6; Spieltag: 09.02.2014 9:00 Uhr**

TSG Heilbronn 3 - SV Böckingen 4 : 3,5 : 0,5; SK Lauffen 4 - SC Neckarsulm 5 : 2,5 : 1,5; SV Bad Rappenau 3 - SV Rochade Neuenstadt 2 : 2 : 1; SV Ivanchuk 1 - SC Bad Wimpfen 3 : 1 : 3; Heilbronner SV 4 - TSG Öhringen 5 : 3,5 : 0,5;

Tabelle nach der 6.Runde

Pl.	Mannschaft	Sp.	MP	BP
1	SK Lauffen 4	6	8	14.0
2	SC Bad Wimpfen 3	6	8	14.0
3	SV Ivanchuk 1	6	7	14.5
4	Heilbronner SV 4	6	7	14.5
5	SV Rochade Neuenstadt 2	6	7	12.5
6	TSG Heilbronn 3	6	6	13.0
7	SC Neckarsulm 5	6	6	11.0
8	SV Bad Rappenau 3	6	6	10.5
9	SV Böckingen 4	6	5	11.5
10	TSG Öhringen 5	6	0	1.5

Kreis Ludwigsburg**Einladung zur Kreisversammlung 2014**

am **Samstag, dem 22.03.2014 um 14:00 Uhr** im Vereinsraum des Schachvereins Ludwigsburg, Mathildenstraße. Parkplätze gibt es auf der Bärenwiese. Die Teilnahme ist Pflicht. Der Termin – und Ortswechsel war notwendig, da am 17.05.2014 eine außerordentliche Bezirksversammlung zur Wahl eines neuen Bezirksleiters stattfinden soll. Alexander Gailfuß tritt von allen Ämtern zurück. Vereine die keinen Delegierten entsenden, haben ein Bußgeld an die Bezirkskasse zu bezahlen. Anträge müssen bis zum 10. 03. 2013 schriftlich oder per E-Mail an den Kreisvorsitzenden geschickt werden.

Tagesordnung:

1. Begrüßung der Delegierten
2. Berichte des Vorsitzenden, Spielleiters und Pressereferenten
3. Aussprache über die Berichte
4. Entlastung des Kreisvorstands
5. Wahl des Kreisvorsitzenden, Kreisspielleiters, Pressereferenten
6. Anträge
7. Wahl der 3 Mitglieder Bezirksspielausschuss
8. Spielbetrieb 2014/2015
9. Wahl des Versammlungsortes 2015
10. Verschiedenes

Laut §4.5 Bezirksgeschäftsordnung gilt:

Jeder Verein ist verpflichtet, zum Kreistag mindestens einen Delegierten zu entsenden.



Für je 25 gemeldete Mitglieder können ein, und für die Restzahl 15 einen weiteren Delegierten entsenden.

- bis 39 Mitglieder: 1 Delegierter
- 40 – 64 Mitglieder: 2 Delegierte
- 65 – 89 Mitglieder: 3 Delegierte
- 90 – 114 Mitglieder: 4 Delegierte

Es gelten die offiziellen Mitgliederzahlen von Januar 2014.

Hans-Joachim Petri
(Kreisvorsitzender)

Bezirksliga Unterland Süd

Runde 6; Spieltag: 26.01.2014 9:00 Uhr

SC Erdmannhausen 2 - SC Asperg 1 : 2 : 6; SV Besigheim 1 - SK Bietigheim-Bissingen 1 : 5 : 3; SG Ludwigsburg 2 - SV Marbach 2 : 3,5 : 4,5; SK Sachsenheim 1 - SF Kornwestheim 2 : 4,5 : 3,5; SC Ingersheim 2 - SC Erdmannhausen 3 : 6 : 2;

Tabelle nach der 6.Runde

Pl.	Mannschaft	Sp.	MP	BP
1	SV Besigheim 1	6	10	30.0
2	SC Erdmannhausen 2	6	9	27.5
3	SK Bietigheim-Bissingen 1	6	8	30.5
4	SC Asperg 1	6	7	27.0
5	SC Ingersheim 2	6	7	25.5
6	SF Kornwestheim 2	6	6	23.0
7	SK Sachsenheim 1	6	6	22.5
8	SV Marbach 2	6	4	23.0
9	SC Erdmannhausen 3	6	2	14.0
10	SG Ludwigsburg 2	6	1	17.0

Ludwigsburg Kreisklasse

Runde 6; Spieltag: 09.02.2014 9:00 Uhr

TSV Münchingen 1 - SV Besigheim 3 : 6 : 2; SK Bietigheim-Bissingen 2 - SF Freiberg 1 : 1,5 : 6,5; SVG Vaihingen/Enz 2 - SF Möglingen 1 : 3 : 5; SV Gemmrigheim 1 - SV Marbach 3 : 4 : 4; SV Besigheim 2 - SC Ingersheim 3 : 4,5 : 3,5;

Tabelle nach der 6.Runde

Pl.	Mannschaft	Sp.	MP	BP
1	SF Freiberg 1	6	12	33.5
2	TSV Münchingen 1	6	9	28.5
3	SVG Vaihingen/Enz 2	6	8	26.0
4	SV Besigheim 2	6	7	27.5
5	SF Möglingen 1	6	7	23.5
6	SV Gemmrigheim 1	6	6	25.5
7	SK Bietigheim-Bissingen 2	6	6	23.0
8	SV Marbach 3	6	2	21.0
9	SC Ingersheim 3	6	2	17.0
10	SV Besigheim 3	6	1	14.5

Ludwigsburg A-Klasse

Runde 7; Spieltag: 16.02.2014 9:00 Uhr

SV Markgröningen 1 - SV Oberstenfeld 1 : 3 : 5; SK Sachsenheim 2 - TSG Steinheim 1 : 4,5 : 3,5; SG Ludwigsburg 3 - SF Kornwestheim 3 : 4,5 : 3,5; SV Besigheim 4 - SF Freiberg 2 : 6 : 2;

Tabelle nach der 7.Runde

Pl.	Mannschaft	Sp.	MP	BP
1	SV Oberstenfeld 1	6	12	32.0
2	SV Besigheim 4	6	10	29.5
3	SG Ludwigsburg 3	6	9	27.5
4	TSG Steinheim 1	6	8	29.0
5	SK Sachsenheim 2	6	7	23.5
6	SV Markgröningen 1	7	4	25.0
7	SF Freiberg 2	7	4	22.5
8	SF Kornwestheim 3	6	2	19.0
9	TSV Münchingen 2	6	0	15.0
10	SC Tamm 2	0	0	0.0

Ludwigsburg B-Klasse

Runde 7; Spieltag: 02.02.2014 9:00 Uhr

SC Tamm 3 - SF Kornwestheim 4 : 6,5 : 0,5; SK Sachsenheim 3 - SV Marbach 4 : 0 : 8; SF Möglingen 2 - SC Asperg 2 : 4 : 4; SV Besigheim 5 - SC Ingersheim 4 : 4 : 4; SC Erdmannhausen 4 - SV Mundelsheim 1 : 4 : 4;

Tabelle nach der 7.Runde

Pl.	Mannschaft	Sp.	MP	BP
1	SV Besigheim 5	7	11	35.5
2	SC Asperg 2	7	11	34.5
3	SF Möglingen 2	7	10	31.5
4	SF Kornwestheim 4	7	9	31.5
5	SC Tamm 3	7	8	25.5
6	SV Marbach 4	7	7	29.5
7	SV Mundelsheim 1	7	4	23.0
8	SK Sachsenheim 3	7	4	18.5
9	SC Erdmannhausen 4	7	3	26.0
10	SC Ingersheim 4	7	3	22.5

Ludwigsburg C-Klasse

Runde 6; Spieltag: 26.01.2014 9:00 Uhr

SF Freiberg 3 - TSV Münchingen 3 : 6 : 0; SV Marbach 5 - SG Ludwigsburg 4 : 1 : 5; SF Kornwestheim 5 - SV Gemmrigheim 2 : 2,5 : 2,5; SV Oberstenfeld 2 - SV Mundelsheim 2 : 4,5 : 1,5;

Tabelle nach der 6.Runde

Pl.	Mannschaft	Sp.	MP	BP
1	SV Gemmrigheim 2	6	9	21.5
2	SF Kornwestheim 5	5	9	19.5
3	SF Freiberg 3	6	7	21.5
4	SG Ludwigsburg 4	5	7	16.5
5	TSG Steinheim 2	5	5	12.5
6	SV Oberstenfeld 2	5	4	16.5
7	SV Mundelsheim 2	6	4	13.5
8	TSV Münchingen 3	5	3	13.0
9	SV Marbach 5	5	0	4.5

Bezirk Neckar - Fils

Bez.Leiter: Reinhard Krämer, Hohenheimerstr. 58, 73770 Denkendorf, 0711-344735, E-Mail*); **Stellv. Bez.Leiter:** Josef Wöll, Eduard-Spranger-Str. 60, 72076 Tübingen, Tel.: 07071-610924, E-Mail*); **Bez.Frauenwart:** unbesetzt; **Bez.Kassenwart:** Doris Konya, Steinreißerweg 4, 88273 Fronreute, 07502-921355, E-Mail*); **Bez.Spielleiter:** Udo Ruprich, Mannenberger Str. 14, 73635 Rudersberg, 07183-9327862, ur@ib-bw.de; **Stellv. Bez.Spielleiter:** unbesetzt; **Wertungs-Ref.:** Sigfried Krämer, Reutlinger Str.59/1, 73728 Esslingen, Tel.0711-3166408, E-Mail*); **Ref. für Mitgliederverwaltung:** Holger Schröck, Osterbronnstr. 82, 70565 Stuttgart, Tel.: 0711 2737788, E-Mail*); **Bez.Pressewart, Webmaster:** Minh Cuong Tran, Weinbergweg 17, 73230 Kirchheim, E-Mail*); **Bez.Jugendleiter:** Bernd Grill, Springenstr. 32, 89551 Königsbrunn, 07328 924697, b.grill@schach-ebersbach.de; **Bez.Jugendspielleiter:** Alexander Hande, Drosselweg 30, 70734 Felbach, Tel.: 0711 50452094, E-Mail*); **Ref. für Ausbildung, Breiten- und Freizeitsport:** Dr.Gert Keller, Keplerweg 26, 73207 Plochingen, Tel.: 07153 826095, E-Mail*); **Jugendsprecher:** Thu Thao Nguyen, Südmährerstr. 32/1, 73312 Geislingen/Steige, E-Mail*); **1.Vors. Schiedsgericht:** Norbert Hallmann, Wilhelm-Braun-Str. 4, 88250 Weingarten, E-Mail: Nobi.Hallmann@t-online.de; **2.Vors. Schiedsgericht:** Stefan Auch, Ludwigstr.6, 73240 Wendlingen, 07024 51395, StefanAuch@aol.com ; **Beisitzer Schiedsgericht:** Guntram Doleschal, Raichbergstr. 19, 73760 Ostfildern, E-Mail*); **Beisitzer Schiedsgericht:** Thomas Greulich, Öchsleinstr. 6, 73033 Göppingen; **Beis.Schiedsgericht:** Martin Schubert, Im Hörnle 20, 72800 Eningen u.A., Tel.: 0 7121-7556161, E-Mail*); **Beis. Schiedsgericht:** Alexander Hande; **Beis. Schiedsgericht:** Egon Schultheisz, Hölderlinstr. 26, 73072 Donzdorf, Tel.: 07162 462674, E-Mail: egon_schultheisz@web.de; **Beis. Schiedsgericht:** Doris Konya; **Kassenprüfer:** Heidi Kracke, Schützenberg 1, 72525 Münsingen, Tel.: 07381 8860, E-Mail*); **Kassenprüfer:** Michael Schwerteck, Schlossbergstr. 30, 72070 Tübingen, Tel.: 07071-45959, E-Mail*); **Ersatzkassenprüfer:** unbesetzt;

Bezirksjugend-Spielordnung Stand: 25.01.2014

§1 Spielbetrieb und Spielberechtigung

1.1 Die Jugend des Schachbezirks Neckar/Fils (SBJNF) trägt alljährlich folgende Turniere aus:

1. Bezirksjugendeinzelmeisterschaften U18w, U18, U16w, U16, U14w, U14, U12w, U12, U10w, U10, U08

2. Bezirksjugendmannschaftsmeisterschaft (als Qualifikation für VJL)

- 1.2 des Weiteren können folgende Turniere ausgetragen werden:
3. Bezirksjugend-Blitz-Einzelmeisterschaften U18w, U18, U16w, U16, U14w, U14, U12w, U12, U10w, U10, U08
4. Bezirksjugendliga U16, U12 (keine Qualifikation für VJL)
5. Bezirks-Schulschach-Meisterschaft (Einzel und/oder Mannschaft)

- 1.2.1 An diesen Veranstaltungen können Jugendliche der Altersklassen U18 bis U14 teilnehmen, wenn sie durch ihre Mitgliedsorganisation dem Schachbezirk Neckar/Fils angehören und für sie eine Spielberechtigung (auch vorläufig) vorliegt.
- 1.2.2 An diesen Veranstaltungen können Kinder der Altersklassen U12 bis U08 teilnehmen, wenn deren Wohnort (bei Einzelturnieren) oder deren Schule (bei Mannschaftsturnieren) im Bezirk liegen und sie an keiner gleichartigen Bezirksmeisterschaft eines anderen Bezirks teilnehmen (Ausnahme siehe 3.5.5).
- 1.2.3 Die Versicherung aller Kinder und Jugendlichen obliegt den Vereinen.

1.3. Jugendliche werden in folgende Altersklassen eingeteilt (Stichtag 01.01.):

1. U18 Jugendliche, die das 18. Lebensjahr nicht überschritten haben, (z.B. Saison 2003/04 Stichtag 1.1.1986)
2. U16 Jugendliche, die das 16. Lebensjahr nicht überschritten haben,
3. U14 Jugendliche, die das 14. Lebensjahr nicht überschritten haben,
4. U12 Jugendliche, die das 12. Lebensjahr nicht überschritten haben,
5. U10 Jugendliche, die das 10. Lebensjahr nicht überschritten haben,
6. U08 Jugendliche, die das 8. Lebensjahr nicht überschritten haben,
7. Bezirksjugendmannschaftsmeisterschaft (als Qualifikation für VJL)
6. Jugendliche, die das 20. Lebensjahr nicht überschritten haben.

§2 Bezirksjugendeinzelmeisterschaften

2.1. allgemeine Regeln

- 2.1.1 Im Falle eines Rundenturniers müssen Spieler aus dem gleichen Verein frühestmöglich gegeneinander gesetzt werden.
- 2.1.2 Der oder die Sieger/in jeder Altersklasse erhält den Titel "Bezirksjugendmeister der U18-, U16-, U14-, U12-, U10-, U08-Jugend[Jahresangabe]" bzw. "Bezirksjugendmeisterin der weiblichen U18, U16-, U14-, U12-, U10-Jugend[Jahresangabe]".
- 2.1.3 Die bestplatzierten jeder Altersklasse qualifizieren sich nach den Regelungen der Württembergischen Schachjugend für die Württembergischen Jugendeinzelmeisterschaften.

2.2 U18w, U18, U16w, U16, U14w und U14

- 2.2.1 Die Bezirksjugendeinzelmeisterschaften finden jede Saison zwischen Dezember und März, spätestens jedoch vier Wochen vor den Württembergischen Meisterschaften statt.
- 2.2.2 Das Turnier wird offen ausgeschrieben.
- 2.2.3 Der Turnierleiter entscheidet über den Austragungsmodus in jeder Altersklasse. Die Bedenkzeit soll so gewählt werden, dass eine DWZ-Auswertung erfolgen kann.
- 2.2.4 Bei geringer Beteiligung können mehrere Altersklassen in einer Gruppe ausgetragen werden.
- 2.2.5 Bei Punktgleichheit entscheiden in dieser Reihenfolge: die Sonneborn-Berger-Wertung (bei Rundenturnier) bzw. DWZ-Gegnerdurchschnitt (bei Schweizer System), die Buchholz-Wertung, der direkte Vergleich, zwei Blitzpartien, weitere Blitz-

partien bis zur Entscheidung. Es gilt die DWZ am Tag des Anmeldeschlusses.

2.3 U12w, U12, U10w, U10, U08

- 2.3.1 Dieses Turnier wird offen ausgetragen.
- 2.3.2 Es werden 5 bis 8 Runden mit einer Bedenkzeit von mindestens 30 Minuten je Partie und Spieler gespielt.
- 2.3.3 In einem Turnier spielen U12w und U12 gemeinsam, in einem zweiten Turnier spielen U10w, U10 und U08.
- 2.3.4 Bei einer zu geringen Beteiligung können die Turniere zusammgelegt werden.
- 2.3.5 Bei Punktgleichheit entscheiden in dieser Reihenfolge: die Sonneborn-Berger-Wertung bzw. Buchholz-Wertung, der direkte Vergleich, zwei Blitzpartien, weitere Blitzpartien bis zur Entscheidung.

§3 Bezirksjugendmannschaftsmeisterschaft (BJMM)

- 3.1 Nach Saisonbeginn wird ein Pokal- oder Rundenturnier mit einer Bedenkzeit von mindestens 90 Minuten für 40 Züge plus 30 Minuten für den Rest durchgeführt.
- 3.2 An der BJMM können beliebig viele Mannschaften teilnehmen.
- 3.3 Es können nur reine Vereinsmannschaften teilnehmen.
- 3.4 Stammspieler der Mannschaften, die in der laufenden Saison bereits für die Verbandsjugendliga oder eine höhere Jugendliga vorberechtigt sind, können an diesem Turnier nicht teilnehmen.
- 3.5.1 Die Mannschaften sind zum in der Ausschreibung genannten Termin namentlich in Reihenfolge der Brettbesetzung an den zuständigen Spielleiter zu melden.
- 3.5.2 An den ersten beiden Brettern müssen zwei der drei DWZ-stärksten (Es gilt die DWZ am Tag des Anmeldeschlusses.) Jugendlichen gemeldet werden.
- 3.5.3 Jede Mannschaft besteht aus 6 Jugendlichen.
- 3.5.4 Die Meldung von maximal zehn Reservespielern ist möglich.
- 3.5.5 Kinder der Altersklassen U12-U08 benötigen für dieses Turnier eine Spielberechtigung (kann auch vorläufig sein => VSG).
- 3.6 Bei Punktgleichheit entscheiden die erzielten Brettunkte, danach zwei Blitzwettkämpfe mit der selben Aufstellung. Bei erneuter Gleichheit entscheidet das Los.
- 3.7 Der Sieger erhält den Titel "Bezirksjugendmannschaftsmeister 20.."

§4 Bezirksjugend-Blitz-Einzelmeisterschaft

- 4.1 Die Blitzeinzelmeisterschaften werden offen ausgetragen.
- 4.2 Über den Turniermodus entscheidet der Turnierleiter.
- 4.3 Bei Punktgleichheit entscheiden in dieser Reihenfolge: die Sonneborn-Berger-Wertung bzw. Buchholz-Wertung, der direkte Vergleich, zwei Blitzpartien, weitere Blitzpartien bis zur Entscheidung.
- 4.4 Die Sieger erhalten die Titel: "Bezirksjugend-Blitzmeister U 18, U 16, U 14, U 12, U 10, U08 20.." bzw. "Bezirksjugend-Blitzmeisterin U 18, U 16, U 14, U 12, U 10 20..".

§5 Bezirksjugendliga U16 4-er und U12 4-er (BJL U16 / BJL U12)

5.1 allgemeine Regeln

- 5.1.1 An der BJL können beliebig viele Mannschaften teilnehmen.
- 5.1.2 Jede Mannschaft besteht aus 4 Jugendlichen (plus maximal 10 Ersatzspieler).
- 5.1.3 Die Bildung von Spielgemeinschaften ist möglich.
- 5.1.4 U16 und U12 spielen getrennte Turniere.
- 5.1.5 Meldet ein Verein in beiden Altersklassen, können die Spieler der U12-Mannschaft Ersatzspieler in der U16-Mannschaft

sein.

5.1.6 Nach Möglichkeit finden in U16 und U12 zentrale Spieltage an den gleichen Orten und Terminen (nach Möglichkeit keine VJL-Spieltage) statt.

5.1.7 Die Mannschaftsaufstellungen müssen bis zum ausgeschriebenen Meldetermin an den zuständigen Turnierleiter geschickt werden.

5.1.8 Nachmeldungen von Ersatzspielern sind jederzeit möglich.

5.1.9 Am Saisonende soll gegebenenfalls mit den besten Mannschaften der U16 bzw. U12-Gruppen ein Bezirksfinale laut den Regelungen im Startrundschreiben (nach Möglichkeit parallel zum VJL-Finale) ausgetragen werden.

5.1.10 Der Sieger des Bezirksfinales erhält den Titel "Sieger Bezirksjugendliga U16 20.. bzw. Sieger Bezirksjugendliga U12 20.."

5.1.11 Bei Brett-Punktgleichheit wird der Platz geteilt, sofern es sich nicht um die Qualifikation zum Finale handelt. Ansonsten entscheidet 1. die Buchholz 2. Sonneborn-Berger-Wertung 3. der direkte Vergleich 4. ein Blitzwettkampf 5. die Berliner Wertung des Blitzwettkampfes 6. das höchste gewonnene Brett des Blitzwettkampfes 7. das Los.

5.2 BJJ U16

5.2.1 Alle Mannschaften werden nach regionalen Gesichtspunkten in so viele Gruppen eingeteilt, wie erforderlich sind, um in jeder Gruppe ein Rundenturnier mit bis zu 9 Runden spielen zu können.

5.2.2 Die Bedenkzeit beträgt mindestens 90 Minuten pro Partie und Spieler.

5.2.3 Bis 5 Minuten vor Fall des eigenen Kläppchens besteht Schreibpflicht.

5.2.4 Das Turnier wird nach DWZ ausgewertet.

5.3 BJJ U12

5.3.1 Alle Mannschaften werden nach regionalen Gesichtspunkten in so viele Gruppen eingeteilt, wie erforderlich sind um in jeder Gruppe ein Rundenturnier mit bis zu 14 Runden spielen zu können.

5.3.2 Die Bedenkzeit beträgt 1 Stunde pro Partie und Spieler.

5.3.3 Nach Möglichkeit werden pro Spieltag 2 Runden gespielt.

§6 Spielregeln, Turnierleitung, Schiedsgerichte u.a.

6.1 Die Spielregeln des Weltschachbundes (FIDE), die Turnierordnung (WTO), die Satzung und die sonstigen Ordnungen des SVW sowie die Jugendordnung und die Jugendspielordnung der WSJ sind Bestandteil dieser Spielordnung und sind grundsätzlich dann anzuwenden, wenn diese Spielordnung nichts anderes vorsieht.

6.2 Wenn durch diese Spielordnung nicht anders bestimmt, obliegt bei allen von der Bezirksjugend ausgeschriebenen Turnieren die Turnierleitung dem Bezirksjugendspielleiter. Der Bezirksjugendspielleiter kann die Leitung eines Turniers einem anderen Funktionär oder erfahrenen Spieler übertragen.

6.3 Zu allen von der Bezirksjugend ausgerichteten Turnieren hat der Turnierleiter eine Ausschreibung mit sämtlichen technischen Einzelheiten bekanntzugeben. Vor Turnierbeginn ist der Auslosungsmodus, die Termine und soweit bekannt die Spielorte bekanntzugeben.

6.4 Proteste haben nur aufschiebende, keine aufhebende Wirkung.

Nach Beendigung des Turniers ist kein Protest mehr zugelassen.

6.5 Bei allen Turnieren der Bezirksjugend entscheidet: in 1. Instanz der Turnierleiter

in 2. Instanz der Bezirksjugendspielleiter, sofern dieser nicht bereits in 1. Instanz entschieden hat, in diesem Fall entscheidet der Vorsitzende der SJNF.

in 3. Instanz das Bezirksschiedsgericht

in 4. Instanz das Verbands-Schiedsgericht

6.6 Der Vorsitzende der SJNF ist das dem Spielleiter gleichrangige Verbandsmitglied im Sinne des § 18 (4) lit. b. der Schiedsordnung SVW.

6.7 Eine vertretbare Eigenbeteiligung der Teilnehmer ist vorzusehen.

§7 Schlussbestimmungen

7.1 Änderungen dieser Spielordnung können von der Bezirksjugendleitung beschlossen und nach rechtzeitiger Verkündung in Kraft gesetzt werden.

Sie bedürfen der Bestätigung der Jugendversammlung.

7.2 Diese Satzung wurde am 25.01.2014 vom Vorstand der Schachjugend Neckar-Fils beschlossen und tritt nach der Veröffentlichung vorläufig in Kraft. Sie muss noch von der Bezirksjugendversammlung bestätigt werden.

Viererpokal

Runde 4; Spieltag: 15.02.2014 15:00 Uhr

SK Bebenhausen 1 - SV Nürtingen 1 : 3 : 1;

Bezirksjugendmannschaftsmeisterschaft U20

Runde 3; Spieltag: 01.02.2014 14:00 Uhr

SG KK Hohentübingen 2 - SK Bebenhausen 3 : 4 : 2;

Runde 4; Spieltag: 15.02.2014 14:00 Uhr

Tabelle nach der 4.Runde

Pl.	Mannschaft	Sp.	MP	BP
1	SG KK Hohentübingen 2	2	4	10.0
2	SK Bebenhausen 3	2	2	8.0
3	SC Ostfildern 1	2	0	0.0

Landesliga Neckar-Fils

Runde 6; Spieltag: 02.02.2014 9:00 Uhr

Ssg Fils-Lauter 1 - SC Kirchheim/Teck 1 : 5,5 : 2,5

Holl, Hans-Peter - Melcher, Wolfgang:½:½; Holl, Gerd - Fischer, Thorsten:½:½; Erker, Thomas - Ganter, Thomas:1:0; Eisele, Michael - Schneider, Frank:½:½; Linke, Patrick - Keuper, Volker:½:½; Lankes, Erich - Fridman, Anatoli:1:0; Moder, Erhard - Bigalke, Moritz:½:½; Wiedmann, Thomas - Fronmüller, Frieder:1:0;

TSV/RSK Esslingen 1 - SV Dicker Turm Esslingen 1 : 5 : 3

Scholl, Martin - Englmeier, Heinz:1:0; Röscheisen, Markus - Kunert, Günter:1:0; Blank, David - Rau, Jürgen:1:0; Kozina, Vinko - Scharrer, Udo:0:1; Sonnleitner, Ernst - Schreiber, Hans:1:0; Albrecht, Herbert - Ramin, Michael:1:0; Bracher, Rainer - Kiefer, Andreas:0:1; Kutschera, Gert - Albruschat, Jan:0:1;

SC Ostfildern 1 - SF Neckartenzlingen 1 : 5,5 : 2,5

Jaeschke, Armin - Giacopelli, Vincenzo:1:0; Häußler, Daniel - Hallmann, Norbert:½:½; Baumstark, Thomas - Guski, Dietmar:0:1; Krämer, Sigfried - Tscharotschkin, Alexander:0:1; Diaz, Eduardo - Häußler, Frank:1:0; Lörcher, Heinrich - Herrmann, Michael:1:0; Hafner, Thomas - Meyer, Armin:1:0; Schütz, Uwe - Berkemer, Rainer:1:0;

SG Schönbuch 1 - SF Pfullingen 2 : 3 : 5

Bachler, Reinhard - Andreev, Vlad:0:1; Kramer, Wolfgang - Janasik, Gerhard:1:0; Abel, Wolfgang - Born, Bernd-Ludger:0:1; Eichling, Hans Martin - Hertzog, Peter:0:1; Lingenfelder, Christoph - Blöck, Detlef:½:½; Ljubicic, Mario - Henn, Gerhard:½:½; Hamm, Julian - Schubert, Martin:0:1; Blahut, Klaus - Keck, Ingolf:1:0;

SC Kirchentellinsfurt 1 - SV Urach 1 : 4 : 4

Hagemann, Tim - Kracke, Moritz:½:½; Schoenwaelder, Bernd - Frey, Werner:0:1; Bäuerle, Frank - Gnirk, Torsten:0:1; Schäfer, Thomas - Ostertag, Stephan:1:0; Berner, Jürgen - Krier, Johannes:½:½; Langer, Timo - Molnar, Stefan:1:0; Hornig, Clemens - Klett, Thomas:0:1; Staiger, Roland - Weber, Klaus:1:0;

Tabelle nach der 6.Runde

Pl.	Mannschaft	Sp.	MP	BP
1	Ssg Fils-Lauter 1	6	10	31.0
2	SF Neckartenzlingen 1	6	8	29.5
3	SG Schönbuch 1	6	8	26.0
4	SF Pfullingen 2	6	8	25.5
5	SV Dicker Turm Esslingen 1	6	7	25.5
6	SC Ostfildern 1	6	5	24.5
7	SC Kirchentellinsfurt 1	6	5	22.0
8	SV Urach 1	6	3	21.0
9	SC Kirchheim/Teck 1	6	3	18.5
10	TSV/RSK Esslingen 1	6	3	16.5

Bezirksliga A - Neckar-Fils**Runde 6; Spieltag: 09.02.2014 9:00 Uhr**

SV Nürtingen 2 - SF Pfullingen 3 : 6 : 2; SC Steinlach 1 - SV Tübingen 2 : 4 : 4; SF Neckartenzlingen 2 - SC Ostfildern 2 : 4 : 4; SV Reutlingen 2 - SV Wendlingen 1 : 3,5 : 4,5;

Tabelle nach der 6.Runde

Pl.	Mannschaft	Sp.	MP	BP
1	SG KK Hohentübingen 2	5	10	26.5
2	SV Wendlingen 1	5	8	26.0
3	SV Reutlingen 2	5	7	24.0
4	SV Nürtingen 2	5	6	22.0
5	SV Tübingen 2	6	5	23.5
6	SF Neckartenzlingen 2	5	5	20.0
7	SC Steinlach 1	6	4	19.0
8	SC Ostfildern 2	5	3	18.0
9	SF Pfullingen 3	6	0	12.0
10	SF Springer Rottenburg 1	0	0	0.0

Bezirksliga B - Neckar-Fils**Runde 6; Spieltag: 09.02.2014 9:00 Uhr**

SF Deizisau 2 - SC Geislingen 1 : 6,5 : 1,5; SV Dicker Turm Esslingen 2 - SF Göppingen 1 : 4 : 4; SF Plochingen 1 - Ssg Fils-Lauter 2 : 7,5 : 0,5; SF Nabern 1 - SV Altbach 1 : 4 : 4; SK Wernau 1 - SF Göppingen 2 : 1,5 : 6,5;

Tabelle nach der 6.Runde

Pl.	Mannschaft	Sp.	MP	BP
1	SF Deizisau 2	6	11	34.0
2	SF Plochingen 1	6	10	31.5
3	SF Göppingen 2	6	8	29.5
4	SV Dicker Turm Esslingen 2	6	6	25.0
5	SF Nabern 1	6	6	24.0
6	SC Geislingen 1	6	6	23.5
7	SV Altbach 1	6	5	20.5
8	SF Göppingen 1	6	3	19.5
9	Ssg Fils-Lauter 2	6	3	17.0
10	SK Wernau 1	6	2	14.5

Kreis Esslingen-Nürtingen**Kreisklasse Es/Nt****Runde 6; Spieltag: 02.02.2014 9:00 Uhr**

SG Filder 1 - SF Plochingen 2 : 6,5 : 1,5; SF Deizisau 3 - SC Ostfildern 3 : 4 : 4; SV Wendlingen 2 - SV Dicker Turm Esslingen 3 : 4 : 4; TSV/RSK Esslingen 2 - TSV Grafenberg 1 : 2 : 6;

Runde 7; Spieltag: 16.02.2014 9:00 Uhr

SV Dicker Turm Esslingen 3 - TSV/RSK Esslingen 2 : 5,5 : 2,5; SC Ostfildern 3 - SV Wendlingen 2 : 4 : 4; SF Plochingen 2 - SF Deizisau 3 : 2,5 : 5,5; SV Nürtingen 3 - SG Filder 1 : 2,5 : 5,5;

Tabelle nach der 7.Runde

Pl.	Mannschaft	Sp.	MP	BP
1	SG Filder 1	7	14	42.5
2	SV Dicker Turm Esslingen 3	7	10	31.5
3	SF Deizisau 3	6	9	28.5

4	TSV Grafenberg 1	6	8	25.0
5	SV Nürtingen 3	6	6	24.0
6	SV Wendlingen 2	6	4	21.0
7	SC Ostfildern 3	6	3	17.5
8	SF Plochingen 2	6	2	18.0
9	TSV/RSK Esslingen 2	6	0	15.0

A-Klasse Es/Nt**Runde 5; Spieltag: 02.02.2014 9:00 Uhr**

SC Ostfildern 4 - SV Nürtingen 4 : 2,5 : 5,5; SF Nabern 2 - SV Altbach 2 : 5 : 3; SV Dicker Turm Esslingen 4 - SV Nürtingen 5 : 2,5 : 4,5;

Tabelle nach der 5.Runde

Pl.	Mannschaft	Sp.	MP	BP
1	SF Nabern 2	4	7	20.5
2	SV Nürtingen 5	5	6	20.5
3	SG Filder 2	4	6	19.5
4	SV Altbach 2	4	4	16.0
5	SV Nürtingen 4	4	4	15.5
6	SV Dicker Turm Esslingen 4	4	3	14.0
7	SC Ostfildern 4	5	0	13.0

B-Klasse Es/Nt**Runde 6; Spieltag: 09.02.2014 9:00 Uhr**

TSV/RSK Esslingen 3 - SK Wernau 2 : 3 : 3; TSV Grafenberg 2 - SV Nürtingen 6 : 5 : 1; SV Wendlingen 3 - Schach-Kids Bernhausen 1 : 5 : 1; SC Ostfildern 5 - TSV Denkendorf 1 : 2 : 4; SF Deizisau 4 - TSG Esslingen 1 : 0,5 : 5,5;

Tabelle nach der 6.Runde

Pl.	Mannschaft	Sp.	MP	BP
1	TSG Esslingen 1	6	12	27.0
2	TSV Denkendorf 1	6	9	26.0
3	SF Deizisau 4	6	9	21.0
4	TSV Grafenberg 2	6	8	19.0
5	Schach-Kids Bernhausen 1	6	7	18.5
6	SV Wendlingen 3	6	7	17.5
7	TSV/RSK Esslingen 3	6	5	18.0
8	SK Wernau 2	6	2	11.5
9	SV Nürtingen 6	6	1	8.5
10	SC Ostfildern 5	6	0	13.0

Kreis Filstal**Kreisklasse****Runde 5; Spieltag: 16.02.2014 9:00 Uhr**

SV Faurndau 1 - SF Göppingen 4 : 6 : 2; TSG Salach 1 - SF Göppingen 3 : 6,5 : 1,5;

Tabelle nach der 5.Runde

Pl.	Mannschaft	Sp.	MP	BP
1	TSG Salach 1	4	8	23.0
2	SV Faurndau 1	4	6	19.5
3	SF Göppingen 3	5	4	16.5
4	SC Kirchheim/Teck 2	4	4	16.0
5	Ssg Fils-Lauter 3	3	3	11.0
6	SV Ebersbach 2	3	2	11.0
7	SF Göppingen 4	5	1	15.0
8	Ssg Fils-Lauter 4	0	0	0.0

A-Klasse**Runde 4; Spieltag: 12.01.2014 9:00 Uhr**

SV Uhingen 1 - SV Faurndau 2 : 4,5 : 3,5; SV Ebersbach 3 - TSG Salach 2 : 0 : 8; TSG Zell 1 - SF Göppingen 5 : 6 : 2;

Runde 5; Spieltag: 09.02.2014 9:00 Uhr

SF Göppingen 5 - SV Uhingen 1 : 1 : 7; TSG Salach 2 - TSG Zell 1 : 2,5 : 5,5; SV Faurndau 2 - SV Ebersbach 3 : 6,5 : 1,5;

**Tabelle nach der 5.Runde**

Pl.	Mannschaft	Sp.	MP	BP
1	SV Uhingen 1	5	10	30.5
2	TSG Zell 1	5	8	27.5
3	SF Göppingen 5	5	6	18.5
4	SV Faurndau 2	5	4	19.5
5	TSG Salach 2	5	2	19.0
6	SV Ebersbach 3	5	0	5.0

Kreis Reutlingen-Tübingen**Kreisklasse Reutlingen/Tübingen****Runde 6; Spieltag: 02.02.2014 9:00 Uhr**

SF Ammerbuch 1 - SC Steinlach 2 : 5,5 : 2,5; SF Pfullingen 4 - Rochade Metzingen 1 : 2 : 6; SV Reutlingen 3 - SV Dettingen Erms 1 : 3 : 5; SF Lichtenstein 1 - SK Bebenhausen 3 : 3,5 : 4,5;

Tabelle nach der 6.Runde

Pl.	Mannschaft	Sp.	MP	BP
1	SK Bebenhausen 3	5	10	33.0
2	SV Dettingen Erms 1	5	10	30.5
3	SF Ammerbuch 1	5	7	25.0
4	Rochade Metzingen 1	6	6	23.5
5	SF Lichtenstein 1	5	5	22.0
6	SF Pfullingen 4	6	4	18.5
7	SV Reutlingen 3	5	4	17.0
8	SV Pliezhausen 1	5	2	15.0
9	SC Steinlach 2	6	0	7.5

A-Klasse Reutlingen/Tübingen**Runde 5; Spieltag: 16.02.2014 9:00 Uhr**

SV Dettingen Erms 2 - SV Reutlingen 4 : 5,5 : 2,5; SV Tübingen 3 - SG Schönbuch 2 : 4,5 : 3,5; SF Ammerbuch 2 - SG KK Hohentübingen 3 : 4 : 4; SK Bebenhausen 4 - SF Pfullingen 5 : 7 : 1; SV Urach 2 - SF Springer Rottenburg 2 : 6 : 2;

Tabelle nach der 5.Runde

Pl.	Mannschaft	Sp.	MP	BP
1	SV Urach 2	5	10	29.0
2	SG KK Hohentübingen 3	5	9	27.0
3	SV Dettingen Erms 2	5	7	21.5
4	SK Bebenhausen 4	5	6	20.5
5	SG Schönbuch 2	5	4	20.0
6	SF Springer Rottenburg 2	5	4	19.0
7	SV Tübingen 3	5	4	15.0
8	SV Reutlingen 4	5	3	18.0
9	SF Ammerbuch 2	5	2	15.5
10	SF Pfullingen 5	5	1	14.5

B-Klasse Reutlingen/Tübingen**Runde 6; Spieltag: 12.01.2014 9:00 Uhr**

SC Steinlach 3 - SW Münsingen 1 : 2,5 : 5,5; SV Urach 3 - SG KK Hohentübingen 4 : 2,5 : 5,5; SV Dettingen Erms 3 - Rochade Metzingen 2 : 3,5 : 4,5;

Runde 7; Spieltag: 09.02.2014 9:00 Uhr

SV Dettingen Erms 3 - SC Steinlach 3 : 4,5 : 3,5; Rochade Metzingen 2 - SV Urach 3 : 5 : 3; SG KK Hohentübingen 4 - SW Münsingen 1 : 6,5 : 1,5;

Tabelle nach der 7.Runde

Pl.	Mannschaft	Sp.	MP	BP
1	SG KK Hohentübingen 4	7	12	40.0
2	Rochade Metzingen 2	7	12	36.0
3	SW Münsingen 1	7	8	25.5
4	SV Dettingen Erms 3	7	7	26.0
5	SC Steinlach 3	7	3	24.5
6	SV Urach 3	7	0	14.0

Bezirk Alb-Schwarzwald

1.Vorsitzender: Dr. Axel Birkholz, Lachstr. 52, 78549 Spaichingen, Tel. 07424-9587415, E-Mail*); **2.Vorsitzender:** Georg Söllner, Hesselbergstr.23, 72336 Balingen, 07433-930136; **Bezirkskassier:** Gunter Kaufmann, Balingenstr.89, 78532 Tuttlingen, 07461-164824; **Bezirksspielleiter:** Klaus Fuß, Flandernstr.53, 72458 Albstadt, 0176-24322260; **Stellv. Bezirksspielleiter:** Thomas Schenk, Gammendingerstr.37/1, 72379 Hechingen, 07471-702833; **Bezirksjugendleiterin:** Monika Hertkorn, Senefelderstr.26, 72336 Balingen, 07433-2799600; **Kaderleiter:** Daniel Müller, Auf dem Schildrain 60, 76532 Tuttlingen, 07461-9650835; **Pressewart:** Harry Pfiender, Beethovenstr.2, 78647 Trossingen, 07425-31174; **Vorsitzender des Schiedsgerichts:** Christian Kinkelin, Bahnhofstr.35, 78532 Tuttlingen, 07461-9115275; **Stellv. Schiedsgericht:** Edgar Eckwert, Oberndorfer Str.23, 78655 Dunningen, 07403-12277; **Ref. für Mitgliederverwaltung:** Holger Schröck, Osterbronnstr. 82, 70565 Stuttgart, Tel.: 0711 2737788, E-Mail*); **Ref. Freizeit- und Breitensport:** Georg Söllner, Hesselbergstr.23, 72336 Balingen, 07433-930136; **Ref. für Damen und Senioren:** Martin Renner, Kettelerstr.6, 72351 Geislingen, 07433-16920; **Ref. für Ausbildung:** Stefan Kuricini, Oberdorferstr.8, 72379 Hechingen; **DWZ-Sachbearbeiter:** Lukas Buschle, Schönenbergstraße 42, 78570 Mühlheim; **Internet-Beauftragte:** Christof Beuter, Götelfinger Str.27, 72184 Eutingen im Gäu, Tel.07459-1607; **KSL Zollern-Alb:** Stopper Heinrich, Adalbert-Färber-Str.20, 72469 Meßstetten, 07579-1511; **KSL Donau-Neckar:** Harry Pfiender, Beethovenstr.2, 78647 Trossingen, 07425-31174; **KSL Schwarzwald:** Gerd Friedrich, Rosäckerstr.24, 78727 Oberndorf am Neckar-Aistaig, 07423-83157;

Einladung zur**Bezirksblitz Einzelmeisterschaft 2013/2014**

Liebe Schachfreunde des Schachbezirkes Alb-Schwarzwald, zur diesjährigen Bezirksblitz Einzelmeisterschaft möchte ich Euch recht herzlich einladen.

Austragungsort: Gossard-Gebäude

Bahnhofstr. 32
72406 Bisingen

Termin: Sonntag, 16.03.2013**Beginn:** 10.00 Uhr**Bedenkzeit:** 5 Min. Bedenkzeit pro Spieler und Partie nach FIDE-Blitzschachregeln**Modus:** Jeder gegen jeden**Preise:** Der Sieger erhält einen Pokal und die drei ersten erhalten eine Urkunde.**Qualifikation:** Die drei Erstplatzierten qualifizieren sich für die Württembergische Blitz-Einzelmeisterschaft, die am 28.06.2014 im Schachbezirk Stuttgart stattfinden wird**Teilnahmeberechtigung:** qualifizierte Spieler siehe Anhang

Sollten nicht alle teilnahmeberechtigten Spieler teilnehmen, so können weitere anwesende Spieler ersatzweise nachrücken.

Bitte bei Nichtteilnahme rechtzeitig beim BSL abmelden, damit bisher nicht qualifizierte Spieler nachrücken können!

Mit freundlichen Schachgrüßen

Klaus Fuß

Bezirksspielleiter

Landesliga Alb/Schwarzwald**Runde 5; Spieltag: 18.01.2014 17:30 Uhr****SC Bisingen-Steinhofen 1 - SG Schramberg-Lauterbach 1 : 5 : 3**

Hollstein, Fabian - Fichter, Fabian:0:1; Sauter, Stefan - Maier, Armin:0:1; Sauter, Paul - Braun, Rainer:½:½; Hapke, Ralf - Eschle, Hubert:1:0; Pfeffer, Rolf - Gaus, Frank:½:½; Ott, Frank - Wistuba, Martin:1:0; Lörch, Ulrich - Kaltenbach, Dominik:1:0; Hollstein, Günter - Kaltenbach, Volker:1:0;

SV Trossingen 1 - SG Turm Albstadt 1 : 3,5 : 4,5

Rothfuß, Oliver - Jovalekic, Oliver:0:1; Pfiender, Harry - Liebhart, Marcel:½:½; Birkholz, Axel - Fuß, Klaus:-:++; Vogler, Armin - Jovalekic, Aleksandar:1:0; Messner, Werner - Günther, Christian:0:1; Petroschka, Bernd - Schöneegg, Rolf:0:1; Welte, Martin - Brenner, Frank:1:0; Haas, Walter - Ehrlich, Benjamin:1:0;

SK Horb 1 - SR Heuberg-Gosheim 1 : 3,5 : 4,5

Schroth, Georg - Speck, Andreas:½:½; Britsch, Dennis - Narr, Matthias:1:0; Melzer, Marcel - Weber, Lothar:0:1; Beuter, Christof - Stehle, Ottmar:0:1; Steiglechner, Julius - Hengstler, Georg:0:1; Seyrich, Jonathan - Narr, Franz:1:0; Buhlmann, Werner - Mayer, Eduard:½:½; Melzer, Reinhold - Hermle, Manfred:½:½;

SR Spaichingen 1 - SF Dornstetten-Pfalzgrafenweiler 1 : 3 : 5

Teutsch, Michael - Arnold, Max:½:½; Zepf, Axel - Schuler, Marc:½:½; Grimm, Richard - Föll, Thomas:1:0; Röttinger, Eugen - Klaiß, Thomas:0:1; Eckhardt, Siegfried - Frei, Peter:1:0; Ringwald, Thomas - Mannheimer, Hans-Martin:0:1; Karg, Oliver - Blum, Ferdinand:0:1; Kemmler, Christoph - Jetter, Karlheinz:0:1;

SC Rangendingen 1 - SG Donautal Tuttlingen 1 : 4,5 : 3,5

Gorgs, Alfred - Günter, Alexander:1:0; Schwenk, Andreas - Buschle, Lukas:½:½; Huber, Martin - Paul, Steffen:1:0; Baumann, Frank - Kinkel, Christian:½:½; Lipp, Hans-Peter - Kaufmann, Gunther:½:½; Muysers, Hendrik - Hahn, Andreas:0:1; Birkle, Josef - Bengsch, Norbert:½:½; Stockburger, Stefan - Riewe, Jürgen:½:½;

Tabelle nach der 5.Runde

Pl.	Mannschaft	Sp.	MP	BP
1	SF Dornstetten-Pfalzgrafenweiler 1	5	10	27.0
2	SR Spaichingen 1	5	7	21.0
3	SC Bisingen-Steinhofen 1	5	7	20.0
4	SC Rangendingen 1	5	5	21.5
5	SG Turm Albstadt 1	5	5	18.5
6	SV Trossingen 1	5	4	20.0
7	SR Heuberg-Gosheim 1	5	4	18.0
8	SG Schramberg-Lauterbach 1	5	3	19.5
9	SG Donautal Tuttlingen 1	5	3	18.5
10	SK Horb 1	5	2	16.0

Bezirksliga Alb/Schwarzwald**Runde 5; Spieltag: 11.01.2014 17:30 Uhr**

SC Hechingen 1 - SV Balingen 3 : 2,5 : 5,5; SG Donautal Tuttlingen 2 - SC Bisingen-Steinhofen 2 : 2 : 6; SC Oberndorf 1 - SV Balingen 2 : 3,5 : 4,5; SV Rottweil 1 - SC Nusplingen 1 : 4,5 : 3,5; SV Stockhausen-Frommern 1 - SV Winterlingen 1 : 4 : 4;

Runde 6; Spieltag: 08.02.2014 17:30 Uhr

SV Balingen 3 - SV Winterlingen 1 : 5 : 3; SC Nusplingen 1 - SV Stockhausen-Frommern 1 : 4,5 : 3,5; SV Balingen 2 - SV Rottweil 1 : 4,5 : 3,5; SC Bisingen-Steinhofen 2 - SC Oberndorf 1 : 3 : 5; SC Hechingen 1 - SG Donautal Tuttlingen 2 : 2,5 : 5,5;

Tabelle nach der 6.Runde

Pl.	Mannschaft	Sp.	MP	BP
1	SV Balingen 2	6	10	26.0
2	SV Rottweil 1	6	9	28.5
3	SC Nusplingen 1	6	8	25.0
4	SV Balingen 3	6	6	24.5
4	SC Oberndorf 1	6	6	24.5
6	SC Hechingen 1	6	6	23.0
7	SV Winterlingen 1	6	5	26.5
8	SC Bisingen-Steinhofen 2	6	4	23.5
9	SV Stockhausen-Frommern 1	6	4	21.5
10	SG Donautal Tuttlingen 2	6	2	17.0

Kreisklasse Alb/Schwarzwald**Runde 4; Spieltag: 11.01.2014 17:30 Uhr**

SF Burladingen 1 - SC Heinstetten 1 : 3,5 : 4,5; SF Dornstetten-Pfalzgrafenweiler 2 - SG Donautal Tuttlingen 3 : 4 : 4; SC Rangendingen 2 - SF Geislingen 1 : 3,5 : 4,5; SR Spaichingen 2 - SV Schömberg 1 : 4 : 4; SV Trossingen 2 - SK Horb 2 : 3,5 : 4,5;

Runde 5; Spieltag: 08.02.2014 17:30 Uhr

SK Horb 2 - SF Burladingen 1 : 4 : 4; SV Schömberg 1 - SV Trossingen 2 : 6,5 : 1,5; SF Geislingen 1 - SR Spaichingen 2 : 5 :

3; SG Donautal Tuttlingen 3 - SC Rangendingen 2 : 5 : 3; SC Heinstetten 1 - SF Dornstetten-Pfalzgrafenweiler 2 : 3,5 : 4,5;

Tabelle nach der 5.Runde

Pl.	Mannschaft	Sp.	MP	BP
1	SV Schömberg 1	5	7	23.5
2	SC Heinstetten 1	5	7	21.0
3	SK Horb 2	5	6	21.0
4	SF Geislingen 1	5	6	20.0
5	SG Donautal Tuttlingen 3	5	5	21.0
6	SF Burladingen 1	5	5	20.5
7	SC Rangendingen 2	5	4	19.0
8	SR Spaichingen 2	5	4	18.5
9	SF Dornstetten-Pfalzgrafenweiler 2	5	3	18.0
10	SV Trossingen 2	5	3	17.5

A-Klasse AS Nord**Runde 6; Spieltag: 15.02.2014 17:30 Uhr**

SV Balingen 5 - SV Winterlingen 2 : 5,5 : 2,5; SC Klosterreichenbach 1 - SV Stockhausen-Frommern 2 : 5,5 : 2,5; SG Turm Albstadt 2 - SV Rottweil 2 : 3,5 : 4,5; SF Geislingen 2 - SG Dotternhausen 1 : 4 : 4;

Tabelle nach der 6.Runde

Pl.	Mannschaft	Sp.	MP	BP
1	SV Rottweil 2	6	11	28.0
2	SG Dotternhausen 1	6	10	30.5
3	SV Stockhausen-Frommern 2	5	6	22.0
4	SG Turm Albstadt 2	5	5	20.0
5	SV Balingen 5	6	4	22.5
6	SC Klosterreichenbach 1	5	4	19.5
7	SF Geislingen 2	5	4	19.0
8	SC Bisingen-Steinhofen 3	5	3	18.5
9	SV Winterlingen 2	5	1	12.0

A-Klasse AS Süd**Runde 5; Spieltag: 18.01.2014 17:30 Uhr**

SR Heuberg-Gosheim 2 - SG Donautal Tuttlingen 4 : 6,5 : 1,5; SR Spaichingen 4 - SV KJ Schwenningen 1 : 3,5 : 3,5; SR Spaichingen 3 - SC Möhringen 1 : 3 : 5; SG Schramberg-Lauterbach 2 - SV Balingen 4 : 1 : 7;

Runde 6; Spieltag: 15.02.2014 17:30 Uhr

SC Möhringen 1 - SG Schramberg-Lauterbach 2 : 7 : 1; SV KJ Schwenningen 1 - SR Spaichingen 3 : 6 : 2; SG Donautal Tuttlingen 4 - SR Spaichingen 4 : 4,5 : 3,5; SC Nusplingen 2 - SR Heuberg-Gosheim 2 : 4 : 4;

Tabelle nach der 6.Runde

Pl.	Mannschaft	Sp.	MP	BP
1	SC Möhringen 1	6	12	36.0
2	SV Balingen 4	5	10	31.5
3	SR Heuberg-Gosheim 2	6	6	27.0
4	SV KJ Schwenningen 1	5	6	24.0
5	SG Donautal Tuttlingen 4	5	6	18.5
6	SR Spaichingen 3	5	4	21.5
7	SR Spaichingen 4	6	2	13.5
8	SG Schramberg-Lauterbach 2	5	1	10.0
9	SC Nusplingen 2	5	1	8.0

B-Klasse AS Nord**Runde 4; Spieltag: 01.02.2014 17:30 Uhr**

SF Dornstetten-Pfalzgrafenweiler 3 - SC Hechingen 2 : 4 : 2; SV Balingen 8 - SF Geislingen 3 : 2 : 4; SF Dornstetten-Pfalzgrafenweiler 4 - SV Stockhausen-Frommern 3 : 2 : 4; SV Balingen 6 - SK Horb 3 : 4,5 : 1,5;

Runde 5; Spieltag: 15.02.2014 17:30 Uhr

SK Horb 3 - SF Dornstetten-Pfalzgrafenweiler 3 : 3 : 3; SV Stockhausen-Frommern 3 - SV Balingen 6 : 4,5 : 1,5; SF Geislingen 3 - SF Dornstetten-Pfalzgrafenweiler 4 : 3 : 3; SC Hechingen 2 - SV Balingen 8 : 2 : 4;

Tabelle nach der 5.Runde

Pl.	Mannschaft	Sp.	MP	BP
1	SV Stockenhausen-Frommern 3	5	10	20.0
2	SV Balingen 6	5	7	18.5
3	SF Geislingen 3	5	7	16.5
4	SV Balingen 8	5	5	16.0
5	SF Dornstetten-Pfalzgrafenweiler 3	5	4	14.5
6	SK Horb 3	5	3	12.0
7	SC Hechingen 2	5	2	13.0
8	SF Dornstetten-Pfalzgrafenweiler 4	5	2	9.5

B-Klasse AS Süd**Runde 4; Spieltag: 01.02.2014 17:30 Uhr**

SR Heuberg-Gosheim 3 - SC Heinstetten 2 : 0,5 : 5,5; SV Rottweil 3 - SV Balingen 7 : 4,5 : 1,5; SV Trossingen 3 - SV Balingen 9 : 2 : 4; SG Dotternhausen 2 - SC Rangendingen 3 : 5,5 : 0,5;

Runde 5; Spieltag: 15.02.2014 17:30 Uhr

SV Balingen 9 - SG Dotternhausen 2 : 0 : 6; SV Balingen 7 - SV Trossingen 3 : 1 : 5; SC Heinstetten 2 - SV Rottweil 3 : 1,5 : 4,5;

Tabelle nach der 5.Runde

Pl.	Mannschaft	Sp.	MP	BP
1	SG Dotternhausen 2	5	9	25.5
2	SV Rottweil 3	5	8	17.5
3	SC Heinstetten 2	5	7	19.5
4	SV Trossingen 3	5	7	18.0
5	SV Balingen 7	5	4	13.0
6	SV Balingen 9	5	3	10.0
7	SC Rangendingen 3	4	0	6.0
8	SR Heuberg-Gosheim 3	4	0	3.5

Brett	TSV Langenau	SK Markdorf	
1	Birzele	Knödler	0:1
2	Hörsch,F.	Schröder	1:0
3	Stork	Juriscic	1:0
4	Lachmayer	Oestreicher	1:0
			3:1



Die Finalisten

In den Finalpartien stellten die Langenauer Manfred Grosse und Manfred Lachmayer die Brüder Niklas und Fabian Wunder vor Probleme, so dass diese einen Großteil ihrer Bedenkzeit aufwenden mussten. Fabian Wunder kam bei einem Schlagabtausch in materiellen Vorteil und konnte trotz Zeitnot seine Partie klar gewinnen. Die Partie zwischen dem Langenauer Simon Stork und Milan Srba aus Weiler war immer materiell ausgeglichen und mündete in ein remisverdächtiges Doppelturmspiel, in dem Milan Srba die bessere Bauernstruktur hatte. Langsam aber sicher baute dieser seinen Vorteil weiter aus und brachte Weiler mit 2:0 in Führung. In den beiden anderen Partien hatte die Spieler aus Weiler jeweils eine Qualität weniger. Während Benedict Hasenohr dafür einen starken Königsangriff hatte, hatte Niklas Wunder zwei Mehrbauern. Als der Angriff von Benedict Hasenohr durchschlug, war der Mannschaftskampf entschieden, daher wurde schnell in der letzten noch laufenden Partie ein Remis vereinbart.



(v.l.n.r.) hinten: Benedict Hasenohr, Milan Srba, Mannschaftsführer Mirko Staresina, vorn: Fabian Wunder, Niklas Wunder

Damit ist der SC Weiler neuer Pokal-Mannschaftsmeister des Schachbezirk Oberschwaben. In den vier Wettkämpfen verloren die Allgäuer keine Partie und gaben nur vier Remis ab. Die Mannschaft vom TSV Langenau warf auf dem Weg ins Finale

Bezirk Oberschwaben

Bezirksleiter, DWZ-Referent, Referent für Mitgliederverwaltung: Werner Dangelmayer, Friedrich-Adler-Str. 5, 88471 Laupheim, Tel.: 07392-9672504, E-Mail*; **stellv. Bezirksleiter:** Norbert Kelemen, Hintere Gasse 15, 73340 Amstetten, 07336-8482, Fax: 07336-920121, E-Mail*; **Schriftführer:** Xaver Fichtl, Holdereggenstr. 40, 88131 Lindau, 08382-23638, Mail: fichtl-lindau@t-online.de; **Schatzmeister:** Matthias Frank, Breggenzerstr. 21, 89079 Ulm, 0731 9387185, E-Mail*; **Bezirksspielleiter:** Thomas Hartmann, Lehrer Str. 11, 89081 Ulm, 0731-1436772, E-Mail*; **Spielleiter Bezirk Nord:** Staffelleiter, Reinhard Nuber, Alpenstr. 20, 89075 Ulm, 0731-67008, E-Mail*; **Spielleiter Bezirk Süd:** Marina Heil, Frisonistr. 4, 88250 Weingarten, 0751-5576757, E-Mail*; **Webmaster:** Frank Oberndörfer, Bauernjörgstraße 11, 88289 Waldburg, 07529 431336, E-Mail*; **Bezirksjugendleiter:** Marc Kreuzahler, Graf-Zeppelin-Str. 13, 88074 Meckenbeuren, 07542 21577, E-Mail*; **Senioren-Ref.:** Tilo Balzer, Kaltenbergerstr. 99, 88069 Tettnang, 07542-4545, E-Mail*; **Ausbildungs-Ref.:** unbesetzt **Frauen-Ref.:** Ute Jusciak, Bazienstraße 18, 88131 Lindau, 08382 942043, E-Mail*; **Schulschach-Ref.:** unbesetzt **1.Vorsitzender Schiedsgericht:** Albrecht Weidel, Gespinstmarkt 33, 88212 Ravensburg, 0751 23382, E-Mail*; **2.Vorsitzender Schiedsgericht:** Falco Nogatz, Römerstr. 17 A, 89077 Ulm, 0152 02746928, E-Mail*; **Kassenprüfer:** Fritz Gatzke, Hermann-Köhl-Str. 25, 89231 Neu-Ulm, 0731 9807677, E-Mail*; **Kassenprüfer:** Hans Vöhringer, Kapuzinerweg 12, 89150 Laichingen, 07333 7228, E-Mail*;
Konto: Volksbank Ulm-Biberach, Kto-Nr. 171076001, (BLZ 630 901 00)

(E-Mail=vorname.nachname@svw.info)

Spannendes Pokalfinale in Vöhringen

In den Räumen der SF Vöhringen trafen sich am 09.02. die letzten vier im Wettbewerb verbliebenen Mannschaften um den Pokal-Mannschaftsmeister auszuspüren. Die Gastgeber unterlagen im ersten Halbfinale 0,5:3,5 dem SC Weiler im Allgäu, das andere Halbfinale gewann der TSV Langenau gegen den SK Markdorf mit 3:1.

Brett	SF Vöhringen	SC Weiler	
1	Renner	Hasenohr	0:1
2	Lell	Srba	0:1
3	Prem	Wunder, N.	0,5:0,5
4	Schleiffer	Wunder, F.	0:1
			0,5:3,5

mit Weiße Dame Ulm, TG Biberach und SK Markdorf alle drei oberschwäbischen Verbandsligisten aus dem Wettbewerb. Auch das Finale war keine so eindeutige Angelegenheit, wie das Endergebnis vermuten lässt.

Brett	SC Weiler	TSV Langenau	
1	Hasenohr	Birzele	1:0
2	Srba	Stork	1:0
3	Wunder, N.	Grosse	0,5:0,5
4	Wunder, F.	Lachmayer	1:0
			3,5:0,5

Birzele, Albrecht - Hasenohr, Benedict, 08.02.2014

1.e4 e6 2.b3 d5 3.Lb2 dxe4 4.Sc3 f5 5.f3 Ld6 6.g3 exf3 7.Sxf3 Sf6 8.Lc4 0-0 9.De2 De7 10.0-0-0 Sc6 11.The1 Te8 12.Sb5 Kh8 13.Sbd4 Sxd4 14.Sxd4 e5 15.Sf3 e4 16.Sg5 h6 17.Sf7+ Kh7 18.Sxd6 cxd6 19.Df2 a6 20.Db6 Sd7 21.Df2 Se5 22.Lf1 Ld7 23.Kb1 Tac8 24.Lh3 Dg5 25.Db6 Sf3 26.Te2 Lb5 27.Tf2 Txc2 28.Kxc2 Ld3+ 29.Kc1 Tc8+ 30.Lc3 Txc3+ 31.Kb2 Tc2+ 32.Ka3 Df6 33.Tb1 Tc6 34.Dxb7 Tc5 35.b4 Tb5 36.Dxa6 Dd4 37.Dc8 Da7+ 38.Kb3 Lxb1 39.Lxf5+ Txf5 40.Dxf5+ g6 41.Df6 Dxa2+ 0-1

Ausschreibung der

Bezirks-Blitz-Einzelmeisterschaft 2014

- Wann:** Samstag, 05. April 2014
Wo: 89275 Elchingen, Am Inselweg 31, Mehrzweckhalle Thalvingen
Beginn: 1. Runde pünktlich um 10.30 Uhr
Modus: Bis 20 Teilnehmer Rundenturnier, bei mehr als 20 Teilnehmern 15 Runden CH-System.
Anmeldung: von 10.00 Uhr bis 10.20 Uhr
Bedenkzeit: 5 Minuten pro Spieler, FIDE-Blitzregeln
Sieger: erhält Wanderpokal
Qualifikation: Die ersten 3 Plätze qualifizieren sich für die Württembergische Blitz-Einzel-Meisterschaft 2014 (28.06.2014 im Bezirk Stuttgart; Ort noch nicht bekannt).
Ausrichter: SV Thalvingen

Getränke und kostengünstige Verpflegung werden im Spiellokal angeboten, es ist eine einstündige Mittagspause geplant.

Teilnahmeberechtigt sind alle als aktiv gemeldeten Mitglieder der Vereine des Schachbezirks Oberschwaben.

Voranmeldungen und Rückfragen werden erbeten per Email an Uwe Naafs unter uweenaafs@yahoo.de, Tel. 0731-263359 bzw. 0160-6327750 oder an schach@svthalvingen.de .

Der SV Thalvingen freut sich auf die Teilnahme vieler Spieler.

Landesliga Oberschwaben

Runde 5; Spieltag: 26.01.2014 9:00 Uhr

SC Tettngang 1 - SF Mengen 1 : 4,5 : 3,5

Längl, Jürgen - Baur, Frank:0:1; Oberndorfer, Frank - Härle, Rudolf:½:½; Benkö, Florian - Wiebusch, Marc:½:½; Krämer, Markus - Wernard, Dieter:1:0; Kreuzahler, Marc - Schuler, Dominik:½:½; Kaiser, Marius - Leser, Alfred:1:0; Sterk, Jonas - Fasshauer, Heinrich:½:½; Mirl, Helmut - Meger, Wilfried:½:½;

TSV Langenau 2 - SC Weiler im Allgäu 1 : 1,5 : 6,5

Erler, Thomas - Hasenohr, Benedict:0:1; Hörsch, Florian - Soural, Jan:0:1; Stork, Simon - Srba, Milan:1:0; Lachmayer, Manfred - Hosticka, Frantisek:0:1; Wagner, Reiner - Wagner,

Manfred:0:1; Grosse, Manfred - Wunder, Fabian:0:1; Zur, Heinrich - Pfanner, Tobias:½:½; Lutz, Robin - Sutter, Erhard:0:1;
SV Friedrichshafen 1 - TG Biberach 2 : 3,5 : 4,5
 Heilinger, Dietmar - Hoops, Christian:½:½; Russ, Dietmar-Holger - Vetter, Robert:1:0; Zeller, Roman - Zessin, Frank:0:1; Schnorrberger, Reiner - Haberbosch, Herbert:1:0; Kalker, Peter - Rothmund, Joachim:½:½; Dangelmayer, Frank - Sander, Lucia:0:1; Nold, Markus - Heiler, Karl:0:1; Strehlau, Helmut - Winter, Richard:½:½;

TSV Langenau 1 - SC Weiße Dame Ulm 2 : 5 : 3

Schlais, Harald - Schwab, Matthias:0:1; Hörsch, Heiner - Hartmann, Thomas:½:½; Herz, Thomas - Bitter, Frank:1:0; Birzele, Albrecht - Sturm, Bernhard:1:0; Beck, Rudolf - Veit, Walter:0:1; Geutner, Steffen - Baur, Norbert:½:½; Gerstberger, Walter - Lepschi, Albert:1:0; Mose, Goswin - Kelemen, Alexander:1:0;

Post-SV Ulm 2 - SF Ravensburg 1 : 3,5 : 4,5

Habel, Christof - Reimche, Vadim:1:0; Over, Klaus - Barthelmann, Benno:0:1; Schallenmüller, Wolf-Ulrich - Ringelsiep, Jochen:0:1; Tjo, Valeri - Lippmann, Hans-Georg:1:0; Kucinski, Igor - Schotten, Karl:½:½; Schmidt, Waldemar - Vetter, Berthold:0:1; Stefaniuc, Alexander - Özdemir, Murat:0:1; Fix, Gerald - Kaupp, Stefan:1:0;

Runde 6; Spieltag: 16.02.2014 9:00 Uhr

SF Mengen 1 - Post-SV Ulm 2 : 4 : 4

Baur, Frank - Habel, Christof:1:0; Härle, Rudolf - Over, Klaus:0:1; Wiebusch, Marc - Vengring, Antal:½:½; Wernard, Dieter - Schallenmüller, Wolf-Ulrich:1:0; Schuler, Dominik - Tjo, Valeri:½:½; Leser, Alfred - Kucinski, Igor:0:1; Fasshauer, Heinrich - Stefaniuc, Alexander:0:1; Baur, Volker - Herrschaft, Michael:1:0;

SF Ravensburg 1 - TSV Langenau 1 : 1,5 : 6,5

Reimche, Vadim - Schlais, Harald:0:1; Barthelmann, Benno - Wutzke, Roland:0:1; Ringelsiep, Jochen - Hörsch, Heiner:0:1; Abt, Andreas - Herz, Thomas:½:½; Lippmann, Hans-Georg - Birzele, Albrecht:0:1; Dikich, Andreas - Beck, Rudolf:0:1; Schotten, Karl - Gerstberger, Walter:½:½; Lewandowski, Tadeus - Stork, Simon:½:½;

SC Weiße Dame Ulm 2 - SV Friedrichshafen 1 : 6 : 2

Veit, Walter - Heilinger, Dietmar:0:1; Bühler, Jürgen - Zeller, Roman:1:0; Baur, Norbert - Schnorrberger, Reiner:1:0; Lepschi, Albert - Kalker, Peter:½:½; Schmid, Franz - Dangelmayer, Frank:½:½; Sieber, Heiko - Nold, Markus:1:0; Nogatz, Falco - Strehlau, Helmut:1:0; Hoffart, Alexander - Kiefer, Markus:1:0;

TG Biberach 2 - TSV Langenau 2 : 5 : 3

Hoops, Christian - Schneider, Bruno:½:½; Vetter, Robert - Erler, Thomas:½:½; Zessin, Frank - Hörsch, Florian:1:0; Haberbosch, Herbert - Mose, Goswin:0:1; Rothmund, Joachim - Lachmayer, Manfred:½:½; Sander, Lucia - Wagner, Reiner:1:0; Heiler, Karl - Neef, Wilfried:1:0; Matuschek, Nicolai - Lutz, Robin:½:½;

SC Weiler im Allgäu 1 - SC Tettngang 1 : 6,5 : 1,5

Hasenohr, Benedict - Längl, Jürgen:1:0; Srba, Milan - Oberndorfer, Frank:1:0; Hosticka, Frantisek - Benkö, Florian:1:0; Wunder, Niklas - Krämer, Markus:1:0; Wagner, Manfred - Kreuzahler, Marc:1:0; Wunder, Fabian - Kaiser, Marius:0:1; Pfanner, Tobias - Sterk, Jonas:½:½; Sutter, Erhard - Mirl, Helmut:1:0;

Pl.	Mannschaft	Sp.	MP	BP
1	TSV Langenau 1	6	12	32.0
2	SC Weiler im Allgäu 1	6	9	32.5
3	SC Weiße Dame Ulm 2	6	7	25.5
4	Post-SV Ulm 2	6	5	24.0
5	TSV Langenau 2	6	5	22.0
6	SF Mengen 1	6	5	22.0
7	SF Ravensburg 1	6	5	20.5
8	SV Friedrichshafen 1	6	4	21.5
9	TG Biberach 2	6	4	20.5
10	SC Tettngang 1	6	4	19.5

**Viererpokal Oberschwaben****Runde 3; Spieltag: 08.02.2014 10:00 Uhr**

SF Vöhringen 1 - SC Weiler im Allgäu 1 : 0,5 : 3,5; TSV Langenau 1 - SK Markdorf 1 : 3 : 1;

Runde 4; Spieltag: 08.02.2014 15:00 Uhr

SC Weiler im Allgäu 1 - TSV Langenau 1 : 3,5 : 0,5;

Bezirksliga OS Nord**Runde 5; Spieltag: 12.01.2014 9:00 Uhr**

SV Jedesheim 2 - SC Obersulmtingen 1 : 4 : 4; SC Laupheim 1 - SC Weiße Dame Ulm 4 : 5 : 3; TSV Laichingen 1 - SC Weiße Dame Ulm 3 : 1,5 : 6,5; SF Blaustein 1 - TSV Neu-Ulm 1 : 5 : 3;

Runde 6; Spieltag: 02.02.2014 9:00 Uhr

TSV Neu-Ulm 1 - TSV Laichingen 1 : 5,5 : 2,5; SC Weiße Dame Ulm 3 - SC Laupheim 1 : 5,5 : 2,5; SC Weiße Dame Ulm 4 - SV Jedesheim 2 : 3 : 5; SC Obersulmtingen 1 - SF Vöhringen 1 : 4,5 : 2,5;

Tabelle nach der 6.Runde

Pl.	Mannschaft	Sp.	MP	BP
1	SC Weiße Dame Ulm 3	5	10	30.0
2	SC Obersulmtingen 1	6	9	29.0
3	SV Jedesheim 2	5	8	24.5
4	SF Vöhringen 1	5	6	22.0
5	SF Blaustein 1	5	6	18.5
6	TSV Laichingen 1	6	3	19.5
7	TSV Neu-Ulm 1	5	2	17.5
8	SC Weiße Dame Ulm 4	6	2	17.0
9	SC Laupheim 1	5	2	13.0

Kreis Nord**Kreisliga OS Nord****Runde 4; Spieltag: 19.01.2014 9:00 Uhr**

SV Jedesheim 3 - TSV Berghülen 1 : 3,5 : 4,5; TSG Ehingen 1 - SC Obersulmtingen 2 : 4 : 4; TSV Langenau 3 - SV Thalfingen 1 : 5 : 3; TG Biberach 3 - SV Steinhausen 1 : 6 : 2;

Runde 5; Spieltag: 09.02.2014 9:00 Uhr

TSV Berghülen 1 - TG Biberach 3 : 4,5 : 3,5; SV Steinhausen 1 - TSV Langenau 3 : 5 : 3; SV Thalfingen 1 - TSG Ehingen 1 : 1,5 : 6,5; SC Obersulmtingen 2 - SV Jedesheim 3 : 5,5 : 2,5;

Tabelle nach der 5.Runde

Pl.	Mannschaft	Sp.	MP	BP
1	TSV Langenau 3	5	6	23.0
2	SV Jedesheim 3	5	6	19.5
3	TSG Ehingen 1	5	5	21.5
3	TG Biberach 3	5	5	21.5
5	TSV Berghülen 1	5	5	20.0
5	SC Obersulmtingen 2	5	5	20.0
7	SV Thalfingen 1	5	5	19.0
8	SV Steinhausen 1	5	3	15.5

A-Klasse OS-Nord**Runde 5; Spieltag: 19.01.2014 9:00 Uhr**

SF Riedlingen 1 - SC Laupheim 2 : 3 : 5; TV Wiblingen 1 - SC Obersulmtingen 3 : 6,5 : 1,5; SC Weiße Dame Ulm 5 - TSV Berghülen 2 : 3,5 : 4,5; SV Jedesheim 4 - SC Laupheim 3 : 5 : 3;

Tabelle nach der 5.Runde

Pl.	Mannschaft	Sp.	MP	BP
1	SC Laupheim 2	5	10	30.5
2	SV Jedesheim 4	5	8	21.5
3	SF Riedlingen 1	5	6	22.5
4	SC Weiße Dame Ulm 5	5	5	22.5
5	TSV Berghülen 2	5	4	20.0
6	SC Laupheim 3	5	4	17.0
7	TV Wiblingen 1	5	3	17.5
8	SC Obersulmtingen 3	5	0	8.5

B-Klasse OS-Nord**Runde 5; Spieltag: 09.02.2014 9:00 Uhr**

TSV Seissen 1 - SC Weiße Dame Ulm 6 : 5 : 3; TSV Berghülen 3 - SV Jedesheim 5 : 4 : 4; TSV Reute 1 - SF Vöhringen 2 : 4 : 4;

Tabelle nach der 5.Runde

Pl.	Mannschaft	Sp.	MP	BP
1	SC Weiße Dame Ulm 6	5	6	20.0
2	SF Vöhringen 2	4	5	20.0
3	TSV Reute 1	5	4	17.5
4	TSV Seissen 1	4	4	16.0
5	TSV Berghülen 3	4	4	15.5
6	TSV Laichingen 2	4	4	15.0
7	SV Jedesheim 5	4	3	15.0

C-Klasse OS Nord**Runde 4; Spieltag: 26.01.2014 9:00 Uhr**

SC Obersulmtingen 4 - SF Riedlingen 2 : 1,5 : 4,5; TSV Neu-Ulm 2 - TSG Ehingen 2 : 3,5 : 2,5; SV Thalfingen 2 - TSV Berghülen 4 : 5,5 : 0,5;

Runde 5; Spieltag: 16.02.2014 9:00 Uhr

TSV Berghülen 4 - TSV Neu-Ulm 2 : 2,5 : 3,5; TSG Ehingen 2 - SC Obersulmtingen 4 : 3 : 3; SF Riedlingen 2 - TSV Westerstetten 1 : 3 : 3;

Tabelle nach der 5.Runde

Pl.	Mannschaft	Sp.	MP	BP
1	TSV Neu-Ulm 2	5	10	20.0
2	SF Riedlingen 2	5	6	16.5
3	SV Thalfingen 2	4	6	16.5
4	TSV Westerstetten 1	4	3	11.0
5	TSG Ehingen 2	4	2	10.5
6	TSV Berghülen 4	4	2	9.0
7	SC Obersulmtingen 4	4	1	6.5

E-Klasse OS Nord Staffel 1**Runde 4; Spieltag: 09.02.2014 10:00 Uhr**

SF Riedlingen 4 - TSV Neu-Ulm 3 : 1 : 3; SF Riedlingen 3 - SF Ertingen 3 : 2 : 2; SV Thalfingen 3 - SF Ertingen 4 : 4 : 0;

Tabelle nach der 4.Runde

Pl.	Mannschaft	Sp.	MP	BP
1	TSV Neu-Ulm 3	4	8	14.0
2	SF Riedlingen 3	4	6	9.0
3	SF Ertingen 3	4	5	8.0
4	SV Thalfingen 3	4	4	9.0
5	SF Riedlingen 4	4	1	5.0
6	SF Ertingen 4	4	0	2.0

E-Klasse OS Nord Staffel 2**Runde 4; Spieltag: 16.02.2014 10:00 Uhr**

SC Weiße Dame Ulm 7 - SF Vöhringen 3 : 1 : 3; TSV Laichingen 3 - TV Wiblingen 2 : 4 : 0;

Pl.	Mannschaft	Sp.	MP	BP
1	SC Weiße Dame Ulm 7	4	5	9.5
2	SF Vöhringen 3	3	5	7.5
3	SV Jedesheim 6	3	4	6.0
4	TSV Laichingen 3	3	2	6.0
5	TV Wiblingen 2	3	0	2.0
6	SC Laupheim 4	0	0	0.0

Kreis Süd**Bezirksliga OS Süd****Runde 4; Spieltag: 12.01.2014 9:00 Uhr**

SF Mengen 2 - SC Wangen 1 : 4,5 : 3,5; SC Lindau 1 - SC Tettnang 2 : 7 : 1; SK Leutkirch 1 - SV Weingarten 1 : 5,5 : 2,5; SF Wetzisreute 1 - SV Friedrichshafen 2 : 6 : 2;

Runde 5; Spieltag: 02.02.2014 9:00 Uhr

SC Wangen 1 - SF Wetzisreute 1 : 3 : 5; SV Friedrichshafen 2 - SK Leutkirch 1 : 3 : 5; SV Weingarten 1 - SC Lindau 1 : 0,5 : 7,5; SC Tettang 2 - SF Mengen 2 : 3 : 5;

Tabelle nach der 5.Runde

Pl.	Mannschaft	Sp.	MP	BP
1	SC Lindau 1	5	10	33,5
2	SF Wetzisreute 1	5	10	28,5
3	SK Leutkirch 1	5	8	25,5
4	SV Friedrichshafen 2	5	5	18,5
5	SF Mengen 2	5	4	13,0
6	SV Weingarten 1	5	2	14,0
7	SC Wangen 1	5	1	15,5
8	SC Tettang 2	5	0	11,5

Kreisliga OS Süd**Runde 4; Spieltag: 19.01.2014 9:00 Uhr**

SV Weingarten 2 - SC Lindau 2 : 1,5 : 6,5; SV Friedrichshafen 3 - SF Wetzisreute 2 : 6,5 : 1,5; SF Ravensburg 2 - SK Markdorf 2 : 6,5 : 1,5;

Runde 5; Spieltag: 09.02.2014 9:00 Uhr

SC Lindau 2 - SF Ravensburg 2 : 6 : 2; SC Weiler im Allgäu 2 - SV Friedrichshafen 3 : 2,5 : 5,5; SF Wetzisreute 2 - SV Weingarten 2 : 4 : 4;

Tabelle nach der 5.Runde

Pl.	Mannschaft	Sp.	MP	BP
1	SC Lindau 2	5	9	27,0
2	SV Friedrichshafen 3	4	7	22,0
3	SF Ravensburg 2	5	4	19,0
4	SK Markdorf 2	4	4	16,0
5	SV Weingarten 2	4	3	12,5
6	SC Weiler im Allgäu 2	4	2	11,5
7	SF Wetzisreute 2	4	1	12,0
8	SC Bad Saulgau 1	0	0	0,0

A-Klasse OS Süd**Runde 4; Spieltag: 26.01.2014 9:00 Uhr**

SC Bad Schussenried 1 - SC Wangen 2 : 5,5 : 0,5; SC Tettang 3 - SC Lindau 3 : 0 : 6; SF Ertingen 1 - SK Lindenberg 1 : 2,5 : 3,5; SF Mengen 3 - SK Markdorf 3 : 4,5 : 1,5;

Runde 5; Spieltag: 16.02.2014 9:00 Uhr

SC Wangen 2 - SF Mengen 3 : 2 : 4; SK Markdorf 3 - SF Ertingen 1 : 2,5 : 3,5; SK Lindenberg 1 - SC Tettang 3 : 3 : 3; SC Lindau 3 - SC Bad Schussenried 1 : 4 : 2;

Tabelle nach der 5.Runde

Pl.	Mannschaft	Sp.	MP	BP
1	SC Lindau 3	5	10	24,5
2	SC Bad Schussenried 1	5	8	22,5
3	SK Lindenberg 1	5	8	17,5
4	SC Wangen 2	5	4	13,0
5	SF Mengen 3	5	4	12,0
6	SF Ertingen 1	5	4	11,5
7	SC Tettang 3	5	2	9,5
8	SK Markdorf 3	5	0	9,5

B-Klasse OS Süd**Runde 4; Spieltag: 19.01.2014 9:00 Uhr**

SF Ertingen 2 - SK Leutkirch 2 : 0,5 : 5,5; SF Wetzisreute 3 - SV Weingarten 3 : 3,5 : 2,5;

Tabelle nach der 4.Runde

Pl.	Mannschaft	Sp.	MP	BP
1	SF Wetzisreute 3	4	8	16,5
2	SK Leutkirch 2	4	4	14,5
3	SV Weingarten 3	4	4	13,0
4	SF Ertingen 2	4	0	4,0

Bezirk Ostalb

Bezirkvorsitzender: Alexander Ziegler, Birkenstraße 1, 73565 Spraitbach, Tel.: 0171-7906524, E-Mail*); **Bezirksspielleiter:** Martin Egle, Sauerbruchstrasse 19, 73432 Unterkothen, Tel.: 07361-89326 od. 0176-22130324, E-Mail*); **Bezirksturnierleiter, DWZ-Beauftragter:** Dietmar Siegert, Schlehenweg 11, 89555 Steinheim, Tel. 07329-5691, E-Mail*); **Ref. für Mitgliederverwaltung:** Werner Dangelmayer, Friedrich-Adler-Str. 5, 88471 Laupheim, Tel.: 07392-9672504, E-Mail*); **Schatzmeister:** Alexander Adler, Mühlstr. 24, 73630 Remshalden, Tel.: 07151-1693888, E-Mail*); **Schriftführer:** Thomas Häußler, Schlehenhalde 16, 89537 Giengen, Tel.: 07322-6662, E-Mail*); **1. Vorsitzender Schiedsgericht:** Klaus Abele, Silcherstr. 75, 73614 Schorndorf, Tel.: 07181-2086157, E-Mail*); **Breitensport-Referent:** Roland Mayer, Gartenstr. 12, 89168 Niederstotzingen, 07325-919315, E-Mail*); **Stützpunktleiter:** Ulrich Kinzler, An der Schießmauer 45, 89359 Kötz, Tel.: 08221-2068236, Mob.: 0172-7564499, E-Mail*); **1. Jugend-Referent:** Rainer Geißinger, Sperberweg 64, 73434 Aalen, Tel.: 07361-44860, E-Mail*); **Jugendsprecher:** Kevin Walter, Hohe Wart Str. 7, 89542 Herbrechtingen, Tel.: 0171-5416601;

Kreisvorsitzende:

Schachkreis Gmünd: Alexander Ziegler, info@evolution-events.net; **Schachkreis Aalen:** Dietmar Beier, E-Mail*); **Schachkreis HDH:** Thomas Häußler, thomas-haeussler@web.de
Kreispielleiter:
Schachkreis Gmünd: Dirk König, djking@t-online.de; **Schachkreis Aalen:** Gerald Marek, E-Mail*); **Schachkreis HDH:** Dietmar Stegert, dietmar.siegert@t-online.de

E-Mail*) = vorname.nachname@svw.info

Landesliga Ostalb**Runde 6; Spieltag: 26.01.2014 9:00 Uhr****SC Grunbach 2 - SK Sontheim/Brenz 2 : 4 : 4**

Kanter, Leonid - Ullmann, Juergen:½:½; Bangert, Udo - Hartmann, Theo:0:1; Vollmer, Marcel - Walliser, Holger:½:½; Hahn, Dieter - Masur, Bernhard:1:0; Fischer, Thomas - Jaskula, Martin:½:½; Hof, Hasso - Romes, Max:0:1; Distler, Carsten - Frühsorger, Igor:½:½; Schnaitmann, Herbert - Schauz, Martin:1:0;

SV Aalen-Ellwangen 1 - SC Plüderhausen 1 : 6 : 2

Timeus, Frank - Beckers, Manfred:½:½; Stuhl, Alexander - Müller, Arnd:+-; Waldenberger, Lars - Mück, Heinz-Peter:1:0; Stark, Rainer - Thomaneck, Manuel:½:½; Berg, Andreas - Ferstl, Manfred:½:½; Leis, Jürgen - Löw, Gerhard:1:0; Merz, Klaus - Mück, Fabian:½:½; Abele, Albert - Weller, Marcus:1:0;

SC Grunbach 3 - SG Schwäbisch Gmünd 2 : 2 : 6

Baiker, Harald - Roth, Lothar:0:1; Kindsvater, Rainer - Oganian, Albert:-+; Brun, Peter - Basovic, Mirsad:½:½; Lenz, Reiner - Schmieder, Siegfried:½:½; Wittmann, Reiner - Friedrich, Gerhard:0:1; Rüdiger, Thomas - Schlappa, Reinhard:0:1; Reicherter, Hermann - Sauerbeck, Andreas:1:0; Döbert, Günter - Pfister, Johannes:0:1;

SV Aalen-Ellwangen 2 - SC Leinzell 1 : 5 : 3

Pfitzer, Norbert - Schumacher, Klaus:½:½; Kunert, Peter - Häußler, Stefan:1:0; Pfitzer, Martin - Fritz, Alexander:1:0; Bernardt, Rainer-Georg - Reinders, Christian:½:½; Breitländer, Frank - Brückner, Hartmut:0:1; Rincke, David - Vollmer, Burkhard:1:0; Postolski, Viktor - Kessler, Jakob:0:1; Rohsgoderer, Olaf - Ihrig, Pascal:1:0;

SV Schorndorf 1 - SF 90 Spraitbach 1 : 5 : 3

Engbrecht, Helmut - Dzelilovic, Biran:0:1; Pfrommer, Martin - Toprak, Yilmaz:1:0; Förster, Rasmus - Saur, Michael:½:½; Graf, Michael - Ziegler, Alexander:1:0; Janko, Benjamin - Chorafakis, Charilaos:1:0; Ullrich, Arthur - Miller, Viktor:½:½; Kolbe, Thomas - Kurz, Tim:0:1; Kivaiev, Lev - Haug, Joachim:1:0;

Pl.	Mannschaft	Sp.	MP	BP
1	SG Schwäbisch Gmünd 2	6	10	30,5
2	SK Sontheim/Brenz 2	6	9	29,0
3	SV Aalen-Ellwangen 1	6	9	27,5
4	SV Schorndorf 1	6	8	23,5
5	SC Grunbach 2	6	6	27,5
6	SC Grunbach 3	6	5	24,0
7	SC Plüderhausen 1	6	5	21,0
8	SF 90 Spraitbach 1	6	4	22,5
9	SV Aalen-Ellwangen 2	6	3	15,5
10	SC Leinzell 1	6	1	19,0

**Bezirksliga Ost****Runde 4; Spieltag: 12.01.2014 9:00 Uhr**

SV Crailsheim 1 - SV Oberkochen 1 : 5,5 : 2,5; SK Sontheim/Brenz 3 - SC Ellwangen 1 : 8 : 0; SC Tannhausen 1 - SC Bopfingen 1 : 4,5 : 3,5; SF Königsbronn 1 - SK Heidenheim 1 : 4 : 4;

Runde 5; Spieltag: 02.02.2014 9:00 Uhr

SK Heidenheim 1 - SV Crailsheim 1 : 2 : 6; SC Bopfingen 1 - SF Königsbronn 1 : 3,5 : 4,5; SC Ellwangen 1 - SC Tannhausen 1 : 4 : 4; SV Oberkochen 1 - SK Sontheim/Brenz 3 : 4 : 4;

Tabelle nach der 5.Runde

Pl.	Mannschaft	Sp.	MP	BP
1	SK Sontheim/Brenz 3	5	9	28.0
2	SV Crailsheim 1	5	8	27.0
3	SV Oberkochen 1	5	7	25.0
4	SC Tannhausen 1	5	7	20.5
5	SF Königsbronn 1	5	5	18.5
6	SC Bopfingen 1	5	2	18.0
7	SK Heidenheim 1	5	1	12.5
8	SC Ellwangen 1	5	1	10.5

Bezirksliga West**Runde 5; Spieltag: 12.01.2014 9:00 Uhr**

SF Waldstetten 1 - TSV Alfdorf 1 : 4 : 4; SF Heubach 1 - TSV Welzheim 1 : 3,5 : 4,5; SC Grunbach 4 - SG Schwäbisch Gmünd 3 : 2,5 : 5,5; SG Bettringen 1 - Schachmatt Schorndorf 1 : 6 : 2; SV Schorndorf 2 - SC Leinzell 2 : 6,5 : 1,5;

Runde 6; Spieltag: 02.02.2014 9:00 Uhr

TSV Alfdorf 1 - SC Leinzell 2 : 5 : 3; Schachmatt Schorndorf 1 - SV Schorndorf 2 : 5 : 3; SG Schwäbisch Gmünd 3 - SG Bettringen 1 : 6 : 2; TSV Welzheim 1 - SC Grunbach 4 : 5 : 3; SF Waldstetten 1 - SF Heubach 1 : 6 : 2;

Tabelle nach der 6.Runde

Pl.	Mannschaft	Sp.	MP	BP
1	SF Waldstetten 1	6	11	30.5
2	SG Schwäbisch Gmünd 3	6	9	27.5
3	TSV Alfdorf 1	6	8	25.5
4	SC Grunbach 4	6	7	29.0
5	TSV Welzheim 1	6	7	26.0
6	SF Heubach 1	6	6	23.5
7	SV Schorndorf 2	6	4	23.0
8	SG Bettringen 1	6	4	19.0
9	SC Leinzell 2	6	2	18.5
10	Schachmatt Schorndorf 1	6	2	17.5

Kreis Aalen**Kreisklasse Aalen****Runde 4; Spieltag: 19.01.2014 9:00 Uhr**

SC Rainau 1 - SV Oberkochen 2 : 4,5 : 3,5; SV Crailsheim 2 - SC Tannhausen 2 : 6,5 : 1,5; SV Königsspringer Stöttlen 1 - SV Aalen-Ellwangen 3 : 4 : 4; SC Bopfingen 2 - SV Unterkochen 2 : 2 : 6;

Runde 5; Spieltag: 09.02.2014 9:00 Uhr

SV Unterkochen 2 - SC Rainau 1 : 7 : 1; SV Aalen-Ellwangen 3 - SC Bopfingen 2 : 5,5 : 2,5; SC Tannhausen 2 - SV Königsspringer Stöttlen 1 : 4,5 : 3,5; SV Oberkochen 2 - SV Crailsheim 2 : 4 : 4;

Pl.	Mannschaft	Sp.	MP	BP
1	SV Unterkochen 2	5	10	33.0
2	SV Aalen-Ellwangen 3	5	7	22.0
3	SC Rainau 1	5	6	18.0
4	SV Crailsheim 2	5	5	21.0
5	SV Königsspringer Stöttlen 1	5	5	17.5
6	SV Oberkochen 2	5	3	19.0
7	SC Bopfingen 2	5	2	15.0
8	SC Tannhausen 2	5	2	14.5

A-Klasse**Runde 4; Spieltag: 26.01.2014 9:00 Uhr**

SC Rainau 2 - SV Königsspringer Stöttlen 2 : 3,5 : 2,5; SV Oberkochen 3 - SV Unterkochen 3 : 1,5 : 4,5; SC Bopfingen 3 - SC Tannhausen 3 : 3 : 3;

Runde 5; Spieltag: 16.02.2014 9:00 Uhr

SC Tannhausen 3 - SC Rainau 2 : 3 : 3; SV Unterkochen 3 - SC Bopfingen 3 : 3,5 : 2,5; SV Königsspringer Stöttlen 2 - SV Oberkochen 3 : 0,5 : 5,5;

Tabelle nach der 5.Runde

Pl.	Mannschaft	Sp.	MP	BP
1	SV Unterkochen 3	5	10	25.5
2	SV Oberkochen 3	5	8	19.0
3	SC Rainau 2	5	5	13.0
4	SC Tannhausen 3	5	4	13.5
5	SC Bopfingen 3	5	3	12.5
6	SV Königsspringer Stöttlen 2	5	0	6.5

Kreis Heidenheim**Kreisklasse Heidenheim****Runde 5; Spieltag: 26.01.2014 9:00 Uhr**

SK Sontheim/Brenz 6 - SK Heidenheim 2 : 4,5 : 3,5; SK Sontheim/Brenz 4 - RSV Heuchlingen 1 : 4 : 4; SK Sontheim/Brenz 5 - SC Heidenh.-Schnaith. 1 : 5 : 3;

Runde 6; Spieltag: 16.02.2014 9:00 Uhr

RSV Heuchlingen 1 - SK Sontheim/Brenz 5 : 5,5 : 2,5; SK Heidenheim 2 - SK Sontheim/Brenz 4 : 2 : 6; SV Giengen 1 - SK Sontheim/Brenz 6 : 4,5 : 3,5;

Tabelle nach der 6.Runde

Pl.	Mannschaft	Sp.	MP	BP
1	SK Sontheim/Brenz 4	5	9	29.0
2	RSV Heuchlingen 1	5	8	27.0
3	SV Giengen 1	5	6	19.0
4	SC Heidenh.-Schnaith. 1	5	4	20.0
5	SK Sontheim/Brenz 5	5	4	14.5
6	SK Sontheim/Brenz 6	6	3	20.0
7	SK Heidenheim 2	5	2	14.5

A-Klasse Heidenheim**Runde 4; Spieltag: 19.01.2014 9:00 Uhr**

SF Königsbronn 2 - SK Sontheim/Brenz 7 : 3 : 1; SC Heidenh.-Schnaith. 2 - SK Heidenheim 3 : 2 : 2;

Runde 5; Spieltag: 09.02.2014 9:00 Uhr

SK Sontheim/Brenz 7 - SC Heidenh.-Schnaith. 2 : 1 : 3; SC Heidenh.-Schnaith. 3 - SF Königsbronn 2 : 2 : 2;

Tabelle nach der 5.Runde

Pl.	Mannschaft	Sp.	MP	BP
1	SC Heidenh.-Schnaith. 2	4	6	10.5
2	SF Königsbronn 2	4	4	8.5
3	SC Heidenh.-Schnaith. 3	4	4	7.5
4	SK Heidenheim 3	4	4	7.0
5	SK Sontheim/Brenz 7	4	2	6.5

Kreis Schwäbisch-Gmünd**Kreisklasse Gmünd****Runde 4; Spieltag: 09.02.2014 9:00 Uhr**

SG Schwäbisch Gmünd 4 - SC Grunbach 5 : 4 : 4; SC Plüderhausen 2 - SF Waldstetten 2 : 2 : 6; SG Schwäbisch Gmünd 5 - TSV Welzheim 2 : 2,5 : 5,5;

Tabelle nach der 4.Runde

Pl.	Mannschaft	Sp.	MP	BP
1	SF Waldstetten 2	4	8	20.5
2	SV Hussenhofen 1	3	6	16.0
3	TSV Welzheim 2	4	4	16.0



4	SG Schwäbisch Gmünd 4	3	3	13.5
5	SC Plüderhausen 2	3	2	10.5
6	SC Grunbach 5	4	1	13.0
7	SG Schwäbisch Gmünd 5	3	0	6.5
8	SG Schwäbisch Gmünd 6	0	0	0.0

A-Klasse Gmünd**Runde 5; Spieltag: 19.01.2014 9:00 Uhr**

SC Grunbach 6 - TSV Alfdorf 2 : 2 : 4; SF 90 Spraitbach 2 - SC Leinzell 3 : 6 : 0; SG Schwäbisch Gmünd 7 - SG Bettringen 2 : 0,5 : 5,5; Schachmatt Schorndorf 2 - SV Hussenhofen 2 : 2,5 : 3,5;

Runde 6; Spieltag: 16.02.2014 9:00 Uhr

TSV Alfdorf 2 - SV Hussenhofen 2 : 4,5 : 1,5; SG Bettringen 2 - Schachmatt Schorndorf 2 : 4,5 : 1,5; SC Leinzell 3 - SG Schwäbisch Gmünd 7 : 4,5 : 1,5; SC Grunbach 6 - SF 90 Spraitbach 2 : 3,5 : 2,5;

Tabelle nach der 6.Runde

Pl.	Mannschaft	Sp.	MP	BP
1	SF 90 Spraitbach 2	6	10	27.0
2	TSV Alfdorf 2	6	10	22.5
3	SC Leinzell 3	6	10	19.5
4	SC Grunbach 6	6	6	18.0
5	SG Bettringen 2	6	5	19.0
6	SV Hussenhofen 2	6	4	16.0
7	Schachmatt Schorndorf 2	6	3	14.5
8	SG Schwäbisch Gmünd 7	6	0	7.5

B-Klasse Gmünd**Runde 4; Spieltag: 26.01.2014 9:00 Uhr**

SC Leinzell 4 - SC Grunbach 8 : 3 : 3; SF Heubach 2 - SC Grunbach 7 : 3,5 : 2,5; SF 90 Spraitbach 3 - SV Schorndorf 3 : 1,5 : 4,5;

Tabelle nach der 4.Runde

Pl.	Mannschaft	Sp.	MP	BP
1	SV Schorndorf 3	4	8	19.0
2	SC Grunbach 8	3	5	11.0
3	SC Grunbach 7	4	3	12.5
4	SC Leinzell 4	4	3	10.0
5	SF 90 Spraitbach 3	3	3	8.0
6	SF Heubach 2	3	2	8.0
7	SG Bettringen 3	3	0	3.5

Turnierausschreibungen**8. März**

Der Schachclub Magstadt lädt am 8. März ein zum

14. Magstadter Jugendturnier + Württ. Amateurmeisterschaft

Turnierausschreibung**14. Magstadter Jugendturnier**

Meldeschluss: 9.30 Uhr

Turnierstart: 10.00 Uhr

Schnellschachturnier 7 Runden Schweizer System

Bedenkzeit: 20 Minuten pro Spieler

Startgeld: bei Voranmeldung bis 5. März 5,00 € am Turniertag 7,00 €

Teilnehmerzahl: maximal 80

Das Turnier wird für den Jugend-Grand-Prix 2013/2014 der Schachjugend Baden und der Schachjugend Württemberg gewertet.

Gewertet wird in den Jahrgangsguppen U8, U10, U12, U14, U16, U18

Sonderwertung: größte Gruppe

Die Gewinner erhalten Pokale und Sachpreise. Urkunden für alle Teilnehmer.

Turnierausschreibung**Württ. Amateurmeisterschaft**

Meldeschluss: 8.45 Uhr

Turnierstart: 9.00 Uhr

3 Runden in Vierergruppen

Bedenkzeit: 90 Minuten pro Spieler

Startgeld: bei Voranmeldung bis 5. März 10,00 € am Turniertag 12,00 €

Die Veranstaltung gehört zur Turnierserie der Württembergischen Amateurmeisterschaft. Gemäß der Startrangliste aller Teilnehmer werden Vierergruppen gebildet. Innerhalb jeder Vierergruppe wird ein Rundenturnier mit 3 Runden gespielt (Schreibpflicht, DWZ-Auswertung). Jugendliche U18 (Stichtag 01.01.1997 und jünger) erhalten auf Wunsch einen DWZ-Joker in Höhe von 50, 100 oder 150 DWZ-Punkten, mit dem sie sich entsprechend höher in der Startrangliste einordnen können.

Die Gruppensieger erhalten Pokale, für alle Zweit- und Drittplatzierten gibt es Medaillen und kleine Preise.

Kontaktadressen:

Hans-Peter Lawatsch

71120 Grafenau Schillerstr. 12, Tel. 0176/38 39 90 80

Jürgen Lunardi

71106 Magstadt Ahornweg 33, Tel. 0 71 59/4 48 22

Veranstalter und Turnierendurchführung: Schachclub Magstadt

Turnierort: Sporthalle II 71106 Magstadt Alte Stuttgarter Str. 66

Internet-Anmeldung unter

www.schachvereine.de/scmagstadt

Mit freundlicher Unterstützung der Kreissparkasse Böblingen Filiale Magstadt und Firma Walther Schoenenberger Pflanzensaftwerk GmbH & Co. KG

22. März

Kernen-Rommelshausen

19. Römer Frühlings-Schachturnier für Kinder und Jugendliche

Veranstalter: SpVgg Rommelshausen, Abt. Schach

Termin: Samstag, 22. März 2014, 10-17 Uhr

Ort: Sporthalle, Kelterstraße 82,
71394 Kernen-Rommelshausen
Bahnverbindung: S2, Bhf. Rommelshausen
(20 Min. Fußweg)

Meldung: Voranmeldung bis
Mittwoch, 19.03.2014 erwünscht;
Einschreibung am Spieltag von 9.00 - 9.30 Uhr;
aus Platzgründen sind maximal 150 Teilnehmer
möglich

Modus: 5 x 15 Min. Schweizer System (U6)
7 x 20 Min. Schweizer System (U8, U10, U12, U14,

U16, U18)
Rundenturnier für die 8 DWZ-stärksten U10+U12-
Spieler/innen

Startgeld: U6-Turnier (bis Jahrgang 2008): € 4,--
(ab 20.03. € 6,--)
U8- bis U18-Turnier (Jahrgang 2007-1996): € 6,--
(ab 20.03. € 9,--)

Bei Meldung von acht oder mehr Kindern ist ein
Kind startgeldfrei.

Teilnehmer, die sich nicht bis zum 19.03.
vorangemeldet haben, müssen bitte entsprechend
ihrer Anzahl Spielgarnituren mitbringen.

Preise: Pokale für die Jahrgangs-Sieger U6, U8, U10, U12,
U14, U16, U18
Sonderpokal für den Sieger des U10/U12-
Rundenturniers
Medaillen für die Zweit- und Drittplatzierten jeden
Jahrgangs
Urkunden, Sonderpreise und Sachpreise

Für leckere, preisgünstige Verpflegung ist wie immer bestens ge-
sorgt.

Anmeldung und Info: rft2014@spvgg-rommelshausen.de

**Das Turnier gehört zum Jugend-Grand-Prix der Württem-
bergischen Schachjugend.**

Veranstalter: SpVgg Rommelshausen, Abt. Schach - www.spvgg-rommelshausen.de/schach

29. März

3. Biberacher Jugend-Pokal-Turnier ein Turnier der WJPT-Serie



Die Schachfreunde Heilbronn-Biberach laden ein zum
3. Biberacher Jugend-Pokal-Turnier

Termin:	Sa, 29. März 2014, Start: 9:00 Uhr Einschreiben am Turniertag 08:15 – 08:45 Uhr
Spielort:	Böllingertalhalle; Bibersteige; 74078 Heilbronn-Biberach Anfahrtsbeschreibung auf der Homepage der Schachfreunde-Biberach (www.schachfreunde-biberach.de)
Für wen?	Alle Kinder der Jahrgänge 2002 und jünger
Modus:	5 Runden Schweizer System, 2x60 Min in den Altersklassen; mit DWZ- Auswertung U8 (2006 u. jünger) U10 (2005 und 2004) U12 (2003 und 2002)
Turnierserie:	Dieses Turnier gehört zu folgender Turnierserie: - Württembergische Jugendpokalturniere (WJPT)
Preise:	- Pokale für die drei Erstplatzierten der Alters- klassen U8-U12 - Medaillen für alle Teilnehmer
Startgeld:	8 €
Verpflegung:	Für preiswertes Essen und Trinken ist gesorgt.

**Infos und
Anmeldung:** www.schachfreunde-biberach.de oder
bibercup@schachfreunde-biberach.de
Anmeldung ist möglich bis Sa. 22. März 2014 un-
ter Angabe von Name, Verein und Altersklasse
und Überweisung des Startgeldes auf das Konto
der Schachfreunde HN-Biberach
IBAN: DE11 6006 9976 0083 9710 17,
BIC: GENODES1BOE,
Raiffeisenbank Böllingertal.
Das Registrieren am Turniertag ist natürlich trotz-
dem notwendig
Ein Zusammenlegen der Altersgruppen ist –
abhängig von der Teilnehmerzahl - möglich.
Die Teilnehmerzahl ist begrenzt auf 40. Daher
entscheidet über die Teilnahme die Reihenfolge
der Anmeldungen. Nach dem 22. März werden
keine Anmeldungen für dieses DWZ-Turnier mehr
angenommen. Es kann dann aber im Biber-
Jugend-Cup (Schnellschach) mitgespielt werden.

**Parallel zum diesem WJPT wird der 4. Biber-Jugend-Cup
(Grand-Prix-Schnellschachturnier) ausgetragen.
Bitte separate Ausschreibung beachten.
(www.schachfreunde-biberach.de)**

29. März

4. Biber-Jugend-Cup



Die Schachfreunde Heilbronn-Biberach laden ein zum
4. Biber – Jugend – Cup.

Termin: Sa, 29. März 2014, 10:00 – ca. 17:00 Uhr
Einschreiben am Turniertag 09:00 – 09:30 Uhr

Spielort: **Böllingertalhalle;**
Bibersteige; 74078 Heilbronn-Biberach
Anfahrtsbeschreibung auf der Homepage der
Schachfreunde-Biberach
(www.schachfreunde-biberach.de)

Modus: 7 Runden Schweizer System,
2x20 Min Schnellschach in den Altersklassen
U8 (2006 u. jünger) **U14** (2001 und 2000)
U10 (2005 und 2004) **U25** (1999 bis 1989)
U12 (2003 und 2002)

Turnierserie: Dieses Turnier gehört zu folgender Turnierserie:
- **Jugend-Grand-Prix** der badischen. u. württ.
Schachjugend

Preise:
- Pokale für die ersten drei der Altersklassen U8-
U14
- 50€ /30€ /20€ Siebprämie für 1. /2. /3. Platz in
der U25
- Medaillen für alle Teilnehmer
- hochwertige Sachpreise

Startgeld: 7 € bei Anmeldung und Überweisung bis
Dienstag, 25.03.2014
10 € bei Anmeldung am Turniertag

Verpflegung: Für preiswertes Essen und Trinken ist gesorgt.

Infos und Anmeldung: www.schachfreunde-biberach.de oder bibercup@schachfreunde-biberach.de
Vor Anmeldung ist möglich bis Di. 25.03.2014 unter Angabe von Name, Verein und Altersklasse bei gleichzeitiger Überweisung des Startgeldes auf das Konto der Schachfreunde HN-Biberach.
IBAN: DE11 6006 9976 0083 9710 17,
BIC: GENODES1BOE,
Raiffeisenbank Böllingertal.
Auch bei Voranmeldung ist das Einschreiben am Turniertag erforderlich.
Die Teilnehmerzahl ist begrenzt auf 200. Daher entscheidet über die Teilnahme die Reihenfolge der Anmeldungen.

Parallel zum 4.Biber-Jugend-Cup wird für Kinder der Jahrgänge 2002 und jünger, ein offenes Württembergisches Jugend Pokalturnier (WJPT) (5-rundig mit DWZ-Auswertung) angeboten. Bitte separate Ausschreibung beachten. (www.schachfreunde-biberach.de)

17. – 21. April

Die Schachfreunde Deizisau e.V. laden zum größten Open in Deutschland ein!

18. Int. Neckar-Open in Deizisau (Region Stuttgart)

Termin: 17. April 2014 – 21. April 2014 (Ostern)

Spielort: Gemeindehalle Deizisau und Hermann-Ertinger-Sporthalle (ausgeschildert), Anreise mit S-Bahn möglich (Fahrplanauskunft im Internet unter www.vvs.de oder www.bahn.de), S 1 in Altbach aussteigen; kostenlose Parkplätze am Neckarufer.

Zeitplan: Eröffnung und 1. Runde:
Donnerstag, 17. April 2014 ca. 18.30 Uhr
2. Runde: Freitag, 18. April 2014 ab 9 Uhr
3. Runde: Freitag, 18. April 2014 ab 15 Uhr
4. Runde: Samstag, 19. April 2014 ab 9 Uhr
5. Runde: Samstag, 19. April 2014 ab 15 Uhr
6. Runde: Sonntag, 20. April 2014 ab 9 Uhr
7. Runde: Sonntag, 20. April 2014 ab 15 Uhr
8. Runde: Montag, 21. April 2014 ab 9 Uhr
9. Runde: Montag, 21. April 2014 ab 14.30 Uhr
Siegerehrung: Nach der letzten Runde

Melde-schluss: Alle Teilnehmer melden sich bis spätestens 17 Uhr bei der Turnierleitung an (auch bei Voranmeldung)! Saalöffnung: 15.00 Uhr

Modus: 9 Runden CH-System, Computerauslösung durch Swiss Chess, 2h/40 Züge + 0,5h bis zum Ende der Partie. Karenzzeit beträgt 30 Minuten (für die erste Runde wird die Karenzzeit bei der Eröffnung festgelegt).

Auswertungen: Die Turniere werden nach DWZ ausgewertet. Das A-Open und das B-Open werden auch nach ELO ausgewertet. Im A-Open ist das Erspielen von Normen möglich.

Spieler ohne Spieler einer ausländischen Schachföderation

DWZ und ELO: ohne DWZ/ELO benötigen eine schriftliche Bescheinigung ihres Schachverbandes über ihre Spielstärke. Bei vereinslosen deutschen Spielern ohne Wertungszahl entscheidet der Turnierdirektor über die Teilnahme im A-, B- oder C-Open (bitte um Voranmeldung).

Preis- verteilung: Die ersten Preise in jedem (A-C) Open sind garantiert.
Die restlichen im A-Open ab 240, im B-Open ab 160 und im C-Open ab 60 zählenden Teilnehmern. Keine Doppelpreise. Bei Punktgleichheit erfolgt die Verteilung nach Hort-System. Bei Sonder- und Ratingpreisen entscheidet die Buchholzzahl (Preise werden nicht geteilt). Die Sonderpreise werden bei 5 Teilnehmern pro Kategorie ausgezahlt.
Für Preisgeldauszahlungen ist die Anwesenheit bei der Siegerehrung zwingend erforderlich.
Preisgelder für steuerlich nicht in Deutschland veranlagte Personen werden gemäß dem EStG behandelt.

Vor- anmeldung: Das Startgeld bitte auf das Konto der Schachfreunde Deizisau e.V. Nr. 8065803 bei der KSK Esslingen-Nürtingen, BLZ 61150020, IBAN DE15611500200008065803 und BIC ESSLDE66 bis zum 11. April 2014 überweisen. Im Verwendungszweck unbedingt Name, Geburtsdatum und Verein angeben!

Unterkünfte: Hotel Cado in Deizisau
Hotel Am Bad in Esslingen-Berkheim
Gästehaus Galant in Esslingen-Berkheim
Hotel Am Schillerpark in Esslingen-Oberesslingen
Hotel Rosenau in Esslingen-Oberesslingen
Hotel am Charlottenplatz in Esslingen-Oberesslingen
Hotel Zeller Zehnt in Esslingen-Zell
Hotel Maitre (Stadtmitte) in Wernau
Hotel Maitre (Kranzhalde) in Wernau
Alle Hotels sind nur wenige Autominuten vom Spielsaal entfernt. **Es besteht jeweils ein kostenloser Fahrdienst von der Unterkunft zum Spielsaal und zurück!**
Sonderpreise gültig für alle Hotels:
Einzelzimmer: 41 EUR
Doppelzimmer: 61,50 EUR
(Übern. + Frühstück)
Bitte nur über über das Online-Anmeldetool oder den Turnierdirektor Sven Noppes buchen!
Baldige Buchung empfehlenswert.

Katholisches Jugend- und Tagungshaus Wernau, Antoniusstr. 3 (ca. 4 Autominuten vom Spielsaal), es besteht auch hier ein kostenloser Fahrdienst von der Unterkunft zum Spielsaal und zurück!
Im Gebäude St. Antonius (Übern. + Frühstück, Etagensduschen):
Einzelzimmer: 27,50 EUR
Doppelzimmer: 35 EUR
Im Gebäude „Landvolkshochschule“ (Übern. + Frühstück), Duschen und WC auf dem Zimmer:



Einzelzimmer: 32 EUR
 Doppelzimmer: 44 EUR
Bitte ebenfalls nur über das Online- Anmelde-
 tool oder den Turnierdirektor Sven Noppes
 buchen!
 Auch hier gilt: Baldige Buchung sehr empfeh-
 lenswert.

Schiedsrichter: Matthias Möller, Internation. Schiedsrichter
 Andreas Warsitz, FIDE-Schiedsrichter
 Sven Noppes, FIDE-Schiedsrichter

Informationen: Sven Noppes
 Uhlandstraße 39 in 73779 Deizisau
 Tel. 07153/826457, Fax 07153/76892
 Mobilfunk: 0172/7258738
 E-Mail: open@neckar-open.de
 Internet: www.neckar-open.de

**Gesamt-
 preisfonds:** 15.600 EUR

A-Open
(für Spieler DWZ/ELO größer 1800)

Preisfonds: 12.050 EUR

Preise : 3.000 EUR + Pokal, 2.000 EUR, 1.500 EUR,
 1.000 EUR, 600 EUR, 400 EUR, 300 EUR,
 250 EUR, 200 EUR, 150 EUR, 100 EUR, 90
 EUR, 80 EUR, 70 EUR, 60 EUR, 50 EUR

Sonderpreise : Mannschaft (4 Spieler eines Vereins): 200
 EUR, 150 EUR, 100 EUR
 Jugendliche (Jahrgang 1994 und jünger): 200
 EUR
 Senioren (Jahrgang 1954 und älter): 200 EUR
 Frauen: 500 EUR, 250 EUR
 ELO/DWZ 2350-2201: 150 EUR
 ELO/DWZ 2200-2101: 150 EUR
 ELO/DWZ 2100-2001: 150 EUR
 ELO/DWZ 2000-1801: 150 EUR

Startgeld: Erwachsene 65 EUR
 Jugendliche (Jg. 1994 und jünger) 45 EUR
 Jugendliche (Jg. 2000 und jünger) 30 EUR
 Bei Anmeldung und Überweisung bis zum
 Freitag, den 11. April 2014. Anmeldung am
 Turniertag bis 17 Uhr + 5 EUR (70/50/35).
 GM/IM/WGM/WIM frei.

Spitzenspieler: Bereits gemeldet haben:
 GM Arkadij Naiditsch (GER, 2718) –
 Deutschlands Nummer 1!
 GM Vitaly Kunin (GER, 2545)
 GM Ivan Farago (HUN, 2474) 18. Teilnahme
 beim 18. Int. Neckar-Open!!
 GM Lajos Seres (HUN, 2443)
 WGM Cristina-Adela Foisor (ROU, 2352)

B-Open
(für Spieler DWZ/ELO kleiner 2000)

Preisfonds: 2.950 EUR

Preise : 1.000 EUR + Pokal, 500 EUR, 250 EUR, 100
 EUR, 3 x 50 EUR

Sonderpreise : Mannschaft (4 Spieler eines Vereins): 200
 EUR, 100 EUR, 50 EUR
 Jugendliche (Jahrgang 1994 und jünger): 100
 EUR
 Schüler (Jahrgang 2000 und jünger): 100
 EUR
 Senioren (Jahrgang 1954 und älter): 100 EUR
 Frauen: 100 EUR
 ELO/DWZ 1700-1551: 100 EUR
 ELO/DWZ 1550-1: 50 EUR
 größter DWZ-Gewinn: 50 EUR (laut vorläu-
 figer DWZ-Auswertung vor der Siegereh-
 rung)

Startgeld : Erwachsene 50 EUR
 Jugendliche (Jg. 1994 und jünger) 35 EUR
 Jugendliche (Jg. 2000 und jünger) 25 EUR
 Bei Anmeldung und Überweisung bis zum
 Freitag, den 11. April 2014. Anmeldung am
 Turniertag bis 17 Uhr + 5 EUR (55/40/30)

C-Open
(für Spieler DWZ/ELO kleiner 1400)

Preisfonds: 600 EUR

Preise: 250 EUR + Pokal, 150 EUR, 100 EUR

Sonderpreise : ELO/DWZ 1100-1: 50 EUR
 größter DWZ-Gewinn: 50 EUR (laut vorläu-
 figer DWZ-Auswertung vor der Siegereh-
 rung)

Startgeld: Erwachsene 30 EUR
 Jugendliche (Jg. 1994 und jünger) 25 EUR
 Jugendliche (Jg. 2000 und jünger) 20 EUR
 Bei Anmeldung und Überweisung bis zum
 Freitag, den 11. April 2014. Anmeldung am
 Turniertag bis 17 Uhr + 5 EUR (35/30/25)

19. April

14. Deizisauer Kinder- und Jugendopen

Ein Turnier des Jugend-Grand-Prix der
 Schachverbände in Baden-Württemberg

Termin: Samstag, 19. April 2014, 10.30 Uhr

Spielort: Übungshalle Deizisau
 (ausgeschildert), Anreise mit S-Bahn
 möglich (Fahrplanauskunft im Internet
 unter www.vvs.de oder www.bahn.de), S
 1 in Altbach aussteigen; kostenlose Park-
 plätze am Neckarufer.

Modus: 7 Runden CH-System,
 Computerauslösung durch Swiss Chess,
 2 x 20 Minuten Schnellschach.
 Gespielt wird in 6 Altersgruppen:
 U 18 (1996 & jünger)
 U 16 (1998 & jünger)
 U 14 (2000 & jünger)
 U 12 (2002 & jünger)
 U 10 (2004 & jünger)
 U 8 (2006 & jünger)

Preise: Die ersten drei der jeweiligen Gruppen

erhalten Pokale. Sonderpreis für die beste Mannschaft (4 Spieler aus 4 verschiedenen Altersgruppen) sowie weitere Sachpreise. Bei Punktgleichheit entscheidet die Buchholzzahl.

Startgeld: 8 EUR, bei Anmeldung und Überweisung bis zum Freitag, den 11. April 2014. Anmeldung am Turniertag + 2 EUR.

Meldeschluss: Alle Teilnehmer melden sich am Turniertag von 9.30 Uhr bis 10 Uhr bei der Turnierleitung an (auch bei Voranmeldung)!

Voranmeldung: Das Startgeld bitte auf das Konto der Schachfreunde Deizisau e.V. Nr. 8065803 bei der KSK Esslingen-Nürtingen, BLZ 61150020, IBAN DE15611500200008065803 und BIC ESSLDE66 bis zum 11. April 2014 mit dem Vermerk „Jugend“ überweisen. Im Verwendungszweck unbedingt Name, Geburtsdatum und Verein angeben!

Turnierleitung: Das Turnier findet in Kooperation zwischen dem SV Altbach und den SF Deizisau statt.
Sven Noppes, FIDE-Schiedsrichter

Informationen: Sven Noppes
Uhlandstraße 39 in 73779 Deizisau
Tel. 07153/826457, Fax 07153/76892
Mobilfunk: 0172/7258738
E-Mail: jugendopen@neckar-open.de
Internet: www.neckar-open.de

Das Kinder- und Jugendopen findet parallel zum 18. Int. Neckar-Open statt. Die Kinder und Jugendliche sowie ihre Betreuer und Eltern können in ihren Pausen als Zuschauer den vielen internationalen Titelträgern, die beim größten Schachopen in Deutschland am Start sind, über die Schulter schauen.

Direkt vor der Übungshalle befindet sich ein Sportplatz, bei dem sich die Teilnehmer in den Pausen etwas „austoben“ können.

29. Mai - 1. Juni

Offene Internationale Stuttgarter Stadtmeisterschaft 2014 29. Mai - 01. Juni 2014

Spielort Stadthalle Ditzingen, Gyulaer Platz 5, 71254 Ditzingen
Parkplätze reichlich vorhanden. Rauchverbot in der Stadthalle!

Modus 7 Runden CH-System, 2 Std./40 Züge + 30 Min./Rest

Zeitplan
29.05.: 1. Rd. 10.30 Uhr 2. Rd. 16.30 Uhr
30.05.: 3. Rd. 09.30 Uhr 4. Rd. 16.00 Uhr
31.05.: 5. Rd. 09.30 Uhr 6. Rd. 16.00 Uhr
01.06.: 7. Rd. 09.30 Uhr

Startgeld A-Turnier: 45 €/Erwachsene 35 €/Jugendliche (1996 o. jünger)
B-Turnier: 35 €/Erwachsene 25 €/Jugendliche (1996 o. jünger)
C-Turnier: 25 €/Erwachsene 15 €/Jugendliche (1996 o. jünger)
GM / IM startgeldfrei
Für Neueinsteiger und Wiedereinsteiger die nach 2010 nicht mehr

teilgenommen haben, gibt es bei Vorauszahlung einen Nachlass von 5 €.

Anmeldung Bis 19.05.2014 durch Überweisung des Startgeldes.
Kontoinhaber: SSV Zuffenhausen, Abt. Schach
IBAN: DE92600903000402010078, BIC: GENODES1ZUF
Volksbank Zuffenhausen
Mit Angabe von Name, A-, B- o. C-Turnier, ELO/DWZ u. Verein
Bitte Überweisungsbeleg zum Turnierbeginn mitbringen.
Barzahlung (+ 5 €) am 29.05.2014 bis spätestens 09.15 Uhr

Meldeschluss Donnerstag, 29.05.2014 um 09.15 Uhr

Unterkunft BEST WESTERN Plazahotel Stuttgart-Ditzingen,
Stettiner Str. 27, 71254 Ditzingen.
Tel.: 07156 – 962 – 0, Fax: 07156 – 96 21 00
Fußweg zum Spiellokal maximal 10 Min.
info@plazahotel-ditzingen.bestwestern.de
Sonderkonditionen "Schachturnier": Ü/F EZ: 75 €, Ü/F DZ 85 €.

Informationen Michael Meier, Hornrain 15, 71573 Allmersbach i.T.
Tel.: 0 71 91 / 5 90 75.
info@stuttgarter-stadtmeisterschaft.de
http://www.stuttgarter-stadtmeisterschaft.de

A-Turnier - für Spieler mit TWZ >= 1800

Auswertung ELO/DWZ

Preise/€ 900 / 600 / 400 / 350 / 300 / 250 / 200 / 150 / 100 / 50
(garantiert ab 100 Teilnehmer)

Sonderpreise/€ TWZ < 2200: 150 / 100 / 70 / 50
Jugendliche, Senioren u. Damen jeweils: 80 / 70 / 60 / 50
(ab jeweils 10 Teilnehmer)
Sonderpreis für besten Spieler des Schachbezirks Stuttgart

B-Turnier - für Spieler mit TWZ >= 1300 und < 1900

Auswertung DWZ

Preise/€ 250 / 200 / 150 / 125 / 100 / 90 / 80 / 70
(garantiert ab 80 Teilnehmer)

Sonderpreise/€ TWZ < 1600: 100 / 75 / 50 / 40
Jugend U18: 60 / 50 / 40 / 35 (ab 10 Teilnehmer)
Jugend U14: 50 / 45 / 40 / 35 (ab 10 Teilnehmer)
Senioren, Damen jew.: 60 / 50 / 40 / 35 (ab jeweils 10 Teilnehmer)
Sonderpreis für besten Spieler des Schachbezirks Stuttgart

C-Turnier - für Spieler mit TWZ < 1500

Auswertung DWZ

Preise/€ 100 / 80 / 60 / 40 (garantiert ab 50 Teilnehmer)

Sonderpreise/€ TWZ < 1200: 50 / 40 / 30
Jugend U18, Jugend U14, Senioren u. Damen jeweils: 40 / 35 / 30
(ab jeweils 6 Teilnehmer)
Sonderpreis für besten Spieler des Schachbezirks Stuttgart



in Kooperation mit den Vereinen:



19. - 22. Juni



Einladung zum Esslinger Schachopen 2014

Veranstalter: TSV RSK Esslingen, Abteilung Schach

Termin: 19. bis 22. Juni 2014
(Ende der Pfingstferien, über Fronleichnam)

Spielort: Richard-Clauß-Saal, Bürgerhaus RSKN,
Sulzgrieser Str. 170, 73733 Esslingen

Modus: 7 Runden Schweizer System
Computerauslosung durch Swiss Chess,
2h/40 Züge + 0,5 h für den Rest.
Die Karenzzeit beträgt 30 Minuten.

Zeitplan:
1. Runde Donnerstag, 19. Juni, 10 Uhr

2. Runde Donnerstag, 19. Juni, 16 Uhr
 3. Runde Freitag, 20. Juni, 9 Uhr
 4. Runde Freitag, 20. Juni, 15 Uhr
 5. Runde Samstag, 21. Juni, 9 Uhr
 6. Runde Samstag, 21. Juni, 15 Uhr
 7. Runde Sonntag, 22. Juni, 10 Uhr
 Siegerehrung nach der 7. Runde, ca. 15:30 Uhr

(Änderungen bei den Rundenzeiten behält sich die Turnierleitung vor)

Meldeschluss: Spätestens 9:30 Uhr am Turniertag
 (das gilt auch für die vorangemeldeten Spieler!)
 Achtung: Das Turnier ist teilnehmerbegrenzt,
 max. 120 TN sind möglich!

Startgeld

A-Open: Teilnahme mit DWZ/Elo > 1700

- Erwachsene: 35 Euro
 Jugendliche: 20 Euro (Jahrgang 1996 und jünger)

B-Open: Teilnahme mit DWZ < 1800

- Erwachsene: 30 Euro
 Jugendliche: 15 Euro (Jahrgang 1996 und jünger)

Preise gelten bei Anmeldung bis zum 11. Juni 2014, bei späterer Anmeldung 5 Euro mehr!

Die Turnierleitung behält sich vor, ggf. auch schwächere Spieler zum A-Open zuzulassen.

GM, IM, FM, WGM, WIM, WFM sind vom Startgeld befreit; weitere Vergünstigungen werden nicht gewährt.

Voranmeldung: Das Startgeld bitte mit Angabe des Namens, Vereins, DWZ und Elo an:
 TSV RSK Esslingen, Abt. Schach,
 Kt.-Nr.: 831608005,
 BLZ: 611 901 10 bei der
 Volksbank Esslingen, überweisen.
 IBAN: DE18611901100831608005; BIC: GENODES1ESS

Preisgelder:

A-Open: Preisfonds: 2.100 Euro

1. Platz: 700 Euro
 2. Platz: 500 Euro
 3. Platz: 300 Euro
 4. Platz: 200 Euro
 5. Platz: 100 Euro
 Beste Dame: 50 Euro
 Bester Senior: 50 Euro (Jahrgang 1954 und älter)
 Ratingpreis 100/50 Euro (TWZ < 2000)
 Bester Jugendlicher 50 Euro (Jahrgang 1998 und jünger)
 → Die ersten drei Preise sind garantiert. Ab 50 zahlenden Teilnehmern werden im A-Open alle Preise ausbezahlt.
 → Pro Person ist nur ein Preis möglich. Die Sonderpreise werden ab drei Teilnehmern je Kategorie ausbezahlt.

B-Open: Preisfonds: 740 Euro

1. Platz: 200 Euro
 2. Platz: 150 Euro
 3. Platz: 100 Euro
 Ratingpreis: 60/30 Euro (DWZ 1300-1499)
 50 Euro (DWZ < 1300)
 Bester Jugendlicher: 50 Euro (Jahrgang 1998 und jünger)
 Beste Dame: 50 Euro
 Bester Senior: 50 Euro (Jahrgang 1954 und älter)

- Die Preise sind ab 30 Teilnehmer garantiert!
 → Pro Person ist nur ein Preis möglich. Die Sonderpreise werden ab drei Teilnehmern je Kategorie ausbezahlt.

Auswertung: A-Open wird DWZ und Elo ausgewertet.
 B-Open wird DWZ ausgewertet.

Ansprechpartner:

Markus Röscheisen, Tel.: 0711/1363939
 David Blank, Tel: 0711/71950290
 E-Mail: Info@rsk-schach.de
 Homepage: www.Esslinger-Schachopen.de

Schiedsrichter: Steffen Erfle (Fide-Schiedsrichter)
 Für preiswerte Verpflegung während des Turniers ist gesorgt!

28. - 29. Juni

Leintal Jugend Open zieht um!

Das beliebte Leintal Jugend Open erlebt in 2014 seine 7. Auflage. Bisher in den Faschingsferien in Leingarten bei Heilbronn unter der Regie des SV Leingarten, jetzt in der **Horst-Haug-Halle** im benachbarten **Schwaigern**. Neu für die Ausrichtung verantwortlich sind die SchachFreunde Schwaigern.

Erstmals als Sommerturnier konzipiert, wird eines der größten Jugendopen der Region Eppingen-Heilbronn diesmal am **Wochenende 28.+29. Juni 2014** stattfinden.

In **7 Altersklassen** von **U8 bis U25** kämpfen dann Kinder und Jugendliche in **5/7 Runden CH-System** um die zahlreichen Pokale und Preise.

Die **Bedenkzeit** beträgt 60 Minuten (U8-U12) bzw. 90 Minuten (U14 bis U25) pro Spieler und Partie. Termin schon heute vormerken, detaillierte Ausschreibung folgt.

Die Turnier-Homepage www.leintalopen.de wird derzeit aktualisiert.

Kontakt:

Ottmar Seidler, 0179 6983106 oder

l.vorsitzender@sf-schwaigern.de oder

Eric Hermann, 07131 205408 oder 2014@leintalopen.de



**Ende redaktioneller Teil
 Schachzeitung Württemberg**