Schach Zeitung

WÜRTTEMBERG 5/2014

Verkündigungsorgan des Schachverbands Württemberg e.V.
Verantwortlich im Sinne des Presserechts ist der Präsident:
Armin Winkler, Teckstr. 8, 70806 Kornwestheim,
Tel: 07154-156418, E-Mail: armin.winkler(ät)svw.info

online: www.svw.info http://schachzeitung.svw.info

Geschäftsstelle: Gerd-Michael Scholz, Panoramastr. 4 in 89604 Allmendingen,
Tel: 07391-8387, E-Mail: geschaeftsstelle(ät)svw.info

Leitung der Redaktion: Klaus Liehr, Westbahnhofstr. 20 in 72070 Tübingen
E-Mail: Einsendungen: schachzeitung(ät)svw.info
Kommunikation (Fragen etc.): relldoc(ät)aol.com
Telefon: 07071-410903

Ausgabe		Redaktionsschluss
Juni	2014 →	13. Mai
Juli	2014 →	10. Juni
August	2014 →	8. Juli

Nachrichten aus dem Schachverband

Hohe Ehrung für Gerhard Lauppe

Gerhard Lauppe, ein Urgestein von der SGem Vaihingen/ Rohr e.V., wird mit der Goldenen Ehrenadel des SVW ausgezeichnet.

Walter Pungartnik (li., im Namen des SVW) und Gerhard Lauppe (re.)

Gerhard Lauppe ist 1964 mit 14 Jahren dem Verein beigetreten und ist heute immer noch ehrenamtlich für den Verein als 2. Vorsitzender tätig und dieses bereits seit 1997.

Walter Pungartnik, Vizepräsident des SVW, hob in seiner Laudatio hervor, dass ein engagierter, bodenständiger und langjähriger Funktionäre für einen Verein oft viel wichtiger und wertvoller sein kann, als so mancher Spitzenspieler der oft nie so lange dem Verein treu bleibt.

Bereits 4 Jahren nach dem Eintritt in den Verein übernahm Gerhard 1968 die erste ehrenamtliche Tätigkeit als Jugendleiter im Verein, den er immerhin 15 Jahre lang inne hatte. Parallel dazu übte er seit 1968 mehrer Ämter als Staffelleiter auf Kreis- und Bezirkseben in Stuttgart aus, die er teilweise bis 2013 inne hatte, u.a. auch als stellvertretender Kreisleiter Stuttgart West. Auch für die WSJ führte er einige Jahre die Jugendkasse und fungierte ca. 8 Jahre lang als Kassenprüfer beim Schachverband Württemberg.

Wenn man alle Ämter in Jahreszeiten hintereinander aufführt, die Gerhard Lauppe von 1968 bis heute ausübte, würde man auf eine **Ehrenamtszeit** von sage und schreibe **185 Jahre** kommen – unfassbar!

Liebe Schachfreunde, Gerhard Lauppe – ein Urgestein der SGem Vaihingen/Rohr, hat die **Goldene Ehrennadel des SVW** voll verdient, herzlichen Dank lieber Gerhard. – Walter Pungartnik

Bronzene Ehrennadel für Hans-Georg Knödler

MAGSTADT. Bei der Siegerehrung für das Jugend-Pokalturnier und der Württembergischen Amateurmeisterschaft bedankte sich der 1. Vorsitzende Jürgen Lunardi bei seinen zahlreichen Helfern für diese Veranstaltung und besonders bei einem stillen, aber wichtigen Helfer und Förderer des Vereins.

Hans-Georg Knödler erhält die Urkunde zur Ehrennadel aus den Händen von SVW-Vizepräsident Walter Pungartnik.

Denn die Sparkasse Böblingen unterstützt den Schachclub schon seit vielen Jahren. Der Leiter der Filiale Magstadt, **Hans-Georg Knödler**, ist seit Jahrzehnten ein treuer und zuverlässiger Unterstützer des Schachclubs. Ohne ihn wäre vieles nicht gegangen. Vor allen Dingen hat er sich fast nie nehmen lassen, bei den meisten Veranstaltungen die Preisverleihung selbst vorzunehmen. Einen solchen äußerst verlässlichen Förderer kann man jedem Schachverein nur von Herzen wünschen.

Ende letzten Jahres ist Herr Knödler in Pension gegangen. Das war Anlass genug, als kleines Dankeschön für ihn persönlich die Verleihung der Bronzenen Ehrennadel beim Verband vorzuschlagen. Diesem Vorschlag ist der SVW sehr gerne nachgekommen und Walter Pungartnik, Vizepräsident des SVW und Breitenschachreferent des DSB, bedankte sich mit einer kurzen aber herzlichen Laudatio bei Herrn Knödler für dieses jahrzehntelange Engagement.

Walter Pungartnik, Breitenschachreferent und
Claus Seyfried, Referent für Presse- und Öffentlichkeitsarbeit

Aus dem Inhalt

k.B.=keine Berichte

Goldene Ehrennadel Gerhard Lauppe……..	1
Bronzene Ehrennadel Hans-Georg Knödler……..	1
SK Schwäbisch Hall in Bundesliga……..	2
Württembergische Blitz-Manschaftsmeisterschaft 2014……..	3
Auslosung Pokal-Mannschaftsmeisterschaft…….	4
Schiedsrichterlehrgänge…….	4
Württembergische Meisterschaften 2014……..	5-6
Oberliga, Verbandsligen ……..	6
Redaktionsschluss…….	1
Impressum/Adressen SVW……..	2
Anzeigenpreise……..	4
Einsende-Regeln……..	4
Seniorenschach……..	8
Problemschach……..	9
Ausbildung…….	10
Frauenschach……..	13
Württ. Schachjugend……..	13
Breitenschach……	14
SVW-Service……..	15
Terminkalender……..	15
Bezirk Stuttgart……..	16
Bezirk Unterland……..	19
Bezirk Neckar-Fils……..	23
Bezirk Alb-Schwarzwald……..	25
Bezirk Oberschwaben……..	28
Bezirk Ostalb……..	31
Turnierausschreibungen……..	32
Schulschach……..	**k.B.**
Leistungsschach……..	**k.B.**

Schachverband Württemberg e.V.

www.svw.info **Bankverbindung:** KSK Ostalb; Nr. 440063683; BLZ 61450050
Geschäftsstelle : Gerd-Michael Scholz, Panoramastr. 4, 89604 Allmendingen,
Tel: 07391-8387, Fax: 032223744221, geschaeftstelle(ät)svw.info
E-Mail-Adressen haben d. einheitliche Form: vorname.nachname(ät)svw.info
Bei einer Adressenänderung oder Fragen, kontaktieren Sie bitte :
mail-admin(ät)svw.info. Weitere Informationen: www.svw.info/home/emails/

Das Präsidium:
Präsident: Armin Winkler, Johannes-Brahms-Str. 12, 70806 Kornwestheim, 07154-156418, E-Mail*); **Ehrenpräsident**: Hanno Dürr, Welfenstr. 86, E-Mail*), 70599 Sttgt, 0711-6746163; **Vizepräsidenten**: Walter Pungartnik, Tannenweg 15, 71665 Vaihingen, Fa 07042-12508, E-Mail*); Michael Meier, Hornrain 15, 71573 Allmersbach i.T., 0170-5405367, E-Mail*); Dirk König, Karl-Müller-Str. 37, 71409 Schwaikheim, 07195-950492, E-Mail*); **Schatzmeister**: David Blank, Robert-Koch-Str. 124, 73760 Ostfildern, 0711-71950290, E-Mail*); **Verbandsspielleiter**: Thomas Wiedmann, Eichenstr. 1, 73114 Schlat, 07161-811799 p, E-Mail*); **Jugendleiter**: Yves Mutschelknaus, Grubenäcker 87, 70499 Stuttgart, 0711-8620802, E-Mail*); **Ref. für Presse- und Öffentlichkeitsarbeit**: Claus Seyfried, Birkenhofstr. 19, 70599 Stuttgart, 0172-9334368, E-Mail*);

Die Referenten:
2. Vorsitzender WSJ: Thomas Müller, Konrad-Witz-Str. 6, 78628 Rottweil, Tel:0741-8822, E-Mail: t.mueller@wsj-schach.de; **Ref. Schulschach:** Bernd Grill, Springenstr. 32, 89551 Königsbronn, Tel.: 07328-924697, E-Mail*); **Ref. Frauenschach:** Biserka Brender, Schlosserstr. 14A, 70180 Stuttgart, Tel: 0711-602005, E-Mail*); **Ref. Mitgliederverwaltung**: Werner Dangelmayer, Friedrich-Adler-Str. 5, 88471 Laupheim, Tel.: 07392-9672504, E-Mail*); **Ref. Seniorenschach:** Hajo Gnirk, Albblickweg 12, 73560 Böbingen, 07173-7145187, Fa: 07173-7145908; **Ref. Ausbildung:** Armin Dorner, Lauenbühlstr. 54, 88161 Lindenberg, Tel. 08381-7873, E-Mail*); **Ref. Breiten- u. Freizeitschach**: Walter Pungartnik (s.Vizepräsident), E-Mail*), **Ref. Leistungssport** Ulrich Haag, Schöntalerstr. 61, 71522 Backnang, 07191-64694, E-Mail*); **Wertungsreferent** (DWZ): Andreas Warsitz, Wilhelm-Schäffer-Str. 97, 74078 Heilbronn, 0177-4652422, E-Mail*), **Ref. Problemschach**: Wolfgang Erben, Fasanenweg 1, 75391 Gechingen, Tel: 07056 1297, E-Mail*); **Rechtsberater**: Dr. Friedrich Gackenholz, Friedrich-List-Str. 18, 73760 Ostfildern, Tel: 0711-3412878, E-Mail*); **IT-Beauftragter**: Holger Schröck, Osterbronnstr. 82, 70565 Stuttgart, 0711-2737788, E-Mail*)

Der Verbandsspielausschuss:
Schiedsrichterobmann: Klaus Bornschein, Friedenaustr. 21, 70188 Sttgt, /Fax 0711-283861; **Ref. Frauenschach**: Biserka Brender (s. Referenten); **Ref. Seniorenschach:** Hajo Gnirk, Albblickweg 12, 73560 Böbingen, 07173-7145187, Fa: 07173-7145908; **Beisitzer:** Dietrich Noffke, E-Mail*), Waldeckstr.7, 74372 Sersheim, +Fa: 07042-33931; Bernd Michael Werner, Wildungerstr. 83, 70372 Sttgt, 0711 5000058; Martin Egle, Sauerbruchstr. 19, 73432 Unterkochen, Tel: 07361-89326, E-Mail*); Florian Siegle, Störzbachstr. 13, 70191 Stuttgart, Tel: 0176-12381022, E-Mail*); Alexander Mayer, Kirchstr.17/3, 78647 Trossingen,07425-2070296, E-Mail*); Manfred Lube, Auf der Höhe 9,73271 Holzmaden,07023-4091, E-Mail*); Thomas Hartmann, Lehrer Str.11,89081 Ulm, 0731-1436772, E-Mail*);

Die Kassenprüfer:
Dieter Einwiller, Grasbergstr. 26, 72800 Eningen, 07121-87211, E-Mail*); Ottmar Seidler, Heilbronner Str. 8, 74193 Schwaigern, 07138-6903228, E-Mail*); Reserve-Prüfer: Gunter Kaufmann, Balinger Str. 89, 78532 Tuttlingen 07461-164824, E-Mail*)

Das Verbandsschiedsgericht:
Vorsitzender: Dr. Rolf Gutmann, Zeppelinstr. 6, 73614 Schorndorf, Tel. 0711-1848332, E-Mail*); **Stellv. Vorsitzender**: Alexander Häcker, Fehrbelliner Str. 39, 70499 Stuttgart, Tel: 0711-8873049, E-Mail*); **Beisitzer**: Norbert Kelemen, Michael Schwerteck, Dr. Marc Stuckel

Der SK Schwäbisch Hall ist in die Erste Bundesliga aufgestiegen!

Lange erwartet, lange herbei gesehnt, und nun endlich wahr geworden. Bereits in der vorletzten Runde der 2. Bundesliga Süd am 16.03.2014 konnte der SK Schwäbisch Hall seinen Aufstieg in die deutsche Großmeisterliga mit einem 5½:2½ gegen Untergrombach unter Dach und Fach bringen.

Es gibt allen Grund zum Jubeln!

Präsident Armin Winkler hatte seinem Pendant bei Schwäbisch Hall, Michael Riedel, bereits am Sonntag gratuliert!

Die beispiellose Aufstiegsserie innerhalb von nur vier Jahren von der Landesliga Unterland bis in die höchste deutsche Spielklasse hing nur zu Anfang am seidenen Faden, als es vor drei Jahren in der Zentralen Schlussrunde Unterland ganz knapp zuging, und als es vor zwei Jahren in der Verbandsliga Nord nach einer Niederlage gegen den SV Wolfbusch auf die Brettpunkte und auf kampflose Partien bei Drittbegegnungen ankam. Der damalige Stichkampf war dann eine sichere Sache. Dagegen waren die letzten beiden Meisterschaften in der Oberliga Württemberg und in der 2. Bundesliga hoch verdient, hoch überlegen und zu 100% erwartet, natürlich mit einem mittlerweile völlig anderen Team. Wir sind gespannt, ob die Haller auch in der 1. Bundesliga so wie bisher eine herausragende Rolle spielen können, und wir freuen uns sehr, dass nun neben der OSG Baden-Baden auch im württembergischen Landesteil ein Fixstern am Deutschen Schachhimmel strahlt.

Auch das Frauenteam aus Schwäbisch Hall hat den Aufstieg in die 1. Frauenbundesliga schon geschafft, so dass Württemberg dort im nächsten Jahr neben Deizisau einen zweiten Vertreter stellt.

	Mannschaft	1	2	3	4	5	6	7	8	9	10	Sp	MP	BP
1.	**SK Schwäbisch Hall**	+	5½	4	4	6½	5½	7	6½	7	6	9	16	52
2.	SV Hofheim	2½	+	4½	3½	4½	3½	5	4½	6½	6½	9	12	41
3.	OSG Baden Baden II	4	3½	+	2	4	4½	5	5½	4½	6½	9	12	39½
4.	BG Buchen	4	4½	6	+	4	4	2½	3½	5	6	9	11	39½
5.	TSV Schott Mainz	1½	3½	4	4	+	4½	4½	5½	2½	4½	9	10	34½
6.	SC Untergrombach	2½	4½	3½	4	3½	+	5	5	4½	3½	9	9	36
7.	SF Schöneck	1	3	3	5½	3½	3	+	4	4	4½	9	6	31½
8.	SC Böblingen	1½	3½	2½	4½	2½	3	4	+	6½	3½	9	5	31½
9.	SC Caissa Schwarzenbach	1	1½	3½	3	5½	3½	4	1½	+	4½	9	5	28
10.	SF Neuberg	2	1½	1½	2	3½	4½	3½	4½	3½	+	9	4	26½

Im Namen des Präsidiums
Claus Seyfried (Referent für Presse- und Öffentlichkeitsarbeit)

Württembergische Blitz-Mannschaftsmeisterschaft 2014

SK Bebenhausen Württembergischer Blitz-Mannschaftsmeister 2014

Im Möbelhaus Mahler in Neu-Ulm konnte der SK Bebenhausen den Titel als Württembergischer Blitz-Mannschaftsmeister erringen. Das Experiment mit dem ungewöhnlichen Veranstaltungsort war ein voller Erfolg.

Württembergischer Blitzmannschaftsmeister: SK Bebenhausen 1 vlnr: Georg Braun, Rudolf Bräuning, Andreas Carstens, Ulrich Zimmermann

Blitzmannschaftsmeisterschaft in ungewöhnlicher Umgebung
Wird das gutgehen, eine offizielle Meisterschaft des Schachverbands Württemberg in einem Möbelhaus? Am Spieltag waren die Bedenken dann aber schnell verflogen. Der einladende Spielbereich bot viel Platz für die Mannschaften und Zuschauer, das angrenzende Restaurant war auch nicht lauter, als es eben über 110 Schachspieler beim Blitzen nun mal sind. Durch die großzügige Fläche konnte zudem mit einer Schachlounge und Simultan Werbung für unseren Sport gemacht werden. Viele bekannte Schachgesichter aus der Region statteten der Meisterschaft einen Besuch ab, wie auch interessierte Möbelhaus-Gäste und -mitarbeiter immer wieder vorbeischauten.
Das Turnier startete mit etwa 20 Minuten Verspätung, vor allem weil angemeldete Mannschaften nicht kamen und die Auslosungen geändert werden mussten. Schliesslich gingen 26 Mannschaften an dem Start und spielten das Turnier zügig und ohne erwähnenswerte Streitfälle. Schon bald setzte sich der SK Bebenhausen an die Spitze und konnte die übrigen Mannschaften bis zum Ende des Turniers auf 2 bis 3 Punkte Abstand halten. Auf den Plätzen dahinter wechselten die Mannschaften ständig, und am Ende stand der Post SV Ulm mit ein paar Brettpunkten Vorsprung vor dem SK Sontheim/Brenz auf dem zweiten Platz. Den zweiten und den achten Platz trennten nur drei Mannschaftspunkte.

Die erfolgreichsten Spieler waren Anthony Wirig (SK Schwäbisch Hall, Brett 1) und Ralf Müller (SC Erdmannhausen, Brett 2), jeweils 21½ Punkte, Georg Braun (SK Bebenhausen, Brett 2) und Markus Löhr (SK Schmiden/Cannstatt, Brett 4), jeweils 21 Punkte, Mark Kvetny (Stuttgarter SF, Brett 3) 20½ Punkte, sowie Igor Neymann (Stuttgarter SF, Brett 2) 20 Punkte.

Mit vielen Helfern sorgte der SC Weiße Dame Ulm für einen reibungslosen Turnierablauf. Schiedsrichter Falco Nogatz hatte Meldebögen und Software vorbereitet, mit denen die Ergebnisse durch die Spieler sehr schnell eingetragen und von der Turnierleitung Frederic Goda und Ignacio Simo von Koschitzky in den Computer eingegeben werden konnten. Dadurch konnten die Zwischenstände sehr zeitnah auf Leinwände projiziert und den Teilnehmern und Zuschauern bekannt gegeben werden.
Getreu dem Motto von Möbel Mahler "Alles außer Nein" unterstützen die Mitarbeiter Frau Weidenbacher und Herr Guhl die Ausrichter und fanden für alle Wünsche schnelle Lösungen. Für die Mittagspause wurden in hauseigenen Restaurant verschiedene Menüs angeboten, mit denen sich die Spieler schnell und gut stärken konnten.

Blitzschach vor gemalter Kulisse

Auch für die Zuschauer und Besucher des Möbelhauses wurde etwas geboten. In der vom Möbelhaus aufgebauten Schachlounge standen Schachbretter für freie Partien und man konnte in der von Elmar Braig verfassten Ulmer Schachgeschichte Informationen über zum Teil lange zurückliegende Schachaktivitäten und historische lokale Schachpersönlichkeiten bekommen. Die 18jährige Katja Stoll von SC Weiße Dame Ulm spielte an bis zu 8 Brettern gegen Zuschauer simultan. Obwohl unter ihrer Gegnern ungewöhnlich spielstarke Turnierbesucher und sogar Teilnehmer waren, konnte sie die meisten Partien gewinnen. Der Vizepräsident des SVW Walter Pungartnik stellte den Besuchern nur scheinbar leichte Mattaufgaben, die mit verblüffenden Lösungen auch erfahrene Schachspieler überraschten. Bernhard Jehle hatte das Turnier mit Spielmaterial unterstützt und bot Literatur und Software an.

Pl	Mannschaft	NWZ	S	R	V	Man.Pkt.	Brt.Pkt
1.	SK Bebenhausen 1992 I	2257	18	5	2	41 - 9	71.5
2.	Post-SV Ulm	2186	17	5	3	39 - 11	67.5
3.	SK Sontheim/Brenz I	1998	17	5	3	39 - 11	63.0
4.	SC Erdmannhausen	2118	17	4	4	38 - 12	65.5
5.	SK Schmiden/Cannstatt	2217	16	5	4	37 - 13	68.0
6.	SK Bebenhausen 1992 II	2121	16	5	4	37 - 13	62.0
7.	Stuttgarter SF	2235	16	4	5	36 - 14	70.5
8.	SK Lauffen I	2152	16	4	5	36 - 14	66.0
9.	SK Schwäbisch Hall	2105	15	4	6	34 - 16	63.5
10.	TG Biberach I	2161	14	4	7	32 - 18	59.0
11.	SF Deizisau	2072	13	5	7	31 - 19	55.5
12.	SK Lauffen II	2007	11	4	10	26 - 24	47.5
13.	SG Schwäbisch Gmünd 1872	2055	9	6	10	24 - 26	48.0
14.	SC Weiße Dame Ulm	2067	9	3	13	21 - 29	44.0
15.	SV Jedesheim 1921	1916	8	3	14	19 - 31	49.0
16.	TG Biberach II	1913	7	5	13	19 - 31	41.5
17.	TSV Langenau	1952	6	7	12	19 - 31	38.5
18.	SF Pfullingen	2009	7	2	16	16 - 34	42.5
19.	SF 59 Kornwestheim	1950	6	4	15	16 - 34	39.5
20.	Mönchfelder SV 1967	2033	5	6	14	16 - 34	39.0

Pl	Mannschaft	NWZ	S	R	V	Man.Pkt.	Brt.Pkt
21.	SK Sontheim/Brenz II	1908	5	5	15	15 - 35	40.5
22.	SC Bisingen-Steinhofen	1910	6	3	16	15 - 35	33.5
23.	TSV Willsbach	1976	5	4	16	14 - 36	38.5
24.	SC Ingersheim	2026	2	8	15	12 - 38	32.0
25.	SK Horb	1889	2	5	18	9 - 41	29.5
26.	SV Balingen	1859	4	1	20	9 - 41	24.5

Turnierleitung/Claus Seyfried

Anzeigenpreise

Vereine des SVW können Informationen zu ihren Veranstaltungen (Turnierausschreibungen, Terminkalender) kostenfrei platzieren.
Mit dem Badischen Schachverband besteht eine Sondervereinbarung auf Gegenseitigkeit.
Dritte und gewerbliche Veranstalter erhalten eine Rechnung.
Anzeigengröße, Anzeigenpreise pro Ausgabe: (Stand Juli 2004)
Schachzeitung-Württemberg, zweispaltig je Seite; je Zeile 9 Punkte hoch, i. d. R. in Times New Roman

Seite	Spalte	H x B	Preis
1/1	2	260 x 190	160,- €
½	1	260 x 92	80,- €
½	2 halbe	130 x 190	80,- €
¼	½	130 x 92	40,- €
1/8	¼	65 x 92	20,- €

Halber Anzeigenpreis ab der 2. Ausgabe für gleiche Anzeige in aufeinander folgenden Ausgaben.
Wird die Anzeigenhöhe nicht voll ausgenutzt, wird die nächst größte berechnet.
Zuzüglich Mehrwertsteuer (fällt z. Zt. nicht an).
Der Ort der Anzeige in der jeweiligen Ausgabe wird von der Redaktion festgelegt.

Einsenderegeln

Nach Absprache mit dem Schachverband Württemberg e.V. gelten folgende:

Regeln für die Einsendungen an die Redaktion der Schachzeitung Württemberg

Aus presserechtlichen Gründen muss jeder eingesandte Bericht namentlich gekennzeichnet werden. Ist kein Verfasser genannt, wird der Einsendername angeführt. Bei Turnierausschreibungen genügt die Angabe des veranstaltenden Vereins.
Bitte den Redaktionsschluss der SZWü beachten.
Einsendungen nur als Anhang an eine E-Mail schicken. Alternativ dazu eine CD schicken.
Bitte keine Faxe oder Briefe einsenden. Sie werden nicht bearbeitet.
Einsendungen bitte möglichst frühzeitig (nicht erst am Tag des Redaktionsschluss) schicken.
Mail-Text:
Stichwortartig den Inhalt des Anhangs in Kurzform, z.B. Protokoll Vorstandsitzung, Ausschreibung Jugendturnier, usw.
Dateinamen im Anhang immer mit folgenden Abkürzungen beginnen:

ST	Bezirk Stuttgart	**OS**	Bezirk Oberschwaben
OA	Bezirk Ostalb	**UL**	Bezirk Unterland
NF	Bezirk Neckar-Fils	**AS**	Bezirk Alb-Schwarzwald
SEN	Seniorenschach	**FR**	Frauenschach
AUS	Turnier-Ausschreibung	**LS**	Leistungsschach
OL	Oberliga	**VL**	Verbandsliga

Beispiel: **UL** Protokoll Bezirkstag.doc

Nur RTF-, DOC-, Excel-Dateien verwenden. KEINE PDF !
Keine Makros verwenden!
Konvertierungen von Texten vieler Textdateien nach WORD „vernichten" den Fließtext. In WORD findet man nach der Konvertierung fast immer an jedem Zeilenende einen „harten Zeilenumbruch (↵oder ¶)". Diese Steuerzeichen müssen z. T. (zeitaufwändig) entfernt werden, damit für das Layout der SZWü wieder ein Fließtext entsteht.
Texte, Ausschreibungen also am besten gleich in WORD verfassen.
Die gerne verwendeten Tabulatoren müssen alle „vernichtet" werden. Die Spalten in der SZ Wü stimmen mit einer DIN A4 Seite nicht überein.
Für Turniertabellen: Bitte unbedingt die Tabellenfunktion von Word oder einfach Excel-Dateien benutzen.
Fotos:
JPG-Dateien nicht unter 300 KB. Immer unbearbeitete Originale separat mitschicken (Fotos NICHT in Word intergrieren, höchstens zu Ansichtszwecken).
Achtung: Für manche Ausgaben der SZWü werden viele Bild-Dateien eingesandt. Fehlt die Zuordnung zum Text (über den Dateinamen), dann kann ein Bild auch im falschen Bericht landen. Deshalb **müssen** die Bilddateien **denselben Dateinamen** haben, wie die zugehörige Berichtdatei.
Z. B.: UL KEM Text.doc UL KEM Bild 01.jpg, UL KEM Bild 02.jpg usw.
Bitte schreiben Sie im Text auch die Bild-Kommentare (Personennamen etc).
Orientieren Sie sich an den Beispielen in der Schachzeitung Württemberg.
Die Redaktion der Schachzeitung Württ. ist unter folgender E-Mailadresse erreichbar:
Einsendungen: schachzeitung(ät)svw.info
Kommunikation (Fragen etc.): relldoc(ät)aol.com

Auslosung Pokal-Mannschaftsmeisterschaft

Am Rande der württembergischen Blitz-Mannschaftsmeisterschaft am 22.03.14 in Neu-Ulm wurde die Auslosung der Pokal-Mannschaftsmeisterschaft vorgenommen. Neben den durch die Bezirksturniere qualifizierten Mannschaften nehmen durch beantragte und genehmigte Freiplätze (FP) auch SK Lauffen und SF Stuttgart (Vorjahresfinalisten) sowie SC Böblingen (2.Bundesliga) teil.

Vorrunde: 11.05.2014
V1: UL1-AS SC Ingersheim - SC Rangendingen
V2: UL2-S2 SG Ludwigsburg 2 - SF Oeffingen
V7: OA -S1 SK Sontheim/Brenz - SV Leonberg 2

1.Hauptrunde 25.05.2014
Partie Nr. 11: Sieger V1- Sieger V2
Partie Nr. 12: FP-FP SC Böblingen - SK Lauffen
Partie Nr. 13: OS-NF SC Weiler im Allgäu - SK Bebenhausen
Partie Nr. 14: FP Sieger V7 - SF Stuttgart

Die 2.Hauptrunde findet am 29.06.2014 statt,
die 3.Hauptrunde (Finale) am 13.07.2014.

In den Paarungen der Vorrunde sowie den Paarungen der 1.Hauptrunde ohne Beteiligung von Mannschaften aus der Vorrunde haben die erstgenannten Mannschaften Heimrecht. Das Heimrecht in den Paarungen der 1.Hauptrunde mit Beteiligung von Mannschaften aus der Vorrunde sowie in den folgenden Hauptrunden ist durch WTO § 22 Absatz 4 geregelt.

Thomas Hartmann
Spielaussschuss
Schachverband Württemberg

Kurzinfo über Schiedsrichter-Lehrgänge in 2014

Der DSB bietet an:

Nationaler Schiedsrichter (NSR)

- Ausbildungslehrgang für Regionale Schiedsrichter (RSR)

DSB:
35075 Gladenbach
(Hotel Schlossgarten, Karl-Waldschmidt-Str.9)
24. - 27.06.2014
Kostenbeitrag: 290 € (235 € im Doppelzimmer)
Anmeldung: Joachim Gries
E-Mail: caissagries@aol.com
Meldeschluss: 01. Juni 2014

- Weiterbildungslehrgang für NSR

DSB:
35075 Gladenbach
(Hotel Schlossgarten, Karl-Waldschmidt-Str.9)
25. - 27.06.2014
Kostenbeitrag: 200 € (170 € im Doppelzimmer)
Anmeldung: Joachim Gries
E-Mail: caissagries@aol.com
Meldeschluss: 01. Juni 2014
Die kompletten Ausschreibungen gibt es auf der DSB-Schiedsrichter-Homepage (srk.schachbund.de)

Klaus Bornschein, Schiedsrichterobmann SVW

Bodenseecup 2014

Ausflug an den Bodensee?

Am zweiten Mai-Wochenende steigt der diesjährige Bodenseecup. Wer also an diesem Wochenende einen Ausflug an den Bodensee unternimmt, oder sowieso in der Nähe ist, der ist sehr herzlich eingeladen, am Spielort vorbeizuschauen, interessante und hochklassige Partien zu beobachten und unser Team moralisch zu unterstützen.

Wir spielen an 12 Brettern, davon 2 Jugendbretter, gegen Baden, Bayern und die Schweiz. An drei Tagen laufen also jeweils 2 Matches 12 gegen 12. Die meisten Akteure haben ein Rating oberhalb von 2300, so dass niveauvolles Spiel garantiert ist. Coach Bernd-Michael Werner ist mit seinen Vorbereitungen auf einem guten Weg. Etliche Titelträger haben ihm schon ihre Teilnahme für das Team Württemberg zugesagt, auch solche, die schon länger nicht mehr dabei waren.

Spielort: Sparkasse Lindau, Bregenzer Str. 33

1. Runde:	Freitag 09. Mai 2014	18:30 Uhr
2. Runde:	Samstag 10. Mai 2014	13:00 Uhr
3. Runde:	Sonntag 11. Mai 2014	09:00 Uhr

In der Nähe gibt es:
Das Seeufer, den Lindaupark, die Seebrücke, die Oscar-Groll-Anlagen, das Stadtmuseum Lindau für Regentage und last but not least das Strandbad Eichwald.

Claus Seyfried
Referent für Presse- und Öffentlichkeitsarbeit

Ausschreibung

Württembergische Einzelmeisterschaften 2014

Wann: 30.8. bis 7.9.2014 (9 Tage)
Meisterturnier (MT) max. 30 Teilnehmer.
Kandidatenturnier (KT) max. 46 Teilnehmer.

Wo:
Grundschule Grunbach, Lehenstr. 17, 73630 Remshalden,
Zugang über Schulstraße. Parkplätze über Lehenstr./Schulstr. erreichbar.Der S-Bahnhof Grunbach (Linie S2) ist ca. 15-20 Gehminuten entfernt.

Ausrichter: SC Grunbach e.V.

Organisation:
Manfred Lube, manfred.lube@svw.info (Spielausschuss SVW)
Dirk König, dirk.koenig@svw.info, (SC Grunbach, Ausrichter)

Teilnehmer:
· Vorberechtigte aus WEM 2013;
· Qualifikation für das KT über Bezirksmeisterschaften, deren Qualifikanten bis 01.07.2014 von den Bezirksspielleitern gemeldet werden, oder über die Schachjugend;
· Voraussetzung für die Teilnahme ist eine aktive Spielberechtigung für einen Verein im Schachverband Württemberg, Stand 30.08.2014.

Freiplätze:
· Freiplätze werden nach Spielstärke vom Verbandspielausschuss vergeben.
· Freiplatzanträge an: manfred.lube@svw.info
· Für die Prüfung eines Freiplatzantrages ist erforderlich:
- beim MT eine DWZ oder ELO von mindestens 2100
- beim KT eine DWZ oder ELO von mindestens 1900

Unterkunft:
Bei Bedarf müssen Übernachtungen selbst organisiert werden. Der Ausrichter hat im fußläufig (400m) entfernten **„Landgasthof Hirsch“**, Reinhold-Maier-Str. 2, 73630 Remshalden Sonderpreise für Turnierteilnehmer ausgehandelt. Diese betragen pro Nacht 50 EUR für ein EZ, 80 EUR für ein DZ und 110 EUR ein Familienzimmer (3 Betten). Die Unterkunft kann unter dem Stichwort „Schach“ selbstständig gebucht werden.

Weitere Unterkünfte auch unter www.remshalden.de sowie in der Umgebung unter www.weinstadt.de, www.winterbach.de, www.schorndorf.de . Günstige Unterkünfte sind möglicherweise im Jugendgästehaus Schwaneninsel Waiblingen (Entfernung ca. 10 km) www.bbwinsel.de/UEbernachtungen.974.0.html zu bekommen.

Verpflegung:
Getränke sowie Brezel/belegte Brote werden vom Ausrichter im Spiellokal angeboten. Für weitere Speisen wird auf die nahe Gastronomie verwiesen:

· Landgasthof Hirsch, Reinhold-Maier-Straße 12 – 16, Tel.: 07151 9797700, Fax: 07151, 9797716, Ruhetag: Freitag

· Weinstube zur Traube,
Schillerstraße 27, Tel.: 07151 79901, Ruhetag: Montag, Dienstag

· China Restaurant "Mandarin",
Bahnhofstraße 31, Tel.: 07151 75732
· Pizzeria La Casa,
Bahnhofstraße 75, Tel.: 07151 74230, Täglich geöffnet

· Cafe am Olgaeck, Olgastraße 6, Tel.: 07151 75682

· Babylon Dürüm Kebap,
Reinhold-Maier-Str. 11, Tel.: 07151 2711421

· Uli’s Hirschstüble,
Bahnhofstraße 55, Tel.: 07151 271867, Ruhetag: Dienstag

· Imbiss,
Nikolaos Tsilingeridis, Bahnhofstraße 69, Tel.: 07151 206246

Ausschreibung

25. Württembergische Meisterschaft im Schnellschach und Württembergische Frauen-Schnellschach- Meisterschaft 2014

Termin:
Sonntag, 18. Mai 2014 Esslingen am Neckar

Veranstalter:
Schachverband Württemberg e. V. (SVW)

Ausrichter:
SV Dicker Turm Esslingen (http://www.sv-dicker-turm-esslingen.de)

Spielort:
Alte Aula, Beblinger Straße 1, 73734 Esslingen, Nähe Marktplatz, direkt am Behördenzentrum, neben der Polizei

Wegbeschreibung:

Mit dem Auto: A 8, Autobahnabfahrt Esslingen, Richtung Esslingen-Zentrum, immer der Richtung Esslingen am Neckar folgen, nach ca. 5 km, stadteinwärts über die Konrad Adenauer Brücke, auch die Ausfahrt B10 - Oberesslingen folgt ab da der Beschreibung. Richtung Stadtzentrum fahren, dann dem Hinweisschild alle Richtungen nach rechts abbiegen, an nächster Kreuzung, rechts auf den Altstadtring abbiegen. Immer dem Ring folgend, dann Richtung Marktplatz nach links abbiegen, nach ca. 50 m das Parkhaus am Marktplatz nutzen! Spiellokal direkt daneben. Wegen Baustellen wird von einem anderen Weg in Esslingen abgeraten.

Zugreisende: S-Bahn S 1, Station Esslingen Neckar aussteigen, dann Richtung Stadtzentrum halten, immer Richtung Behördenzentrum und Marktplatz, direkt vor dem Behördenzentrum auf der rechten Seite ist der Eingang in die „Alte-Aula". Laufzeit ca. 15 Minuten

Spielberechtigung:

Spieler mit Spielberechtigung für einen Verein des SVW oder des Badischen SV. Es entscheidet die Reihenfolge der Anmeldung.

Die Teilnehmerzahl ist auf 120 Teilnehmer begrenzt! Die Schnellschachmeisterschaft der Frauen wird wieder in diesem Turnier mitentschieden.

Modus:

9 Runden Schweizer System, Bedenkzeit 20 Minuten pro Spieler und Partie nach FIDE-Regeln.
Keine Notationspflicht.

Zeitplan:

Persönliche Anmeldung: ab 8:30 Uhr. Feststellung der Anwesenheit und Meldeschluss: 9:30 Uhr.
Beginn der 1. Runde: 10.00 Uhr.
Mittagspause ca. 12:15 Uhr. Siegerehrung ca. 18:00 Uhr.

Startgeld:

Erwachsene 12 €,
Jugendliche (Jahrgang 1996 und jünger) 6 €
bei Voranmeldung durch Überweisung bis zum 25.04.2013 auf das Konto des Konto des SV Dicker Turm Esslingen: Kontonummer: 961204, KSK Esslingen, BLZ: 61150020, IBAN: DE92 6115 0020 0000 9612 04.
Bei Überweisung bitte angeben als Verwendungszweck: WSSM, Name, Vorname, Verein, DWZ.
Bei Barzahlung an Tageskasse:
Erwachsene: 16 €, Jugendliche: 10 €.
Spieler, die das Startgeld überweisen und sich bis Fr. 16.05.2014 12 Uhr wieder telef. oder per E-Mail abmelden, erhalten das Startgeld zurücküberwiesen, reduziert um eine Verwaltungsgebühr von 1 €.

Preise:

250 / 210 / 170 / 130 / 100 € für die Plätze 1-5; Ratingpreise: 75 / 50 / 25 € für die Plätze 1-3 in folgenden DWZ-Wertungsgruppen (ab 10 TN je Gruppe garantiert): bis 1399; 1400-1599; 1600-1799; 1800-1999.
Sonderpreise zu je 75 € für den besten Senior (Jahrgang 1954 und älter) und den besten Jugendlichen (Jahrgang 1996 und jünger).
Keine Doppelpreise. Wertung: Punkte, Buchholz, verfeinerte Buchholz, dann Teilung des Preisgeldes.
Preise sind ab 100 Teilnehmer garantiert.
Frauen-Preise: 100 / 80 / 60 / 40 / 30 €.
Diese sind nur für Württ. Spielerinnen ausgeschrieben. Der 1. Preis ist garantiert, die Preise 2+3 ab 5, die Preise 4+5 ab 15 Teilnehmerinnen. Daneben können die „Herren"-Preise gewonnen werden. Doppelpreise gibt es allerdings nicht! Für die Bestimmung der Rating-Klassen wird die Liste genommen, wie sie von schachbund.de am Sa. 17.05.2014 geladen werden kann (u. U. älter). Die anzugebende DWZ dient der Plausibilitätskontrolle.

Ehrungen:

Sämtliche Gewinner von Sieg- und Rating-Preisen erhalten eine Urkunde. Die drei Gesamtsieger, die beste Spielerin, der beste Senior und der beste Jugendliche erhalten zusätzlich einen Pokal.

Qualifikation:

Die beiden bestplatzierten Spieler mit einer Spielberechtigung des SVW sind - sofern sie die Bestimmungen zur Teilnahmeberechtigung des DSB erfüllen - als Vertreter des SVW für die Deutsche Schnellschachmeisterschaft 2014 vorberechtigt.
Die bestplatzierte württembergische Spielerin ist für die Deutsche Schnellschachmeisterschaft der Frauen 2014 vorberechtigt.

Anmeldung:

An wsm2014@dtesslingen.de und durch Einzahlung des Startgeldes.

Organisation/Info:

Männer: dietrich.noffke@svw.info ; 07042-33931
Frauen: biserka.brender@svw.info ; 0711-602005

Turnierleitung:

Dietrich Noffke: s. o. (0163-7731587 nur am Turniertag)

Schiedsrichter:

wird noch rechtzeitig bekannt gegeben

Turniergericht:

Mindestens drei spielstarke und bekannte Turnierteilnehmer

Bewirtung:

Es wird ein preiswertes Mittagessen angeboten. Getränke, Kuchen und kleine Snacks gibt es den ganzen Tag, auch für interessierte Besucher.

Internet:

Sie finden diese Ausschreibung auf der Homepage des SV Dicker Turm Esslingen:
www.sv-dicker-turm-esslingen.de oder
SVW: www.SVW.info unter Spielbetrieb / Schnellschach

Letzte: Aktualisierung: 14.01.2014
Dietrich Noffke,
Mitglied des Verbandsspielausschusses des SVW

Spielbetrieb

Oberliga Württemberg

Runde 8; Spieltag: 16.03.2014 10:00 Uhr

SK Schmiden/Cannstatt 1 - SF Pfullingen 1 : 7,5 : 0,5

Niklasch, Oliver - Nagelsdiek, Michael:½:½; Kabisch, Thilo - Altenhof, Martin:1:0; Trachtmann, Mark - Bräuner, Uwe:1:0; Holzhäuer, Mathias - Banaszek, Marcin:1:0; Eisele, Steffen - Einwiller, Bernd:1:0; Thoma, Christian - Nägele, Thomas:1:0; Löhr, Markus - Einwiller, Dieter:1:0; Krockenberger, Martin - Andreev, Vlad:1:0;

Post-SV Ulm 1 - SG Schwäbisch Gmünd 1 : 4,5 : 3,5

Heidenfeld, Mark - Jurek, Josef:½:½; Fritz, Roland - Weiss, Andreas:½:½; Sick, Oliver - Held, Paul:½:½; Oberst, Thomas - Denisow, Jewgeny:1:0; Pieper, Thomas - Hönick, Andreas:1:0; Engelhart, Achim - Gulde, Jürgen:1:0; Stiller, Patrick - Reichert, Matthias:0:1; Orlowski, Jürgen - Pohl, Walter:0:1;

SK Bebenhausen 1 - SV Jedesheim 1 : 6,5 : 1,5

Zimmermann, Ulrich - Anistratov, Dmitriy:1:0; Bräuning, Rudolf

Wilhelm - Lukovic, Vladimir:+:-; Fischer, André - Stiepan, Hans-Michael:½:½; Braun, Georg - Mayer, Arnd:1:0; Latzke, Boris Alexander - Rudolf, Peter:½:½; Carstens, Andreas - Eichhorn, Markus:1:0; Kaulich, Philipp Theodor - Kinzig, Lars:1:0; Kitzberger, Joachim - Jehle, Bernhard:½:½;

SK Sontheim/Brenz 1 - Stuttgarter SF 2 : 5 : 3

Lang, Marc - Fritsch, Rolf:1:0; Riefner, Edwin - Swaminathan, Soumya:½:½; Pürckhauer, Sören - Hofmann, Martin:0:1; Lindner, Silvio - Aksenov, Pavel:1:0; Walter, Kevin - Seyfried, Claus:1:0; Lemke, Johannes - Gabriel, Robert:0:1; Hartmann, Theo - Wettengel, Alexander:1:0; Schauz, Martin - Schwarzburger, Lothar:½:½;

SF Deizisau 1 - Stuttgarter SF 1 : 1 : 7

Bronznik, Valerij - Li, Chao:0:1; Weigand, Bernhard - Benkovic, Petar:0:1; Mareck, Sascha - Strunski, Andreas:½:½; Schwarz, Arnd-Rüdiger - Neyman, Igor:½:½; Gustain, Marc - Nebolsina, Vera:0:1; Brenner, Markus - Kvetny, Mark:0:1; Klaric, Zoran - Lorscheid, Gerhard:0:1; Rempeli, Alex - Naumann, Axel:0:1;

Runde 9; Spieltag: 06.04.2014 10:00 Uhr

Stuttgarter SF 1 - SK Schmiden/Cannstatt 1 : 3 : 5

Benkovic, Petar - Niklasch, Oliver:½:½; Strunski, Andreas - Kabisch, Thilo:0:1; Neyman, Igor - Trachtmann, Mark:1:0; Kvetny, Mark - Holzhäuer, Mathias:½:½; Lorscheid, Gerhard - Eisele, Steffen:0:1; Fischer, Sebastian - Thoma, Christian:1:0; Mäurer, Christoph - Löhr, Markus:0:1; Naumann, Axel - Krockenberger, Martin:0:1;

Stuttgarter SF 2 - SF Deizisau 1 : 4 : 4

Fritsch, Rolf - Bronznik, Valerij:½:½; Hofmann, Martin - Zhou, Syang:+:-; Seyfried, Claus - Mareck, Sascha:½:½; Gabriel, Robert - Schwarz, Arnd-Rüdiger:1:0; Wettengel, Alexander - Gustain, Marc:0:1; Gabriel, Josef - Brenner, Markus:0:1; Gerstenberger, Heinz - Klaric, Zoran:1:0; Schmid, Hartmut - Noppes, Marina:0:1;

SV Jedesheim 1 - SK Sontheim/Brenz 1 : 4,5 : 3,5

Pikula, Dejan - Riefner, Edwin:1:0; Kessler, Luca - Pürckhauer, Sören:½:½; Anistratov, Dmitriy - Lindner, Silvio:0:1; Lukovic, Vladimir - Walter, Kevin:0:1; Stiepan, Hans-Michael - Walliser, Holger:½:½; Römer, Ulrich - Romes, Max:½:½; Mayer, Arnd - Frühsorger, Igor:1:0; Rudolf, Peter - Schauz, Martin:1:0;

SG Schwäbisch Gmünd 1 - SK Bebenhausen 1 : 1,5 : 6,5

Jurek, Josef - Zimmermann, Ulrich:0:1; Weiss, Andreas - Bräuning, Rudolf Wilhelm:1:0; Denisow, Jewgeny - Braun, Georg:½:½; Hönick, Andreas - Latzke, Boris Alexander:0:1; Fochtler, Ekkehard - Carstens, Andreas:0:1; Gulde, Jürgen - Gibicar, Danijel:0:1; Reichert, Matthias - Kaulich, Philipp Theodor:0:1; Pohl, Walter - Kitzberger, Joachim:0:1;

SF Pfullingen 1 - Post-SV Ulm 1 : 5,5 : 2,5

Vujic, Branimir - Doluhanova, Evgeniya:+:-; Nagelsdiek, Michael - Fritz, Roland:+:-; Altenhof, Martin - Sick, Oliver:½:½; Bräuner, Uwe - Pieper, Thomas:1:0; Banaszek, Marcin - Stiller, Patrick:½:½; Einwiller, Bernd - Orlowski, Jürgen:½:½; Nägele, Thomas - Preuß, Heiko:0:1; Einwiller, Dieter - Dörflinger, Josef:1:0;

Tabelle nach der 9.Runde

Pl.	Mannschaft	Sp.	MP	BP
1	SK Schmiden/Cannstatt 1	9	16	50.5
2	SK Bebenhausen 1	9	16	45.5
3	Stuttgarter SF 1	9	15	49.0
4	SK Sontheim/Brenz 1	9	9	37.5
5	SF Deizisau 1	9	7	31.0
6	SV Jedesheim 1	9	7	25.0
7	Post-SV Ulm 1	9	6	32.0
8	SG Schwäbisch Gmünd 1	9	5	30.5
9	SF Pfullingen 1	9	5	29.0
10	Stuttgarter SF 2	9	4	30.0

Verbandsliga Nord

Runde 8; Spieltag: 23.03.2014 10:00 Uhr

SV Stuttgart-Wolfbusch 1 - SV Unterkochen 1 : 5 : 3

Häcker, Alexander - Egle, Stefan:1:0; Smolka, Alexander - Egle, Martin:½:½; Behm, Simon - Holzmann, Jörg:½:½; Schapotschnikov, Philipp - Fink, Torsten:1:0; Kalnins, Andris - Schäfer, Ronald:0:1; Montigel, Philipp - Junker, Hans-Dieter:½:½; Riegel, Frank - Zirlik, Rudi:½:½; Mijatovic, Vladimir - Rieck, Jürgen:1:0;

SC Erdmannhausen 1 - SC Böblingen 2 : 6 : 2

Junesch, Gerhard - Bauer, Peter:1:0; Müller, Ralf - Remmler, Hans-Peter:1:0; Gheng, Josef - Schröter, Samuel:1:0; Meier, Thomas - Schmidt, Olaf:1:0; Schmidt, Tobias - Behrendt, Clemens:½:½; Haas, Wilhelm - Frolik, Erhard:½:½; Hüttig, Michael - Messner, Harry:0:1; Schäfer, Daniela - Willems, Sebastian:1:0;

TSV Schönaich 1 - SV Leonberg 1 : 5,5 : 2,5

Volke, Karsten - Günthner, Oliver:0:1; Bunzmann, Dimitrij - Schuh, Bernd:1:0; Antunac, Goran - Reck, Moritz:1:0; Plenca, Julijan - Tran, Thanh Kien:+:-; Hickl, Thomas - Stahl, Edgar:½:½; Schnadt, Florian - Schlosser, Franz:½:½; Kübler, Marcus - Thiele, Andreas:½:½; Steinhart, Christoph - Avdic, Zukri:1:0;

SK Lauffen 1 - SC Feuerbach 1 : 3 : 5

Schnepp, Gunnar - Keilhack, Harald:½:½; Heinl, Thomas - Beyer, Christian:½:½; Scherer, Holger - Klehr, Winfried:0:1; Amos, Frank - de Boer, Hans-Reiner:0:1; Heerd, Thomas - Wenninger, Ingo:1:0; Sattler, Wolfgang - Schuster, Gerhard:½:½; Geigle, Bruno - Herbert-Schweizer, Frank:0:1; Widmer, Axel - Giraud, Michael:½:½;

TSV Willsbach 1 - SC Grunbach 1 : 4,5 : 3,5

Kolb, Wolfgang - Rabus, Berthold:0:1; Holzinger, Eugen - Ditter, Jürgen:½:½; Wartlick, Karl - Gritsch, Christoph:½:½; Kleinknecht, Michael - König, Dirk:½:½; Pfaff, Alexander - Schnabel, Andreas:1:0; Wolf, Christian - Kanter, Leonid:1:0; Lang, Ferdinand - Telioridis, Vasileios:0:1; Hähnle, Bernd - Bangert, Udo:1:0;

Pl.	Mannschaft	Sp.	MP	BP
1	TSV Schönaich 1	8	16	49.0
2	SC Erdmannhausen 1	8	14	50.0
3	SC Böblingen 2	8	11	35.5
4	SC Feuerbach 1	8	9	29.5
5	SV Stuttgart-Wolfbusch 1	8	8	29.5
6	SK Lauffen 1	8	7	29.0
7	TSV Willsbach 1	8	6	26.0
8	SV Leonberg 1	8	5	27.0
9	SV Unterkochen 1	8	2	22.5
10	SC Grunbach 1	8	2	22.0

Verbandsliga Süd

Runde 8; Spieltag: 23.03.2014 10:00 Uhr

SC Weiße Dame Ulm 1 - SV Balingen 1 : 7 : 1

Smolny, Frieder - Muschkowski, Jürgen:½:½; Bathray, Johannes - Volz, Bernd:1:0; Fleischer, Frank - Dreyer, Andre:1:0; Egle, Heiko - Holderied, Mario:½:½; Berning, Boris - Bender, Klaus:1:0; Gebhardt, Uwe - Müller, Karl-Heinz:1:0; Wolf, Rainer - Gomer, Thomas:1:0; Schwab, Matthias - Gomer, Dieter:1:0;

SV Tübingen 1 - SK Markdorf 1 : 3,5 : 4,5

Roth, Jürgen Eugen - Knödler, Dieter:0:1; Sonnberger, Reinhard - Schroeder, Johannes:½:½; Khadempour, Farhad - Jurisic, Zlatko:½:½; Frick, Christoph - Zdzuj, Christian:1:0; Weber, Klaus - Oestreicher, Hans-Ulrich:½:½; Claus, Thomas - Arnold, Thomas:0:1; Koppenhoefer, Bernhard - Wulf, Jürgen:0:1; Rusakovskiy, Oleg - Kolas, Matija:1:0;

SV Reutlingen 1 - SG KK Hohentübingen 1 : 4 : 4

Ninov, Nikolai - Hönsch, Matthias:½:½; Novoselski, Zoran - Schmidt, Martin:0:1; Popovic, Nenad - Reichel, Jonathan:½:½;

Frey, Thomas - Schwerteck, Michael:1:0; Maas, Oliver - Jansen, Lauritz:1:0; Taras, Marian - Jansen, Jörg:-:+; Severin, Andreas - Schumann, Kai:½:½; Breitschädel, Oliver - Staufenberger, Bernd:½:½;

SV Nürtingen 1 - TG Biberach 1 : 4 : 4

Aring, Gerd - Mack, Wolfgang:1:0; Kukofka, Dirk-Achim - Sokratov, Stanislav:½:½; Auch, Stefan - Weiß, Oliver:½:½; Kill, Matthias - Schulze, Andreas:1:0; Doll, Michael - Namyslo, Holger:½:½; Templin, Klaus-Dieter - Birkenmaier, Rainer:½:½; Hanak, Thomas - Bräunlin, Klaus:0:1; Gold, Stefan - Merk, Tobias:0:1;

Pl.	Mannschaft	Sp.	MP	BP
1	SV Ebersbach 1	7	12	34.0
2	TG Biberach 1	7	10	32.0
3	SV Reutlingen 1	7	9	31.0
4	SK Markdorf 1	7	8	26.5
5	SV Tübingen 1	7	7	30.0
6	SC Weiße Dame Ulm 1	7	7	29.0
7	SG KK Hohentübingen 1	7	6	28.0
8	SV Nürtingen 1	7	4	25.0
9	SV Balingen 1	8	1	20.5
10	SK Bebenhausen 2	0	0	0.0

BW-Liga U20

Runde 4; Spieltag: 29.03.2014 14:00 Uhr

KARLSRUHE 1 - Heilbronner SV 1 : 0,5 : 5,5

Wiesner, Paula - Zuferi, Enis:0:1; Bykov, Ilya - Wenninger, Patrick:0:1; Ospina Ocampo, Camilo - Biefel, Christian:-:+; Wiesner, Alexander - Mikeler, Marcel:½:½; Joeres, Roman - Ignatov, Dmitriy:0:1; Sirbu, Nikita - Degenhard, Simon:0:1;

SF Göppingen 1 - SK Bebenhausen 1 : 0,5 : 5,5

Weber, Tom - Braun, Georg:0:1; Zeller, Lukas - Gibicar, Danijel:0:1; Sommer, Konstantin - Kaulich, Philipp Theodor:0:1; Cöllen, Eike - Faerber, Eric:½:½; Dilthey, Lennart - Kean, Christopher:0:1; Cöllen, Florian - Alber, Alexander:0:1;

SK Sontheim/Brenz 1 - NEUMÜHL 1 : 3 : 3

Walter, Kevin - Bohlsen, Linus:½:½; Romes, Max - Watrin, Jan:0:1; Schmid, Anton - Markic, Antonio:0:1; Häußler, Nathanael - Walter, Jannick:1:0; Mayer, Josef - Bachmann, Jonas:1:0; Romes, Paul - Denz, Annika:½:½;

SC Weiße Dame Ulm 1 - BADEN-OOS 1 : 3,5 : 2,5

Stoll, Katja - Tiemann, Tobias:0:1; Bitter, Frank - Martin, Julian:0:1; Veit, Walter - Steimbach, Isabel:1:0; Kelemen, Alexander - Toptschiev, David:½:½; Mierzwa, Robert - Jurga, Jonas Vincent:1:0; Ringhut, David - Bossert, Felix:1:0;

Pl.	Mannschaft	Sp.	MP	BP
1	SK Bebenhausen 1	4	8	21.0
2	Heilbronner SV 1	4	6	17.5
3	BADEN-OOS 1	4	4	13.0
4	SK Sontheim/Brenz 1	4	4	12.5
5	SF Göppingen 1	4	4	9.0
6	KARLSRUHE 1	4	3	8.0
7	SC Weiße Dame Ulm 1	4	2	9.5
8	NEUMÜHL 1	4	1	5.5

Verbandsjugendliga

Runde 5; Spieltag: 29.03.2014 14:00 Uhr

SG KK Hohentübingen 1 - Stuttgarter SF 1 : 3,5 : 2,5

Jansen, Lauritz - Kvetny, Mark:0:1; Müller, Nils Samuel - Zeh, Dominik:½:½; Maurer, Noah - Haak, Moritz:+:-; Hurm, Marius - Forster, Lukas:1:0; Staufenberger, Philipp - Kuzyak, Vadym:1:0; Hurm, Yannik - Dendic, Amar:0:1;

SF HN-Biberach 1 - VfL Sindelfingen 1 : 5,5 : 0,5

Arns, Alexander - Fais, Sami:½:½; Hinkel, Markus - Trunk, Enrico:1:0; Triantafillidis, Zoe - Eppard, Philipp:+:-; Eurich, Alexander - Fuckan, Marcel:+:-; Pajak, Jan-Sebastian - Eppard, Jonas:1:0; Triantafillidis, Simeon - Ernst, Domenik:+:-;

SK Bebenhausen 2 - SV Stuttgart-Wolfbusch 1 : 3 : 3

Grimm, Ling Leander - Kuhn, Magnus:+:-; Freiherr von Hauff, Christopher Vincent - Dölker, Kai:0:1; Müssle, Julian - Hölldampf, Leonard:+:-; De Rentiis, Davide Luca - Kobald, Pierre:0:1; Greitmann, Niklas - Kobald, Jacqueline:0:1; Ortner, Jonas Ruben - Pisano, Vincenzo:1:0;

SC Laupheim 1 - SV Jedesheim 1 : 1 : 5

Aberle, Breno - Lerch, Matthias:½:½; Engelniederhammer, Fabian - Goda, Robert-Rene:0:1; Janson, Gregor - Löffler, Florian:0:1; Janson, Robert - Thoma, Axel:½:½; Angele, Daniel - Bossinger, Patrick:0:1; Aberle, Frederico - Zebandt, Manuel:0:1;

Pl.	Mannschaft	Sp.	MP	BP
1	SF HN-Biberach 1	5	10	25.0
2	SG KK Hohentübingen 1	5	7	19.0
3	SK Bebenhausen 2	5	7	15.5
4	Stuttgarter SF 1	5	6	17.5
5	SV Stuttgart-Wolfbusch 1	5	4	13.0
6	SV Jedesheim 1	5	4	13.0
7	VfL Sindelfingen 1	5	2	8.5
8	SC Laupheim 1	5	0	8.5

Seniorenschach

24. Württembergische Senioren-Mannschaftsmeisterschaft

Runde 4; Spieltag: 22.03.2014 10:00 Uhr

Stuttgarter SF 1 - SV Tübingen 1 : 3,5 : 0,5

Hottes, Dieter - Frick, Christoph:½:½; Gabriel, Josef - Bräunlin, Klaus:1:0; Gerstenberger, Heinz - Schulz, Christian:1:0; Schmid, Hartmut - Hallmann, Eberhard:1:0;

SGem Vaihingen-Rohr 1 - SF Pfullingen 1 : 1 : 3

Streiter, Manfred - Banaszek, Marcin:½:½; Ölke, Erhard - Blöck, Detlef:½:½; Thomae, Eberhard - Born, Bernd-Ludger:0:1; Ruhrmann, Wolfgang - Henn, Gerhard:0:1;

SC Sillenbuch 1 - TSV Willsbach 1 : 2 : 2

Lau, Peter - Kolb, Wolfgang:1:0; Jäger, Hans-Ulrich - Lang, Ferdinand:0:1; Kuhnke, Frank - Hohl, Rudolf:1:0; Nyffeler, Hans-Peter - Nadjafi, Kamrouz:0:1;

SG Schwäbisch Gmünd 1 - SV Balingen 1 : 2,5 : 1,5

Held, Paul - Müller, Karl-Heinz:0:1; Roth, Lothar - Karan, Vladimir:1:0; Werner, Bernd-Michael - Riedlinger, Hans:1:0; Schmieder, Siegfried - Stroh, Valentin:½:½;

SF Pfullingen 2 - SV Nürtingen 1 : 2,5 : 1,5

Klein, Mark - Welser, Kurt:0:1; Aralbaev, Daurenbek - Schieweck, Gert:1:0; Liebert, Wolfgang - Kukelka, Georg:½:½; Tomashevskyy, Leonid - Kindermann, Franz:1:0;

SV Dettingen Erms 1 - SC Neckarsulm 1 : 4 : 0

, - , :+:-; , - , :+:-; , - , :+:-; , - , :+:-;

Pl.	Mannschaft	Sp.	MP	BP
1	Stuttgarter SF 1	4	8	14.5
2	SF Pfullingen 1	4	6	10.0
3	SV Tübingen 1	4	5	10.0
3	TSV Willsbach 1	4	5	10.0
5	SG Schwäbisch Gmünd 1	4	5	9.0
6	SV Dettingen Erms 1	4	4	8.0
7	SF Pfullingen 2	4	4	8.0
8	SGem Vaihingen-Rohr 1	4	4	7.5
9	SC Sillenbuch 1	4	4	7.0
10	SV Balingen 1	4	2	5.5
11	SV Nürtingen 1	4	1	4.5
12	SC Neckarsulm 1	4	0	2.0

Problemschach

wolfgang.erben(ät)svw.info

NEUER WETTBEWERB !!

Der **Schachverband Württemberg** schreibt hiermit den **3. SVW-Problemschach-Wettbewerb** aus. Auch diesmal locken **wieder attraktive Preisgelder:**

1.Preis 100€, insgesamt 250€

Sonderpreise – insbesondere für Hobby-Spieler oder Jugendliche – je nach Beteiligung.

Einsendeschluss: 30.11.2014, wolfgang.erben@svw.info

In diesem Jahr geht es darum, möglichst schnell zu rochieren. Aber Sie ahnen es schon: Es gibt eine kleine, aber gemeine Nebenbedingung.

Möglichst schnell Rochieren

In vier Zügen ist das leicht möglich, etwa durch **1.e4 e5 2.Sf3 Sc6 3.Lb5 Sf6 4.0-0** (Berliner Verteidigung, linkes Diagramm) oder **1.Sf3 c5 2.g3 Sc6 3.Lg2 e5 4.0-0** (Königsindischer Angriff, rechtes Diagramm).

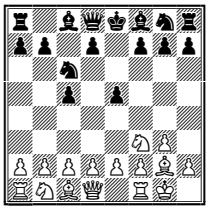

Schneller geht es verständlicherweise nicht. Drei Vorbereitungszüge sind zwingend nötig: Springer und Läufer müssen die Grundreihe räumen und letzterem muss dazu zuvor ein Schlupfloch geschaffen werden.

Hochinteressant und kompliziert wird die Forderung „schnellstmögliche Rochade“ durch …

Die Tücken des Alphabetschachs

Da kann nämlich nicht einfach jeder Stein ziehen, wann es ihm passt. Es ist vielmehr stets ganz klar festgelegt, welcher Stein an der Reihe ist. Entscheidend dafür ist allein das Standfeld des Steines. Die a-Linie kommt vor der b-Linie, diese vor der c-Linie, und so weiter. Daher der Name **Alphabetschach** (→ Oktober 2012). Innerhalb einer Linie kommen entsprechend die unteren Reihen vor den oberen.

In der Grundstellung wäre demnach der T**a1** an der Reihe. Der hat aber keinen Zug. Deshalb muss – als Nächster in der Reihenfolge – der B**a2** ziehen. Wohin er zieht, 1.a3 oder 1.a4, bleibt ihm frei gestellt. Nach **1.a4** ist bei Schwarz der B**a7** dran. Sagen wir, er wählt **1... a6** (nachstehend linkes Diagramm). Nun kann und muss der Ta1 ziehen. Nahe liegend ist **2.Ta3**. Bei Schwarz bleibt der Bauer am Zuge, also **2... a5** (mittleres Diagramm). Möglich ist nun die Folge **3.Td3 Ta6** (rechtes Diagramm).

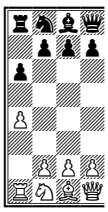
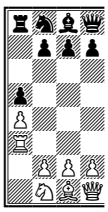
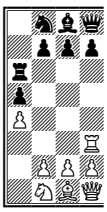

Bei Weiß zieht danach der Sb1, bei Schwarz nochmals der Turm.

Eine Alphabetschach-Partie sollte Weiß mit 1.a4 eröffnen. **1.a3??** wäre ein katastrophaler Fehler. Nach **1... a5** (nachstehend linkes Diagramm) ist **2.Ta2 a4 3.Ta1** (mittleres Diagramm) zwangsläufig. Schwarz kann sich nun entwickeln, während Weiß hilflos mit dem Turm zwischen a1 und a2 pendeln muss. Schwarz kann deshalb nach **3... Ta5 4.Ta2** (oder völlig analog 3... Ta6 4.Ta2) auf eindeutige Weise im (insgesamt) elften Zuge matt setzen (rechtes Diagramm). Wie geht das? (**Übung 1**).

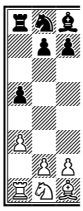

Rochade im Alphabetschach?

Wir haben gesehen, dass Weiß im zweiten Zug immer mit dem Ta1 ziehen muss. Die große Rochade kann er sich also abschminken. Eine generelle Überlegung zeigt, dass auch Schwarz nicht groß rochieren kann. Bei erlaubter großer Rochade kann nämlich prinzipiell immer auch der Turm ziehen und der Turm (**a**-Linie) ist vor dem König (**e**-Linie) an der Reihe. (Die Rochade gilt bekanntlich als Königszug.)

Und wie ist das mit der kurzen Rochade? Hier kommt in der Rangfolge der König (**e**) vor dem Turm (**h**). Obiges Problem gibt es demnach nicht. Aber der König kommt auch vor den störenden Figuren L**f**1 und S**g**1. Ein kleiner Trick ist nötig, um die beiden zu entfernen, ohne mit dem König zu ziehen.

Eine Beispiel-Partie

Nach den bisherigen Experimenten nahe liegend ist der Beginn **1.a4 a5 2.Ta3 Ta6** (linkes Diagramm). **3.Tb3 Te6 4.Sa3 b5** (Mitte) **5.Sc4 bxc4 6.Tb4 axb4** (rechts).

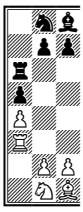
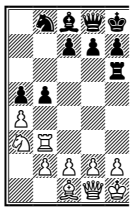
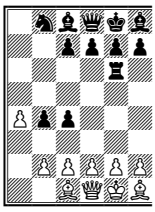

7.a5 b3 8.a6 bxc2 9.a7 Sc6 (nachstehend linkes Diagramm) **10.a8S cxd1L 11.Sb6 c3** (Mitte) **12.b3 c2 13.b4 Sd4** (rechts).

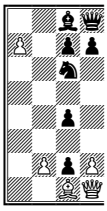
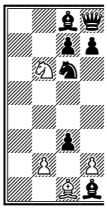
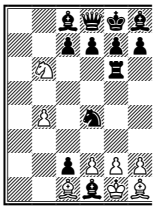

Hier ist der Trick erkennbar, mit dem ich Lf1 und Sg1 von der Grundreihe weg bekommen möchte. Nehmen wir an, es könnte Txe2+ geschehen. Dann wären nur L**f**1xe2 und S**g**1xe2 legal. Nach Alphabetschach-Regeln würde der Läufer schlagen. Einer der störenden Figuren wäre von der Grundreihe verschwunden. Eine Wiederholung dieses Tricks würde auch noch den Springer entfernen.

Allein, der Te6 ist leider nicht an der Reihe. **14.b5 cxb6 15.La3 c1D** (nachstehend links) **16.Lc5 bxc5 17.b6 Dc2** (Mitte) **18.b7 Dc4 19.bxc8D Dxe2+** (rechts).

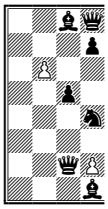
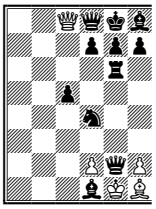

Die Schachgebotswirkung der Steine ist im Alphabetschach völlig normal. Der König steht hier im Schach, obwohl die De2 „nicht an der Reihe“ ist, also nicht ziehen dürfte. Von den Möglichkeiten, das Schach zu parieren (hier L**f**1xe2 und S**g**1xe2), muss Weiß aber die dem Alphabetschach entsprechende wählen (hier Lxe2).

20.Lxe2 c4 21.Db8 c3 (linkes Diagramm) **22.Da8 c2 23.Db8 c1D** (rechts).

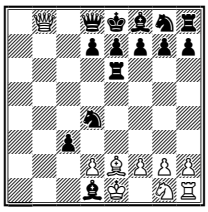
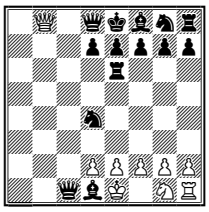

24.Da8 Dc4 25.Db8 Dxe2+ (linkes Diagramm) **26.Sxe2 Lc2 27.Dg3 Ld3** (rechtes Diagramm). Geschafft: **28.0-0**. Ich bin überzeugt, das können Sie besser.

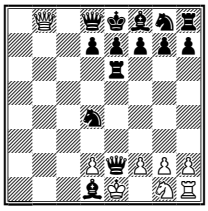
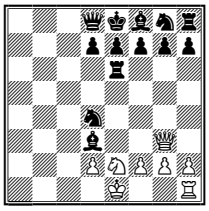

In der Endstellung hat Weiß nur noch einen Stein in der linken Bretthälfte, den Bd2. Der wäre vor dem König an der Reihe, musste also von Schwarz im letzten Zug (27... Ld3) blockiert werden.

Wettbewerbsregeln

Alphabetschach

1. Bei Weiß und bei Schwarz muss immer der Stein ziehen, der in alphanumerischer Folge der erste ist (Folge: a1, a2, ..., a8, b1, b2 ..., h7, h8).
2. Das Parieren von Schachgeboten ist dabei allerdings vorrangig. Die Schachgebotswirkung der Steine ist normal.
3. In Zweifelsfällen sind die oben und in den folgenden Ausgaben der SchachZeitung gegebenen Beispiele und Erläuterungen zu beachten.

Zielsetzung und Bedingungen

1. Gesucht ist eine Alphabetschach-Partie mit möglichst früher Rochade (von Weiß oder von Schwarz).
2. Über die Platzierung entscheidet die Länge der Partie (möglichst wenig Halbzüge) bis zur Rochade.
3. Bei gleicher Partie-Länge werden Endstellungen mit mehr Steinen der rochierenden Seite (Weiß oder Schwarz) in der linken Bretthälfte bevorzugt. Bei erneuter Gleichheit **gibt die größere Gesamtzahl von Steinen (weiße + schwarze) den Ausschlag.**
4. Die Partie-Notation soll in Textform erfolgen (also insbesondere nicht als pgn- oder Chessbase-Datei), am besten direkt im Mail-Text.
5. Einsendeschluss ist der 30.11.2014.
6. Der Rechtsweg ist ausgeschlossen.

Beispiel: Die oben gezeigte Partie mit weißer Rochade im 28-ten Zuge würde wie folgt gewertet:

a) 55 Halbzügen (27 schwarze und 28 weiße).
b) 1 weißer Stein in der linken Bretthälfte.
c) 21 verbliebene Steine (8 weiße und 13 schwarze).

Eine Partie mit schwarzer Rochade im 27-ten Zug ist schneller und damit besser. Auch eine Partie mit weißer Rochade im 28-ten Zug und 2 weißen Steinen in der linken Bretthälfte wird bevorzugt. Die insgesamt verbliebenen Steine spielen nur eine Rolle, wenn die ersten beiden Kriterien keine Entscheidung bringen.

Lösungen der Übungen

1: 1.a3?? a5! 2.Ta2 a4 3.Ta1 **Ta5**/Ta6 **4.**Ta2 **Te5!**/Te6! **5.**Ta1 **b5 6.**Ta2 **b4 7.**Ta1 **b3 8.**Ta2 **bxc2 9.**Ta1 **Sa6! 10.**Ta2 **Sb4 11.**Ta1 **Sd3#**.

Ausbildung

armin.dorner(ät)svw.info

Bericht vom C-Trainer-Lehrgang 2013/14

Armin Dorner: „Ohne Übungsleiter hat kein Schachverein eine Zukunft“

14 neue C-Trainer an der Sportschule Ruit ausgebildet – Ausgezeichneter Jahrgang

14 Schachspieler des Schachverbands Württemberg konnten Mitte März stolz ihr Zeugnis als staatlich anerkannter nebenberuflicher Trainer C Leistungs- oder Breitensport an der Sportschule Ruit aus den Händen von Studienleiterin Petra Walther entgegennehmen. Sie haben den Lehrgang, der sich über gut ein halbes Jahr mit zwei einwöchigen Kursen und zwei Wochenendlehrgängen erstreckte, erfolgreich bestanden.

Die 14 erfolgreichen Kursteilnehmer am C-Trainerkurs in Ruit zusammen mit SVW-Ehrenpräsident Hanno Dürr (links), Ausbildungsreferent Armin Dorner (rechts) und Studienleiterin Petra Walther. Foto: privat

Die Prüfung bestand aus einer einstündigen sportbiologischen und der zweistündigen schachlichen, schriftlichen Prüfung sowie einer 20-minütigen mündlichen Lehrprobe. „Das war von allem meinen Kursen der bisher beste,“ blickte Referent Armin Dorner zurück. Damit meinte er nicht nur die herausragenden Kenntnisse einzelner Schachspieler sondern vor allem auch deren menschli-

che Qualitäten, die ihnen bei der Ausbildung des Nachwuchses zugute kommen werden. „Das wird ein ausgezeichneter Trainerjahrgang“ meinte er.

Die ausgebildeten Übungsleiter werden in ihren Vereinen nach weiteren Talenten Ausschau halten und den Nachwuchs betreuen. „Ein Schachverein ohne ausgebildete C-Trainer hat keine Zukunft“, schreibt Ausbildungsreferent Armin Dorner allen Vereinen im SVW ins Stammbuch.

Die Teilnehmer wurden während ihrer Ausbildung in Ruit von kompetenten Trainern unterrichtet, wie dem lettischen **Großmeister Zigurds Lanka**.
Die Teilnehmer erhielten kostenloses Lehrmaterial, wie ein Handbuch und ein Computer-Programm der Stappen-Methode. **Alfred von Wysocki** lehrte das Rüstzeug zum Stichwort Kommunikation, wie man richtig Fragen stellt, und wie man seinen Schülern ein Thema verständlich am Demobrett präsentiert. Das erwies sich als entscheidende Hilfestellung für die künftigen C-Trainer für die Lehrprobe.

Dr. Heiner Uhlig, Kenner und Praktiker der **Stappenmethode**, vertiefte mit den Teilnehmern dieses einzigartige, umfangreiche Lehrwerk, das sich inzwischen als Standardwerk in den Vereinen und an Kaderschulen durchgesetzt hat. Es erleichtert den Trainern enorm die Vorbereitung der Unterrichtsstunden.
Nicht zuletzt erfuhr man wertvolle Praxistipps über Didaktik bei Kindern im Vorschulalter **von Laura-Renée Sentef (Baden-Baden).** Eine kleine Ernährungslehre für den Schachspieler gehörte ebenso zum Umfang der Prüfungsfragen wie das Thema Presse- und Öffentlichkeitsarbeit des Vereins, die Haft- und Aufsichtspflicht, oder die FIDE-Regeln, die im Aufbaulehrgang in Form von Rollenspielen von den erfahrenen Schiedsrichtern **Steffen Erfle und Falco Nogatz** eingeübt wurden.
Der nächste C-Trainer-Kurs an der Sportschule in Ruit (Ostfildern) beginnt mit dem einwöchigen Grundlehrgang vom 20. bis 24. Oktober. Anmeldungen nimmt Ausbildungsreferent Armin Dorner (armin.dorner@svw.info) entgegen, der auch nähere Auskünfte erteilt (Telefon 08381-7873).
Nachfolgend Berichte aus der persönlichen Sicht von zwei Teilnehmern dieses Lehrgangs. Armin Dorner, Ausbildungsreferent im SVW

Die neuen C-Trainer

- Volker Baur, SF Mengen
- Georg Braun, SK Bebenhausen
- Ulrich Brinckmann, SV Schwaikheim
- Detlef Engelbrecht, SV Besigheim
- Günter Kampffmeyer, SV Uhingen
- Klaus-Peter Kuhn, SV Thalfingen
- Felix Müller, SF Geislingen
- Uwe Naafs, SV Thalfingen
- Ewald Ott, SV Bisngen-Steinhofen
- Martin Schmidt, Königskinder Hohentübingen
- Marco Seybold, SV Besigheim
- Timo Stark, SC Neckarsulm
- Sven Stark, SC Neckarsulm
- Carsten Wübbens, SF Freiberg am Neckar

Keine Verletzungsgefahr am Springer

Bericht von Teilnehmer Martin Schmidt über den C-Trainer Lehrgang in Ruit
"Trainer beim Schach? Was trainiert man denn da? Anheben, ziehen, absetzen?" in diesem Tonfall lagen einige Kommentare, wenn ich erzählt habe, dass ich seit Oktober eine C-Trainer Ausbildung im Schach mache. Noch erstaunter waren die Reaktionen auf meine Offenbarung, dass ich dafür auch einen Erste-Hilfe-Kurs belegen müsste. Ich habe leider nicht mitgezählt, wie oft ich gefragt wurde, ob man sich denn am Springer verletzen kann. Aber selbstverständlich braucht man auch im Schach Trainer - und diese sollten, wie überall, gut ausgebildet sein. Immerhin wird ihnen die Entwicklung und Gesundheit der oft jungen Schüler anvertraut, womit sich auch die Erste-Hilfe-Ausbildung erklärt. In zwei Wochenkursen im Oktober und März und zwei Wochenendlehrgängen im November und Januar wurde den 14 neuen C-Trainern das Wissen vermittelt, was sie in ihrer Vereinsarbeit brauchen.

Glücklicherweise brachte unser Ausbildungsreferent Armin Dorner hervorragende Referenten an die Sportschule in Ruit, denn es gab viel zu lernen. "Nicht nur für das Training, auch für das restliche Leben habe ich bei ihm etwas gelernt." so hörten sich die Kommentare für Alfred von Wysocki an, dessen Vorträge über Fragen und Präsentationstechnik für viel Begeisterung sorgten. Ein weiteres Highlight war der Besuch von GM Lanka, der zusammen mit Heiner Uhlig von den Königskindern über Denkmuster referierte, nachdem uns letzterer auch die Stappenmethode näherbrachte. Weitere Vorträge enthielten das Training mit heterogenen Gruppen, Training mit Vorschulkindern, einen unterhaltsamen Überblick über viele Regelfragen, einen Einblick in die Strukturen des Württembergischen Schachverbandes sowie engagierte Beiträge zu Öffentlichkeitsarbeit und Breitensport.

Aber - für viele ebenfalls überraschend - es ging nicht nur um Schach. Da es sich um einen offiziellen Trainerschein handelt, wurden auch sportartübergreifende Themen wie Kondition, Dehnen, Koordination und die richtige Ernährung behandelt.

Vielleicht noch wichtiger als diese Vorträge waren jedoch die Diskussionen und Gespräche zwischen den Vorträgen und abends in der sportschuleigenen Kneipe. Hierbei möchte ich mich besonders bei Günther, Georg, Uwe, Klaus-Peter, Ewald und vor allem Carsten bedanken - ich konnte viel aus unseren Diskussionen mitnehmen. Das Wissen hätte man sich vielleicht auch anders aneignen können - diesen Erfahrungsaustausch aber niemals. Ganz im Sinne von Armin Dorner, der ein landesweites 'Netzwerk' von C-Trainer bilden möchte.

Der Prüfung im März wurde mit Spannung entgegengesehen, vor allem dem sportartübergreifenden Teil und der Lehrprobe. Ich kam insgesamt gut durch und konnte die Jury, bestehend aus Armin, Petra Walter vom Württembergischen Landessportbund und Hanno Dürr, Ehrenpräsident des Württembergischen Schachverbandes, anscheinend auch in der Lehrprobe überzeugen. Hier kam es mir zugute, dass ich mein Thema (Starker Läufer gegen Springer im Endspiel) auch schon vorher bei einem Training der 1.Mannschaft 'eingeübt' hatte.
Am Ende waren alle Teilnehmer zufrieden und werden wohl bald wieder zurückkommen - spätestens in vier Jahren zur Lizenzverlängerung.

Matt nur auf hoher See?

Bericht von Teilnehmer Carsten Wübbens zum C-Trainer-Lehrgang in Ruit
Was unterscheidet eigentlich das japanische Shogi vom europäischen Schach? Wie geht das Wolga-Gambit und kann man nur auf hoher See das Seekadettenmatt anwenden? Welche Übung trainiert die Bauchmuskeln funktionell und warum ist Schach sehr wohl eine Sportart?
Wer alle diese und noch etliche weitere Fragen rund um Schach, Sport und Training erfolgreich beantworten kann, der bringt einiges mit, um Schachtrainer zu werden.
So gelang es auch uns, den vierzehn Teilnehmern am Lehrgang, die beiden schriftlichen Prüfungen und die Lehrprobe vor der Prüfungskommission erfolgreich zu bestehen. Mit Stolz können wir sagen: Wir sind staatlich anerkannte Schachtrainer!

In der Tat ist für die Mutigen einiges vorgesehen, die sich die Ausbildung an der Sportschule Ruit zutrauen.
So büffelten wir unter der Aufsicht des SVW-Ausbildungsreferenten Armin Dorner und den zwei Lehrgangsleitern von der Sportschule eine große Bandbreite an Themen: Was ist gutes Training und welche Fähigkeiten braucht ein Trainer? Was ist sportliches Verhalten, wie ernährt sich ein Sportler leistungsgerecht, wie war das mit den vier Fähigkeiten der Kondition und was ist dran an der alten Meinung, eine gute Haltung sei eine gerade? Rund um Training, Ernährung und allgemeines Sportwissen kreisten die Fragen. Doch auch darüber hinaus kamen zahlreiche Themen aus dem Schachleben auf die Tagesordnung.
Trotz des umfangreichen Lehrstoffs, der am Schluss in mehreren Prüfungen abgefragt wurde, war es ein spaßiger und unterhaltsamer Lehrgang.
Dies lag hauptsächlich an der guten Atmosphäre, die vom ersten Tag an in der Gruppe herrschte. Wir kamen von überall her, aus allen Ecken im Ländle, gar aus Bayern und Zürich. Doch wir sind allesamt Schachspieler und bereits arbeitende oder werdende Trainer, sodass wir schnell eine gemeinsame Wellenlänge gefunden haben.
So waren die vielen Gespräche in den Essenspausen und am Abend für den Erfahrungsaustausch und den Erfolg des Kurses ebenso entscheidend, wie die vielseitigen und guten bis überragenden Vorträge am Tage.
Hier ist es Armin gelungen, eine große Zahl an Referenten mit den unterschiedlichsten Themen für einen Vortrag zu engagieren. So erfuhren wir Wichtiges und Nützliches über Öffentlichkeitsarbeit, die Aufgaben und Strukturen des Verbandes, das Zuschusswesen, die Besonderheiten des Schachtrainings in Schule und Kindergarten und die aktuellsten technischen Möglichkeiten mit Software und Datenbanken. Sogar über Versicherungsschutz im Verein wurde informiert.
Die Höhepunkte aber bildeten zweifelsfrei der Besuch von Großmeister Zigurds Lanka und die anschauliche Weise, in der uns Alfred von Wysocki das richtige Präsentieren vorführte. Lanka führte eindrucksvoll vor Augen, wie eine bunte und lebendige Schachsprache Spaß und Lernerfolg steigern können und Alfred gab uns einfache und zugleich geniale Tipps bei der Vorbereitung unserer Lehrproben.
Rückblickend erscheint der Kurs wie ein einziges spannendes Wochenende, doch tatsächlich hatten wir von Anfang Oktober bis Ende März insgesamt zwei ganze Wochen investiert.
Diese lange Zeit und der hohe Lernaufwand haben sich in meinen Augen absolut gelohnt. Man lernt nicht nur etliches über das Schachleben im Ländle, vieles über das richtige Präsentieren und Arbeiten mit Kindern, nein, man lernt auch andere Trainer kennen, kann sich austauschen und ganz neue Blickwinkel auf alte Probleme erhalten. All das kann man zum Vorteil des eigenen Schachvereins, zum Nutzen für die Kinder und die Förderung des Schachs allgemein verwenden. Darüber hinaus macht es auch verdammt stolz und sehr viel Spaß.

Deshalb möchte ich an dieser Stelle Armin und allen Referenten für die tolle Zeit danken!

Lehrgang 2014/15 zur C-Trainerlizenz in Ruit

Jeder Schachverein, dem Kinder und Jugendliche zur Betreuung anvertraut sind, sollte mindestens einen ausgebildeten C-Trainer in seinen Reihen haben. Der Verband finanziert die Ausbildung, die an der Sportschule Ruit (Ostfildern) stattfindet. Der Lehrgang 2014/15 beginnt im Oktober 2014.

Der Grundlehrgang für den C-Trainer Breitensport (ohne DWZ-Beschränkung) oder Leistungssport (DWZ mindestens 1600) findet statt vom
Montag, 20. bis Freitag, 24. Oktober
Der erste Aufbaulehrgang folgt vom
Freitagnachmittag, 21. bis Sonntagmittag, 23. November.
Der zweite Wochenend-Aufbaulehrgang ist für Januar/ Februar und die Prüfungswoche für März/ April 2015 vorgesehen.
Das ausführliche Programm wird vor Kursbeginn zugesandt.
Der Kurs ist auf 20 Teilnehmer begrenzt. Mindestalter bei der Prüfung 18 Jahre.

In insgesamt 120 Übungsstunden bekommt jeder Schachspieler in Theorie und Praxis das Rüstzeug für einen erfolgreichen Übungsleiter. Erfahrene Studienleiter und hochkarätige Referenten lehren Didaktik und Methodik des Unterrichtens. Auch der Spaß und die Geselligkeit kommen nicht zu kurz.

Die Kosten für Unterbringung und Vollpension an der Sportschule im Doppelzimmer übernimmt der Schachverband Württemberg; lediglich eine Seminargebühr in Höhe von 50 Euro, eine Prüfungsgebühr über 20 Euro sowie weitere 20 Euro für bereitgestelltes Lehrmaterial sind zu entrichten.
Bis zur Prüfung muss zudem **ein Erste-Hilfe-Kurs** (8 Doppelstunden) absolviert werden.

Jeder Verein, der einen aktiven C-Trainer beschäftigt, erhält bis zu 360 Euro Zuschuss im Jahr.

Der Ausbildungsreferent Armin Dorner nimmt ab sofort die Anmeldungen per E-Mail entgegen und beantwortet gern Fragen zum Trainerschein unter Telefon (08381) 7873 sowie per E-Mail: armin.dorner@hotmail.de oder armin.dorner@svw.info

Der Ausbildungsreferent benötigt folgende Angaben des Teilnehmers:
Name, Vorname, Schachverein und -bezirk, DWZ, Geburtstag, Postadresse, Telefon, E-Mail-Adresse, Funktion im Verein/ Bezirk/Schachjugend, Trainertätigkeit und Spielpraxis.
Mit der Überweisung der Seminargebühr (90 Euro) an den Schachverband Württemberg,
Konto 44 00 63 683
Kreissparkasse Ostalb, BLZ 614 500 50,
Stichwort C-Trainer-Ausbildung 14/15,
wird die Anmeldung verbindlich.

Die Trainerlizenz läuft 2014 ab?

Fortbildungslehrgang Anfang Oktober

Eine gültige C-Trainer-Lizenz muss spätestens alle vier Jahre durch einen Fortbildungslehrgang (mindestens 15 Übungseinheiten) aufgefrischt werden, wenn die Zuschüsse nicht verloren gehen sollen.

Bei rund 50 C-Trainern im Schachverband Württemberg läuft die Lizenz 2014 ab. Etlichen Übungsleitern droht zudem der Verlust des Trainerscheins, weil in den Vorjahren die Verlängerung versäumt worden ist.
Der SVW veranstaltet deswegen erneut - wie 2013 - an der Sportschule Ruit **zwei Fortbildungs-Lehrgänge für C-Trainer.**

Der erste Kurs fand im Februar statt, die zweite Chance bietet sich von
Freitag, 3. bis Sonntag, 5. Oktober
(Anmeldeschluss Sonntag, 7. September; auf 20 Teilnehmer begrenzt)
Die Lehrgangszeiten:
Freitag, von 14.15 Uhr bis 20.30 Uhr,
Samstag von 8.30 bis 20.30 Uhr,
Sonntag von 8.30 Uhr bis 12 Uhr.
Es besteht Anwesenheitspflicht.

Die Kosten für Übernachtung im Doppelzimmer und Vollpension (vom Abendessen am Freitag einschließlich Mittagessen am Sonntag) übernimmt der Schachverband Württemberg. Einzelzimmerwunsch bitte selbst bei der Sportschule Ruit in Ostfildern eine Woche vor Lehrgangsbeginn melden.

Die Lehrgangsgebühr beträgt 50 Euro
(davon 20 Euro für Lehrgangsmaterialien).
Die Überweisung auf das Konto des Schachverbands Württemberg gilt als verbindliche Anmeldung.
Kontonummer 44 00 63 683, Kreissparkasse Ostalb,
BLZ 614 500 50.
bzw.:
IBAN: DE80 6145 0050 0440 0636 83
BIC: OASPDE6AXXX
Stichwort: C-Trainer-Fortbildung.
Schriftliche Anmeldung beim
Ausbildungsreferenten Armin Dorner
(E-Mail armin.dorner@hotmail.de oder armin.dorner@svw.info).
Dabei bitte Name, Schachverein und -bezirk, Post- und E-Mailadresse, Telefon, DWZ, Geburtsdatum angeben.
Der Ausbildungsreferent gibt gerne weitere Auskünfte, auch unter Telefon: 08381-7873.

Frauenschach

biserka.brender(ät)svw.info

Württembergische Frauen-Blitz-Einzel-Meisterschaft 2014

Veranstalter:	Schachverband Württemberg e. V.
Ausrichter:	Schachfreunde Plochingen e.V.
Ort:	Landschaftspark Bruckenwasen, Im Bruckenwasen, 73207 Plochingen (ehemaliges Landesgartenschaugelände am Neckarknie)
Termin:	Sonntag, 11. Mai 2014
Bedenkzeit:	5 Minuten pro Spielerin und Partie
Startgeld:	wird nicht erhoben
Verpflegung:	Getränke erhältlich
Infos bei:	alex@svw.info Mobil: 0152-09186437 & biserka.brender@svw.info Tel.: 0711-602005
Anreise:	Auto: B 10-Ausfahrt Plochingen oder B313-Ausfahrt Wernau, am besten auf dem Plochinger Lidl-Parkplatz (Kronenstraße 6) oder direkt am Bruckenwasen parken. Bahn: Mit der Bahn zum Bahnhof Plochingen. Insgesamt ca. 15 Minuten Fußweg. Details für den Weg bitte mit der Anmeldung erfragen.
Beginn:	14:00 Uhr
Anmeldung:	vorab per Mail/Telefon oder am Turniertag zwischen 13:30 und 13:45 Uhr. Bitte unbedingt vorab bei Alexander Hande anmelden, damit ihr per Mail oder am Telefon eine genauere Wegbeschreibung erhaltet. Das Turnier findet auf dem ehemaligen Gartenschaugelände im Freien statt. Bei Regen gehen wir ca. 10 Minuten entfernt ins Plochinger Spiellokal.
Modus:	Bis 30 TN ein Rundenturnier jeder gegen jeden, bei mehr als 30 TN Gruppensystem (gleich starke Gruppen nach DWZ). Die Siegerin ist für die Deutsche Frauen-Blitz-Meisterschaft 2014 qualifiziert. Das Turnier findet im Freien im Rahmen eines Festes statt. Es kann zu Außenlärm, Wind oder Ähnlichem kommen!
Preise:	1. Platz 100 € garantiert, 2. Platz 50 € erst ab 5 Teilnehmerinnen

Termine Frauenschach

Württembergische Frauen-Blitz-Einzel-Meisterschaft
Wann: So 11.05.2014 14.00 Uhr
Ausrichter/Spielort:
SF Plochingen e.V.
Landschaftspark Bruckenwasen
Im Bruckenwasen
73207 Plochingen

Württembergische Frauen-Schnellschach-Einzel-Meisterschaft mit den Männern zusammen
Wann: So 18.05.2014
09.30 Uhr Meldeschluss
10.00 Uhr 1. Runde
Ausrichter/Spielort:
SV Dicker Turm ES
Alte Aula
Beblinger Str. 1
73734 Esslingen

Deutsche Mannschaftsmeisterschaft der Frauen-LV Braunfels 2014
Wann: 19. - 22.06.2014
Ausrichter/Spielort:
SF Braunfels
Europasaal im
Haus des Gastes
Fürst-Ferdinand-Str. 4a
35619 Braunfels

Württembergische Frauen-Einzelmeisterschaft
Wann: 13. - 14.09.2014
im Rahmen des 10. Altbacher DWZ-Turniers
Ausrichter/Spielort:
SV Altbach e.V.
Sporthalle
Esslinger Str. 106
73776 Altbach

Referentin für Frauenschach
Biserka Brender

Württembergische Schachjugend

y.mutschelknaus(ät)wsj-schach.de
E-Mail-Adressen haben d. einheitliche Form: E-Mail(1): vorname.nachname(ät)svw.info oder E-Mail(2): Vornamen-Initiale.nachname(ät)wsj-schach.de (siehe Bsp.oben)

Verbandsjugendleiter: Yves Mutschelknaus, Grubenäcker 87, 70499 Stuttgart, Tel.: 0711/862 08 02, E-Mail(2); **2. Vors.:** Thomas Müller, Konrad-Witz-Str. 6, 78628 Rottweil, Tel.: 0160/785 94 76, E-Mail(2); **Kassenwart:** David Blank (komm.), Robert-Koch-Str. 124, 73760 Ostfildern, Tel.: 0711-71950290, E-Mail(2); **Spielleiter:** Steffen Erfle, Heilbronner Str. 80, 71732 Tamm, Tel.: 07141 601129, E-Mail(2); **Presse-Referent:** Carl Fürderer, Agnes-Karll-Weg 3, 89075 Ulm, Tel.: 0731 382541, E-Mail(2); **Ref. f. Ausbildung:** Moritz Kracke, Schützenberg 1, 72525 Dottingen, Tel.: 0176/96498535, E-Mail(1); **Breiten-+Freizeitsport:** Tobias Reuß, Neckarstraße 6/2, 74399 Walheim, Tel.: 0176 42602877, E-Mail(2); **Ref. f. Schulschach:** Bernd Grill, Springenstr. 32, 89551 Königsbronn, Tel.: 07328/924697, E-Mail(1); **Jugendsprecher:** Sonja Baumann, Colmarer Str. 15, 70435 Stuttgart, E-Mail(2); **Schriftführer:** Nhi Lang Huynh, Brentenwaldstraße 12, 70599 Stuttgart, Tel.: 0176 9981354, E-Mail(2); **Beisitzer Spielausschuss:** Carl Fürderer (s.o.); Johannes Bay, Schulstraße 13, 71540 Murrhardt, Tel.: 07192 935191, E-Mail(1); Tobias Reuß (s.o.); Christian Erfle, Geislinger Weg, 6, 71732 Tamm, Tel.: 07141 604998, E-Mail(2); Alexander Hande, Drosselweg 30, 70734 Felbach, Tel.: 0711 50452094, E-Mail(1); Jürgen-Oliver Klinger, Bonfelder Str. 8, 74078 Heilbronn, Tel.: 0151 21485738, E-Mail(1); Andreas Warsitz, Melitta-Schöpf-Str. 6, 76137 Karlsruhe, Tel.: 0721 60561974, E-Mail(1); **Konto:** Baden-Württembergische Bank, Konto Nr.: 688 71 31, BLZ: 600 501 01

Vorankündigung:

Schulschachpatent für Schachspieler

Datum: 21./22. Juni
Ort: voraussichtlich Magstadt.
Referent: Nikolaus Sentef

Das Seminar geht von Samstag Vormittag bis Sonntag Mittag und richtet sich an Schachspieler, die eine Schulschach AG leiten wollen.

Nach den Sommerferien wird ein Schulschachpatent für Lehrer stattfinden.

Moritz Kracke
Referent für Ausbildung der WSJ

WVMM 2014
Einladung zur Württembergischen Jugendvereins-Mannschaftsmeisterschaft 2014

Teilnahmeberechtigt sind Württembergische Mannschaften der Altersklassen U16, U14, U12 und U10 bestehend aus 4 Spieler/innen eines Vereins (keine Gastspieler).

Ort:
Christoph Schrempf Gymnasium
Auf dem Kies 27
74354 Besigheim
Datum:
Sonntag, 25.Mai 2014
Beginn:
10.00 Uhr
Meldeschluss:
9.30 Uhr
Um Voranmeldung wird gebeten!
Ausrichter:
SV Besigheim
Turnierdetails:
7 Runden Schweizer System (falls möglich sonst Rundenturnier),
30 Minuten Bedenkzeit je Spieler/in/Partie
Stichtage:
U16: 01.01.1998;
U14: 01.01.2000;
U12: 01.01.2002;
U10: 01.01.2004
Anmeldung bei:
Steffen Erfle,
Heilbronner Str. 80,
71732 Tamm,
E-Mail: s.erfle@wsj-schach.de, (E-Mail bevorzugt)
Tel.: 0151-56669841
Startgeld:
wird keines erhoben
Qualifikation:
Die Mannschaften der Altersklasse U12, U14 und U16 auf den ersten drei Plätzen qualifizieren sich für Stichkämpfe mit drei badischen Mannschaften um die Qualifikation zur Deutschen Meisterschaft. Die Stichkämpfe werden vom 4.-6.Juli 2014 durch die Schachjugend Baden durchgeführt..
Die Anzahl der Qualifikationsplätze richtet sich nach der Vorgabe der Deutschen Schachjugend.
In den letzten Jahren waren dies insgesamt 3 in jeder Altersklasse.
Der Sieger der Altersklasse U10 hat eine Startplatzgarantie für die offene DVM U10 in Magdeburg (begrenzte Teilnehmeranzahl).

Steffen Erfle, Spielleiter WSJ

Breitenschach

walter.pungartnik(ät)svw.info

Schachlösewettbewerb als Rahmenprogramm bei der WBMM 2014 in Ulm

Die Württembergische Blitz-Mannschaftsmeisterschaft 2014 wurde im Möbelhaus Mahler in Ulm erstmalig in einem wirklich öffentlichen Rahmen durchgeführt. (siehe Bericht auf der SVW-Homepage) Ein echter Erfolg, wie ich es als Breitenschachreferent empfand. An dieser Stele vielen Dank an den ausrichtenden Schachclub „Weiße Dame Ulm“.

Biserka Brender, Frauenreferentin des SVW und einige Besucher bei Lösungsversuchen.

Aus diesem Grund wurde parallel dazu ein Schachlösewettbewerb mit Gewinnchancen als Zusatzangebot für Kiebitze und Besucher des Möbelhauses angeboten. Neben kleineren Sachpreisen winkte auch ein Schachpokal als Siegestrophäe. Es standen 2 Aufgaben zur Wahl, ein origineller „Einzüger“ mit vielen Scheinlösungen und ein „3-Züger“ als echter „Brummer“ für Schachmeister oder Anwärter. Auch so manche Teilnehmer der Blitzmeisterschaft versuchten sich, während der kurzen Pausen zwischen den Blitzpartien, an dieser schwierigen Aufgabe, die von Eberhard Schulze aus Vaihingen/Enz erdacht wurde. Aber die richtige Lösung dazu fanden eigentlich nur 2 Teilnehmer aus dem „Profilager“.

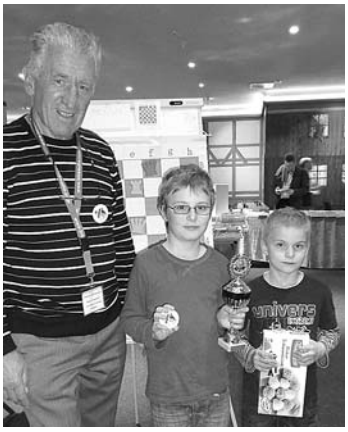

Max Rieger- SV Jedesheim- als Pokalgewinner Foto: Brender

Auch der „Einzüger“ stellte so manche Hobbyspieler und Besucher auf eine harte Probe, denn die vielen vermeintlich einfachen Mattzüge stellten sich alle als nicht richtig heraus. Ja sogar manche Vereinsspieler hatten anfänglich Probleme und meinten hier wäre wohl ein „Aufstellungsfehler“ versteckt. Dem war aber nicht so, denn es gab tatsächlich einen regulären Mattzug – aber wer denkt in dieser Situation schon an die Rochade als eine Möglichkeit – die wenigsten!

Bei der Auslosung unter den richtigen Lösungszügen, am Ende diese Lösewettbewerbs, war Max Rieger aus Erolzheim – ein „Schachkids“ von der SABT SV Jedesheim – der glückliche Gewinner des SVW-Schachpokals.
Walter Pungartnik, Breitenschachreferent des SVW

ACHTUNG VEREINE

Die DSB Maßnahme „Förderung von öffentlichen Schachaktionen und TdS 2014“ wird fortgeführt.

Sie haben 2 Bewerbungsmöglichkeiten: .
Mögl. 1: für einen direkten finanziellen DSB-Zuschuss oder
Mögl. 2: für eine Prämierung (Wettbewerb) der besten und erfolgreichsten Aktionen

Antragsverfahren, Zuschüsse oder Preise:
Schriftlicher Antrag aus dem die Wahl für Mögl. 1 oder 2 ersichtlich ist.
Mögl. 1 Gesamtbudget **ca. 1100.- €,** Maximalzuschuss pro Verein **150.- €**
Mögl. 2 Gesamtpreisfond **ca. 1400.- €** bei mind. 20 teilnehmenden Vereinen, der **1. Preis 300.-** ist garantiert.
Keine Doppelpreisvergabe zwischen Mögl. 1 und 2.

Anmeldeschluss: 01. Nov. 2014. Es muss auf jeden Fall ein Abschlussbericht, möglichst mit einigen Fotos eingereicht werden. Alle Unterlagen sollten möglichst in einer Dateiform für den E-Mailverkehr erstellt werden.

Die **Kurzinfo** und die **komplette Ausschreibung** dazu finden Sie auf der DSB-Homepage unter Breitenschach => „Tage des Schachs“.

Walter Pungartnik
Breitenschachreferent

SVW – Service

walter.pungartnik(ät)svw.info

WLSB Ausschreibung Kooperation „ Schule – Verein „ für das Schuljahr 2014/15 ! Versäumen Sie NICHT den letzten Anmeldetermin 1.Mai 2014 beim WLSB.

Allgemeine Schach-AG.
Schachvereine und deren Funktionäre (Vorsitzende, Übungsleiter. Jugendleiter), ergreifen sie die Initiative und gründen sie zusammen mit einer örtlichen Schule eine „ SCHACH- AG “. Beantragen sie dazu den dafür ausgeschriebenen WLSB –Zuschuss beim Württembergischen Landessportbund unter dem Stichwort „Schule-Verein“, Postfach 50 1269 in 70342 Stuttgart.
Antragsfrist für diese Maßnahme ist der **1. Mai.2014**
Die Ausschreibungsunterlagen können sie ab ca. Mitte März auch unter http://www.wlsb.de/ anfordern.
WICHTIG:
Die Anträge für diese Kooperationsmaßnahmen können nur noch online über das Internetportal "meinWLSB" gestellt werden
Unter dieser WLSB-Homepage finden Sie auch einen Hinweis auf die Informationsoffensive **„Ganztagesschule“** und eine entsprechende Broschüre darüber.

Im Schuljahr 2013/14 haben 106 Schachvereine und Schachabteilungen im SVW-Bereich diese Möglichkeit der Schachförderung genutzt, um neue Kindern und Jugendliche an das Schachspiel heranzuführen und sie u.U. im Verein als neue Mitglieder zu gewinnen. Nutzen auch Sie diese Chance!

Achtung ! Vereine, die im Schuljahr 2013/14 eine Schach-AG durchführen und **keinen** WLSB-Zuschuss erhalten haben, können bei mir einen Antrag auf einen **SVW-Zuschuss von € 50.-** für das Restschulhalbjahr 2014 (von Jan. bis Juli 13) stellen. Dazu benötige ich jedoch eine Bestätigung der Schulleitung. Diese Zuschussregelung gilt entsprechend auch für das neue Schuljahr 2014/15! (je Schulhalbjahr €50.-)

Noch ein wichtiger Termin: Am 10.05. 2014 findet im WLSB SpOrt Stuttgart ein Tagesseminar **„Sport in Ganztagesschulen“** statt. Lernen Sie die sportspezifische Besonderheiten und Umsetzungsmöglichkeiten in diesem Seminar kennen. Es ist eine Anmeldung beim WLSB erforderlich – siehe WLSB Homepage www.wlsb.de dann unter „Aus-Fortbildung“ => Unsere Angebote => sortiert nach Datum (Mai 14 eingeben) => 14/148 Qualifizierungsmodul „Sport in Ganztagesschule“. Hier finden Sie auch das Anmeldeformular.

Der nächste Termin ist am **18.05. in Besigheim**.
Walter Pungartnik, Breitenschachreferent des SVW.

Dokumentation der Schach Zeitung ab 2012
Wichtige, bisher erschienenen Beiträge und Hinweise

Dokumentation der Schach Zeitung ab 2012.
Wichtige, bisher erschienenen Beiträge und Hinweise

- Schachverein im Blickpunkt – Vereinsberatg.	**April 14**
- Schach-AG Antrag beim WLSB bis 01.Mai	**April14**
- Aufruf für Ehrungen u. Jubil.Zuschuss	**März14**
- Schach-AG u. Schachkurszuschuss	**März 14**
- Bewerbung für das Grüne Band	**Feb.14**
- Aufruf für Zuschussabrechnung 2013	**Nov.13**
- SVW Zuschuss-Regelungen im Breitenschach	**Mai 13**
- WLSB Hinweise auf ÜL-Freibeträge	**Apr. 13**
- WLSB Warnung „Abzocke“	**Apr. 13**
- Was versteht man unter Breitenschach?	**Dez. 12**
- Hinweis auf KfZ-Zusatzversichg.	**Juli 12**
- SVW-Service auf der SVW-Homepage	**Juni 12**
- Hinweis auf Nicht-Mitgliederversicherung	**Mai 12**

Terminkalender

Stand: 13.04.2014
Der Terminkalender wird ausschließlich vom SVW geführt, nicht von der Redaktion der Schach-Zeitung Württemberg.
Die Vereine tragen Ihre Turniere und Termine selbst online ein wie folgt: www.svw.info --> Termine --> Eintragen"
Falls Probleme: E-mail an **termine(ät)svw.info**

Allg. Kalender

01.05.2014	21. Schach in den Mai
02.05.2014	SV Leonberg 1978 e.V. - Monatsblitzturnier
04.05.2014	15. Offene Riedlinger Stadtmeisterschaft
09.05.2014	Blitzturnier Tamm
	Blitzturnier Tamm
	6. Erdmannhäuser-Schnellschach-Serie
	6. Erdmannhäuser-Schnellschach-Serie
10.05.2014	13. Sontheimer Schnellschachturnier
11.05.2014	29. Merzhauser Schnellschachturnier
17.05.2014	Schachtriathlon Wetzisreute
	Altbacher Jugendpokal- und WAM-Turnier
	Altbacher Jugendpokal- und WAM-Turnier
	DJEM-Vorbereitungslehrgang
18.05.2014	15. Ulmer Kinder- und Jugendschachtag
28.05.2014	VfL Sindelfingen - Monats-Blitzcup
29.05.2014	Internationale Stuttgarter Stadtmeisterschaft
	28. Tammer Jugend-Open
	28. Tammer Jugend-Open
	5. Tammer Jugend-Cup
	5. Tammer Jugend-Cup
01.06.2014	14. Göppinger Jugend-Open
06.06.2014	5. Oeffinger Open
	5. Oeffinger Open

	Blitzturnier Tamm
	Blitzturnier Tamm
	SV Leonberg 1978 e.V. - Monatsblitzturnier
	6. Erdmannhäuser-Schnellschach-Serie
	6. Erdmannhäuser-Schnellschach-Serie
07.06.2014	19. Reutlinger Open
14.06.2014	59. Offene Badische Senioreneinzelmeisterschaft
	86. Offene Badische Meisterschaften
19.06.2014	5. Offene BW-Amateur-Meisterschaften
	Esslinger Schachopen
	Schnellschach Open
	Schnellschach Open
22.06.2014	8. Schach im Schloss SC Künzelsau
	8. Schach im Schloss SC Künzelsau
29.06.2014	19. Münchinger Strohgäu-Cup (nähe Stuttgart-Zuffenhausen)
	19. Münchinger Strohgäu-Cup (nähe Stuttgart-Zuffenhausen)
	19. Münchinger Strohgäu-Cup (nähe Stuttgart-Zuffenhausen)
04.07.2014	SV Leonberg 1978 e.V. - Monatsblitzturnier
	6. Erdmannhäuser-Schnellschach-Serie
	6. Erdmannhäuser-Schnellschach-Serie
06.07.2014	18. Jedesheimer Jugendturnier
12.07.2014	D3/4-Kader-Lehrgang
	D3/4-Kader-Lehrgang
19.07.2014	GKL-Mädchenlehrgang
	GKL-Mädchenlehrgang
	GKL-Talentsichtung
	GKL-Talentsichtung
01.08.2014	SV Leonberg 1978 e.V. - Monatsblitzturnier
	6. Erdmannhäuser-Schnellschach-Serie
	6. Erdmannhäuser-Schnellschach-Serie
02.08.2014	OS Seniorenmeisterschaft 2014
22.08.2014	30.Seniorenturnier SG Vaihingen/Rohr e.V.
05.09.2014	SV Leonberg 1978 e.V. - Monatsblitzturnier
	6. Erdmannhäuser-Schnellschach-Serie
	6. Erdmannhäuser-Schnellschach-Serie
12.09.2014	3. Kurz-Open Buchen im Odenwald
03.10.2014	13. Sparkassen-Open Forchheim
	SV Leonberg 1978 e.V. - Monatsblitzturnier
10.10.2014	6. Erdmannhäuser-Schnellschach-Serie
	6. Erdmannhäuser-Schnellschach-Serie
18.10.2014	D1/2-Kader-Lehrgang
	D1/2-Kader-Lehrgang
07.11.2014	SV Leonberg 1978 e.V. - Monatsblitzturnier
29.11.2014	D3/4-Kader-Lehrgang
	D3/4-Kader-Lehrgang
05.12.2014	SV Leonberg 1978 e.V. - Monatsblitzturnier
02.01.2015	SV Leonberg 1978 e.V. - Monatsblitzturnier
17.01.2015	D1/2-Kader-Lehrgang
	D1/2-Kader-Lehrgang
06.02.2015	SV Leonberg 1978 e.V. - Monatsblitzturnier
21.02.2015	D1/2-Kader-Lehrgang
	D1/2-Kader-Lehrgang
06.03.2015	SV Leonberg 1978 e.V. - Monatsblitzturnier
07.03.2015	D3/4-Kader-Lehrgang
	D3/4-Kader-Lehrgang
03.04.2015	SV Leonberg 1978 e.V. - Monatsblitzturnier
25.04.2015	DJEM-Vorbereitungs-Lehrgang
	DJEM-Vorbereitungs-Lehrgang
01.05.2015	SV Leonberg 1978 e.V. - Monatsblitzturnier
05.06.2015	SV Leonberg 1978 e.V. - Monatsblitzturnier
20.06.2015	D3/4-Kader-Lehrgang
	D3/4-Kader-Lehrgang
02.10.2015	SV Leonberg 1978 e.V. - Monatsblitzturnier
06.11.2015	SV Leonberg 1978 e.V. - Monatsblitzturnier
04.12.2015	SV Leonberg 1978 e.V. - Monatsblitzturnier

SVW-Kalender

18.04.2014	Verbandsspielfreies Wochenende
02.05.2014	Verbandsspielfreies Wochenende
04.05.2014	15. Offene Riedlinger Stadtmeisterschaft
16.05.2014	Verbandsspielfreies Wochenende
17.05.2014	Altbacher Jugendpokal- und WAM-Turnier
18.05.2014	15. Ulmer Kinder- und Jugendschachtag
29.05.2014	Internationale Stuttgarter Stadtmeisterschaft
06.06.2014	Verbandsspielfreies Wochenende
19.06.2014	Schnellschach Open
29.06.2014	19. Münchinger Strohgäu-Cup (nähe Stuttgart-Zuffenhausen)
	19. Münchinger Strohgäu-Cup (nähe Stuttgart-Zuffenhausen)
02.08.2014	OS Seniorenmeisterschaft 2014
	OS Seniorenmeisterschaft 2014
30.08.2014	WEM 2014

Bezirk Stuttgart

Bezirksleiter: Wolfgang Tölg, Jakob-Gauermann-Str. 17, 70736 Fellbach-Oeffingen, Tel. 0711-512269 o. 01522-9205917, E-Mail*); **Spielleiter u. stellv. Bezirksleiter:** Klaus Bornschein, Friedenaustr. 21, 70188 Stuttgart, Tel.+Fax 0711-283861, E-Mail*); **Turnierleiter:** Thomas Böhmler, Im Brühl 69, 71229 Leonberg, Tel.: 07152-907356, E-Mail*); **Referent für Mitgliederverwaltung**: Holger Schröck, Osterbronnstr. 82, 70565 Stuttgart, 0711-2737788, Email*); **Referentin für Frauenschach:** Rosemarie Bornschein, Friedenaustr. 21, 70188 Stuttgart, Tel.+Fax 0711-283861, E-Mail*); **Referent für Breiten- und Freizeitsport:** Manfred Seifried, Alexanderstr. 149, 70180 Stuttgart, Tel.: 0711-603527, E-Mail*); **Wertungsreferent:** Siegfried Schlierf, Linzer Str. 16, 71522 Backnang, Tel. 07191-61552, Fax 07191-342527, E-Mail*); **Referent für Ausbildung:** Klaus Bornschein, Adr. s.o.; **Leiter Landesliga:** Philipp Bergner, Mörikeweg 7, 73635 Rudersberg, Tel.: 07183-2939, E-Mail*); **Leiter Bezirksligen:** Klaus Bornschein, s.o.; **Vorsitzender Schiedsgericht:** Dr. Johannes Häcker, Fehrbellinerstr. 39, 70499 Stuttgart, Tel. 0711-8873049, E-Mail*); **Kassier:** Rosemarie Bornschein, Friedenaustr. 21, 70188 Stuttgart, Tel.+Fax 0711-283861, E-Mail*); **Bank:** BWB Stuttgart, Kto-Nr. 30 439 61, BLZ 600 501 01

Bezirksjugend:

Jugendleiter, Stützpunktleiter: Dr. Konrad Müller, Röschweg 1, 71686 Remseck, Tel. 07146-283258, E-Mail*); **Turnierleiter:** Thomas Böhmler, Im Brühl 69, 71229 Leonberg, Tel.: 07152-907356, E-Mail*); **Ausbildungs-Referent:** Thomas Giricz, Königstr. 28, 71139 Ehningen, Tel.: 07034-9422464, E-Mail*); **Jugendsprecher:** Philipp Soos, Aspacher Str. 115, 71552 Backnang, Tel.: 07191-85998, E-Mail*); **Beisitzer:** Jürgen Brunner, Kornblumenstr. 5/1, 71397 Leutenbach, Tel.: 07195-506432, E-Mail*); **Kassier:** Roland Sieker, Wallensteinstr. 19 B, 70437 Stuttgart, Tel. 0711-8494845, E-Mail*), **Bank:** BWB Stuttgart, Kto-Nr. 29 243 42, BLZ 600 501 01

Kreis Stuttgart-West:

Kreisleiter: Heiko Schmidt, Unterer Kasparswald 7, 70771 Leinfelden-Echterdingen, Tel.: 0711-796378, E-Mail*); **stellv. Kreisleiter:** Gerhard Lauppe, Seerosenstr. 60, 70563 Stuttgart, Tel. 0711-7356883, Fax 0711-78241865, E-Mail*); **Kassier** Fritz Zöllmer, Albertus-Magnus-Str. 34, 71229 Leonberg, Tel. 07152-72802, E-Mail*); **Wertungsreferent:** Reinhard Kalwei, Aischbachstr. 13, 71134 Aidlingen, Tel. 07056-2626, E-Mail*); **Staffelleiter Kreis- und B-Klasse:** Gerhard Lauppe, Adr. s.o.; **Staffelleiter A-Klasse:** Hans-Peter Abel, Manosquerstr. 22, 70771 Leinfelden, Tel. 0711-7543965; **Staffelleiter C-Klasse:** Rosemarie Bornschein, Friedenaustr. 21, 70188 Stuttgart, Tel.+Fax 0711-283861, E-Mail*); **Jugendleiter:** Jens Uwe Renz, Böblingerstr. 22, 71088 Holzgerlingen, Tel.: 07031-266393, E-Mail*)

Kreis Stuttgart-Mitte:

Kreisleiter: Bruno Jerratsch, Nesenbachstr. 48, 70178 Stuttgart, Tel. 01520-5774310, E-Mail*); **Turnierleiter:** Jens Nusser, Hasenbergsteige 18, 70178 Stuttgart, Tel.: 0711-91247171, E-Mail*); **Kassier:** Thomas Kästle, Rotenwaldstr. 118, 70197 Stuttgart, Tel. 0711-654986; **Leiter Kreisklasse:** Peter Heilmann, Friedhofstr. 17, 71254 Ditzingen, Tel. 07156-5220, E-Mail*); **Leiter A-Klasse:** Vladimir Horvatic, Gutbrodstr. 11/1, 70197 Stuttgart, Tel. 0177-6369434, E-Mail*); **Leiter B-Klasse:** Hartmut Klett, Posener Str. 11, 71701 Schwieberdingen, Tel. 07150-914161, E-Mail*); **Wertungsreferent:** Bernd Schmid, Bergheimer Weg 37, 70839 Gerlingen, Tel. 07156-22286, E-Mail*); **Jugendleiterin:** Tamara Zacke, Im Wolfbusch 64, 70499 Stuttgart, Tel.: 0711 8891394, E-Mail*); **Jugendspielleiterin:** Sonja Baumann, Colmarer Str. 15, 70435 Stuttgart, E-Mail*)

Kreis Stuttgart-Ost:

Kreisvorsitzender: Wolfgang Tölg, Jakob-Gauermann-Str. 17, 70736 Fellbach-Oeffingen, Tel.+Fax 0711-512269 oder 01522-9205917, E-Mail*); **Turnierleiter u. stellv. Vorsitzender:** Bernhard Kronbach, Postfach 602, 71354 Winnenden, Tel.+Fax 07195-62110, E-Mail*); **Kassier:** Jörg Schembera, Karolingerstr. 34 70736 Fellbach, Tel. 0711-5181257, Fax 0711-5181290, E-Mail*), **Bank:** KSK Waiblingen, Kto: 71 43 238, BLZ: 602 500 10; **Wertungsreferent:** Siegfried Schlierf, Linzer Str. 16, 71522 Backnang, Tel. 07191-61552, Fax 07191-342527, E-Mail*); **Leiter Kreis- und C-Klasse, komm.:** Wolfgang Tölg, Adresse s.o.; **Leiter A-Klasse:** Roland Morlock, Muldenäckerstr. 11, 70378 Stuttgart, Tel. 0711-531756, E-Mail*); **Leiter B- und E-Klasse:** Wolfgang Tölg, Adr. s.o.; **Jugendleiter:** Steffen Gampper, Kastellstraße 4, 71540 Murrhardt, Tel.: 07192-936991, E-Mail*); **Stellv. Jugendleiter:** Roland Sieker, Wallensteinstr. 19 B, 70437 Stuttgart, Tel. 0711 / 8494845, E-Mail*).

Stuttgart Landesliga

Runde 9; Spieltag: 30.03.2014 9:00 Uhr

SGem Vaihingen-Rohr 1 - Stuttgarter SF 3 : 3,5 : 4,5

Reichert, Manuel - Migl, Dieter:-:+; Feller, Florian - Schmid, Hartmut:1:0; Fischer, Dietmar - Strobel, Matthias:0:1; Benderman, Dimitri - Mock, Oskar:0:1; Imhof, Thomas - Hoeschele, Hans-Ulrich:½:½; Kerer, Martin - Bareiss, Wolfgang:0:1; Lube, Manfred - Lutz, Herbert:1:0; Dürr, Hanno - Gackenholz, Friedrich:1:0;

SC Waiblingen 1 - SV Backnang 1 : 2 : 6

Sielaff, Martin - Haag, Ulrich:-:+; Weida, Alexander - Höglauer, Patrick:0:1; Ludwig, Denis - Rausch, Adrian:½:½; Keil, Roland - Keller, Wolfgang:0:1; Stipcevic, Robert - Reichert, Bernhard:½:½; Sielaff, Rudolf - Holzschuh, Peter:½:½; Epple, Rolf - Müller, Kai-Markus:½:½; Groebner, Karl-Heinz - Schlierf, Siegfried:0:1;

TSF Ditzingen 1 - SC Böblingen 3 : 4,5 : 3,5

Kerpe, Andreas - Oettinger, Hagen:1:0; Notter, Felix - Willems, Sebastian:½:½; Heyl, Thomas - Messner, Harry:½:½; Pfeifer, Wilfried - Kohler, Manuel:½:½; Nowitzki, Andreas - Scardanzan, Gabriel:0:1; Kaag, Joachim - Damjanovic, Zdravko:½:½; Reinhold, Dirk - Alberts, Albert:1:0; Voigt, Michael - Liebscher, Siegfried:½:½;

SK Schmiden/Cannstatt 2 - SpVgg Rommelshausen 1 : 3,5 : 4,5

Scheeff, Volker - Muth, Roland:½:½; Bauer, Manfred - Janata, Andreas:1:0; Martini, Paul - Capelja, Christian:½:½; Hamburg, Arthur - Schmidt, Martin:1:0; Löwe, Joachim - Belzner, Helmut:0:1; Moroff, Bernd - Hoefer, Daniel:½:½; Aidam-Reinisch, Günther - Belzner, Jonas:0:1; Mejerski, Stephan - Klausner, Siegfried:0:1;

Mönchfelder SV 1 - Stuttgarter SF 4 : 3,5 : 4,5

Sieker, Roland - Kaplunov, Vadym:0:1; Egger, Bernd - Hartlieb, Jürgen:½:½; Debitsch, Rasmus - Schroeter, Harald:0:1; Wolter, Thomas - Siegle, Florian:0:1; Altmann, Tobias - Stolz, Stephan:½:½; Petzold, Tristan - Pöthig, Hans:½:½; Bergner, Philipp - Herter, Eberhard:1:0; Hamm, Julian - Stadler, Marcus:+:-;

Tabelle nach der 9.Runde

Pl.	Mannschaft	Sp.	MP	BP
1	SpVgg Rommelshausen 1	9	15	40.5
2	SV Backnang 1	9	14	46.0
3	Mönchfelder SV 1	9	9	35.5
4	SK Schmiden/Cannstatt 2	9	9	34.5
5	Stuttgarter SF 4	9	9	32.0
6	SC Böblingen 3	9	8	35.5
7	Stuttgarter SF 3	9	8	35.5
8	SC Waiblingen 1	9	8	35.0
9	TSF Ditzingen 1	9	7	35.5
10	SGem Vaihingen-Rohr 1	9	3	30.0

Stuttgart Bezirksliga, Staffel 1

Runde 8; Spieltag: 16.03.2014 9:00 Uhr

SV Nagold 1 - DJK Stuttgart-Süd 1 : 4,5 : 3,5; SV Schwaikheim 1 - VfL Sindelfingen 1 : 3 : 5; SC Botnang 2 - Spvgg Böblingen 1 : 2 : 6; SC Winnenden 1 - SC Murrhardt 1 : 5 : 3; SV Herrenberg 1 - Stuttgarter SF 5 : 4 : 4;

Runde 9; Spieltag: 06.04.2014 9:00 Uhr

Stuttgarter SF 5 - SV Nagold 1 : 5 : 3; SC Murrhardt 1 - SV Herrenberg 1 : 5 : 3; Spvgg Böblingen 1 - SC Winnenden 1 : 5,5 : 2,5; VfL Sindelfingen 1 - SC Botnang 2 : 5 : 3; DJK Stuttgart-Süd 1 - SV Schwaikheim 1 : 4,5 : 3,5;

Tabelle nach der 9.Runde

Pl.	Mannschaft	Sp.	MP	BP
1	VfL Sindelfingen 1	9	14	43.0
2	SC Murrhardt 1	9	13	43.0
3	Spvgg Böblingen 1	9	13	42.0
4	SC Winnenden 1	9	11	36.0
5	SV Herrenberg 1	9	9	36.5
6	DJK Stuttgart-Süd 1	9	9	34.5
7	Stuttgarter SF 5	9	8	37.0
8	SV Nagold 1	9	8	33.0
9	SV Schwaikheim 1	9	3	30.5
10	SC Botnang 2	9	2	23.5

Stuttgart Bezirksliga, Staffel 2

Runde 8; Spieltag: 16.03.2014 9:00 Uhr

SK Gerlingen 1 - SC Sillenbuch 1 : 5 : 3; SSV Zuffenhausen 1 - SC Leinfelden 1 : 2,5 : 5,5; SV Leonberg 2 - SC Botnang 1 : 3,5 : 4,5; SC Böblingen 4 - SGem Vaihingen-Rohr 2 : 4 : 4; SF Oeffingen 1 - SV Stuttgart-Wolfbusch 2 : 6,5 : 1,5;

Runde 9; Spieltag: 06.04.2014 9:00 Uhr

SV Stuttgart-Wolfbusch 2 - SK Gerlingen 1 : 4 : 4; SGem Vaihingen-Rohr 2 - SF Oeffingen 1 : 2,5 : 5,5; SC Botnang 1 - SC Böblingen 4 : 5 : 3; SC Leinfelden 1 - SV Leonberg 2 : 4 : 4; SC Sillenbuch 1 - SSV Zuffenhausen 1 : 5 : 3;

Tabelle nach der 9.Runde

Pl.	Mannschaft	Sp.	MP	BP
1	SV Stuttgart-Wolfbusch 2	9	15	45.0
2	SF Oeffingen 1	9	15	44.0
3	SK Gerlingen 1	9	12	40.0
4	SC Botnang 1	9	11	38.0
5	SGem Vaihingen-Rohr 2	9	9	36.5
6	SV Leonberg 2	9	7	33.5
7	SC Sillenbuch 1	9	7	33.5
8	SC Leinfelden 1	9	7	32.0
9	SSV Zuffenhausen 1	9	5	31.0
10	SC Böblingen 4	9	2	26.5

Kreis Stuttgart Mitte

Kreisklasse Stuttgart-Mitte

Runde 7; Spieltag: 30.03.2014 9:00 Uhr

SG Fasanenhof 1 - SC Feuerbach 2 : 3,5 : 4,5; SK Gerlingen 3 - DJK Stuttgart-Süd 2 : 2 : 6; SK Gerlingen 2 - TSF Ditzingen 2 : 2 : 6; Stuttgarter SF 6 - DJK Sportbund Stgt. 1 : 2,5 : 5,5; TSV Heumaden 1 - SV Stuttgart-Wolfbusch 3 : 3,5 : 4,5;

Tabelle nach der 7.Runde

Pl.	Mannschaft	Sp.	MP	BP
1	TSF Ditzingen 2	7	14	43.0
2	TSV Heumaden 1	7	11	34.0
3	SC Feuerbach 2	7	10	34.5
4	SV Stuttgart-Wolfbusch 3	7	8	28.5
5	DJK Stuttgart-Süd 2	7	6	26.5
6	SG Fasanenhof 1	7	5	25.0
6	SK Gerlingen 2	7	5	25.0
8	DJK Sportbund Stgt. 1	7	5	23.0
9	Stuttgarter SF 6	7	4	23.0
10	SK Gerlingen 3	7	2	17.5

Stuttgart Mitte A-Klasse

Runde 8; Spieltag: 23.03.2014 9:00 Uhr

SV Stuttgart-Wolfbusch 5 - TSF Ditzingen 3 : 2,5 : 3,5; SC Sillenbuch 2 - GSV Hemmingen 1 : 2 : 4; SV Stuttgart-Wolfbusch 4 - SSV Zuffenhausen 3 : 6 : 0; Stuttgarter SF 7 - SSV Zuffenhausen 2 : 3,5 : 2,5; DJK Stuttgart-Süd 3 - SC Botnang 3 : 2 : 4;

Tabelle nach der 8.Runde

Pl.	Mannschaft	Sp.	MP	BP
1	SSV Zuffenhausen 2	8	14	34.0
2	SC Botnang 3	8	12	29.0
3	GSV Hemmingen 1	7	11	27.5
4	TSF Ditzingen 3	7	8	22.5
5	SV Stuttgart-Wolfbusch 4	7	7	25.0

6	DJK Stuttgart-Süd 3	7	7	22.0
7	Stuttgarter SF 7	7	6	19.5
8	Stuttgarter SF 8	7	6	16.0
9	SV Stuttgart-Wolfbusch 5	8	4	20.0
10	SC Sillenbuch 2	7	4	16.0
11	SSV Zuffenhausen 3	7	1	4.5

B-Klasse Stuttgart-Mitte

Runde 8; Spieltag: 16.03.2014 9:00 Uhr

TSV Heumaden 2 - TV Zazenhausen 1 : 2,5 : 1,5; SK Gerlingen 4 - SC Botnang 4 : 0,5 : 3,5; SC Feuerbach 3 - SG Fasanenhof 3 : 2 : 2; SV Stuttgart-Wolfbusch 6 - SG Fasanenhof 2 : 2 : 2; DJK Stuttgart-Süd 4 - GSV Hemmingen 2 : 3 : 0;

Runde 9; Spieltag: 30.03.2014 9:00 Uhr

SG Fasanenhof 2 - DJK Stuttgart-Süd 4 : 1 : 3; SG Fasanenhof 3 - SV Stuttgart-Wolfbusch 6 : 2 : 2; SC Botnang 4 - SC Feuerbach 3 : 2 : 2; TV Zazenhausen 1 - SK Gerlingen 4 : 2,5 : 1,5; SV Stuttgart-Wolfbusch 7 - TSV Heumaden 2 : 0,5 : 2,5;

Runde 10; Spieltag: 06.04.2014 9:00 Uhr

SK Gerlingen 4 - SV Stuttgart-Wolfbusch 7 : 0,5 : 3,5; SC Feuerbach 3 - TV Zazenhausen 1 : 1 : 3; SV Stuttgart-Wolfbusch 6 - SC Botnang 4 : 2 : 2; DJK Stuttgart-Süd 4 - SG Fasanenhof 3 : 2 : 2; GSV Hemmingen 2 - SG Fasanenhof 2 : 1 : 3;

Tabelle nach der 10.Runde

Pl.	Mannschaft	Sp.	MP	BP
1	SG Fasanenhof 2	10	13	25.0
2	SV Stuttgart-Wolfbusch 7	9	12	23.5
3	TSV Heumaden 2	9	12	21.5
4	SC Botnang 4	9	11	22.0
5	TV Zazenhausen 1	9	10	18.5
6	DJK Stuttgart-Süd 4	9	10	16.0
7	SV Stuttgart-Wolfbusch 6	9	8	15.5
8	SK Gerlingen 4	9	6	15.5
9	SC Feuerbach 3	9	6	14.0
10	GSV Hemmingen 2	9	6	14.0
11	SG Fasanenhof 3	9	6	12.5

Kreis Stuttgart Ost

S-Ost Kreisklasse

Runde 8; Spieltag: 23.03.2014 9:00 Uhr

SC Waiblingen 2 - SV Fellbach 1 : 5,5 : 2,5; SK Schmiden/Cannstatt 3 - SK Korb 1 : 4 : 4; SV Backnang 2 - SP Murrhardt 1 : 4 : 4; Mönchfelder SV 2 - SF Oeffingen 2 : 0 : 0; SC Affalterbach 1 - SF Oeffingen 3 : 6,5 : 1,5;

Tabelle nach der 8.Runde

Pl.	Mannschaft	Sp.	MP	BP
1	SC Affalterbach 1	8	14	43.0
2	SF Oeffingen 2	8	13	33.0
3	SV Backnang 2	8	9	29.5
4	SP Murrhardt 1	8	9	29.0
5	SC Waiblingen 2	8	7	30.0
6	SV Fellbach 1	8	4	23.0
7	SK Schmiden/Cannstatt 3	8	3	23.0
8	SK Korb 1	8	3	22.5
9	SF Oeffingen 3	8	2	21.0
10	Mönchfelder SV 2	8	0	0.0

S-Ost A-Klasse

Runde 7; Spieltag: 30.03.2014 9:00 Uhr

SC Murrhardt 2 - Affalterbach 2 : 4,5 : 3,5; Rommelshausen 2 - Backnang 3 : 7,5 : 0,5; Oeffingen 4 - Schwaikheim 2 : 3,5 : 4,5;

Tabelle nach der 7.Runde

Pl.	Mannschaft	Sp.	MP	BP
1	Schwaikheim 2	6	11	31.0
2	Rommelshausen 2	6	8	32.0
3	Waiblingen 3	6	7	25.0
4	SC Murrhardt 2	6	6	20.5
5	Backnang 3	6	5	18.5
6	Affalterbach 2	6	3	19.0
7	Oeffingen 4	6	2	20.0

S-Ost B-Klasse

Runde 8; Spieltag: 16.03.2014 9:00 Uhr

SF Oeffingen 5 - SC Winnenden 2 : 2,5 : 3,5; SV Backnang 4 - SF Hohenacker 1 : 1,5 : 4,5; SV Schwaikheim 3 - SC Murrhardt 3 : 4 : 2; SV Fellbach 2 - SC Waiblingen 4 : 5 : 1;

Runde 9; Spieltag: 06.04.2014 9:00 Uhr

SC Murrhardt 3 - SV Fellbach 2 : 4,5 : 1,5; SF Hohenacker 1 - SV Schwaikheim 3 : 5,5 : 0,5; SC Winnenden 2 - SV Backnang 4 : 4,5 : 1,5; Mönchfelder SV 3 - SF Oeffingen 5 : 2,5 : 3,5;

Tabelle nach der 9.Runde

Pl.	Mannschaft	Sp.	MP	BP
1	SC Winnenden 2	8	12	29.0
2	SC Murrhardt 3	8	10	26.5
3	SV Fellbach 2	8	9	27.0
4	SF Hohenacker 1	8	8	23.0
5	SF Oeffingen 5	8	8	22.0
6	Mönchfelder SV 3	8	7	26.5
7	SV Backnang 4	8	7	24.5
8	SV Schwaikheim 3	8	7	24.0
9	SC Waiblingen 4	8	4	12.5

S-Ost C-Klasse

Runde 6; Spieltag: 23.03.2014 9:00 Uhr

SK Schmiden/Cannstatt 4 - SV Fellbach 3 : 1,5 : 0,5; SV Backnang 5 - SpVgg Rommelshausen 3 : 2 : 2;

Pl.	Mannschaft	Sp.	MP	BP
1	SpVgg Rommelshausen 3	6	7	13.5
2	SV Backnang 5	6	6	12.0
3	SV Fellbach 3	6	6	8.5
4	SK Schmiden/Cannstatt 4	6	5	10.0

S-Ost E-Klasse

Runde 6; Spieltag: 16.03.2014 9:00 Uhr

SV Schwaikheim 5 - SC Affalterbach 3 : 0,5 : 2,5; SC Murrhardt 4 - SC Waiblingen 5 : 4 : 0; SV Schwaikheim 4 - SC Waiblingen 6 : 1,5 : 2,5; SP Murrhardt 2 - SK Schmiden/Cannstatt 5 : 3,5 : 0,5;

Runde 7; Spieltag: 16.03.2014 12:00 Uhr

SC Waiblingen 6 - SP Murrhardt 2 : 2 : 2; SC Waiblingen 5 - SV Schwaikheim 4 : 0 : 4; SC Affalterbach 3 - SC Murrhardt 4 : 2 : 2;

Runde 8; Spieltag: 06.04.2014 9:00 Uhr

SV Schwaikheim 4 - SC Affalterbach 3 : 3 : 1; SP Murrhardt 2 - SC Waiblingen 5 : 0,5 : 2,5; SK Schmiden/Cannstatt 5 - SC Waiblingen 6 : 3 : 1;

Runde 9; Spieltag: 06.04.2014 12:00 Uhr

SC Waiblingen 5 - SK Schmiden/Cannstatt 5 : 4 : 0; SC Affalterbach 3 - SP Murrhardt 2 : 0,5 : 2,5; SV Schwaikheim 5 - SC Murrhardt 4 : 4 : 0;

Pl.	Mannschaft	Sp.	MP	BP
1	SP Murrhardt 2	8	11	18.5
2	SC Waiblingen 6	8	10	17.5
3	SC Murrhardt 4	7	7	13.0
4	SV Schwaikheim 5	7	6	13.5
5	SK Schmiden/Cannstatt 5	8	6	11.5
6	SC Waiblingen 5	7	6	10.5
7	SV Schwaikheim 4	7	5	13.5
8	SC Affalterbach 3	7	5	11.0
9	SP Murrhardt 3	3	0	0.0

Kreis Stuttgart West

S-West: Kreisklasse

Runde 9; Spieltag: 30.03.2014 9:00 Uhr

SGem Vaihingen-Rohr 4 - SC Magstadt 1 : 2,5 : 4,5; SGem Vaihingen-Rohr 3 - TSV Heimsheim 1 : 0 : 8; VfL Sindelfingen 2 - SC Aidlingen 1 : 4,5 : 3,5; SV Weil der Stadt 1 - TSV Schönaich 2 : 2 : 6; SV Herrenberg 2 - SC Stetten a.d.F. 1 : 2,5 : 5,5;

Tabelle nach der 9.Runde

Pl.	Mannschaft	Sp.	MP	BP
1	VfL Sindelfingen 2	9	16	44.5
2	TSV Schönaich 2	9	15	47.0
3	SC Stetten a.d.F. 1	9	15	47.0
4	SC Magstadt 1	9	13	39.0
5	TSV Heimsheim 1	9	9	35.5
6	SV Herrenberg 2	9	8	35.0
7	SV Weil der Stadt 1	9	6	31.0
8	SGem Vaihingen-Rohr 3	9	5	27.5
9	SC Aidlingen 1	9	2	25.5
10	SGem Vaihingen-Rohr 4	9	1	27.0

S-West: A-Klasse

Runde 8; Spieltag: 16.03.2014 9:00 Uhr

SV Leonberg 3 - SC Leinfelden 2 : 8 : 0; SSV Turm Holzgerlingen 1 - VfL Sindelfingen 3 : 5 : 3; Spvgg Böblingen 2 - Spvgg Renningen 1 : 2,5 : 5,5; SC Magstadt 2 - SGem Vaihingen-Rohr 5 : 4,5 : 3,5; SV Herrenberg 3 - TSV Simmozheim 1 : 1,5 : 6,5;

Runde 9; Spieltag: 06.04.2014 9:00 Uhr

TSV Simmozheim 1 - SV Leonberg 3 : 4 : 4; SGem Vaihingen-Rohr 5 - SV Herrenberg 3 : 6 : 2; Spvgg Renningen 1 - SC Magstadt 2 : 5 : 3; VfL Sindelfingen 3 - Spvgg Böblingen 2 : 3 : 5; SC Leinfelden 2 - SSV Turm Holzgerlingen 1 : 0 : 8;

Tabelle nach der 9.Runde

Pl.	Mannschaft	Sp.	MP	BP
1	Spvgg Böblingen 2	9	16	52.0
2	SSV Turm Holzgerlingen 1	9	15	49.5
3	VfL Sindelfingen 3	9	14	43.5
4	Spvgg Renningen 1	9	10	41.0
5	SC Magstadt 2	9	10	38.0
6	SGem Vaihingen-Rohr 5	9	8	39.5
7	SV Leonberg 3	9	8	39.0
8	TSV Simmozheim 1	9	7	34.0
9	SV Herrenberg 3	9	2	22.5
10	SC Leinfelden 2	9	0	0.0

S-West: B-Klasse

Runde 9; Spieltag: 30.03.2014 9:00 Uhr

Vardar Sindelfingen 1 - SC Magstadt 3 : 2 : 4; SV Nagold 2 - Spvgg Böblingen 3 : 1,5 : 4,5; Spvgg Böblingen 4 - SV Weil der Stadt 2 : 2 : 3; SC Böblingen 5 - TSV Schönaich 3 : 4 : 2; TSV Heimsheim 2 - SSV Turm Holzgerlingen 2 : 3 : 3;

Tabelle nach der 9.Runde

Pl.	Mannschaft	Sp.	MP	BP
1	SC Böblingen 5	9	16	41.0
2	TSV Heimsheim 2	9	15	36.5
3	Spvgg Böblingen 3	9	14	33.0
4	SV Weil der Stadt 2	9	11	26.5
5	SV Nagold 2	9	9	28.0
6	TSV Schönaich 3	9	7	24.5
7	SC Magstadt 3	9	7	24.0
8	SSV Turm Holzgerlingen 2	9	7	24.0
9	Vardar Sindelfingen 1	9	4	17.5
10	Spvgg Böblingen 4	9	0	14.0

S-West: C-Klasse, Staffel 1

Runde 7; Spieltag: 16.03.2014 9:00 Uhr

Spvgg Böblingen 5 - VfL Sindelfingen 4 : 1,5 : 2,5; SC Böblingen 6 - SC Stetten a.d.F. 2 : 4 : 0;

Tabelle nach der 7.Runde

Pl.	Mannschaft	Sp.	MP	BP
1	SC Böblingen 6	5	10	17.0
2	SV Leonberg 4	5	6	12.0
3	VfL Sindelfingen 4	5	5	9.5
4	SV Herrenberg 5	5	4	8.0
5	SC Stetten a.d.F. 2	5	4	7.0
6	Spvgg Böblingen 5	5	1	5.5
7	spielfrei 2	0	0	0.0

S-West: C-Klasse, Staffel 2

Runde 7; Spieltag: 16.03.2014 9:00 Uhr

SV Herrenberg 4 - VfL Sindelfingen 5 : 3 : 1; SC Magstadt 4 - SV Weil der Stadt 3 : 1 : 2; SC Aidlingen 2 - SC Stetten a.d.F. 3 : 1 : 2;

Tabelle nach der 7.Runde

Pl.	Mannschaft	Sp.	MP	BP
1	SV Herrenberg 4	6	10	18.0
2	SC Stetten a.d.F. 3	6	10	16.0
3	SV Weil der Stadt 3	6	7	10.0
4	SV Herrenberg 6	6	5	8.0
5	SC Aidlingen 2	6	4	8.5
6	SC Magstadt 4	6	3	9.5
7	VfL Sindelfingen 5	6	3	9.0

Bezirk Unterland

Bezirksleiter: Alexander Geilfuß, Im Lug 41, 74360 Ilsfeld-Schozach, 07133-1200016, E-Mail*); **Bezirkspielleiter**: Dietrich Noffke, Waldeckstr. 7, 74372 Sersheim, 07042-33931, E-Mail*); **Stellv. Bezirksleiter**: H-J. Petri, s.u., **Ref. für Mitgliederverwaltung**: Werner Dangelmayer, Friedrich-Adler-Str. 5, 88471 Laupheim, 07392-9672504, E-Mail*); **DWZ-Sachbearbeiter**: Eric Hermann, Akazienrain 43, 74211 Leingarten, 07131-205408, E-Mail: dwz.ul@svw.info; **Presse-Referent, Schriftführer**: Wolfram Riedel, Birkenweg 3, 74366 Kirchheim, 07143-94533, E-Mail*); **Ausbildungs-Referent**: Bernd Hähnle, Gärtnerstr. 12, 74189 Weinsberg, 07134-902483, E-Mail*); **Schiedsgerichtsvorsitzender**: Wolfgang Reinhardt, Marbacher Weg 54, 74321 Bietigheim-Biss., 07142-46182 g:07142-33099, E-Mail*); **Kassierer**: Herbert Lott, Lindenweg 16, 71706 Markgröningen, 07145-7824; **Bank**: KSK Heilbronn, Kto 4666, BLZ 620 500 00; **Webmaster**: Heike Mütsch, Zeisigstr. 12, 74078 Heilbronn, 07066-9588037, E-Mail*)

Bezirksjugend

Bezirksjugendleiter: Saygun Sezgin, Friedrich-Dürr-Str. 103, 74074 Heilbronn, 0162-8414681, E-Mail*); **Stellvertr. Bezirksjugendleiter**: Harald Frank, Rielingshäuser Str. 42, 71711 Steinheim, 07144-25952, E-Mail*); **Spielleiter**: Philipp Wenninger, Schronfeld 60, 91054 Erlangen, E-Mail*); **Kassierer**: Baldur Weber, Wolgastr. 10, 74172 Neckarsulm, 07132-980743, E-Mail*); **Bank**: KB-BW, Kto 8100139, BLZ 600 501 01

Kreis Heilbronn-Hohenlohe:

Kreisvorsitzender: A. Geilfuß s.o., **Kreisspielleiter**: Philipp Müller, Wrangelstr. 7, 70599 Stuttgart, 0152-28912337, E-Mail*); **Spielausschuss**: Eric Hermann s.o., Oliver Zeyer, 07066-4691, E-Mail: oli.zeyer@web.de, Ottmar Seidler, 07138-6903228, E-Mail*); **Kreisjugendleiter**: S. Sezgin s.o.

Kreis Ludwigsburg

Kreisvorsitzender: Hans-Joachim Petri, Tony-Schumacherstraße 11, 71706 Markgröningen, 07145-5721, E-Mail*); **Kreisspielleiter**: Antonio Florio, Schillerstr. 34, 71732 Tamm, 07141-2997333, E-Mail*); **Spielausschuss**: Steffen Kohl, Eugen Str. 14, 74354 Besigheim, Werner Mann, von Plieningenstr. 7, 71711Steinheim, 07148-96330, Kurt Lorenz, Kirchenweinbergstr. 33, 71672 Marbach, 07144-4810, E-Mail*); **Kreisjugendleiter**: H. Frank s.o.

***E-Mail*) = vorname. nachname@svw.info**

Einladung zum außerordentlichen Bezirkstag 2014 des Schachbezirks Unterland

Wann: Samstag, 17. Mai 2014, Beginn: 13:00 Uhr
Wo: Haus Schönblick, Kleiningersheim,
Vereine die keinen Delegierten entsenden, haben ein Bußgeld an die Bezirkskasse zu bezahlen.
Anträge bis zum 03. 05. 2014 schriftlich per E-Mail an hans-joachim.petri@svw.info oder per Post an:
Hans-Joachim Petri, Tony Schumacherstrasse 11,
71706 Markgröningen.
Vorliegende Anträge werden bei www.svw.info auf der

Bezirksseite veröffentlicht.

Tagesordnung:
1. Begrüßung
2. Wahl eines Protokollanten
3. Prüfung der ordnungsgemäßen Einberufung und Feststellung der Stimmberechtigten
4. Berichte der Bezirksleitung und Kassenprüfer
5. Neues aus dem Verband (informativ)
6. Aussprache zu den Berichten
7. Bestimmung eines Wahlleiters
8. Entlastungen
9. Wahlen
   a) Bezirksleiter
   b) Bestätigung der beiden Kreisvorsitzenden
   c) Bezirkskassier
   d) Bezirksspielleiter
   e) Bestätigung des Bezirksjugendleiters
   f) Schriftführer
   g) Schiedsgerichtsvorsitzender
   h) Referent für Breiten- und Freizeitsport
   i) Referent für Ausbildung
   j) DWZ-Sachbearbeiter
   k) Internet-Beauftragter
   l) Vier Beisitzer des Schiedsgerichts
   m) Zwei Kassenprüfer und ein Ersatzkassenprüfer
   n) Bestätigung der Spielausschussmitglieder
   o) Bestätigung der Bezirksjugend-Wahlen von 2013.
10. Anträge
11. Ortswahl nächster Bezirkstag
12. Verschiedenes

Laut § 4.5 Bezirksgeschäftsordnung gilt:
Jeder Verein ist verpflichtet, zum Kreistag mindestens einen Delegierten zu entsenden.
Die Vereine können für je 25 gemeldete Mitglieder einen und für eine Restzahl von mindestens 15 einen weiteren Delegierten entsenden, also.
- bis 39 Mitglieder: 1 Delegierter
- 40 – 64 Mitglieder: 2 Delegierte
- 65 – 89 Mitglieder: 3 Delegierte
- 90 – 114 Mitglieder: 4 Delegierte

Die für die Stimmberechtigung maßgeblichen offiziellen Mitgliederzahlen werden auch auf der svw-Seite veröffentlicht.
Anmerkungen:
Die Einladung erfolgt auf Grund des Rücktritts von Alexander Geilfuß von allen Ämtern und auf seine Veranlassung hin.
Im Kreis LB gibt es mit Branko Vrabac (SG LB 1919) einen Kandidaten für das Amt des Bezirksleiters.

Die Wahlen können sich auf die Bestätigung der Wahlen des Bezirkstags 2013 (außer Bezirksleiter natürlich) beschränken, wenn sich nicht überraschend Kandidaten finden oder vorgeschlagen werden. Damit sind dann Zweifel an der Rechtmäßigkeit der Wahlen 2013 beseitigt. 2015 werden dann alle Ämter wieder neu gewählt.
Nach Versendung der Einladung hat Bernd Hähnle den Rücktritt vom Amt des Ausbildungsreferenten erklärt. Hier wird ein Nachfolger gesucht.
Da auch die Berichte (TOP 4) sich nur auf ein Jahr erstrecken, sollte die Dauer überschaubar bleiben. Außerdem steht der Versammlungsraum nur bis 17 Uhr zur Verfügung. Deshalb Beginn 13 Uhr.

Hans-Joachim Petri
(Stellvertretender Bezirksleiter)

Landesliga Unterland

Runde 8; Spieltag: 23.03.2014 9:00 Uhr

SK Schwäbisch Hall 2 - SV Marbach 1 : 2 : 6
Kapusta, Petr - Lach, Bernhard:-:+; Bahmann, Micha - Meschke, Andreas:½:½; Mages, Steffen - Ramsauer, Martin:½:½; Prinz, Bernhard - Rapp, Uwe:½:½; Lenzen, Martin - Rabl, Joerg-Stefan:0:1; Frühsorger, Dieter - Jazeschen, Uwe:-:+; Krenedics, Gregor - Klemm, Jürgen:½:½; , - Kaess, Peter:-:+;

SC Tamm 1 - SC Neckarsulm 1 : 4 : 4
Döring, Andreas - Müller, Philipp:0:1; Lange, Jan-David - Maedler, Thomas:0:1; Guballa, Jens - Oette, Hans:½:½; Döring, Stefan - Weber, Sandra:1:0; Schmid, Michael - Stark, Timo:½:½; Dolensky, Roland - Stark, Sven:½:½; Baerner, Helmut - Wickenheisser, Michael:1:0; Erfle, Steffen - Schimmele, Alexander:½:½;

Heilbronner SV 1 - SG Ludwigsburg 1 : 3,5 : 4,5
Stürmer, Robin - Vaysberg, Alexander:1:0; Zuferi, Enis - Jerie, Sven:0:1; Wolbert, Christian - Schaffert, Walter:½:½; Geshnizjani, Ramin Tobias - Jacobi, Henry:0:1; Menschner, Juergen - Malcan, Oender:1:0; Bissbort, Julian - Fröhling, Herbert:1:0; Weißbeck, Simon - Vrabac, Branko:0:1; Peng, Xiang-Tobias - Grammatopoulos, Aristeidis:0:1;

SC Ingersheim 1 - TSG Öhringen 1 : 6,5 : 1,5
Bluma, Marcel - Bauer, Armin:½:½; Zikeli, Saskia - Rook, Detlef:1:0; Schuch, Armin - Scholz, Florian:1:0; Müller, Anja - Pierro, Robert:1:0; Schuran, Werner - Rode, Thomas:0:1; Cummings, Nicolai - Ellerbrock, Manfred:1:0; Ziegler, Philipp - Brosig, Lothar:1:0; Turski, Tomasz - Kurpiela, Franz:1:0;

SF Kornwestheim 1 - SVG Vaihingen/Enz 1 : 7,5 : 0,5
Faißt, Hans-Peter - Penzkofer, Ralf:1:0; Maisch, Julian - Philippin, Otto:1:0; Bantel, Thomas - Grünert, Thomas:1:0; Winkler, Armin - Fuchs, Egbert:1:0; Riedel, Thomas - Häfele, Torsten:½:½; Gaus, Wolfgang - Zierke, Marcel:1:0; Fillips, Johann - Kraft, Gerhard:1:0; Fesser, Martin - Fiedler, Markus:+:-;

Runde 9; Spieltag: 06.04.2014 9:00 Uhr

SVG Vaihingen/Enz 1 - SV Marbach 1 : 0 : 8
Penzkofer, Ralf - Lach, Bernhard:0:1; Philippin, Otto - Meschke, Andreas:0:1; Grünert, Thomas - Ramsauer, Martin:0:1; Fuchs, Egbert - Rapp, Uwe:0:1; Häfele, Torsten - Rabl, Joerg-Stefan:0:1; Schnell, Holger - Jazeschen, Uwe:0:1; Mecke, Hansjörg - Friedl, Simon:0:1; Kraft, Gerhard - Klemm, Jürgen:0:1;

TSG Öhringen 1 - SF Kornwestheim 1 : 4 : 4
Bauer, Armin - Faißt, Hans-Peter:½:½; Teller, Dietmar - Maisch, Julian:0:1; Rook, Detlef - Bantel, Thomas:½:½; Scholz, Florian - Winkler, Armin:½:½; Pierro, Robert - Riedel, Thomas:½:½; Dietrich, Christoph - Fillips, Johann:½:½; Rode, Thomas - Fesser, Martin:½:½; Ellerbrock, Manfred - Heer, Till:1:0;

SG Ludwigsburg 1 - SC Ingersheim 1 : 4,5 : 3,5
Vaysberg, Alexander - Bluma, Marcel:½:½; Jerie, Sven - Schuch, Armin:½:½; Schaffert, Walter - Schuran, Werner:0:1; Jacobi, Henry - Cummings, Nicolai:½:½; Bresch, Martin - Turski, Tomasz:1:0; Fröhling, Herbert - Zieher, Andre:0:1; Vrabac, Branko - Christ, Marcel:1:0; Jahnke, Manfred - Schömbs, Oliver:1:0;

SC Neckarsulm 1 - Heilbronner SV 1 : 1,5 : 6,5
Müller, Philipp - Blum, Nicolas:½:½; Maedler, Thomas - Stürmer, Robin:0:1; Oette, Hans - Zuferi, Enis:0:1; Spanner, Matthias - Geshnizjani, Ramin Tobias:0:1; Stark, Sven - Menschner, Juergen:0:1; Wickenheisser, Michael - Bissbort, Julian:0:1; Drofenik, Branko - Wenninger, Patrick:½:½; Schimmele, Alexander - Häusinger, Benjamin:½:½;

SK Schwäbisch Hall 2 - SC Tamm 1 : 3,5 : 4,5
Buran, Jaroslav - Döring, Andreas:½:½; Bahmann, Micha - Bree, Gerald:+:-; Mages, Steffen - Teufel, Jürgen:+:-; Prinz, Bernhard - Guballa, Jens:½:½; Lenzen, Martin - Döring, Stefan:½:½; Frühsorger, Dieter - Dolensky, Roland:0:1; , - Erfle, Steffen:-:+; , - Schwarz, Dieter:-:+;

Tabelle nach der 9.Runde

Pl.	Mannschaft	Sp.	MP	BP
1	Heilbronner SV 1	9	15	48.5
2	SG Ludwigsburg 1	9	15	43.5
3	SF Kornwestheim 1	9	11	41.5
4	SK Schwäbisch Hall 2	9	11	39.5
5	SC Ingersheim 1	9	10	41.0
6	SV Marbach 1	9	8	37.0
7	SC Neckarsulm 1	9	7	32.0
8	SC Tamm 1	9	7	31.0
9	TSG Öhringen 1	9	6	34.5
10	SVG Vaihingen/Enz 1	9	0	11.5

Unterland K.O.-Pokal (4er)

Runde 4; Spieltag: 15.03.2014 14:00 Uhr

SC Ingersheim 1 - SG Ludwigsburg 2 : 2,5 : 1,5;

Unterlandpokal

Runde 2; Spieltag: 21.03.2014 23:00 Uhr

TSG Öhringen 1 - SF Schwaigern 1 : 3 : 1; TSG Öhringen 2 - SK Lauffen 1 : 2 : 2; SV Böckingen 1 - SC Neckarsulm 2 : 3,5 : 0,5; SV Bad Friedrichshall 1 - SC Neckarsulm 1 : 2,5 : 1,5; TSV Gerabronn 1 - SV Rochade Neuenstadt 1 : 1 : 3; SC Erdmannhausen 1 - SC Asperg 1 : 1,5 : 2,5; SV Besigheim 1 - SG Ludwigsburg 1 : 2 : 2; SK Sachsenheim 1 - SC Ingersheim 2 : 3,5 : 0,5; SF Möglingen 1 - SC Ingersheim 1 : 1 : 3; SC Erdmannhausen 2 - SG Ludwigsburg 3 : 4 : 0;

Tabelle nach der 2.Runde

Pl.	Mannschaft	Sp.	MP	BP
1	SC Asperg 1	2	0	6.5
2	TSG Öhringen 1	2	0	6.5
3	SK Sachsenheim 1	2	0	6.5
4	SG Ludwigsburg 1	2	0	6.0
5	SC Erdmannhausen 1	2	0	5.5
6	SV Besigheim 1	2	0	5.0
6	SV Böckingen 1	2	0	5.0
8	SF Schwaigern 1	2	0	5.0
9	SK Lauffen 1	2	0	4.5
10	SC Ingersheim 1	2	0	4.5
11	TSG Öhringen 2	2	0	4.0
12	SC Erdmannhausen 2	2	0	4.0
13	SC Neckarsulm 2	2	0	3.5
14	SV Rochade Neuenstadt 1	2	0	3.5
14	SC Neckarsulm 1	2	0	3.5
16	SV Bad Friedrichshall 1	2	0	3.5
17	SC Ingersheim 2	2	0	3.0
18	SG Ludwigsburg 2	1	0	2.5
19	SF Möglingen 1	2	0	2.0
20	SC Tamm 1	1	0	1.5
21	TSV Gerabronn 1	2	0	1.0
22	TSG Steinheim 1	1	0	1.0
23	SG Ludwigsburg 3	2	0	0.0
24	SV Besigheim 2	1	0	0.0

Kreis Heilbronn-Hohenlohe

Heilbronn-Hohenlohe Bezirksliga

Runde 8; Spieltag: 23.03.2014 9:00 Uhr

SV Böckingen 1 - SF HN-Biberach 1 : 3 : 5; SV Rochade Neuenstadt 1 - Heilbronner SV 2 : 3 : 5; TSV Willsbach 2 - TSG Heilbronn 1 : 5 : 3; SV Bad Rappenau 1 - SK Schwäbisch Hall 3 : 4,5 : 3,5; SC Bad Wimpfen 1 - SK Lauffen 2 : 5 : 3;

Runde 9; Spieltag: 06.04.2014 9:00 Uhr

SV Böckingen 1 - SC Bad Wimpfen 1 : 4 : 4; SK Lauffen 2 - SV Bad Rappenau 1 : 5,5 : 2,5; SK Schwäbisch Hall 3 - TSV Willsbach 2 : 4 : 4; TSG Heilbronn 1 - SV Rochade Neuenstadt 1 : 2 : 6; Heilbronner SV 2 - SF HN-Biberach 1 : 4,5 : 3,5;

Tabelle nach der 9.Runde

Pl.	Mannschaft	Sp.	MP	BP
1	SC Bad Wimpfen 1	9	17	47.0
2	SV Bad Rappenau 1	9	11	40.0
3	SV Böckingen 1	9	11	37.0
4	SK Lauffen 2	9	10	37.5
5	SF HN-Biberach 1	9	10	36.5
6	TSV Willsbach 2	9	9	36.5
7	Heilbronner SV 2	9	9	35.5
8	SK Schwäbisch Hall 3	9	8	37.0
9	SV Rochade Neuenstadt 1	9	4	30.5
10	TSG Heilbronn 1	9	1	22.5

Heilbronn-Hohenlohe A-Klasse

Runde 8; Spieltag: 16.03.2014 9:00 Uhr

SF HN-Biberach 2 - SV Bad Rappenau 2 : 5,5 : 2,5; TSV Talheim 1 - VfL Eberstadt 1 : 0 : 8; SC Künzelsau 1 - SG Meimsheim-Gügl. 2 : 6 : 2; SK Lauffen 3 - SF Schwaigern 1 : 0,5 : 7,5; SC Bad Wimpfen 2 - TG Forchtenberg 1 : 3 : 5;

Tabelle nach der 8.Runde

Pl.	Mannschaft	Sp.	MP	BP
1	SF Schwaigern 1	8	14	47.0
2	SF HN-Biberach 2	8	11	40.0
3	SC Künzelsau 1	8	11	40.0
4	VfL Eberstadt 1	8	11	39.5
5	TG Forchtenberg 1	8	11	38.0
6	SG Meimsheim-Gügl. 2	8	9	35.0
7	SK Lauffen 3	8	9	33.5
8	SV Bad Rappenau 2	8	2	24.5
9	SC Bad Wimpfen 2	8	2	22.5
10	TSV Talheim 1	8	0	0.0

Heilbronn-Hohenlohe B-Klasse

Runde 8; Spieltag: 16.03.2014 9:00 Uhr

SV Leingarten 1 - SF HN-Biberach 3 : 3 : 5; SV Böckingen 3 - SC Widdern 2 : 3 : 5; TSG Heilbronn 2 - Heilbronner SV 3 : 2 : 6; TSV Schwaigern 1 - TSV Willsbach 3 : 4 : 4; KuS-Slavia Heilbronn 1 - LT Schwäbisch Hall 1 : 0 : 8;

Tabelle nach der 8.Runde

Pl.	Mannschaft	Sp.	MP	BP
1	TSV Willsbach 3	8	13	36.0
2	SC Widdern 2	8	11	39.0
3	SF HN-Biberach 3	8	11	39.0
4	TSV Schwaigern 1	8	9	34.0
5	SV Böckingen 3	8	8	36.5
6	Heilbronner SV 3	8	8	36.0
7	LT Schwäbisch Hall 1	8	8	34.5
8	SV Leingarten 1	8	7	33.0
9	TSG Heilbronn 2	8	5	31.0
10	KuS-Slavia Heilbronn 1	8	0	0.0

Heilbronn-Hohenlohe C-Klasse

Runde 8; Spieltag: 23.03.2014 9:00 Uhr

SK Schwäbisch Hall 5 - SF Schwaigern 2 : 2,5 : 5,5; SK Schwäbisch Hall 4 - SV Gaildorf 2 : 6 : 2; TSV Schwabbach 1 - SC Neckarsulm 4 : 0 : 8;

Runde 9; Spieltag: 06.04.2014 9:00 Uhr

TSV Schwabbach 1 - SK Schwäbisch Hall 5 : 0 : 8; SC Neckarsulm 4 - SK Schwäbisch Hall 4 : 2 : 6; SV Gaildorf 2 - SF Schwaigern 2 : 3 : 5;

Pl.	Mannschaft	Sp.	MP	BP
1	SK Schwäbisch Hall 4	9	18	59.5
2	SC Neckarsulm 4	9	12	39.5
3	SV Gaildorf 2	9	10	43.5
4	SF Schwaigern 2	9	10	42.0
5	SK Schwäbisch Hall 5	9	4	31.5
6	TSV Schwabbach 1	9	0	0.0

Heilbronn-Hohenlohe D-Klasse

Runde 9; Spieltag: 06.04.2014 9:00 Uhr

TSG Öhringen 4 - SF Schwaigern 3 : 6 : 0; SC Künzelsau 2 - TSV Willsbach 4 : 4,5 : 1,5; SF HN-Biberach 4 - SV Bad Friedrichshall 2 : 4 : 2;

Tabelle nach der 9.Runde

Pl.	Mannschaft	Sp.	MP	BP
1	SC Künzelsau 2	9	18	47.0
2	SF HN-Biberach 4	9	12	31.0
3	SV Bad Friedrichshall 2	9	9	26.0
4	TSG Öhringen 4	9	6	23.0
5	TSV Willsbach 4	9	5	22.0
6	SF Schwaigern 3	9	4	13.0

Heilbronn-Hohenlohe E-Klasse

Runde 8; Spieltag: 23.03.2014 9:00 Uhr

TSG Heilbronn 3 - SK Lauffen 4 : 3 : 1; SV Bad Rappenau 3 - SV Böckingen 4 : 2 : 2; SV Ivanchuk 1 - SC Neckarsulm 5 : 2,5 : 1,5; Heilbronner SV 4 - SV Rochade Neuenstadt 2 : 4 : 0; TSG Öhringen 5 - SC Bad Wimpfen 3 : 0 : 4;

Tabelle nach der 8.Runde

Pl.	Mannschaft	Sp.	MP	BP
1	Heilbronner SV 4	8	11	21.0
2	SV Ivanchuk 1	8	11	20.5
3	TSG Heilbronn 3	8	10	20.0
4	SC Bad Wimpfen 3	8	10	19.5
5	SK Lauffen 4	8	10	18.5
6	SV Bad Rappenau 3	8	9	16.5
7	SV Rochade Neuenstadt 2	8	7	13.0
8	SV Böckingen 4	8	6	14.0
9	SC Neckarsulm 5	8	6	12.5
10	TSG Öhringen 5	8	0	1.5

Kreisjugendliga Heilbronn-Hohenlohe

Runde 5; Spieltag: 05.04.2014 9:00 Uhr

VfL Eberstadt 1 - TSG Öhringen 2 : 2 : 2; SF HN-Biberach 3 - TSV Schwaigern 1 : 1 : 3; SC Bad Wimpfen 1 - TSG Öhringen 1 : 4 : 0; SC Neckarsulm 2 - SF Schwaigern 2 : 4 : 0;

Tabelle nach der 5.Runde

Pl.	Mannschaft	Sp.	MP	BP
1	SC Bad Wimpfen 1	5	10	17.0
2	VfL Eberstadt 1	5	7	13.0
3	TSV Schwaigern 1	5	6	12.0
4	TSG Öhringen 2	5	5	11.0
5	SC Neckarsulm 2	5	5	9.5
6	TSG Öhringen 1	5	4	8.0
7	SF HN-Biberach 3	5	2	6.0
8	SF Schwaigern 2	5	1	3.5

Kreis Ludwigsburg

Bezirksliga Unterland Süd

Runde 9; Spieltag: 06.04.2014 9:00 Uhr

SK Bietigheim-Bissingen 1 - SC Asperg 1 : 5 : 3; SC Erdmannhausen 2 - SV Marbach 2 : 6 : 2; SV Besigheim 1 - SF Kornwestheim 2 : 3,5 : 4,5; SG Ludwigsburg 2 - SC Erdmannhausen 3 : 7 : 1; SK Sachsenheim 1 - SC Ingersheim 2 : 4,5 : 3,5;

Tabelle nach der 9.Runde

Pl.	Mannschaft	Sp.	MP	BP
1	SC Erdmannhausen 2	9	15	43.5
2	SV Besigheim 1	9	14	43.0
3	SK Bietigheim-Bissingen 1	9	12	43.0
4	SC Ingersheim 2	9	11	39.5
5	SK Sachsenheim 1	9	10	35.0
6	SC Asperg 1	9	9	38.0
7	SF Kornwestheim 2	9	8	34.0
8	SG Ludwigsburg 2	9	5	31.5
9	SV Marbach 2	9	4	32.0
10	SC Erdmannhausen 3	9	2	20.5

Ludwigsburg Kreisklasse

Runde 8; Spieltag: 30.03.2014 9:00 Uhr

TSV Münchingen 1 - SK Bietigheim-Bissingen 2 : 5 : 3; SVG Vaihingen/Enz 2 - SV Besigheim 3 : 5,5 : 2,5; SV Gemmrigheim 1 - SF Freiberg 1 : 1,5 : 6,5; SV Besigheim 2 - SF Möglingen 1 : 4 : 4; SC Ingersheim 3 - SV Marbach 3 : 3 : 5;

Tabelle nach der 8.Runde

Pl.	Mannschaft	Sp.	MP	BP
1	SF Freiberg 1	8	16	45.5
2	TSV Münchingen 1	8	11	36.5
3	SV Besigheim 2	8	10	37.0
4	SVG Vaihingen/Enz 2	8	10	34.0
5	SF Möglingen 1	8	10	32.5
6	SV Gemmrigheim 1	8	6	30.0
7	SK Bietigheim-Bissingen 2	8	6	29.5
8	SV Marbach 3	8	4	28.5
9	SC Ingersheim 3	8	4	25.0
10	SV Besigheim 3	8	3	21.5

Ludwigsburg A-Klasse

Runde 8; Spieltag: 16.03.2014 9:00 Uhr

SF Kornwestheim 3 - SV Besigheim 4 : 3 : 5; TSG Steinheim 1 - SG Ludwigsburg 3 : 5 : 3; SV Oberstenfeld 1 - SK Sachsenheim 2 : 3,5 : 4,5; TSV Münchingen 2 - SV Markgröningen 1 : 0,5 : 7,5;

Tabelle nach der 8.Runde

Pl.	Mannschaft	Sp.	MP	BP
1	SV Oberstenfeld 1	7	12	35.5
2	SV Besigheim 4	7	12	34.5
3	TSG Steinheim 1	7	10	34.0
4	SG Ludwigsburg 3	7	9	30.5
5	SK Sachsenheim 2	7	9	28.0
6	SV Markgröningen 1	8	6	32.5
7	SF Freiberg 2	7	4	22.5
8	SF Kornwestheim 3	7	2	22.0
9	TSV Münchingen 2	7	0	15.5
10	SC Tamm 2	0	0	0.0

Ludwigsburg B-Klasse

Runde 9; Spieltag: 23.03.2014 9:00 Uhr

SK Sachsenheim 3 - SF Kornwestheim 4 : 3,5 : 4,5; SF Möglingen 2 - SC Tamm 3 : 5,5 : 2,5; SV Besigheim 5 - SV Marbach 4 : 3 : 5; SC Erdmannhausen 4 - SC Asperg 2 : 2,5 : 4,5; SV Mundelsheim 1 - SC Ingersheim 4 : 2,5 : 5,5;

Tabelle nach der 9.Runde

Pl.	Mannschaft	Sp.	MP	BP
1	SC Asperg 2	9	15	43.5
2	SF Möglingen 2	9	14	42.5
3	SV Besigheim 5	9	11	42.0
4	SF Kornwestheim 4	9	11	38.5
5	SC Tamm 3	9	10	35.0
6	SV Marbach 4	9	9	36.0
7	SV Mundelsheim 1	9	6	31.0
8	SC Erdmannhausen 4	9	5	31.5
9	SC Ingersheim 4	9	5	31.5
10	SK Sachsenheim 3	9	4	23.5

Ludwigsburg C-Klasse

Runde 9; Spieltag: 30.03.2014 9:00 Uhr

SG Ludwigsburg 4 - SV Mundelsheim 2 : 4,5 : 1,5; TSV Münchingen 3 - SV Oberstenfeld 2 : 2 : 4; TSG Steinheim 2 - SF Kornwestheim 5 : 5 : 1; SF Freiberg 3 - SV Marbach 5 : 6 : 0;

Tabelle nach der 9.Runde

Pl.	Mannschaft	Sp.	MP	BP
1	SG Ludwigsburg 4	8	13	30.5
2	SV Gemmrigheim 2	8	11	29.5
3	TSG Steinheim 2	8	11	27.0
4	SF Kornwestheim 5	8	11	25.5
5	SF Freiberg 3	8	9	29.0
6	SV Oberstenfeld 2	8	8	27.0
7	TSV Münchingen 3	8	5	22.0
8	SV Mundelsheim 2	8	4	15.0
9	SV Marbach 5	8	0	4.5

Bezirk Neckar - Fils

Bez.Leiter: Reinhard Krämer, Hohenheimerstr. 58, 73770 Denkendorf, 0711-344735, E-Mail*); **Stellv. Bez.Leiter**: Josef Wöll, Eduard-Spranger-Str. 60, 72076 Tübingen, Tel.: 07071-610924, E-Mail*); **Bez.Frauenwart:** unbesetzt; **Bez.Kassenwart**: Doris Konya, Steinreißerweg 4, 88273 Fronreute, 07502-921355, E-Mail*); **Bez.Spielleiter:** Udo Ruprich, Mannenberger Str. 14, 73635 Rudersberg, 07183-9327862, ur@ib-bw.de; **Stellv. Bez.Spielleiter:** unbesetzt; **Wertungs-Ref.:** Sigfried Krämer, Reutlinger Str.59/1, 73728 Esslingen, Tel.0711-3166408, E-Mail*); **Ref. für Mitgliederverwaltung:** Holger Schröck, Osterbronnstr. 82, 70565 Stuttgart, Tel.: 0711 2737788, E-Mail*); **Bez.Pressewart, Webmaster:** Minh Cuong Tran, Weinbergweg 17, 73230 Kirchheim, E-Mail*); **Bez.Jugendleiter:** Bernd Grill, Springenstr. 32, 89551 Königsbronn, 07328 924697, b.grill@schach-ebersbach.de; **Bez.Jugendspielleiter:** Alexander Hande, Drosselweg 30, 70734 Felbach, Tel.: 0711 50452094, E-Mail*); **Ref. für Ausbildung, Breiten- und Freizeitsport**: Dr.Gert Keller, Keplerweg 26, 73207 Plochingen, Tel.: 07153 826095, E-Mail*); **Jugendsprecher:** Thu Thao Nguyen, Südmährerstr. 32/1, 73312 Geislingen/Steige, E-Mail*); **1.Vors. Schiedsgericht:** Norbert Hallmann, Wilhelm-Braun-Str. 4, 88250 Weingarten, E-Mail: Nobi.Hallmann@t-online.de; **2.Vors. Schiedsgericht**: Stefan Auch, Ludwigstr.6, 73240 Wendlingen, 07024 51395, StefanAuch@aol.com ; **Beisitzer Schiedsgericht**: Guntram Doleschal, Raichbergstr. 19, 73760 Ostfildern, E-Mail*); **Beisitzer Schiedsgericht:** Thomas Greulich, Öchslinstr. 6, 73033 Göppingen; **Beis.Schiedsgericht:** Martin Schubert, Im Hörnle 20, 72800 Eningen u.A., Tel.: 0 7121-7556161, E-Mail*); **Beis. Schiedsgericht**: Alexander Hande; **Beis. Schiedsgericht**: Egon Schultheisz, Hölderlinstr. 26, 73072 Donzdorf, Tel.: 07162 462674, E-Mail: egon_schultheisz@web.de; **Beis. Schiedsgericht**: Doris Konya; **Kassenprüfer:** Heidi Kracke, Schützenberg 1, 72525 Münsingen, Tel.: 07381 8860, E-Mail*); **Kassenprüfer:** Michael Schwerteck, Schlossbergstr. 30, 72070 Tübingen, Tel.: 07071-45959, E-Mail*); **Ersatzkassenprüfer:** unbesetzt;

Bezirksjugend-Blitzeinzelmeisterschaft
in Pfullingen

Am Samstag, den 22.2., lud der Schachbezirk Neckar Fils zur Blitzmeisterschaft der Bezirksjugend nach Pfullingen ein. Bei diesem Turnier nahmen viele Kinder aus dem Schachkreis Esslingen-Nürtingen teil.

Mit 22 Teilnehmern spielten besonders viele Kids in der U12 Gruppe. Hier dominierten die Kids des Schachkreises. Den 1. Platz errang Dominik Gheng von den Schachkids Bernhausen mit 10 Siegen. Zweiter wurde punktgleich Nils Richter vom TSV RSK Esslingen mit einem Buchholz Rückstand. Auch die Plätze 4 bis 6 gingen an Kids aus dem Schachkreis. Tobias Ungerer wurde vierter, Nico Floeter fünfter und Robin Kloos sechster – alle Schachkids Bernhausen.

Ebenfalls überzeugen konnten die Kids des Schachkreises in der U10 und U8. In der U10 gewann Jonathan Postler vom TSV RSK Esslingen vor Olaf Grube von den Schachkids Bernhausen. Die U8 konnte Gerrit Richter vom TSV RSK Esslingen für sich entscheiden. Zweite und gleichzeitig bestes Mädchen wurde Anastasie Mirosenski von den SF Deizisau.

In der U14 war Stefan Bankovskyy vom TSV Denkendorf erfolgreichster Teilnehmer des Schachkreises. Er belegte den 6. Platz.

In der U16 trumpfte Abdulhamit Gündogdu vom SV Nürtingen auf. Er erreichte den hervorragenden 2. Platz. Vierter wurde in dieser Kategorie Eric Eitel vom SV Altbach.

Das Turnier war für den Schachkreis ein großer Erfolg. Vor allem die vielen sehr guten Platzierungen geben Anlass zur Freude. Ein Besonderer Dank gilt den SF Pfullingen für die Ausrichtung des Turniers und dem Bezirksjugendleiter Alexander Hande.

Tabelle der U12

Pl	Teilnehmer	NWZ	Verein/Ort	Sieg	Rem.	Ver.	Pkte	BuHo
1.	Gheng,Dominik	1668	Schach-Kids Bernhausen	10	0	1	10.0	70.0
2.	Richter,Nils	1178	TSV/RSK Esslingen	10	0	1	10.0	69.0
3.	von Hauff,Christo	1448	SK Bebenhausen 1992	8	0	3	8.0	71.0
4.	Ungerer,Tobias	1073	Schach-Kids Bernhausen	7	1	3	7.5	72.5
5.	Floeter,Nico	1173	Schach-Kids Bernhausen	6	1	4	6.5	71.5
6.	Kloos,Robin	926	Schach-Kids Bernhausen	6	1	4	6.5	67.5
7.	Gajek,Stjepan	947	SF Pfullingen	6	0	5	6.0	71.5
8.	Mirosenski,Roman	1212	SF Deizisau	6	0	5	6.0	71.0
9.	Gutsche,Marc-Oliver	973	SF 1876 Göppingen	5	1	5	5.5	66.0
10.	Kuhlberg, Jonathan		Sg KK Hohentübingen	5	1	5	5.5	48.5
11.	Hägele,Kay Oliver		SF Pfullingen	5	1	5	5.5	48.0
12.	Späth,Christoph	1045	Schach-Kids Bernhausen	5	0	6	5.0	71.5
13.	Hrsak,Marco	810	SC Kirchheim/Teck	5	0	6	5.0	66.0
14.	Dörr,Florian		SC Ostfildern 1952 e.V.	5	0	6	5.0	56.0
15.	Floeter,Nina	785	Schach-Kids Bernhausen	5	0	6	5.0	50.5
16.	Laupp,Carmen		Sg KK Hohentübingen	5	0	6	5.0	50.0
17.	Vandermoeten,Philipp	984	SF 1876 Göppingen	4	0	7	4.0	58.5
18.	Engelhart,Aras		Sg KK Hohentübingen	4	0	7	4.0	51.0
19.	Paßlick,Timon	1066	SV Ebersbach	4	0	7	4.0	48.5
20.	Kessler,Josua	753	SV Altbach e.V.	3	0	8	3.0	53.5
21.	Löw,Torben		SC Kirchheim/Teck	3	0	8	3.0	48.5
22.	Selck,Laurin		SC Kirchheim/Teck	1	0	10	1.0	50.5

David Blank

Bezirksjugendmannschaftsmeiterschaft U20

Runde 5; Spieltag: 29.03.2014 14:00 Uhr

SC Ostfildern 1 - SK Bebenhausen 3 : 0 : 6;

Tabelle nach der 5.Runde

Pl.	Mannschaft	Sp.	MP	BP
1	SG KK Hohentübingen 2	3	6	16.0
2	SK Bebenhausen 3	3	4	14.0
3	SC Ostfildern 1	4	0	0.0

Landesliga Neckar-Fils

Runde 8; Spieltag: 23.03.2014 9:00 Uhr

Ssg Fils-Lauter 1 - SF Pfullingen 2 : 3,5 : 4,5

Holl, Hans-Peter - Andreev, Vlad:½:½; Holl, Gerd - Janasik, Gerhard:1:0; Erker, Thomas - Born, Bernd-Ludger:1:0; Linke, Patrick - Hertzog, Peter:0:1; Lankes, Erich - Blöck, Detlef:0:1; Moder, Erhard - Henn, Gerhard:½:½; Wiedmann, Thomas - Schubert, Martin:½:½; Klaus, Dominik - Varszegi, Sandor:0:1;

SF Neckartenzlingen 1 - SV Urach 1 : 5 : 3

Tscharotschkin, Michael - Kracke, Moritz:1:0; Giacopelli, Vincenzo - Frey, Werner:0:1; Hallmann, Norbert - Gnirk, Torsten:1:0; Guski, Dietmar - Ostertag, Stephan:1:0; Tscharotschkin, Alexander - Krier, Johannes:1:0; Häußler, Frank - Molnar, Stefan:0:1; Herrmann, Michael - Weber, Klaus:1:0; Poletajew, Sergej - Morvai, Ralf:0:1;

SV Dicker Turm Esslingen 1 - SC Kirchentellinsfurt 1 : 4 : 4

Englmeier, Heinz - Hagemann, Tim:½:½; Kunert, Günter - Bäuerle, Frank:½:½; Rau, Jürgen - Schäfer, Thomas:½:½; Schreiber, Hans - Berner, Jürgen:½:½; Kiefer, Andreas - Langer, Timo:½:½; Albruschat, Jan - Hornig, Clemens:½:½; Wiesner, Frank - Staiger, Roland:½:½; Schulz, Jens Peter - Fritz, Andreas:½:½;

SC Kirchheim/Teck 1 - SG Schönbuch 1 : 4,5 : 3,5

Melcher, Wolfgang - Bachler, Reinhard:½:½; Fischer, Thorsten - Jurasin, Marin:1:0; Ganter, Thomas - Kramer, Wolfgang:0:1; Flogaus, Wolfgang - Abel, Wolfgang:½:½; Schneider, Frank - Lingenfelder, Christoph:1:0; Fridman, Anatoli - Ljubicic, Mario:1:0; Bigalke, Moritz - Hamm, Julian:0:1; Fronmüller, Frieder - Blahut, Klaus:½:½;

TSV/RSK Esslingen 1 - SC Ostfildern 1 : 1,5 : 6,5
Scholl, Martin - Jaeschke, Armin:0:1; Röscheisen, Markus - Häußler, Daniel:0:1; Blank, David - Baumstark, Thomas:½:½; Kozina, Vinko - Krämer, Sigfried:0:1; Sonnleitner, Ernst - Diaz, Eduardo:0:1; Albrecht, Herbert - Lörcher, Heinrich:½:½; Dörfler, Christian - Eilers, Wolfgang:½:½; Bracher, Rainer - Schütz, Uwe:0:1;

Tabelle nach der 8.Runde

Pl.	Mannschaft	Sp.	MP	BP
1	Ssg Fils-Lauter 1	8	12	40.5
2	SF Neckartenzlingen 1	8	12	39.5
3	SF Pfullingen 2	8	10	33.5
4	SV Dicker Turm Esslingen 1	8	9	33.5
5	SC Ostfildern 1	8	8	35.0
6	SG Schönbuch 1	8	8	32.5
7	SC Kirchentellinsfurt 1	8	8	30.5
8	SC Kirchheim/Teck 1	8	5	26.5
9	TSV/RSK Esslingen 1	8	5	22.5
10	SV Urach 1	8	3	26.0

Bezirksliga A - Neckar-Fils

Runde 8; Spieltag: 30.03.2014 9:00 Uhr

SV Nürtingen 2 - SC Steinlach 1 : 5 : 3; SF Neckartenzlingen 2 - SV Tübingen 2 : 4 : 4; SV Reutlingen 2 - SG KK Hohentübingen 2 : 6 : 2; SV Wendlingen 1 - SC Ostfildern 2 : 7 : 1;

Tabelle nach der 8.Runde

Pl.	Mannschaft	Sp.	MP	BP
1	SV Wendlingen 1	7	11	37.0
2	SV Reutlingen 2	7	11	35.0
3	SG KK Hohentübingen 2	7	10	31.0
4	SV Nürtingen 2	7	9	31.0
5	SF Neckartenzlingen 2	7	8	29.5
6	SV Tübingen 2	7	6	27.5
7	SC Steinlach 1	8	6	27.0
8	SC Ostfildern 2	7	3	22.0
9	SF Pfullingen 3	7	0	15.0
10	SF Springer Rottenburg 1	0	0	0.0

Bezirksliga B - Neckar-Fils

Runde 8; Spieltag: 30.03.2014 9:00 Uhr

SF Deizisau 2 - SV Altbach 1 : 4,5 : 3,5; Ssg Fils-Lauter 2 - SF Göppingen 2 : 5 : 3; SF Göppingen 1 - SK Wernau 1 : 3,5 : 4,5; SC Geislingen 1 - SF Nabern 1 : 4,5 : 3,5; SV Dicker Turm Esslingen 2 - SF Plochingen 1 : 4 : 4;

Tabelle nach der 8.Runde

Pl.	Mannschaft	Sp.	MP	BP
1	SF Plochingen 1	8	13	41.5
2	SF Deizisau 2	8	13	40.5
3	SF Göppingen 2	8	10	38.5
4	SC Geislingen 1	8	9	32.0
5	SV Dicker Turm Esslingen 2	8	8	33.0
6	Ssg Fils-Lauter 2	8	7	26.5
7	SF Nabern 1	8	6	31.0
8	SK Wernau 1	8	6	24.0
9	SV Altbach 1	8	5	27.0
10	SF Göppingen 1	8	3	25.0

Kreis Esslingen-Nürtingen

Kreisklasse Es/Nt

Runde 8; Spieltag: 16.03.2014 9:00 Uhr

SC Ostfildern 3 - TSV Grafenberg 1 : 4 : 4; SF Plochingen 2 - TSV/RSK Esslingen 2 : 3 : 5; SV Nürtingen 3 - SV Wendlingen 2 : 3 : 5; SG Filder 1 - SF Deizisau 3 : 4 : 4;

Runde 9; Spieltag: 06.04.2014 9:00 Uhr

SF Deizisau 3 - SV Nürtingen 3 : 7 : 1; SV Wendlingen 2 - SF Plochingen 2 : 4,5 : 3,5; TSV/RSK Esslingen 2 - SC Ostfildern 3 : 5 : 3; TSV Grafenberg 1 - SV Dicker Turm Esslingen 3 : 4 : 4;

Tabelle nach der 9.Runde

Pl.	Mannschaft	Sp.	MP	BP
1	SG Filder 1	8	15	46.5
2	SF Deizisau 3	8	12	39.5
3	SV Dicker Turm Esslingen 3	8	11	35.5
4	TSV Grafenberg 1	8	10	33.0
5	SV Wendlingen 2	8	8	30.5
6	SV Nürtingen 3	8	6	28.0
7	TSV/RSK Esslingen 2	8	4	25.0
8	SC Ostfildern 3	8	4	24.5
9	SF Plochingen 2	8	2	24.5

A-Klasse Es/Nt

Runde 7; Spieltag: 23.03.2014 9:00 Uhr

SV Altbach 2 - SV Dicker Turm Esslingen 4 : 3,5 : 4,5; SV Nürtingen 4 - SF Nabern 2 : 3,5 : 4,5; SG Filder 2 - SC Ostfildern 4 : 3,5 : 2,5;

Tabelle nach der 7.Runde

Pl.	Mannschaft	Sp.	MP	BP
1	SF Nabern 2	6	10	29.0
2	SV Dicker Turm Esslingen 4	6	9	32.0
3	SG Filder 2	6	9	27.0
4	SV Nürtingen 5	6	6	20.5
5	SV Altbach 2	6	4	22.0
6	SV Nürtingen 4	6	4	19.0
7	SC Ostfildern 4	6	0	15.5

B-Klasse Es/Nt

Runde 8; Spieltag: 23.03.2014 9:00 Uhr

TSV/RSK Esslingen 3 - TSV Grafenberg 2 : 3,5 : 2,5; SV Wendlingen 3 - SK Wernau 2 : 5 : 1; SC Ostfildern 5 - SV Nürtingen 6 : 3,5 : 2,5; SF Deizisau 4 - Schach-Kids Bernhausen 1 : 1 : 5; TSG Esslingen 1 - TSV Denkendorf 1 : 1,5 : 4,5;

Pl.	Mannschaft	Sp.	MP	BP
1	TSV Denkendorf 1	8	13	36.5
2	TSG Esslingen 1	8	13	31.5
3	SV Wendlingen 3	8	11	26.5
4	Schach-Kids Bernhausen 1	8	10	26.5
5	TSV Grafenberg 2	8	9	24.5
6	SF Deizisau 4	8	9	22.0
7	TSV/RSK Esslingen 3	8	8	24.5
8	SC Ostfildern 5	8	3	19.5
9	SK Wernau 2	8	3	15.5
10	SV Nürtingen 6	8	1	12.0

Kreis Filstal

Kreisklasse

Runde 6; Spieltag: 16.03.2014 9:00 Uhr

SF Göppingen 3 - SC Kirchheim/Teck 2 : 4 : 4; Ssg Fils-Lauter 3 - TSG Salach 1 : 1,5 : 6,5; SV Faurndau 1 - SV Ebersbach 2 : 5,5 : 2,5;

Runde 7; Spieltag: 06.04.2014 9:00 Uhr

SV Ebersbach 2 - SF Göppingen 4 : 5 : 3; TSG Salach 1 - SV Faurndau 1 : 2,5 : 5,5; SC Kirchheim/Teck 2 - Ssg Fils-Lauter 3 : 5 : 3;

Tabelle nach der 7.Runde

Pl.	Mannschaft	Sp.	MP	BP
1	TSG Salach 1	6	10	32.0
2	SV Faurndau 1	6	10	30.5
3	SC Kirchheim/Teck 2	6	7	25.0
4	SV Ebersbach 2	6	6	23.5

5	SF Göppingen 3	6	5	20.5
6	Ssg Fils-Lauter 3	6	3	18.5
7	SF Göppingen 4	6	1	18.0
8	Ssg Fils-Lauter 4	0	0	0.0

Kreis Reutlingen-Tübingen

Kreisklasse Reutlingen/Tübingen

Runde 8; Spieltag: 16.03.2014 9:00 Uhr

SF Ammerbuch 1 - SF Pfullingen 4 : 6 : 2; SV Reutlingen 3 - Rochade Metzingen 1 : 4 : 4; SF Lichtenstein 1 - SV Pliezhausen 1 : 6,5 : 1,5; SK Bebenhausen 3 - SV Dettingen Erms 1 : 6,5 : 1,5;

Runde 9; Spieltag: 06.04.2014 9:00 Uhr

SV Dettingen Erms 1 - SF Ammerbuch 1 : 4 : 4; SV Pliezhausen 1 - SK Bebenhausen 3 : 1 : 7; Rochade Metzingen 1 - SF Lichtenstein 1 : 2,5 : 5,5; SC Steinlach 2 - SV Reutlingen 3 : 2,5 : 5,5;

Tabelle nach der 9.Runde

Pl.	Mannschaft	Sp.	MP	BP
1	SK Bebenhausen 3	8	15	50.5
2	SV Dettingen Erms 1	8	13	42.5
3	SF Ammerbuch 1	8	11	39.0
4	SF Lichtenstein 1	8	9	35.5
5	SV Reutlingen 3	8	9	34.5
6	Rochade Metzingen 1	8	7	30.0
7	SF Pfullingen 4	8	6	25.5
8	SV Pliezhausen 1	8	2	17.5
9	SC Steinlach 2	8	0	13.0

A-Klasse Reutlingen/Tübingen

Runde 7; Spieltag: 23.03.2014 9:00 Uhr

SV Tübingen 3 - SV Reutlingen 4 : 1 : 7; SF Ammerbuch 2 - SV Dettingen Erms 2 : 1,5 : 6,5; SK Bebenhausen 4 - SG Schönbuch 2 : 1,5 : 6,5; SV Urach 2 - SG KK Hohentübingen 3 : 4,5 : 3,5; SF Springer Rottenburg 2 - SF Pfullingen 5 : 6,5 : 0,5;

Tabelle nach der 7.Runde

Pl.	Mannschaft	Sp.	MP	BP
1	SV Urach 2	7	14	39.5
2	SV Dettingen Erms 2	7	11	33.5
3	SG KK Hohentübingen 3	7	10	34.5
4	SG Schönbuch 2	7	8	31.0
5	SV Reutlingen 4	7	7	32.0
6	SK Bebenhausen 4	7	7	26.0
7	SF Springer Rottenburg 2	7	6	26.5
8	SV Tübingen 3	7	4	18.5
9	SF Ammerbuch 2	7	2	20.5
10	SF Pfullingen 5	7	1	17.0

B-Klasse Reutlingen/Tübingen

Runde 9; Spieltag: 16.03.2014 9:00 Uhr

SV Urach 3 - SC Steinlach 3 : 4 : 4; SV Dettingen Erms 3 - SW Münsingen 1 : 2 : 6; Rochade Metzingen 2 - SG KK Hohentübingen 4 : 3,5 : 4,5;

Runde 10; Spieltag: 30.03.2014 9:00 Uhr

SC Steinlach 3 - Rochade Metzingen 2 : 3 : 5; SG KK Hohentübingen 4 - SV Dettingen Erms 3 : 0 : 8; SW Münsingen 1 - SV Urach 3 : 4,5 : 3,5;

Pl.	Mannschaft	Sp.	MP	BP
1	SG KK Hohentübingen 4	10	16	51.0
2	Rochade Metzingen 2	10	14	46.5
3	SW Münsingen 1	10	14	41.0
4	SV Dettingen Erms 3	10	11	41.0
5	SC Steinlach 3	10	4	33.0
6	SV Urach 3	10	1	23.5

Bezirk Alb-Schwarzwald

1.Vorsitzender: Dr. Axel Birkholz, Lachstr. 52, 78549 Spaichingen, Tel. 07424-9587415, E-Mail*); **2.Vorsitzender:** Georg Söllner, Hesselbergstr.23, 72336 Balingen, 07433-930136; **Bezirkskassier:** Gunter Kaufmann, Balingerstr.89, 78532 Tuttlingen, 07461-164824; **Bezirksspielleiter:** Klaus Fuß, Flandernstr.53, 72458 Albstadt, 0176-24322260; **Stellv. Bezirksspielleiter:** Thomas Schenk, Gammerdingerstr.37/1, 72379 Hechingen, 07471-702833; **Bezirksjugendleiterin:** Monika Hertkorn, Senefelderstr.26, 72336 Balingen, 07433-2799600; **Kaderleiter:** Daniel Müller, Auf dem Schildrain 60, 76532 Tuttlingen, 07461-9650835; **Pressewart:** Harry Pfriender, Beethovenstr.2, 78647 Trossingen, 07425-31174; **Vorsitzender des Schiedsgerichts:** Christian Kinkelin, Bahnhofstr.35, 78532 Tuttlingen, 07461-9115275; **Stellv. Schiedsgericht:** Edgar Eckwert, Oberndorfer Str.23, 78655 Dunningen, 07403-12277; **Ref. für Mitgliederverwaltung:** Holger Schröck, Osterbronnstr. 82, 70565 Stuttgart, Tel.: 0711 2737788, E-Mail*); **Ref. Freizeit- und Breitensport:** Georg Söllner, Hesselbergstr.23, 72336 Balingen, 07433-930136; **Ref. für Damen und Senioren:** Martin Renner, Kettelerstr.6, 72351 Geislingen, 07433-16920; **Ref. für Ausbildung:** Stefan Kuricini, Oberdorfstr.8, 72379 Hechingen; **DWZ-Sachbearbeiter:** Lukas Buschle, Schönenbergstraße 42, 78570 Mühlheim; **Internet-Beauftragte:** Christof Beuter, Göttelfinger Str.27, 72184 Eutingen im Gäu, Tel.07459-1607; **KSL Zollern-Alb:** Stopper Heinrich, Adalbert-Färber-Str.20, 72469 Meßstetten, 07579-1511; **KSL Donau-Neckar:** Harry Pfriender, Beethovenstr.2, 78647 Trossingen, 07425-31174; **KSL Schwarzwald:** Gerd Friedrich, Rosäckerstr.24, 78727 Oberndorf am Neckar-Aistaig, 07423-83157;

Einladung zum Bezirkstag

Hiermit lade ich Sie ganz herzlich ein zum
Bezirkstag des Schachbezirks Alb-Schwarzwald

am Samstag, den 17. Mai 2014 um 14.00 Uhr
im Saal „Altes Landratsamt“ in Balingen
(Schloßstr. direkt neben dem Zollernschloss)

Tagesordnung:
01. Begrüßung
02. Feststellen der Stimmberechtigten
03. Totenehrung
04. Berichte der Funktionäre
05. Bericht der Kassenprüfer
06. Aussprache über die Berichte
07. Entlastung der Vorstandmitglieder
08. Ehrung der Meister
09. Neues aus dem SVW
10. Vorschau auf den großen Verbandstag 2015 in Geislingen
11. Wahl der Delegierten zum großen Verbandstag 2015
12. Bezirksspielbetrieb 2014/15
13. Anträge
14. Verschiedenes

Je 50 angefangene Mitglieder hat ein Verein eine Stimme (Pro Person nur EIN Stimmrecht).
Entscheidend ist die vom Deutschen Schachbund geführte Liste vom 16.5.2014.

Bei Nichtteilnahme eines Vereins am Bezirkstag wird ein Bußgeld in Höhe von 25.- Euro erhoben. (Siehe BGO §6.5 Satz 4).
Anträge zur Bezirksversammlung sind bis zum 3. Mai 2014 per E-Mail an den Bezirksvorsitzenden Dr. Axel Birkholz (Dr.Axel.Birkholz@t-online.de) einzusenden und parallel zur Veröffentlichung an den Bezirks- IT-Beauftragten Christof Beuter (Christof.Beuter@t-online.de) zu senden.
Später eingereichte Anträge werden nicht berücksichtigt.

Ich freue mich auf Ihr Kommen und eine konstruktive Sitzung.

Mit freundlichen Grüßen
Dr. Axel Birkholz
(1. Vorsitzender Schachbezirk Alb/Schwarzwald)

EINLADUNG zur

BEZIRKSDAMENMEISTERSCHAFT 2014

Hallo liebe Schachspielerinnen,
als Damenbezirkswart melde ich mich heute und lade euch alle recht herzlich zur Bezirksdamenmeisterschaft 2014 ein!!!

Der Schachverein Balingen richtet dieses Turnier für Euch aus. Eure Damenbeauftragte(jetzt Damenbeauftragter, da sich keine Frau gemeldet hat) ist seit 2011 nun ein Mann und ich hoffe, dass ihr eure Frau steht und den Männer zeigt, dass auch ihr ein Turnier an einem Sonntag spielen könnt. **Wir (Ich und ihr Frauen) wollen doch mal den Männern zeigen, dass wir (ihr Frauen und ich) auch an einem Sonntag früh aufstehen können und uns kampfbereit im Balinger Zollernschloss treffen.**

Sonntag, den 04. Mai 2014
im Zollernschloss in Balingen (neben der Jugendherberge)

Das Turnier beginnt um 9.00 Uhr.
Meldeschluss ist um 8.30 Uhr.

Teilnahme berechtigt sind alle Damen die aktiv in der Verbandsrunde unseres Bezirks spielberechtigt sind, oder nicht aktive Spielerinnen die ihren Hauptwohnungssitz im Schachbezirk Alb-Schwarzwald haben. Spielerinnen die in einem anderen Bezirk aktiv spielen, können außer Konkurrenz zugelassen werden.

Vereinslose Spielerinnen sind also zu diesem Turnier zugelassen.

Der Spielmodus wird am Turniertag nach Anzahl der Meldungen festgelegt.
Die Bedenkzeit beträgt mindestens 20 Min. pro Partie und Spielerin
Es gelten die Regeln der FIDE sowie die WTO des SVW. Die Startrangliste wird nach den neuesten verfügbaren SWISSCHESS-Daten erstellt.

Die Siegerin erhält den Titel Damen-Bezirksmeisterin des Schachbezirks Alb/Schwarzwald 2014.
Titelverteidigerin ist Yvonne Hapke aus Balingen, die im letzten Jahr als einzige bei den Senioren mitspielte und beachtliche 7 Punkte aus 9 Spielen eroberte und somit zu Recht den Titel Damen-Bezirksmeisterin gewann.

Bei Teilnahme von mindestens drei Damen am Turnier über 55 Jahre wird auch eine Seniorenmeisterin ermittelt. Diese erhält ebenfalls einen Pokal und den Titel „Seniorenmeisterin des Schachbezirkes Alb / Schwarzwald 2014“.

Um dem SV Balingen die Arbeit bei den Vorbereitungen zu diesem Turnier zu erleichtern wird dringend um Voranmeldung bei Sebastian During, 2.Vorsitzender, per email: anmeldung@svbalingen.de bis zum 30. April 2014 gebeten. Anmeldungen können auch an mich gerichtet werden. Kontaktdaten siehe unten.

Ich freue mich sehr darauf, dass ich die schachspielenden Frauen auch einmal persönlich kennen lernen darf.

Also lasst mich nicht im Stich, wir sehen uns in Balingen.

Grüße von
Martin Renner
Seniorenwart
Bezirk Alb/Schwarzwald
Tel. 07433 16920 oder 0160 97269075 oder
E-Mail martinrenner1@gmx.de

PS: da parallel die Senioren-Bezirksmeisterschaften ausgetragen werden, darf ich darauf hinweisen, dass vom Veranstalter Mittagessen, Kaffee und Kuchen, sowie Vesper angeboten werden.

EINLADUNG zur

BEZIRKSSENIORENMEISTERSCHAFT 2014

Liebe Schachseniorinnen und –senioren,
mit diesem Schreiben lade ich Sie recht herzlich zur Bezirksseniorenmeisterschaft 2014 ein. Das Turnier wird vom Schachverein Balingen ausgerichtet, und findet am

Sonntag, den 4. Mai 2014
im Zollernschloss in Balingen

Das Turnier beginnt um 9.00 Uhr.
Meldeschluss ist um 8.30 Uhr.

Teilnahmeberechtigt sind Damen, die im Turnierjahr (01.09. bis 31.08) mindestens das 55. Lebensjahr, und Herren, die im Turnierjahr mindestens das 60. Lebensjahr vollenden. Zusätzlich müssen Sie in der Verbandsrunde unseres Bezirks aktiv spielberechtigt sein, oder nicht aktive Spieler haben ihren Hauptwohnsitz im Schachbezirk Alb-Schwarzwald.

Damen müssen bis zum 31.08.2014 das 55.Lebensjahr, (1958 und älter) und
Herren müssen bis zum 31.08.2014 das 60. Lebensjahr (1953 und älter) vollendet haben.

Vereinslose Spielerinnen und Spieler sind also zu diesem Turnier zugelassen.

Gespielt wird ein Schnellschachturnier mit jeweils 20 Minuten Bedenkzeit pro Spieler und Partie. Das Turnier wird, 9 Runden Schweizer System gespielt. Es gelten die Regeln der FIDE sowie die WTO des SVW. Die Startrangliste wird nach den neuesten verfügbaren SWISSCHESS-Daten erstellt.

Neben der Einzelwertung des Turniers wird es eine Mannschaftswertung geben, wenn mindestens 3 Mannschaften bestehend aus 3 Spielern gemeldet werden. Spielgemeinschaften sind nur zwischen Vereinsspielern (eines Vereins) und vereinslosen Spielern zulässig. Jeder Verein darf beliebig viele Mannschaften melden. Die Mannschaftswertung erfolgt zuerst aufgrund der erspielten Brettpunkte. Bei Punktegleichheit werden die Mannschaftspunkte hinzugezogen.

Der Sieger des Turniers erhält einen Pokal und den Titel „Seniorenmeister des Schachbezirkes Alb / Schwarzwald 2014“. Titelverteidiger ist wiederum Karl-Heinz Müller aus Balingen, der bereits 2012 und 2013 erfolgreich war. Der Zweit- und Drittplatzierte erhält jeweils eine Urkunde.

Bei Teilnahme von mindestens drei Damen am Turnier wird auch eine Seniorenmeisterin ermittelt. Diese erhält ebenfalls einen Pokal und den Titel „Seniorenmeisterin des Schachbezirkes Alb / Schwarzwald 2014“. **Leider konnte dieser Titel in den vergangenen Jahren nicht vergeben werden, mangels Teilnahme. Ich hoffe, dass in diesem Jahr mindestens 3 Seniorinnen den Weg nach Balingen finden.**

Der Sieger der Mannschaftswertung erhält ebenfalls eine Urkunde. Titelverteidiger ist der SV Rottweil.

Um dem SV Balingen die Arbeit bei den Vorbereitungen zu diesem Turnier zu erleichtern wird dringend um Voranmeldung bei Sebastian During, 2.Vorsitzender, per E-Mail: anmeldung@svbalingen.de bis zum 30. April 2014 gebeten. Anmeldungen können auch an mich gerichtet werden. Kontaktdaten siehe unten.

Mit freundlichen Grüßen
Martin Renner
Seniorenwart

Bezirk Alb/Schwarzwald
Tel. 07433 16920 oder 0160 97269075 oder
E-Mail martinrenner1@gmx.de

PS: da parallel die Damen-Bezirksmeisterschaften ausgetragen werden, darf ich darauf hinweisen, dass vom Veranstalter Mittagessen, Kaffee und Kuchen, sowie Vesper angeboten werden.

Viererpokal Alb/Schwarzwald

Runde 4; Spieltag: 06.04.2014 10:00 Uhr

SK Horb 1 - SC Rangendingen 1 : 1,5 : 2,5;

Landesliga Alb/Schwarzwald

Runde 7; Spieltag: 29.03.2014 17:30 Uhr

SV Trossingen 1 - SG Schramberg-Lauterbach 1 : 3,5 : 4,5
Rothfuß, Oliver - Fichter, Fabian:½:½; Pfriender, Harry - Braun, Rainer:0:1; Birkholz, Axel - Fichter, Michael:½:½; Vogler, Armin - Eschle, Hubert:0:1; Messner, Werner - Gaus, Frank:0:1; Petroschka, Bernd - Klimas, Christof:½:½; Mayer, Alexander - Wistuba, Martin:1:0; Welte, Martin - Kaltenbach, Volker:1:0;
SK Horb 1 - SC Bisingen-Steinhofen 1 : 3 : 5
Goldinger, Peter - Hollstein, Fabian:0:1; Schroth, Georg - Hollstein, Markus:1:0; Melzer, Marcel - Sauter, Stefan:½:½; Beuter, Christof - Sauter, Paul:0:1; Steiglechner, Julius - Hapke, Ralf:½:½; Buhlmann, Werner - Ott, Frank:½:½; Melzer, Reinhold - Lörch, Ulrich:½:½; Saile, Wolfram - Siegel, Josef:0:1;
SR Spaichingen 1 - SG Turm Albstadt 1 : 4,5 : 3,5
Zepf, Axel - Liebhart, Marcel:0:1; Grimm, Richard - Fuß, Klaus:0:1; Röttinger, Eugen - Jovalekic, Aleksandar:1:0; Eckhardt, Siegfried - Sinz, Carsten:1:0; Ringwald, Thomas - Schönegg, Rolf:0:1; Karg, Oliver - Brenner, Frank:1:0; Kemmler, Christoph - Ehrlich, Benjamin:1:0; Zimmermann, Armin - Friedrich, Johannes:½:½;
SC Rangendingen 1 - SR Heuberg-Gosheim 1 : 4 : 4
Gorgs, Alfred - Speck, Andreas:+:-; Schwenk, Andreas - Narr, Matthias:1:0; Huber, Martin - Weber, Lothar:1:0; Baumann, Frank - Stehle, Ottmar:0:1; Lipp, Hans-Peter - Hengstler, Georg:½:½; Muysers, Hendrik - Narr, Franz:0:1; Birkle, Josef - Fischer, Stefan:½:½; Dieringer, Friedrich - Mayer, Eduard:0:1;
SG Donautal Tuttlingen 1 - SF Dornstetten-Pfalzgrafenweiler 1 : 4,5 : 3,5
Günter, Alexander - Föll, Thomas:1:0; Buschle, Lukas - Klaiß, Thomas:½:½; Marquardt, Patrick - Frei, Peter:1:0; Kinkelin, Christian - Mannheimer, Hans-Martin:0:1; Bader, Werner - Blum, Ferdinand:1:0; Kaufmann, Gunther - Jetter, Karlheinz:½:½; Mumper, Julian - Bihorac, Edis:0:1; Riewe, Jürgen - Morlock, Waltraud:½:½;

Tabelle nach der 7.Runde

Pl.	Mannschaft	Sp.	MP	BP
1	SC Bisingen-Steinhofen 1	7	11	30.0
2	SF Dornstetten-Pfalzgrafenweiler 1	7	10	33.5
3	SR Spaichingen 1	7	10	29.5
4	SC Rangendingen 1	7	8	30.5
5	SG Donautal Tuttlingen 1	7	7	27.5
6	SR Heuberg-Gosheim 1	7	6	26.0
7	SG Schramberg-Lauterbach 1	7	5	27.5
8	SG Turm Albstadt 1	7	5	23.5
9	SV Trossingen 1	7	4	26.5
10	SK Horb 1	7	4	25.5

Kreisklasse Alb/Schwarzwald

Runde 7; Spieltag: 15.03.2014 17:30 Uhr

SV Schömberg 1 - SF Burladingen 1 : 4,5 : 3,5; SF Geislingen 1 - SK Horb 2 : 3,5 : 4,5; SG Donautal Tuttlingen 3 - SV Trossingen 2 : 4 : 4; SC Heinstetten 1 - SR Spaichingen 2 : 3,5 : 4,5; SF Dornstetten-Pfalzgrafenweiler 2 - SC Rangendingen 2 : 8 : 0;

Runde 8; Spieltag: 05.04.2014 17:30 Uhr

SF Burladingen 1 - SC Rangendingen 2 : 4 : 4; SR Spaichingen 2 - SF Dornstetten-Pfalzgrafenweiler 2 : 4 : 4; SV Trossingen 2 - SC Heinstetten 1 : 5 : 3; SK Horb 2 - SG Donautal Tuttlingen 3 : 5 : 3; SV Schömberg 1 - SF Geislingen 1 : 4 : 4;

Pl.	Mannschaft	Sp.	MP	BP
1	SV Schömberg 1	8	12	36.5
2	SK Horb 2	8	10	34.0
3	SC Heinstetten 1	8	9	33.5
4	SF Geislingen 1	8	9	33.5
5	SG Donautal Tuttlingen 3	8	8	32.5
6	SF Dornstetten-Pfalzgrafenweiler 2	8	7	34.0
7	SF Burladingen 1	8	7	32.0
8	SR Spaichingen 2	8	7	30.5
9	SV Trossingen 2	8	6	28.5
10	SC Rangendingen 2	8	5	25.0

A-Klasse AS Nord

Runde 7; Spieltag: 22.03.2014 17:30 Uhr

SV Rottweil 2 - SF Geislingen 2 : 4 : 4; SV Stockenhausen-Frommern 2 - SG Turm Albstadt 2 : 3,5 : 4,5; SV Winterlingen 2 - SC Klosterreichenbach 1 : 3 : 5; SC Bisingen-Steinhofen 3 - SV Balingen 5 : 5 : 3;

Pl.	Mannschaft	Sp.	MP	BP
1	SV Rottweil 2	7	12	32.0
2	SG Dotternhausen 1	6	10	30.5
3	SG Turm Albstadt 2	6	7	24.5
4	SV Stockenhausen-Frommern 2	6	6	25.5
5	SC Klosterreichenbach 1	6	6	24.5
6	SC Bisingen-Steinhofen 3	6	5	23.5
7	SF Geislingen 2	6	5	23.0
8	SV Balingen 5	7	4	25.5
9	SV Winterlingen 2	6	1	15.0

A-Klasse AS Süd

Runde 7; Spieltag: 22.03.2014 17:30 Uhr

SR Spaichingen 4 - SC Nusplingen 2 : 2,5 : 5,5; SR Spaichingen 3 - SG Donautal Tuttlingen 4 : 2,5 : 5,5; SG Schramberg-Lauterbach 2 - SV KJ Schwenningen 1 : 8 : 0; SV Balingen 4 - SC Möhringen 1 : 3,5 : 4,5;

Pl.	Mannschaft	Sp.	MP	BP
1	SC Möhringen 1	7	14	40.5
2	SV Balingen 4	6	10	35.0
3	SG Donautal Tuttlingen 4	6	8	24.0
4	SR Heuberg-Gosheim 2	6	6	27.0
5	SV KJ Schwenningen 1	6	6	24.0
6	SR Spaichingen 3	6	4	24.0
7	SG Schramberg-Lauterbach 2	6	3	18.0
8	SC Nusplingen 2	6	3	13.5
9	SR Spaichingen 4	7	2	16.0

B-Klasse AS Süd

Runde 7; Spieltag: 05.04.2014 17:30 Uhr

SV Balingen 9 - SR Heuberg-Gosheim 3 : 3 : 2; SV Balingen 7 - SC Rangendingen 3 : 3 : 3; SC Heinstetten 2 - SG Dotternhausen 2 : 3 : 3; SV Rottweil 3 - SV Trossingen 3 : 2 : 4;

Pl.	Mannschaft	Sp.	MP	BP
1	SG Dotternhausen 2	7	12	33.0
2	SC Heinstetten 2	7	10	26.0
3	SV Rottweil 3	7	10	23.5
4	SV Trossingen 3	7	9	24.5
5	SV Balingen 9	7	7	19.0
6	SV Balingen 7	7	5	17.5
7	SC Rangendingen 3	7	2	12.0
8	SR Heuberg-Gosheim 3	7	1	10.5

B-Klasse AS Nord

Runde 7; Spieltag: 05.04.2014 17:30 Uhr

SV Stockenhausen-Frommern 3 - SF Dornstetten-Pfalzgrafenweiler 3 : 5,5 : 0,5; SF Geislingen 3 - SK Horb 3 : 3 : 3; SC Hechingen 2 - SV Balingen 6 : 1,5 : 4,5; SV Balingen 8 - SF Dornstetten-Pfalzgrafenweiler 4 : 5,5 : 0,5;

Pl.	Mannschaft	Sp.	MP	BP
1	SV Stockenhausen-Frommern 3	7	14	30.0
2	SF Geislingen 3	7	10	23.5
3	SV Balingen 6	7	9	25.0
4	SV Balingen 8	7	7	23.0
5	SF Dornstetten-Pfalzgrafenweiler 3	7	6	19.5
6	SK Horb 3	7	4	16.5
7	SF Dornstetten-Pfalzgrafenweiler 4	7	4	16.0
8	SC Hechingen 2	7	2	14.5

Bezirk Oberschwaben

Bezirksleiter, DWZ-Referent, Referent für Mitgliederverwaltung: Werner Dangelmayer, Friedrich-Adler-Str. 5, 88471 Laupheim, Tel.: 07392-9672504, E-Mail*); **stellv. Bezirksleiter:** Norbert Kelemen, Hintere Gasse 15, 73340 Amstetten, 07336-8482, Fax: 07336-920121, E-Mail*); **Schriftführer:** Xaver Fichtl, Holdereggenstr. 40, 88131 Lindau, 08382-23638, Mail: fichtl-lindau@t-online.de; **Schatzmeister:** Matthias Frank, Bregenzerstr. 21, 89079 Ulm, 0731 9387185, E-Mail*); **Bezirksspielleiter:** Thomas Hartmann, Lehrer Str. 11, 89081 Ulm, 0731-1436772, E-Mail*); **Spielleiter Bezirk Nord:** Staffelleiter, Reinhard Nuber, Alpenstr. 20, 89075 Ulm, 0731-67008, E-Mail*); **Spielleiter Bezirk Süd:** Marina Heil, Frisonistr. 4, 88250 Weingarten, 0751-5576757, E-Mail*); **Webmaster:** Frank Oberndörfer, Bauernjörgstraße 11, 88289 Waldburg, 07529 431336, E-Mail*); **Bezirksjugendleiter:** Marc Kreuzahler, Graf-Zeppelin-Str. 13, 88074 Meckenbeuren, 07542 21577, E-Mail*); **Senioren-Ref.:** Tilo Balzer, Kaltenbergerstr. 99, 88069 Tettnang, 07542-4545, E-Mail*); **Ausbildungs-Ref.:** unbesetzt **Frauen-Ref.:** Ute Jusciak, Bazienstraße 18, 88131 Lindau, 08382 942043, E-Mail*); **Schulschach-Ref.:** unbesetzt **1.Vorsitzender Schiedsgericht:** Albrecht Weidel, Gespinstmarkt 33, 88212 Ravensburg, 0751 23382, E-Mail*); **2.Vorsitzender Schiedsgerich:** Falco Nogatz, Römerstr. 17 A, 89077 Ulm, 0152 02746928, E-Mail*); **Kassenprüfer:** Fritz Gatzke, Hermann-Köhl-Str. 25, 89231 Neu-Ulm, 0731 9807677, E-Mail*); **Kassenprüfer:** Hans Vöhringer, Kapuzinerweg 12, 89150 Laichingen, 07333 7228, E-Mail*);
Konto: Volksbank Ulm-Biberach, Kto-Nr. 171076001, (BLZ 630 901 00)
*
(E-Mail*=vorname.nachname@svw.info)

Einladung zum

Bezirkstag Oberschwaben 2014

An alle Vereine im Bezirk Oberschwaben

Sehr geehrte Damen und Herren, liebe Schachfreunde,
zum ordentlichen Bezirkstag des Schachbezirks Oberschwaben am
Freitag, den **09. Mai 2014** um **19.00 Uhr**
im **Gasthaus „Hirsch“** in **Zollenreute**
ergeht herzliche Einladung.
Laut § 4.5 der Geschäftsordnung des Schachbezirks Oberschwaben ist das Erscheinen eines Vertreters jeden Vereins Pflicht, auch Gäste sind willkommen.
Jeder Verein und jedes Mitglied des erweiterten Vorstands hat eine Stimme, Mehrfach-stimmrecht ist nicht möglich.

Tagesordnung
TOP Thema
1. Begrüßung, Feststellung der Anwesenden und der Stimmbe rechtigten
2. Totengedenken
3. Bericht der Bezirksleitung, Kassier, Jugendleiter, Spielleiter
4. Verabschiedung der Jugendspielordnung
5. Berichte aus dem erweiterten Vorstand und der Kassenprüfer
6. Aussprache zu den Berichten
7. Entlastung der Bezirksleitung und der Kassenprüfer
8. Ehrungen
9. Neues aus dem SVW
10. Anträge
11. Sonstiges

Bitte teilen Sie mir Ihre verstorbenen Mitglieder des letzten Jahres mit. Anträge müssen schriftlich bis zum 24. April bei mir eingehen, damit sie noch als Tischvorlage aufbereitet werden können.

Der Bezirksvorstand Oberschwaben bittet um vollständige Teilnahme.
Wie Sie aus der Tagesordnung ersehen können soll unter TOP 4 eine Jugendspielordnung verabschiedet werden, insbesondere die Vereins-Jugendleiter werden gebeten sich mit der im Anhang befindlichen Jugendspielordnung zu befassen und Ihrem am Bezirkstag teilnehmenden Vereinsvertreter die Verabschiedung zu empfehlen.

Allerhöchste Zeit wäre wenn Sie jetzt noch einen verdienten Spieler oder Vereinsfunktionär zu einer Ehrung vorschlagen möchten.
Unter: http://www.svw.info/service/download-formulare auf der SVW-Homepage können Sie einen Ehrungsantrag ausfüllen und ausdrucken und (auch per Mail) an die Bezirksleitung schicken.

Für folgende zurzeit im Bezirk nicht besetzte Funktionen werden noch Referenten gesucht: Schulschachreferent, Ausbildungsreferent, Breitenschachreferent. Falls Sie sich zutrauen eines dieser Ämter bis zur Wahl am Bezirkstag 2015 kommissarisch zu betreuen, oder überhaupt gerne im erweiterten Bezirksvorstand mitzuarbeiten können Sie sich gerne bei mir oder einem meiner Vorstandskollegen melden.

Werner Dangelmayer
Schachbezirk Oberschwaben
Bezirksleiter

Jugendturnierserie 2013/2014 Oberschwaben Süd

Völkerverständigung auf höchstem Niveau
Nachdem Turnierleiter und Kreisjugendleiter Oberschwaben Süd, Martin Zebandt (SC Weiler) im September 2013 noch auf der Suche nach dem fünften Austragungsort für die Jugendturnierserie 2013 / 2014 war, erklärte sich Helene Mira vom SK Bregenz/Österreich freundlicherweise bereit, die Kinder und Jugendlichen für einen Tag bei sich, in ihrer Schachwerkstatt aufzunehmen.

Sieger der Gruppe A Lindau Foto : Anita Rasch

Vermutlich nicht zuletzt deswegen gaben sich 13 Teilnehmer aus den Vorarlberger Vereinen Bregenz, Frastanz, Dornbirn, Hohenems und Wolfurt ein Stelldichein, um ihre Kräfte im königlichen Spiel mit den Spielern aus den Oberschwäbischen Vereinen Weiler, Leutkirch, Lindau, Wetzisreute, Weingarten, Riedlingen, Obersulmetingen, Markdorf, Tettnang, Ravensburg, Jedesheim und Friedrichshafen zu messen.

Sieger der Gruppe B Lindau Foto : Anita Rasch

Die vier weiteren Austragungsorte, neben Bregenz, waren Wangen, Tettnang, Wetzisreute und Lindau. Hierfür, stellvertretend für alle Helfer, ein Dank an die Vereinsvorsitzenden Helene Mira, Ute Jusciak, Thomas Heyer, Marc Kreuzahler und Xaver Fichtl.

An den fünf Turniertagen erspielten sich insgesamt 68 Spielerinnen und Spieler aus 17 Vereinen in insgesamt 1302 Partien in der Gesamtwertung 1453 Punkte und es gilt zu hoffen, dass die eine oder andere Partie der Grundstein für eine erfolgreiche Schachkarriere, oder die Grundlage für eine Deutsch-Österreichische Schach – Freundschaft sein wird.

Preisverleihung in Bregenz

Am letzten Spieltag in Lindau konnte Turnierleiter Martin Zebandt 68 Urkunden und 35 Pokale an die stolzen Sieger überreichen.

An dieser Stelle ein herzlicher Dank an den Schachbezirk Oberschwaben und an die Eltern, Betreuer und Vereinsvorsitzenden, die diese zahlreichen Preise durch Zuschüsse und Spenden erst ermöglicht haben.

Jugendturnierserie 2013 / 2014 Oberschwaben Süd

Gesamtauswertung Gruppe A

					WG	TT	BR	WE	LI	Str.	Ges.
A	1	U 18 m	Reif Gerold	SV Friedrichshafen	11	11	11	11	11	11	44
A	2	U 18 m	Ahmadi Milad	SK Frastanz	0	0	9	9	9	0	27
A	1	U 14 m	Omert Oliver	SC Lindau	9	9	11	0	9	0	38
A	2	U 14 m	Zebandt Manuel	SV Jedesheim	7	0	6	9	11	0	33
A	3	U 14 m	Feßler Jakob	SC Weiler	11	5	7	5	4	4	28
A	4	U 14 m	Leser Stefan	SV Weingarten	0	11	9	5	0	0	25
A	5	U 14 m	Kraft Julian	SV Weingarten	0	2	4	7	5	0	18
A	6	U 14 m	Rothermel Alexander	SK Leutkirch	5	4	3	3	3	3	15
A	7	U 14 m	Reif Richard	SV Friedrichshafen	4	1	2	2	7	1	15
A	8	U 14 m	Piskaykin Bogdan	SV Friedrichshafen	0	0	13	0	0	0	13
A	9	U 14 m	Ecker Moritz	SF Riedlingen	0	0	0	11	1	0	12
A	10	U 14 m	Freitag Vittorio	SC Lindau	0	3	5	0	2	0	10
A	11	U 14 m	Steinfurth Paul	SF Wetzisreute	0	7	0	0	0	0	7
A	12	U 14 m	Wagner Maximilian	SC Wolfurt	0	0	1	0	0	0	1
A	1	U 14 w	Reif Karla	SV Friedrichshafen	11	9	9	11	11	9	42
A	2	U 14 w	Leser Katrin	SV Weingarten	0	11	11	9	0	0	31
A	1	U08 m	Wagner Leopold	SC Wolfurt	0	0	11	0	0	0	11

Martin Zebandt
Kreisjugendleiter Oberschwaben Süd

Oberschwäbische Schach-Einzelmeisterschaft Mengen
29.05. – 01.06.2014

Ort Bürgerhaus Ennetach, Mühlstraße, 88512 Mengen-Ennetach

Modus 7 Runden CH-System, 2 Std./40 Züge + 30 Min. für den Rest der Partie

A-Gruppe 24 Teilnehmer

B-Gruppe Offen für alle Mitglieder mit Spielgenehmigung für einen Verein im Schachbezirk Oberschwaben

Anmeldung

A-Gruppe Teilnahmebestätigung für qualifizierte Spieler sowie Freiplatzanträge bis 10.05.2014 an den Bezirksspielleiter

B-Gruppe Voranmeldung direkt beim Veranstalter, sonst bis spätestens 9.00 Uhr am Turniertag

Startgeld 10 Euro bei Voranmeldung und Überweisung bis 22.05.2014
15 Euro bei Turnierbeginn
5 Euro für Jugendliche unter 18 Jahren

Überweisung Schachfreunde Mengen
Volksbank Bad Saulgau
IBAN: DE80650930200404075002
BIC:GENODES1SLG

Preise

A-Gruppe Pokale für Platz 1 bis 3
Platz 1 und 2 qualifizieren sich für die Württembergische Einzelmeisterschaft 2014

B-Gruppe Pokale für Platz 1 bis 3
Platz 1 bis 6 qualifizieren sich für die A-Gruppe der OSEM 2015
Pokale für die beste Dame, den besten Senior und den besten Jugendlichen

Zeitplan

Do 29.05.	9.30 Uhr: Begrüßung	
	10.00 Uhr: 1. Runde	16.00 Uhr: 2. Runde
Fr 30.05.	9.00 Uhr: 3. Runde	15.00 Uhr: 4. Runde
Sa 31.05.	9.00 Uhr: 5. Runde	15.00 Uhr: 6. Runde
So 01.06.	9.00 Uhr: 6. Runde	14.30 Uhr: Siegerehrung

Info Helmut Baur, Tel. 07572 1752

Anmeldung Dominik Schuler,
E-Mail: dodo.schuler@yahoo.de

Landesliga Oberschwaben

Runde 8; Spieltag: 30.03.2014 9:00 Uhr

SF Mengen 1 - TSV Langenau 1 : 3 : 5

Baur, Frank - Hahnewald, Peter:+:-; Härle, Rudolf - Schlais, Harald:1:0; Wiebusch, Marc - Wutzke, Roland:0:1; Wernard, Dieter - Hörsch, Heiner:0:1; Schuler, Dominik - Herz, Thomas:0:1; Leser, Alfred - Birzele, Albrecht:½:½; Geiger, Joachim - Beck, Rudolf:½:½; Schedel, Christoph - Geutner, Steffen:0:1;

Post-SV Ulm 2 - SV Friedrichshafen 1 : 4 : 4

Habel, Christof - Heilinger, Dietmar:+:-; Over, Klaus - Russ, Dietmar-Holger:0:1; Schallenmüller, Wolf-Ulrich - Zeller, Roman:1:0; Tjo, Valeri - Schnorrberger, Reiner:1:0; Kucinski, Igor - Kalker, Peter:0:1; Stefaniuc, Alexander - Dangelmayer, Frank:½:½; Fix, Gerald - Nold, Markus:0:1; Herrschaft, Michael - Strehlau, Helmut:½:½;

SF Ravensburg 1 - TSV Langenau 2 : 5 : 3

Barthelmann, Benno - Schneider, Bruno:½:½; Ringelsiep, Jochen - Erler, Thomas:½:½; Abt, Andreas - Hörsch, Florian:1:0; Lippmann, Hans-Georg - Stork, Simon:½:½; Schotten, Karl - Mose, Goswin:½:½; Lewandowski, Tadeus - Lachmayer, Manfred:1:0; Köhler, Rolf - Wagner, Reiner:0:1; Kaupp, Stefan - Grosse, Manfred:1:0;

SC Weiße Dame Ulm 2 - SC Tettnang 1 : 4 : 4
Hartmann, Thomas - Längl, Jürgen:0:1; Bitter, Frank - Oberndörfer, Frank:1:0; Sturm, Bernhard - Benkö, Florian:½:½; Veit, Walter - Krämer, Markus:½:½; Bühler, Jürgen - Kreuzahler, Marc:1:0; Baur, Norbert - Kaiser, Marius:½:½; Lepschi, Albert - Sterk, Jonas:½:½; Mierzwa, Robert - Gräber, Gero:0:1;
TG Biberach 2 - SC Weiler im Allgäu 1 : 2 : 6
Hoops, Christian - Hasenohr, Benedict:0:1; Vetter, Robert - Srba, Milan:0:1; Zessin, Frank - Hosticka, Frantisek:0:1; Haberbosch, Herbert - Wunder, Niklas:0:1; Rothmund, Joachim - Wagner, Manfred:0:1; Sander, Lucia - Wunder, Fabian:½:½; Heiler, Karl - Pfanner, Tobias:½:½; Winter, Richard - Sutter, Erhard:1:0;

Tabelle nach der 8.Runde

Pl.	Mannschaft	Sp.	MP	BP
1	TSV Langenau 1	8	16	43.0
2	SC Weiler im Allgäu 1	8	13	45.5
3	SC Weiße Dame Ulm 2	8	10	34.5
4	SV Friedrichshafen 1	8	7	31.5
5	SC Tettnang 1	8	7	28.5
6	SF Ravensburg 1	8	7	27.5
7	Post-SV Ulm 2	8	6	30.0
8	TSV Langenau 2	8	5	28.0
9	SF Mengen 1	8	5	26.0
10	TG Biberach 2	8	4	25.5

Kreis Nord

Bezirksliga OS Nord

Runde 8; Spieltag: 23.03.2014 9:00 Uhr
SF Blaustein 1 - SC Laupheim 1 : 2,5 : 4,5; TSV Neu-Ulm 1 - SV Jedesheim 2 : 3 : 5; SC Weiße Dame Ulm 3 - SF Vöhringen 1 : 5 : 3; SC Weiße Dame Ulm 4 - SC Obersulmetingen 1 : 3,5 : 4,5;

Tabelle nach der 8.Runde

Pl.	Mannschaft	Sp.	MP	BP
1	SC Weiße Dame Ulm 3	7	14	39.5
2	SC Obersulmetingen 1	7	11	33.5
3	SV Jedesheim 2	7	10	33.0
4	SF Vöhringen 1	7	8	31.0
5	SF Blaustein 1	7	7	25.0
6	TSV Neu-Ulm 1	7	4	25.0
7	TSV Laichingen 1	7	4	23.5
8	SC Laupheim 1	7	4	21.0
9	SC Weiße Dame Ulm 4	8	2	22.5

Kreisliga OS Nord

Runde 6; Spieltag: 16.03.2014 9:00 Uhr
SC Obersulmetingen 2 - TSV Berghülen 1 : 3,5 : 4,5; SV Jedesheim 3 - SV Thalfingen 1 : 3,5 : 4,5; TSG Ehingen 1 - SV Steinhausen 1 : 4 : 4; TSV Langenau 3 - TG Biberach 3 : 4 : 4;

Runde 7; Spieltag: 06.04.2014 9:00 Uhr
TSV Berghülen 1 - TSV Langenau 3 : 3 : 5; TG Biberach 3 - TSG Ehingen 1 : 5 : 3; SV Steinhausen 1 - SV Jedesheim 3 : 4 : 4; SV Thalfingen 1 - SC Obersulmetingen 2 : 2,5 : 5,5;

Tabelle nach der 7.Runde

Pl.	Mannschaft	Sp.	MP	BP
1	TSV Langenau 3	7	9	32.0
2	TG Biberach 3	7	8	30.5
3	SC Obersulmetingen 2	7	7	29.0
4	TSV Berghülen 1	7	7	27.5
5	SV Jedesheim 3	7	7	27.0
6	SV Thalfingen 1	7	7	26.0
7	TSG Ehingen 1	7	6	28.5
8	SV Steinhausen 1	7	5	23.5

A-Klasse OS-Nord

Runde 7; Spieltag: 30.03.2014 9:00 Uhr
SF Riedlingen 1 - SC Obersulmetingen 3 : 6,5 : 1,5; SC Laupheim 2 - TSV Berghülen 2 : 5,5 : 2,5; TV Wiblingen 1 - SC Laupheim 3 : 5,5 : 2,5; SC Weiße Dame Ulm 5 - SV Jedesheim 4 : 8 : 0;

Tabelle nach der 7.Runde

Pl.	Mannschaft	Sp.	MP	BP
1	SC Laupheim 2	7	14	43.0
2	SF Riedlingen 1	7	10	36.0
3	SC Weiße Dame Ulm 5	7	9	35.0
4	SV Jedesheim 4	7	8	22.5
5	TV Wiblingen 1	7	7	29.5
6	TSV Berghülen 2	7	4	24.0
7	SC Laupheim 3	7	4	23.0
8	SC Obersulmetingen 3	7	0	11.0

B-Klasse OS-Nord

Runde 6; Spieltag: 16.03.2014 9:00 Uhr
SF Vöhringen 2 - TSV Berghülen 3 : 5 : 3; SV Jedesheim 5 - TSV Seissen 1 : 3 : 5; SC Weiße Dame Ulm 6 - TSV Laichingen 2 : 3 : 4;

Runde 7; Spieltag: 06.04.2014 9:00 Uhr
TSV Laichingen 2 - SV Jedesheim 5 : 4,5 : 3,5; TSV Seissen 1 - SF Vöhringen 2 : 5 : 3; TSV Berghülen 3 - TSV Reute 1 : 4 : 4;

Pl.	Mannschaft	Sp.	MP	BP
1	TSV Seissen 1	6	8	26.0
2	TSV Laichingen 2	6	8	23.5
3	SF Vöhringen 2	6	7	28.0
4	SC Weiße Dame Ulm 6	6	6	23.0
5	TSV Berghülen 3	6	5	22.5
6	TSV Reute 1	6	5	21.5
7	SV Jedesheim 5	6	3	21.5

E-Klasse OS Nord Staffel 2

Runde 5; Spieltag: 23.03.2014 10:00 Uhr
TV Wiblingen 2 - SV Jedesheim 6 : 2 : 2; SF Vöhringen 3 - TSV Laichingen 3 : 2 : 2;

Pl.	Mannschaft	Sp.	MP	BP
1	SF Vöhringen 3	4	6	9.5
2	SC Weiße Dame Ulm 7	4	5	9.5
3	SV Jedesheim 6	4	5	8.0
4	TSV Laichingen 3	4	3	8.0
5	TV Wiblingen 2	4	1	4.0
6	SC Laupheim 4	0	0	0.0

E-Klasse OS Nord Staffel 1

Runde 5; Spieltag: 23.03.2014 10:00 Uhr
SF Ertingen 4 - SF Riedlingen 4 : 2,5 : 1,5; SF Ertingen 3 - SV Thalfingen 3 : 0 : 4; TSV Neu-Ulm 3 - SF Riedlingen 3 : 3 : 1;

Pl.	Mannschaft	Sp.	MP	BP
1	TSV Neu-Ulm 3	5	10	17.0
2	SV Thalfingen 3	5	6	13.0
3	SF Riedlingen 3	5	6	10.0
4	SF Ertingen 3	5	5	8.0
5	SF Ertingen 4	5	2	4.5
6	SF Riedlingen 4	5	1	6.5

Kreis Süd

Bezirksliga OS Süd

Runde 6; Spieltag: 23.03.2014 9:00 Uhr
SC Tettnang 2 - SC Wangen 1 : 4 : 4; SF Mengen 2 - SV Weingarten 1 : 3 : 5; SC Lindau 1 - SV Friedrichshafen 2 : 4 : 4; SK Leutkirch 1 - SF Wetzisreute 1 : 4,5 : 3,5;

Tabelle nach der 6.Runde

Pl.	Mannschaft	Sp.	MP	BP
1	SC Lindau 1	6	11	37.5
2	SF Wetzisreute 1	6	10	32.0
3	SK Leutkirch 1	6	10	30.0
4	SV Friedrichshafen 2	6	6	22.5
5	SV Weingarten 1	6	4	19.0
6	SF Mengen 2	6	4	16.0
7	SC Wangen 1	6	2	19.5
8	SC Tettnang 2	6	1	15.5

Kreisliga OS Süd

Runde 6; Spieltag: 16.03.2014 9:00 Uhr

SF Wetzisreute 2 - SC Lindau 2 : 2 : 6; SV Weingarten 2 - SC Weiler im Allgäu 2 : 4 : 4; SV Friedrichshafen 3 - SK Markdorf 2 : 6,5 : 1,5;

Runde 7; Spieltag: 06.04.2014 9:00 Uhr

SF Ravensburg 2 - SV Friedrichshafen 3 : 2 : 6; SK Markdorf 2 - SV Weingarten 2 : 2 : 6; SC Weiler im Allgäu 2 - SF Wetzisreute 2 : 1,5 : 6,5;

Tabelle nach der 7.Runde

Pl.	Mannschaft	Sp.	MP	BP
1	SV Friedrichshafen 3	6	11	34.5
2	SC Lindau 2	6	11	33.0
3	SV Weingarten 2	6	6	22.5
4	SF Ravensburg 2	6	4	21.0
5	SK Markdorf 2	6	4	19.5
6	SF Wetzisreute 2	6	3	20.5
7	SC Weiler im Allgäu 2	6	3	17.0
8	SC Bad Saulgau 1	0	0	0.0

B-Klasse OS Süd

Runde 6; Spieltag: 30.03.2014 9:00 Uhr

SF Wetzisreute 3 - SK Leutkirch 2 : 4,5 : 1,5; SV Weingarten 3 - SF Ertingen 2 : 6 : 0;

Tabelle nach der 6.Runde

Pl.	Mannschaft	Sp.	MP	BP
1	SF Wetzisreute 3	6	12	25.5
2	SV Weingarten 3	6	8	23.5
3	SK Leutkirch 2	6	4	17.5
4	SF Ertingen 2	6	0	5.5

Bezirk Ostalb

Bezirksvorsitzender: Alexander Ziegler, Birkenstraße 1, 73565 Spraitbach, Tel.: 0171-7906524, E-Mail*); **Bezirksspielleiter**: Martin Egle, Sauerbruchstrasse 19, 73432 Unterkochen, Tel.: 07361-89326 od. 0176-22130324, E-Mail*); **Bezirksturnierleiter**, **DWZ-Beauftragter**: Dietmar Siegert, Schlehenweg 11, 89555 Steinheim, Tel. 07329-5691, E-Mail*); **Ref. für Mitgliederverwaltung:** Werner Dangelmayer, Friedrich-Adler-Str. 5, 88471 Laupheim, Tel.: 07392-9672504, E-Mail*); **Schatzmeister**: Alexander Adler, Mühlstr. 24, 73630 Remshalden, Tel.: 07151-1693888, E-Mail*); **Schriftführer**: Thomas Häußler, Schlehenhalde 16, 89537 Giengen, Tel.: 07322-6662, E-Mail*); **1. Vorsitzender Schiedsgericht:** Klaus Abele, Silcherstr. 75, 73614 Schorndorf, Tel.: 07181-2086157, E-Mail*); **Breitensport-Referent**: Roland Mayer, Gartenstr. 12, 89168 Niederstotzingen, 07325-919315, E-Mail*); **Stützpunktleiter**: Ulrich Kinzler, An der Schießmauer 45, 89359 Kötz, Tel.: 08221-2068236, Mob.: 0172-7564499, E-Mail*); **1. Jugend-Referent:** Rainer Geißinger, Sperberweg 64, 73434 Aalen, Tel.: 07361-44860, E-Mail*); **Jugendsprecher**: Kevin Walter, Hohe Wart Str. 7, 89542 Herbrechtingen, Tel.: 0171-5416601;

Kreisvorsitzende:
Schachkreis Gmünd: Alexander Ziegler: info@evolution-events.net; **Schachkreis Aalen:** Dietmar Beier, E-Mail*); **Schachkreis HDH:** Thomas Häussler, thomas-haeussler@web.de
Kreisspielleiter:
Schachkreis Gmünd: Dirk König, djking@t-online.de; **Schachkreis Aalen:** Gerald Marek, E-Mail*) ; **Schachkreis HDH:** Dietmar Siegert, dietmar.siegert@t-online.de

E-Mail*) = vorname.nachname@svw.info

Landesliga Ostalb

Runde 8; Spieltag: 30.03.2014 9:00 Uhr

SC Grunbach 2 - SV Aalen-Ellwangen 1 : 4 : 4
Bangert, Udo - Timeus, Frank:0:1; Vollmer, Marcel - Waldenberger, Lars:0:1; Hahn, Dieter - Stark, Rainer:0:1; Adler, Alexander - Berg, Andreas:½:½; Hof, Hasso - Leis, Jürgen:½:½; Gewiese, Ulf - Merz, Klaus:1:0; Schnaitmann, Herbert - Abele, Albert:1:0; Peper, Johannes - , :+:-;

SC Grunbach 3 - SK Sontheim/Brenz 2 : 3,5 : 4,5
Baiker, Harald - Ullmann, Juergen:0:1; Brun, Peter - Hartmann, Theo:1:0; Lenz, Reiner - Walliser, Holger:½:½; Wittmann, Reiner - Jaskula, Martin:½:½; Rüdiger, Thomas - Romes, Max:1:0; Hetz, Jonas - Frühsorger, Igor:0:1; Reicherter, Hermann - Schauz, Martin:0:1; Angott, Jürgen - Kaufmann, Thorsten:½:½;

SV Aalen-Ellwangen 2 - SC Plüderhausen 1 : 3 : 5
Pfitzer, Norbert - Beckers, Manfred:½:½; Kunert, Peter - Mück, Heinz-Peter:0:1; Pfitzer, Martin - Thomanek, Manuel:+:-; Bernardt, Rainer-Georg - Ferstl, Manfred:½:½; Breitländer, Frank - Löw, Gerhard:0:1; Postolski, Viktor - Wirth, Volker:0:1; Rohsgoderer, Olaf - Mück, Fabian:0:1; Walny, Maurice - Mohring, Christian:1:0;

SV Schorndorf 1 - SG Schwäbisch Gmünd 2 : 4 : 4
Pfrommer, Martin - Roth, Lothar:½:½; Förster, Rasmus - Oganian, Albert:1:0; Graf, Michael - Basovic, Mirsad:0:1; Janko, Benjamin - Schmieder, Siegfried:½:½; Ullrich, Arthur - Friedrich, Gerhard:0:1; Kolbe, Thomas - Geilfuss, Valentin:½:½; Gutmann, Rolf - Sauerbeck, Andreas:½:½; Nemeth, Michael - Frank, Achim:1:0;

SF 90 Spraitbach 1 - SC Leinzell 1 : 6,5 : 1,5
Dzelilovic, Biran - Schumacher, Klaus:½:½; Toprak, Yilmaz - Denk, Jürgen:½:½; Krotschak, Joscha - Häussler, Stefan:1:0; Saur, Michael - Fritz, Alexander:1:0; Ziegler, Alexander - Reinders, Christian:1:0; Chorafakis, Charilaos - Brückner, Hartmut:1:0; Kurz, Tim - Vollmer, Burkhard:½:½; Haug, Joachim - , :+:-;

Tabelle nach der 8.Runde

Pl.	Mannschaft	Sp.	MP	BP
1	SK Sontheim/Brenz 2	8	13	40.0
2	SG Schwäbisch Gmünd 2	8	12	38.5
3	SV Schorndorf 1	8	11	33.0
4	SV Aalen-Ellwangen 1	8	10	33.0
5	SC Grunbach 2	8	9	36.0
6	SC Grunbach 3	8	7	32.0
7	SC Plüderhausen 1	8	7	29.5
8	SF 90 Spraitbach 1	8	6	32.5
9	SV Aalen-Ellwangen 2	8	4	22.5
10	SC Leinzell 1	8	1	23.0

Bezirksliga Ost

Runde 7; Spieltag: 23.03.2014 9:00 Uhr

SC Bopfingen 1 - SV Crailsheim 1 : 2,5 : 5,5; SC Ellwangen 1 - SK Heidenheim 1 : 4 : 4; SV Oberkochen 1 - SF Königsbronn 1 : 6 : 2; SK Sontheim/Brenz 3 - SC Tannhausen 1 : 8 : 0;

Tabelle nach der 7.Runde

Pl.	Mannschaft	Sp.	MP	BP
1	SK Sontheim/Brenz 3	7	13	41.0
2	SV Oberkochen 1	7	11	36.5
3	SV Crailsheim 1	7	10	35.5
4	SF Königsbronn 1	7	7	26.0
5	SC Tannhausen 1	7	7	23.0
6	SC Bopfingen 1	7	4	26.5
7	SK Heidenheim 1	7	2	18.5
8	SC Ellwangen 1	7	2	17.0

Bezirksliga West

Runde 8; Spieltag: 23.03.2014 9:00 Uhr

TSV Alfdorf 1 - Schachmatt Schorndorf 1 : 5,5 : 2,5; SG Schwäbisch Gmünd 3 - SC Leinzell 2 : 8 : 0; TSF Welzheim 1 - SV Schorndorf 2 : 5,5 : 2,5; SF Waldstetten 1 - SG Bettringen 1 : 6 : 2; SF Heubach 1 - SC Grunbach 4 : 5,5 : 2,5;

Tabelle nach der 8.Runde

Pl.	Mannschaft	Sp.	MP	BP
1	SF Waldstetten 1	8	15	44.0
2	SG Schwäbisch Gmünd 3	8	13	41.5
3	TSV Alfdorf 1	8	12	36.0
4	TSF Welzheim 1	8	11	36.0
5	SF Heubach 1	8	8	32.0
6	SC Grunbach 4	8	7	32.0
7	SV Schorndorf 2	8	4	27.5
8	SG Bettringen 1	8	4	24.5
9	Schachmatt Schorndorf 1	8	4	24.5
10	SC Leinzell 2	8	2	22.0

Kreis Aalen

Kreisklasse Aalen

Runde 6; Spieltag: 16.03.2014 9:00 Uhr

SC Rainau 1 - SV Crailsheim 2 : 4,5 : 3,5; SV Königsspringer Stödtlen 1 - SV Oberkochen 2 : 1,5 : 6,5; SC Bopfingen 2 - SC Tannhausen 2 : 5,5 : 2,5; SV Unterkochen 2 - SV Aalen-Ellwangen 3 : 5 : 3;

Runde 7; Spieltag: 06.04.2014 9:00 Uhr

SV Aalen-Ellwangen 3 - SC Rainau 1 : 3 : 5; SC Tannhausen 2 - SV Unterkochen 2 : 2,5 : 5,5; SV Oberkochen 2 - SC Bopfingen 2 : 5 : 3; SV Crailsheim 2 - SV Königsspringer Stödtlen 1 : 6 : 2;

Tabelle nach der 7.Runde

Pl.	Mannschaft	Sp.	MP	BP
1	SV Unterkochen 2	7	14	43.5
2	SC Rainau 1	7	10	27.5
3	SV Oberkochen 2	7	7	30.5
4	SV Crailsheim 2	7	7	30.5
5	SV Aalen-Ellwangen 3	7	7	28.0
6	SV Königsspringer Stödtlen 1	7	5	21.0
7	SC Bopfingen 2	7	4	23.5
8	SC Tannhausen 2	7	2	19.5

Kreis Heidenheim

Kreisklasse Heidenheim

Runde 7; Spieltag: 30.03.2014 9:00 Uhr

SK Sontheim/Brenz 4 - SV Giengen 1 : 6 : 2; SK Sontheim/Brenz 5 - SK Heidenheim 2 : 5,5 : 2,5; SC Heidenh.-Schnaith. 1 - RSV Heuchlingen 1 : 2 : 6;

Tabelle nach der 7.Runde

Pl.	Mannschaft	Sp.	MP	BP
1	SK Sontheim/Brenz 4	6	11	35.0
2	RSV Heuchlingen 1	6	10	33.0
3	SV Giengen 1	6	6	21.0
4	SK Sontheim/Brenz 5	6	6	20.0
5	SC Heidenh.-Schnaith. 1	6	4	22.0
6	SK Sontheim/Brenz 6	6	3	20.0
7	SK Heidenheim 2	6	2	17.0

Kreis Schwäbisch-Gmünd

Kreisklasse Gmünd

Runde 6; Spieltag: 16.03.2014 9:00 Uhr

SG Schwäbisch Gmünd 4 - SC Plüderhausen 2 : 4,5 : 3,5; SG Schwäbisch Gmünd 5 - SC Grunbach 5 : 2,5 : 5,5; SV Hussenhofen 1 - TSF Welzheim 2 : 5,5 : 2,5;

Runde 7; Spieltag: 06.04.2014 9:00 Uhr

TSF Welzheim 2 - SG Schwäbisch Gmünd 4 : 1 : 7; SF Waldstetten 2 - SV Hussenhofen 1 : 2 : 6; SC Plüderhausen 2 - SG Schwäbisch Gmünd 5 : 4,5 : 3,5;

Tabelle nach der 7.Runde

Pl.	Mannschaft	Sp.	MP	BP
1	SV Hussenhofen 1	6	11	31.5
2	SF Waldstetten 2	6	10	28.0
3	SG Schwäbisch Gmünd 4	6	8	29.0
4	SC Grunbach 5	6	5	24.0
5	SC Plüderhausen 2	6	4	21.0
6	TSF Welzheim 2	6	4	19.5
7	SG Schwäbisch Gmünd 5	6	0	15.0
8	SG Schwäbisch Gmünd 6	0	0	0.0

A-Klasse Gmünd

Runde 7; Spieltag: 30.03.2014 9:00 Uhr

SF 90 Spraitbach 2 - TSV Alfdorf 2 : 5 : 1; SG Schwäbisch Gmünd 7 - SC Grunbach 6 : 1 : 5; Schachmatt Schorndorf 2 - SC Leinzell 3 : 1,5 : 4,5; SV Hussenhofen 2 - SG Bettringen 2 : 4 : 2;

Tabelle nach der 7.Runde

Pl.	Mannschaft	Sp.	MP	BP
1	SF 90 Spraitbach 2	7	12	32.0
2	SC Leinzell 3	7	12	24.0
3	TSV Alfdorf 2	7	10	23.5
4	SC Grunbach 6	7	8	23.0
5	SV Hussenhofen 2	7	6	20.0
6	SG Bettringen 2	7	5	21.0
7	Schachmatt Schorndorf 2	7	3	16.0
8	SG Schwäbisch Gmünd 7	7	0	8.5

B-Klasse Gmünd

Runde 6; Spieltag: 16.03.2014 9:00 Uhr

SF Heubach 2 - SG Bettringen 3 : 6 : 0; SF 90 Spraitbach 3 - SC Grunbach 8 : 3,5 : 2,5; SV Schorndorf 3 - SC Grunbach 7 : 5 : 1;

Runde 7; Spieltag: 06.04.2014 9:00 Uhr

SC Grunbach 8 - SV Schorndorf 3 : 2 : 4; SG Bettringen 3 - SF 90 Spraitbach 3 : 0 : 6; SC Leinzell 4 - SF Heubach 2 : 0 : 6;

Tabelle nach der 7.Runde

Pl.	Mannschaft	Sp.	MP	BP
1	SV Schorndorf 3	6	12	28.0
2	SF 90 Spraitbach 3	6	9	21.5
3	SC Grunbach 8	6	7	19.0
4	SF Heubach 2	6	6	22.5
5	SC Leinzell 4	6	5	14.5
6	SC Grunbach 7	6	3	15.5
7	SG Bettringen 3	6	0	5.0

Turnierausschreibungen

1. Mai

21.Schach in den Mai
in Stuttgart-Mühlhausen

Termin: 01.05.14 um 10.00 Uhr (Meldeschluss 9.30 Uhr)
Spielort: Mönchfeldstr.12, 70378 Stuttgart ("Altes Rathaus" Mühlhausen)
(100 Meter von der Haltestelle U14 entfernt; 1km von Haltestelle U5; Bus 54)
Modus: 15 Min. Bedenkzeit pro Spieler. 9 Runden Schweizer System
Startgeld: 8 Euro
Preise: 125 / 75 / 50 / 25 Euro
Ausschüttung von Ratingpreisen < 2000, < 1800 und < 1600 DWZ
+ Überraschungspreis !!!

Anmeldung: am Spieltag oder Voranmeldung spätestens bis 29.04.2014 bei:
Roland Sieker 0711 / 88 88 25 26
rolandsieker@t-online.de
Bitte voranmelden mit Angabe Name, Verein, DWZ/ELO, Jahrgang
Wichtig: Voranmeldungen (insbesondere per E-Mail) sind nur nach Bestätigung gültig!

Sonstiges: Voranmeldung empfohlen!
Das Turnier ist auf 80 Teilnehmer begrenzt.
Für günstige Getränke bzw. Essen ist gesorgt !
Näheres auch auf unserer Homepage :
http://moenchfelderschachverein.schachvereine.de/

Veranstalter: Mönchfelder Schachverein 1967 e.V.

---

4. Mai

15. OFFENE RIEDLINGER STADTMEISTERSCHAFT

Termin: **Sonntag, 4. Mai 2014**

Anmeldeschluss: **13.15 Uhr**

Ort: **Gasthof „Eck“**
Kirchgasse 12, 88527 Unlingen
www.gasthof-eck-unlingen.de

Spielmodus: **7 Runden Schweizer System**
Schnellpartien (2 x 20 Minuten Bedenkzeit)

Startgeld: **Erwachsene 5,-- € Jugendliche (1996) 3,-- €**

Zeitplan:

Runde 1:	13.30 - 14.10
Runde 2:	14.15 - 14.55
Runde 3:	15.00 - 15.40
Runde 4:	15.45 - 16.25
Runde 5:	16.30 - 17.10
Runde 6:	17.15 - 17.55
Runde 7:	18.00 - 18.40

Ende ca. 19.15 Uhr

Preise: **Buch- und Sachpreise**
extra Damen- und Seniorenwertung (1954), Jugendwertung U10, U12, U14, U16 und U18 (ab 1996)
keine Doppelpreise
Feinwertung bei Punktgleichheit: Buchholz, S.-Berger

Infos: **Julian Kreutzer**
Telefon (0 73 57) 9 20 57 32

Volksbank-Raiffeisenbank Riedlingen eG

---

10. Mai

13. Sontheimer Schnellschachturnier

Termin: Gespielt wird am Samstag, den **10.05.2014** ab 13.30 Uhr.
Anmeldeschluss ist um 13.00 Uhr im Spiellokal

Spiellokal: Forum der Grund-, Werkreal- und Realschule Sontheim (GWRRS), Gartenstraße 6, 89567 Sontheim an der Brenz

Modus: Es werden 9 Runden nach Schweizer System gespielt.

Bedenkzeit: Die Bedenkzeit beträgt 2 x 15 Minuten.
Es gelten die FIDE-Regeln

Startgeld: Das Startgeld beträgt für Erwachsene € 10 und für Jugendliche € 5.
Bei fünf zahlenden Spielern eines Vereins, reduziert sich das Startgeld um zwei, bzw. bei Jugendlichen um einen Euro.

Preise:
Platz 1: € 100,--
Platz 2: € 70,--
Platz 3: € 50,--
Platz 4: € 30,--

Ratingpreise 2.DWZ-Hälfte:
Platz 1: € 50,--
Platz 2: € 30,--
Platz 3: € 20,--

Jugendwertung (Jahrgang 1996 und jünger): 1. 30€, 2. 20€
Seniorenwertung (Jahrgang 1953 und älter): 1. 30€, 2. 20€
Keine Doppelpreise! Preisverteilung nach Buchholz - bei einer Streichwertung.

Infos: Ansprechpartner: Roland Mayer
Tel.: 07325 *I* 91 93 15
Mobil: 0172 *I* 72 171 41
E-Mail: r_mayer@t-online.de.
Weitere Infos auf http://www.schach-sontheim.de

---

17. Mai

Einladung zum

19. Altbacher Jugendpokal- und WAM-Turnier

1. Gruppe U08 bis U12 / 2. Gruppe U14 bis Erwachsene

Achtung: anderes Spiellokal als im Vorjahr!

Veranstalter: Schachverein Altbach e.V.

Termin: Samstag, 17. Mai 2014
Anmeldung von 09:15 bis 09:30 Uhr
Beginn 10:00 Uhr, Ende gegen 18:00 Uhr

Startgeld: 6 Euro

Modus U08-U12:= Württ. Jugend-pokalturnier: 5 Runden Schweizer System, 60 Minuten Bedenkzeit je Spieler und Partie, mit Schreibpflicht (für alle, die Schreiben können) und DWZ-Auswertung!
Anmerkung: Es werden nur Kinder nach DWZ ausgewertet, die bereits Mitglied in einem Schachverein sind!

Preise U08-U12: Kinder ab 01.01.2002: In den Altersklassen U12, U10 und U08 gibt es **Pokale** für die Sieger, Zweit- und Drittplatzierten. Die weiteren Teilnehmer erhalten **Sachpreise**.

Modus U14-Aktive:= Württ.Amateur-Meisterschaft: 3 Runden jeden gegen jeden, in 4er-Gruppen nach DWZ, 90 Minuten Bedenkzeit je Spieler und Partie, mit Schreibpflicht und DWZ-Auswertung (es dürfen auch jüngere Spieler an diesem Turnier teilnehmen).

Jugendliche U18 erhalten auf Wunsch einen DWZ-Joker in Höhe von 50, 100 oder 150 DWZ-Punkten, um in höhere Gruppen zu kommen.

Preise U14-Aktive: für jedes Alter — In den unteren fünf Gruppen: Pokale für die Gruppensieger, Medaillen für die Zweit- und Drittplatzierten. In allen weiteren Gruppen: Der Gruppensieger erhält einen Gutschein für das Altbacher DWZ-Turnier im September.

Mannschaftswertung: Die beste Mannschaft bestehend aus den vier besten Spielern eines Vereins (unabhängig in welchem Turnier diese antreten), erhält einen Pokal.

Verpflegung: Zweierlei Mittagessen (Saiten/Maultaschen, auch vegetarisch) und Getränke sind günstig erhältlich.

Spielort: 73776 Altbach, Esslinger Straße 106, Vereinszimmer in der Sporthalle (Parkplatz Gemeindehalle)

Anfahrt: *B10,* Ausfahrt Altbach/Deizisau, über die Brücke nach Altbach, im Kreisver-kehr die erste Ausfahrt (rechts abbiegen), gleich wieder rechts in den Parkplatz, am Ende davon ist die Sporthalle. Wir spielen in den verglasten Räumen.
Vom *Bahnhof* sind es ca. 4 Minuten Fußweg (Richtung Plochingen)

Teilnehmerbegrenzung: Das U12-Jugendpokalturnier ist auf 56 Teilnehmer begrenzt, die Württembergische Amateurmeisterschaft ist auf 40 Teilnehmer begrenzt.
Eine Voranmeldung per E-Mail bis zum 16. Mai wird darum dringend empfohlen, da eine Teilnahme nur bei bestätigter Voranmeldung garantiert ist.
Bitte Geburtsdatum, Verein und evtl. DWZ angeben.

Voranmeldung, Informationen: Alexander Hande,
Drosselweg 30, 70734 Fellbach,
alex (ät) svw.info, Telefon: 0711/50452094

---

17. Mai Schachfreunde Wetzisreute e.V.

14. Schach-Triathlon der Schachfreunde Wetzisreute e.V. bis DWZ 2014

Termin: **Samstag, den 17 Mai 2014**
von 9.00 bis ca. 17.30 Uhr

Ort: Turn- und Festhalle Wetzisreute / Gemeinde Schlier, ca. 10 Km östlich von Ravensburg gelegen und gut beschildert

Modus: 7 Runden Schweizer System als Triathlon:
Erster Teil Runde 1-3: Blitzpartien, 5 Minuten Bedenkzeit je Spieler
Die ersten Runden im Schweizer System führen meist zu Begegnungen von Spielern mit stark unterschiedlicher Spielstärke. Diese Phase „ungleicher Paarungen“ soll kurz sein, deshalb wird hier geblitzt.
Zweiter Teil Runde 4 und 5: und 7: Schnellschach 20 Min. Bedenkzeit je Spieler
Die Endspurtphase im Schweizer System und auch unseres Triathlon.
Dritter Teil Runde 6, **Turnierpartie mit DWZ-Wertung,** 90 Minuten Bedenkzeit je Spieler
Nun gibt es im Schweizer System meist Begegnungen von Spielern ähnlicher Spielstärke. Lange Turnierpartien tragen dieser Phase Rechnung. Die Langzeitpartie (dritter Teil) wird DWZ-ausgewertet.
Es gelten die FIDE-Schachregeln (Blitzschach für Teil 1 und Schnellschach für Teil 2).
Die Turnierdurchführung erfolgt mit „Swiss Chess“
Teilnahmeberechtigt sind Spielerinnen und Spieler mit DWZ bis 2014
Grundlage ist die aktuellste DWZ-Liste Swiss-Chess

Turnierplan: Anmeldeschluss 9.00 Uhr, Beginn 9.15 Uhr
1.-3.Runde Blitzpartien werden von 9.15 – 10.00 Uhr gespielt
4.Runde und 5. Runde Schnellschach 10.00 Uhr – 12.00 Uhr
Pause 12.00 Uhr bis 13.00 Uhr
6.Runde Turnierpartie 13.00 Uhr
7. Runde Schnellschach 16.15 Uhr
Siegerehrung 17.15 Uhr

Startgeld: Voranmeldung bis zum 08.05.2014 bitte telefonisch, per email oder durch Überweisung des Startgeldes auf
Konto Nr 482 115 76 bei KSK Ravensburg, Blz 650 501 10 unter Angabe von Name, Verein, DWZ, Geburtsjahr.
Startgeld: Erwachsene 12 €, Jugendliche unter 18 Jahren 7 €.
Nach dem 08.05.2014 Startgeld zuzüglich 3 €!

Preise: 150 / 100 / 50 € sowie Sachpreise für die weiteren Platzierungen und
je 25 € für den jeweils besten der Teile Blitz- und Turnier/Schnellschach
Keine Doppelpreise, bei Punktgleichheit Partie-, Buchholz-, S.-Berger.
Die Preise sind ab 60 Teilnehmern garantiert.

Sonderpreise: Damen, Senioren (01.01.1954), Jugend (01.01.1996): Die Bestplatzierten erhalten Sachpreise

Turnierleitung: Thomas Heyer, Georg Jäger,
beide SF Wetzisreute e.V.

Schiedsrichter: NN, SF Wetzisreute e.V.

Verpflegung: Für die preisgünstige Verpflegung sorgt der Schachverein mit Mittagstisch, Getränken, Kaffee/Tee, Kuchen.

Anmeldung und Info: Thomas Heyer, Ludwig-Dürr-Weg 7/1, 88085 Langenargen, E-mail
vorstand@sf-wetzisreute.de,
Tel (auch am Turniertag): 0176-1100 3001
internet: www.sf-wetzisreute.de

29.Mai - 1. Juni

Offene Internationale Stuttgarter Stadtmeisterschaft 2014 29. Mai - 01. Juni 2014

Spielort Stadthalle Ditzingen, Gyulaer Platz 5, 71254 Ditzingen
Parkplätze reichlich vorhanden. Rauchverbot in der Stadthalle!

Modus 7 Runden CH-System, 2 Std./40 Züge + 30 Min./Rest

Zeitplan

29.05.:	1. Rd. 10.30 Uhr	2. Rd. 16.30 Uhr
30.05.:	3. Rd. 09.30 Uhr	4. Rd. 16.00 Uhr
31.05.:	5. Rd. 09.30 Uhr	6. Rd. 16.00 Uhr
01.06.:	7. Rd. 09.30 Uhr	

Startgeld A-Turnier: 45 €/Erwachsene 35 €/Jugendliche (1996 o. jünger)
B-Turnier: 35 €/Erwachsene 25 €/Jugendliche (1996 o. jünger)

C-Turnier: 25 €/Erwachsene 15 €/Jugendliche (1996 o. jünger)
GM / IM startgeldfrei
Für Neueinsteiger und Wiedereinsteiger die nach 2010 nicht mehr teilgenommen haben, gibt es bei Vorauszahlung einen Nachlass von 5 €.

Anmeldung Bis 19.05.2014 durch Überweisung des Startgeldes.
Kontoinhaber: SSV Zuffenhausen, Abt. Schach
IBAN: DE92600903000402010078, BIC: GENODES1ZUF
Volksbank Zuffenhausen
Mit Angabe von Name, A-, B- o. C-Turnier, ELO/DWZ u. Verein
Bitte Überweisungsbeleg zum Turnierbeginn mitbringen.
Barzahlung (+ 5 €) am 29.05.2014 bis spätestens 09.15 Uhr

Meldeschluss Donnerstag, 29.05.2014 um 09.15 Uhr

Unterkunft BEST WESTERN Plazahotel Stuttgart-Ditzingen,
Stettiner Str. 27, 71254 Ditzingen.
Tel.: 07156 – 962 – 0, Fax: 07156 – 96 21 00
Fußweg zum Spiellokal maximal 10 Min.
info@plazahotel-ditzingen.bestwestern.de
Sonderkonditionen "Schachturnier": Ü/F EZ: 75 €, Ü/F DZ 85 €.

Informationen Michael Meier, Hornrain 15, 71573 Allmersbach i.T.
Tel.: 0 71 91 / 5 90 75.
info@stuttgarter-stadtmeisterschaft.de
http://www.stuttgarter-stadtmeisterschaft.de

A-Turnier - für Spieler mit TWZ >= 1800
Auswertung ELO/DWZ

Preise/€ 900 / 600 / 400 / 350 / 300 / 250 / 200 / 150 / 100 / 50
(garantiert ab 100 Teilnehmer)
Sonderpreise/€ TWZ < 2200: 150 / 100 / 70 / 50
Jugendliche, Senioren u. Damen jeweils: 80 / 70 / 60 / 50
(ab jeweils 10 Teilnehmer)
Sonderpreis für besten Spieler des Schachbezirks Stuttgart

B-Turnier - für Spieler mit TWZ >= 1300 und < 1900
Auswertung DWZ

Preise/€ 250 / 200 / 150 / 125 / 100 / 90 / 80 / 70
(garantiert ab 80 Teilnehmer)
Sonderpreise/€ TWZ < 1600: 100 / 75 / 50 / 40
Jugend U18: 60 / 50 / 40 / 35 (ab 10 Teilnehmer)
Jugend U14: 50 / 45 / 40 / 35 (ab 10 Teilnehmer)
Senioren, Damen jew.: 60 / 50 / 40 / 35 (ab jeweils 10 Teilnehmer)
Sonderpreis für besten Spieler des Schachbezirks Stuttgart

C-Turnier - für Spieler mit TWZ < 1500
Auswertung DWZ

Preise/€ 100 / 80 / 60 / 40 (garantiert ab 50 Teilnehmer)
Sonderpreise/€ TWZ < 1200: 50 / 40 / 30
Jugend U18, Jugend U14, Senioren u. Damen jeweils: 40 / 35 / 30
(ab jeweils 6 Teilnehmer)
Sonderpreis für besten Spieler des Schachbezirks Stuttgart

in Kooperation mit den Vereinen:

---

29. Mai **Schachclub Tamm 74 e.V.**

28. Tammer Jugend-Open

Ein Turnier der Jugend Grand Prix Serie

Austragungsort Kelter, Untere-Kelter-Straße, 71732 Tamm
Termin Donnerstag, 29. Mai 2014 (Himmelfahrt)
Anmeldung bis 10.00 Uhr; Voranmeldung bis spät. 27.05.2013 an:
Steffen Erfle, Heilbronner Str. 80, 71732 Tamm,
E-Mail: steffen.erfle@schachclub-tamm.de,
Tel.: 0151-56669841
Überweisung an: SC Tamm 74 e.V., VR-Bank Asperg-Markgröningen eG, KtNr. 383 235 006, BLZ 604 628 08
Bitte jeweils Name, Verein und Geburtsdatum angeben!
Beginn 10.30 Uhr (bitte unbedingt bis 10.00 Uhr am Spieltag melden, auch bei Voranmeldung)
Ende ab ca. 17.00 Uhr (die Siegerehrungen finden gestaffelt statt)
Teilnahmeberechtigt Jahrgang 1989 und jünger
Spielmodus alle Gruppen (U8-U25): 7 Runden (CH), 2 x 20 Minuten
Startgeld 5 Euro pro Spieler bei Voranmeldung;
6,50 Euro am Turniertag
Spielmaterial bitte ab 4 Teilnehmer pro Verein Spielmaterial mitbringen
Verpflegung Essen und Getränke erhältlich (u.a. Tammer Waffeln)
Preise Pokale für die Sieger U8/U8w, U10/U10w, U12/U12w, U14/U14w, U16, U18, U25/U25w; Sonderpreise; jeder Teilnehmer erhält einen Preis
Sonderpreise für die besten Teilnehmer aus Tamm in der Altersklasse U8 und U10

Parallel zum 28. Tammer Jugend-Open findet der

5. Tammer Jugend-Cup

im Rahmen der Württembergischen Jugend-Pokal-Turnier-Serie statt

(5 Runden Ch-System, 2x60 Minuten, U8/U10/U12, DWZ-Auswertung, Details siehe Ausschreibung)

Wegbeschreibung Autobahnausfahrt Ludwigsburg/Nord;
S-Bahnstation Tamm (S5 Bietigheim-Stuttgart); die Kelter liegt im alten Ortskern
Homepage www.schachclub-tamm.de
Allen Teilnehmern wünscht der Schachclub Tamm 74 e.V. eine gute Anreise!

---

29. Mai **Schachclub Tamm 74 e.V.**

5. Tammer Jugend-Cup

Ein Turnier der Württembergischen Jugend-Pokal-Turnier-Serie

Austragungsort Kelter, Untere-Kelter-Straße, 71732 Tamm
Termin Donnerstag, 29. Mai 2014 (Himmelfahrt)
Anmeldung bis 10.00 Uhr; Voranmeldung bis spät. 27.5.2014 an:
Steffen Erfle, Heilbronner Str. 80, 71732 Tamm,
E-Mail: steffen.erfle@schachclub-tamm.de, Tel.: 0151-56669841
Überweisung an: SC Tamm 74 e.V., VR-Bank Asperg-Markgröningen eG, KtNr. 383 235 006, BLZ 604 628 08
Bitte jeweils Name, Verein und Geburtsdatum angeben!
Beginn 10.30 Uhr (bitte unbedingt bis 10.00 Uhr am Spieltag melden, auch bei Voranmeldung)
Ende ca. 18.00 Uhr
Teilnahmeberechtigt Jahrgang 2002 und jünger
Spielmodus 5 Runden CH-System, 2 x 60 Minuten in den Altersklassen U8, U10 und U12 inkl. DWZ-Auswertung
Der Ausrichter behält es sich vor, spiel-

	starke Kinder zur Förderung aus dem WJPT zu nehmen und separat nach dem WAM-Modus spielen zu lassen.
Startgeld	8 **Euro pro Spieler bei Voranmeldung; 10 Euro am Turniertag**
Verpflegung	**Essen und Getränke erhältlich (u.a. Tammer Waffeln)**
Preise	**Pokale für die Sieger der Altersklassen U8 bis U12, Sachpreise und Urkunden für alle Teilnehmer** Sonderpreise für die besten Teilnehmer aus Tamm in der Altersklasse U8 und U10

Parallel zum 5. Tammer Jugend-Cup findet das

28. Tammer Jugendopen

(Schnellschachturnier 7 Runden, 2 x 20 Minuten Bedenkzeit, Details siehe Ausschreibung)

Wegbeschreibung	**Autobahnausfahrt Ludwigsburg/Nord; S-Bahnstation Tamm (S5 Bietigheim-Stuttgart); die Kelter liegt im alten Ortskern**
Homepage	**www.schachclub-tamm.de**

Allen Teilnehmern wünscht der Schachclub Tamm 74 e.V. eine gute Anreise!

---

1. Juni

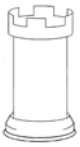

14. Göppinger Jugend-Open

Achtung: G e ä n d e r t e r Termin!!!

Termin:	**Sonntag, 1. Juni 2014, Beginn 10 Uhr**
Anmeldung:	bis 9:40 Uhr am Turniertag
Ort:	Haus der Jugend, Dürerstr. 21, großer Saal im 1. Stock. Zufahrt: Auf der Hohenstaufenstraße in Richtung Hohenstaufen fahren und an der ersten Kreuzung nach rechts in die Dürerstraße einbiegen. Vgl. auch Ausschnitt des Stadtplans auf unserer Homepage: **www.schachvereine.de/sfgoeppingen**
Modus:	7 Runden CH-System mit 20 Min. Bedenkzeit je Spieler. Es gelten die FIDE-Schnellschachregeln. Gespielt wird in einer gemeinsamen Gruppe. Teilnahmeberechtigt sind Jugendliche bis zur Altersgruppe U21 (d.h. Jahrgang 1993 und jünger).
Startgeld:	**6 Euro bei Voranmeldung** (bevorzugt per Email) bzw. **7,50 Euro am Turniertag**.
Preise:	Pokal für den Sieger jeder Altersgruppe, das beste Mädchen U8-12 sowie das beste Mädchen U14-18. Urkunden und Sachpreise für alle.
Verpflegung:	Preiswerte kalte und warme Speisen sowie Getränke sind erhältlich.
Organisation:	Günter Rapp, Amselweg 1, 73084 Salach, Tel. 07162/43625, E-Mail: guenter_rapp@web.de

Alle Jugendlichen bis zur Altersgruppe U21 sind herzlich eingeladen.

Günter Rapp, Spielleiter

6. - 9. Juni

Die Schachfreunde Oeffingen e.V. laden ein zu ihrem

5. Schachopen

(Region Stuttgart)

Termin: 6.-9. Juni 2014 (Pfingsten)
Spielort: Turn- und Festhalle Oeffingen, 70736 Fellbach-Oeffingen, Rilkestr. 1 (Zufahrt über Albert-Eise-Weg); Parkmöglichkeit auf dem Parkplatz der Sporthalle, Albert-Eise-Weg 3 (Zufahrt über Geschwister-Scholl-Straße)
Anreise mit S-Bahn möglich (Fahrplanauskunft im Internet unter www.vvs.de oder www.bahn.de), S 2 oder S 3 bis Fellbach dann Bus Linie 60 bis Oeffingen Gemeindezentrum
Zeitplan:
1. Runde: Freitag, 06.06.2014 um 18:00 Uhr
2. Runde: Samstag, 07.06.2014 um 09:30 Uhr
3. Runde: Samstag, 07.06.2014 um 15:30 Uhr
4. Runde: Sonntag, 08.06.2014 um 09:30 Uhr
5. Runde: Sonntag, 08.06.2014 um 15:30 Uhr
6. Runde: Montag, 09.06.2014 um 09:00 Uhr
7. Runde: Montag, 09.06.2014 um 14:30 Uhr
Siegerehrung am Montag gegen 20:30 Uhr
Wartezeit: 60 Minuten ab offiziellem Partiebeginn, dann Partieverlust.
Meldeschluss:
am 06.06.2014 von 15:30 Uhr bis spätestens 17:00 Uhr.
Modus:
7 Runden Schweizer System.
Computerauslosung durch SwissChess nach Fide, auf Basis der am 03.06.2014 verfügbaren DWZ-Downloadliste des DSB bzw. der ELO-Liste der FIDE.
Bei Gleichstand Wertung nach Sonneborn-Berger.
2 Stunden für 40 Züge und 30 Minuten bis Partieende.
Auswertung:
Das Turnier wird nach ELO und DWZ ausgewertet.
Preisverteilung:
Ratingpreise unter ELO/DZW 2000 werden in möglichst gleich großen Gruppen ausgeschüttet. Mindestens 8 Spieler pro Gruppe, höchstens 4 Gruppen. Die Gruppeneinteilung wird von der Turnierleitung festgelegt und nach der 1. Runde bekanntgegeben. Doppelpreise sind nicht möglich. Reihenfolge: Rangliste vor Rating und vor Sonderpreis.
Maßgebend für Ratingpreise ist die am 03.06.2014 verfügbare DWZ-Downloadliste des DSB bzw. der ELO-Liste der FIDE. Keine Ratingpreise bei fehlender ELO/DWZ.
Preisträger, die an der Siegerehrung nicht teilnehmen, haben kein Anrecht auf ihren Preis.
Voranmeldung:
Startgeld bitte bis 02.06.2014 auf das Konto der Schachfreunde Oeffingen e.V., IBAN: DE53602500100002100805, BIC: SOLADES1WBN überweisen. Im Verwendungszweck bitte unbedingt Name, Vorname, Geburtsdatum und evtl. Verein und ELO/DWZ angeben!
Unterkünfte:
– Hotel Traube, Oeffingen, 0711/ 51 80 556, 0,7 km, http://www.traube-fellbach.de, (10 min.) (Stichwort: Schachopen)
– Hotel Hirsch, Schmiden, 0711/ 95 13-0, 1,1 km, http://www.hotel-hirsch-fellbach.de, (15 min.)
– Hotel Schmidener Eintracht, Schmiden, 1,1 km, 0711/ 95 19 52-0, (15 min.)
http://l-tv.de/wp-fellbach-schmidener-eintracht-250.html
Informationen:
Jörg Schembera, Tel. 0171 / 56 72 552
mail: mailto:open@schachfreunde-oeffingen.de
internet: http://oeffingen.schachvereine.de

Preise :
1. Platz: 500,-- €
2. Platz: 350,-- €
3. Platz: 200,-- €
4. Platz: 100,-- €
5. Platz: 60,-- €

Sonderpreise:
Beste Schachspielerin : 50,-- €
Beste Spielerin / Bester Spieler SF Oeffingen : 50,-- €
Beste Seniorin / Bester Senior : 50,-- € (Jahrgang 1954 und älter)
Beste Jugendliche / Bester Jugendlicher : 50,-- € (Jahrgang 1996 und jünger)
Ratinggruppe 1: 60,-- / 40,-- / 25,-- €
Ratinggruppe 2: 60,-- / 40,-- / 25,-- €
Ratinggruppe 3: 60,-- / 40,-- / 25,-- €
Ratinggruppe 4: 60,-- / 40,-- / 25,-- €

Startgeld:
Bei Anmeldung bis zum 02.06.2014
Erwachsene 35,-- €
Jugendliche 25,-- €
Bei späterer Anmeldung
Erwachsene 40,-- €,
Jugendliche 30,-- €
GM/IM/WGM/WIM startgeldfrei.

14. Juni

7. Bad Friedrichshaller Schnellschachpokal
14.06.2014

Modus:
9 Runden Schweizer System
15 Minuten je Spieler und Partie

Mittagspause nach der 3. Runde (gegen 12:30 Uhr, für Bewirtung ist gesorgt)

Preise:
1. Platz: 150 € und Pokal
2. Platz: 100 €
3. Platz: 50 €

Sonderpreise:
Beste Dame: 25 € und Pokal
Ratinggruppen: < 1800 und < 1500 DWZ: 25 €
Jugendliche (bis U21 incl.): 25 €

Sonderpreise ab vier Teilnehmern pro Kategorie, keine Doppelpreise

Entscheidend ist der DWZ-Stand Mitte Juni 2014
DWZ-lose Spieler werden in eine Kategorie eingestuft

Datum und Ort:
14. Juni 2014 ab 10.00 Uhr
Vereinslokal in Bad Friedrichshall-Jagstfeld, Badstraße 14, Parkplatz P2

Anmeldung und Startgeld:
Voranmeldung per E-Mail bis zum 13.Juni 2014 an: schv.bad-frie.hall@gmx.de
Anmeldung am Turniertag bis 09:45 Uhr

Startgeld: 10 €, Jugendliche 5 €

Weitere Informationen:
Die Startplätze sind begrenzt.
Eine Voranmeldung wird empfohlen.
Titelträger sind startgeldfrei.

Informationen sind auch verfügbar unter:

www.sv-bfh.schachvereine.de/index.php/vereinsturniere.html

19. - 22. Juni

Einladung zum Esslinger Schachopen 2014

Veranstalter: TSV RSK Esslingen, Abteilung Schach
Termin: 19. bis 22. Juni 2014
(Ende der Pfingstferien, über Fronleichnam)
Spielort: Richard-Clauß-Saal, Bürgerhaus RSKN, Sulzgrieser Str. 170, 73733 Esslingen
Modus: 7 Runden Schweizer System
Computerauslosung durch Swiss Chess,
2h/40 Züge + 0,5 h für den Rest.
Die Karenzzeit beträgt 30 Minuten.

Zeitplan:
1. Runde Donnerstag, 19. Juni, 10 Uhr
2. Runde Donnerstag, 19. Juni, 16 Uhr
3. Runde Freitag, 20. Juni, 9 Uhr
4. Runde Freitag, 20. Juni, 15 Uhr
5. Runde Samstag, 21. Juni, 9 Uhr
6. Runde Samstag, 21. Juni, 15 Uhr
7. Runde Sonntag, 22. Juni, 10 Uhr

Siegerehrung nach der 7. Runde, ca. 15:30 Uhr
(Änderungen bei den Rundenzeiten behält sich die Turnierleitung vor)

Meldeschluss: Spätestens 9:30 Uhr am Turniertag
(das gilt auch für die vorangemeldeten Spieler!)
Achtung: Das Turnier ist teilnehmerbegrenzt, max. 120 TN sind möglich!

Startgeld
A-Open: Teilnahme mit DWZ/Elo > 1700
Erwachsene: 35 Euro
Jugendliche: 20 Euro (Jahrgang 1996 und jünger)
B-Open: Teilnahme mit DWZ < 1800
Erwachsene: 30 Euro
Jugendliche: 15 Euro (Jahrgang 1996 und jünger)
Preise gelten bei Anmeldung bis zum 11. Juni 2014, bei späterer Anmeldung 5 Euro mehr!

Die Turnierleitung behält sich vor, ggf. auch schwächere Spieler zum A-Open zuzulassen.

GM, IM, FM, WGM, WIM, WFM sind vom Startgeld befreit; weitere Vergünstigungen werden nicht gewährt.

Voranmeldung: Das Startgeld bitte mit Angabe des Namens, Vereins, DWZ und Elo an:
TSV RSK Esslingen, Abt. Schach,
Kt.-Nr.: 831608005,
BLZ: 611 901 10 bei der
Volksbank Esslingen, überweisen.
IBAN: DE18611901100831608005; BIC: GENODES1ESS

Preisgelder:
A-Open: Preisfonds: 2.100 Euro
1. Platz: 700 Euro
2. Platz: 500 Euro

3. Platz: 300 Euro
4. Platz: 200 Euro
5. Platz: 100 Euro
Beste Dame: 50 Euro
Bester Senior: 50 Euro (Jahrgang 1954 und älter)
Ratingpreis 100/50 Euro (TWZ < 2000)
Bester Jugendlicher 50 Euro (Jahrgang 1998 und jünger)

- ➔ Die ersten drei Preise sind garantiert. Ab 50 zahlenden Teilnehmern werden im A-Open alle Preise ausbezahlt.
- ➔ Pro Person ist nur ein Preis möglich. Die Sonderpreise werden ab drei Teilnehmern je Kategorie ausbezahlt.

B-Open: Preisfonds: 740 Euro
1. Platz: 200 Euro
2. Platz: 150 Euro
3. Platz: 100 Euro
Ratingpreis: 60/30 Euro (DWZ 1300-1499)
50 Euro (DWZ < 1300)
Bester Jugendlicher: 50 Euro (Jahrgang 1998 und jünger)
Beste Dame: 50 Euro
Bester Senior: 50 Euro (Jahrgang 1954 und älter)

- ➔ Die Preise sind ab 30 Teilnehmer garantiert!
- ➔ Pro Person ist nur ein Preis möglich. Die Sonderpreise werden ab drei Teilnehmern je Kategorie ausbezahlt.

Auswertung: A-Open wird DWZ und Elo ausgewertet.
B-Open wird DWZ ausgewertet.

Ansprechpartner:
Markus Röscheisen, Tel.: 0711/1363939
David Blank, Tel: 0711/71950290
E-Mail: Info@rsk-schach.de
Homepage: www.Esslinger-Schachopen.de

Schiedsrichter: Steffen Erfle (Fide-Schiedsrichter)
Für preiswerte Verpflegung während des Turniers ist gesorgt!

22. Juni

8. Schach im Schloss

Hohenloher Schnellschachturnier
zum **Gedenken** an
Wolfgang R. Slominski

Veranstalter: Schachclub Künzelsau
Termin: Sonntag 22.06.2014
Meldeschluss: 9:30 Uhr (auch für vorangemeldete Spieler!)
Turnierbeginn: 10:00 Uhr
Spielort: Im Innenhof des Künzelsauer Schlosses
Open Air!!!
Modus: 9 Runden Schweizer System
Computerauslosung durch Swiss Chess
Bedenkzeit 2 x 15 Minuten
nach FIDE-Schnellschachregeln
Preisfond: 1.000 €
Preise: Plätze 1 bis 6:
200 €, 150 €, 100 €, 75 €, 50 €, 25 €
Zusätzlich Pokale für Platz 1 bis 3
Sonderpreise: 1. Platz bei folgenden Gruppen:

- DWZ 1501 bis 1800: 40 €
- DWZ 0 bis 1500: 30 €
- Jugendliche (Jahrgang 1996 bis 1999):
  30 € + Pokal
- Schüler (Jahrgang 2000 und jünger):
  20 € + Pokal
- Senioren (Jahrgang 1949 und älter):
  40 €
- Damen: 40 €

Mannschaft (4 Spieler eines Vereins)
- 1.Platz 120 € 2. Platz 80 €

Bei Punktgleichheit entscheidet die Buchholzwertung.

Startgeld: Voranmeldung bis 18.06.2014
unter Nennung von Name/Verein
Erwachsene 10 €
Jugendliche bis 18 Jahre 5 €

Bei Anmeldung am Turniertag
Erwachsene 13 €
Jugendliche 8 €

Anmeldung: bei Christoph Scheuer
Tel. 07940/914617
(Mo. – Fr. 8:00 – 18:00)
E-Mail: schach-im-schloss@sckuen.de

Weitere Infos: www.sckuen.de

28. - 29. Juni

7. Leintal Jugend Cup 2014 in Schwaigern

28. + 29. Juni 2014

Horst-Haug-Halle, Im Falltor 14, 74193 Schwaigern
(zwischen Eppingen und Heilbronn)

Altersgruppen
U8 Jahrgänge 2006 und jünger
U10 Jahrgänge 2004/2005
U16 Jahrgänge 1998/1999
U12 Jahrgänge 2002/2003
U18 Jahrgänge 1996/1997
U14 Jahrgänge 2000/2001
U25 Jahrgänge 1989-1995
Die Kinder der U8 spielen mit der U10 in einer Turniergruppe, da dies die Erst-Erteilung einer DWZ erleichtert. Die U18 spielt in einer Turniergruppe mit der U25.

Modus
Einzelturnier mit DWZ-Auswertung. Notationspflicht.
U8-Spieler können von der Notationspflicht befreit werden.
U8-U12 7 Runden CH-System á 60 Minuten Bedenkzeit.
U14-U25 5 Runden CH-System á 90 Minuten Bedenkzeit.
Wertung nach dem 3/1/0-System (Sieg 3 / Remis 1 Punkt).
SwissChess-Auslosung. Antritts-Karenzzeit 15 Minuten.
Ansonsten gelten die FIDE-Regeln.

Terminplan
Meldeschluss am Samstag, 28. Juni 2014 um 9.30 Uhr
Hallenöffnung am Samstag / Sonntag jeweils um 8.30 Uhr

	Runde 1	Runde 2	Runde 3
U8-U12	Sa. 10:00	Sa. 12:30	Sa. 15:00
U14-U25	Sa. 10:00	Sa. 13:30	Sa. 17:00

	Runde 4	Runde 5
U8-U12	Sa. 17:30	So. 9:00
U14-U25	So. 9:00	So. 12:30

	Runde 6	Runde 7
U8-U12	So. 11:30	So. 14:00
U14-U25		

Siegerehrung am Sonntag, 29. Juni 2014, ca. 16.00 Uhr.

Startgeld
Bei Anmeldung bis 18.06.2014 Startgeld 12 €.
Ab 5 Teilnehmern eines Vereins 10 € je Teilnehmer.
Spätere bzw. ohne Anmeldung 14 € / 12 €.
Online-Anmeldung ab 1. April 2014 unter www.leintalopen.de
Anmeldung (Name, Geb.-Datum, Verein, DWZ) alternativ per Mail an anmeldung@leintalopen.de
Startgeld-Überweisung an
SchachFreunde Schwaigern
VBU Volksbank im Unterland, BLZ 620 632 63,
Konto-Nr. 185240003 oder
IBAN: DE90 6206 3263 0185 2400 03
Die Teilnehmerzahl ist auf 200 begrenzt, deshalb kann Spielern, die ohne Voranmeldung anreisen, keine Startgarantie gegeben werden. Nicht Angemeldete bitte vorher telefonisch absichern: 0151 1575 2756.

Kontakt
Eric Hermann, Telefon 07131 205408 oder
2014@leintalopen.de
Online-Anmeldung ab 1. April 2014 unter www.leintalopen.de

Preise
U8-U12
Trophäen / Pokale für Platz 1 – 3, zusätzliche Trophäen / Pokale und Ratingpreise bei mehr als 60 Teilnehmern in diesen Altersklassen (Anmeldestand 18. Juni 2014).
Sach- und Trostpreise für alle Teilnehmer dieser Altersklassen.
U14, U16+U25
Preisgelder, ab 12 Teilnehmern pro Altersgruppe garantiert:
1. /2. / 3. Platz 40 € / 25 € / 15 € /
Bester U18-Spieler 25 €
Sonderpreise
Jüngste(r) Teilnehmer(in) / Weiteste Anreise /Größte Gruppe
DWZ-Ratinggruppen und –preise werden vor Ort bekannt gegeben.
Keine Doppelgewinne. Siegerehrung Sonntag ca. 16 Uhr. Preise nur bei Anwesenheit.

---

22. Juni **Sonntag, den 29. Juni 2014**

19. Münchinger Strohgäu-Cup

SCHNELLSCHACHTURNIER

Spielort: **Flattichschule (Grund- und Hauptschule);**
Adresse: Schulstrasse 2, 70825 Münchingen

Beginn: 10:00 Uhr **Ende: ca. 15:30 Uhr**
Mittagspause: Nach Runde 4 im A-Turnier
(ca. 12:30 Uhr, max. 45min.)

Spielmodus: **7 Runden** Schweizer System
Bedenkzeit: 2x15 Minuten

Spielregeln: Es gelten die FIDE - Schnellschachregeln

Anmeldung bei Wolfgang Preiss:
Mobil: 0151-51946157 oder Festnetz: 07150/810815
E-Mail: wolfgang.preiss@web.de

Startgeld: A – Turnier: Erwachsene 12,- €, bei Voranmeldung 10,- €
U14 / U10 – Turnier / Jugendturnier Jugend 6.- €, bei Voranmeldung 5,- €

Anmeldung am Spieltag **bis 09.45 Uhr**
Titelträger: GM, IM, FM – Startgeld frei, nur bei VORANMELDUNG!!

Sieger A – Turnier 2013:
1. FM Josef Gheng / 2. Josef Gabriel / 3. FM Rorbert Gabriel
Sieger A – Turnier 2012: 1. Roland Wutzke / 2. FM Josef Gheng / 3. FM Harald Keilhack

Weitere Informationen im Internet:
http://tsv-muenchingen.schachvereine.de/

A –Turnier ist von U14/U10 räumlich abgetrennt
U14 – Turnier: Jugendliche Vereins- und Hobbyspieler / Stichtag 01.01.2000 (U14)
U10 – Turnier: Jugendliche Vereins- und Hobbyspieler / Stichtag 01.01.2004 (U10)

Preise A - Turnier:
Platz 1 – 5: 120 € / 60 € / 40 € / 30 € / 20 €
Platz 19: 20 €
2 x DWZ-Sieger: je 20 € (bis 1750 / 1751 – 2000)
Gültig ist die NWZ von Teilnehmerliste. (normalerweise DWZ von April/Mai 2014)

Preise U14 / U10 - Turnier:
Kleine Sachpreise für alle Teilnehmer + Pokal für Platz 1 + Urkunden bis Platz 5

Weitere Informationen:
Kostenlose Parkplätze. Verpflegung: Warme Speisen und Getränke werden angeboten.

So finden Sie uns:
Autobahn A81 / Ausfahrt Stuttgart-Zuffenhausen / Richtung Ortskern Münchingen
Beschilderung folgen, nach den Bahnschienen auf der Stuttgarter Straße noch ca. 500m dann links
(vor der Volksbank Strohgäu) in die Kronenstraße, Ende der Kronenstraße rechts und sofort links auf den Parkplatz der Flattichschule, dann der Beschilderung zur Flattichschule folgen.

---

19. Juli

4. Ingersheimer Fußball-Schachturnier

Veranstalter: Schachclub Ingersheim e.V.
Termin: Samstag, **19.07.2014**
Zeitplan: Turnierbeginn **10:00** Uhr
Siegerehrung ca. 16:30 Uhr
Spielort: Fischerwörthhalle, Fischerwörthstr. 8, 74379 Ingersheim
Modus: Das Turnier ist auf max. 8 Mannschaften begrenzt!
Schach: 6er-Mannschaften, Blitzturnier, Rundensystem
Fußball: 4 Feldspieler + 1 Torwart, min. 8 Min. Spielzeit, Gruppenphase mit anschießenden Platzierungsspielen
Eine Mannschaft darf aus max. 7 Spielern

bestehen

Anmeldung und Startgeld: Voranmeldung per E-Mail bis zum 07.07.2014 und gleichzeitiger Überweisung des Startgeldes auf das Konto:
SC Ingersheim e.V.
Raiffeisenbank Ingersheim eG
BLZ 60069639
Kto.-Nr. 72600004

Startgeld: 35 EUR pro Mannschaft

Preise:
- Pokale für 1 bis 3 im Fußball- und Schachturnier.
- Wanderpokal für den Sieger der Kombinationswertung
- Sachpreise für jede Mannschaft

Verpflegung: Für das leibliche Wohl ist bestens gesorgt!

Turnierleitung und Infos: Armin Schuch
☏ 07142 980525
✉ fussballschach@scingersheim.de
☝ http://www.scingersheim.de

22. – 30. August

30. Senioren-Schachturnier
SG Vaihingen/Rohr e.V.
vom 22. Aug. bis 30. Aug. 2014

Teilnahmeberechtigt Herren Jahrgang 1954 und älter, Damen Jahrgang 1959 und älter

Anmeldung Durch rechtzeitige Einzahlung des Startgeldes bis zum 8.8.2014 auf das unten angegebene Konto.
==> Name, Verein und DWZ bitte unbedingt angeben.
Maximal 56 Teilnehmer. Bei mehr als 56 zählt die Reihenfolge der Anmeldung, evtl. Abmeldungen spätestens 5 Tage vor Turnierbeginn.

Termine Begrüßung am Freitag, 22.August 2014 um 14:30 Uhr
Beginn der 1.Runde um 15 Uhr
Beginn der 2. bis 9.Runde täglich ab 9 Uhr

Spielort Im eigenen Vereinsheim mit Bewirtung
Dürrlewangstr.65, 70565 Stuttgart-Rohr
Tel. 0711 / 749585 nur während des Turniers
Parkplätze sind ausreichend vorhanden

Modus 9 Runden Schweizer System, 2 Std 40 Züge, für den Rest 30 Minuten. Wartezeit 30 Minuten.
Bei Punktgleichheit entscheidet die Buchholzwertung. (1 Streichwertung)
Das Turnier wird DWZ ausgewertet.

Startgeld 30 € durch Einzahlung mit Angabe von
==> Name, Verein und DWZ
BW Bank,
IBAN: DE72600501017446743759,
BIC: SOLADEST600,
Kontoinhaber Gerhard Lauppe

Preise 150, 100, 50, 3 x 40, 6 x 30 und 8 x 20 € für die ersten 20 Teilnehmer. Je 50 € und 30 € für die zwei besten Teilnehmer mit DWZ < 1600 und Nestoren. Sachpreise für die restlichen Teilnehmer. Keine Doppelpreise. Geldpreise sind bei mindestens 40 Teilnehmern garantiert, bei mehr als 40 Teilnehmern weitere Geldpreise.

Informationen Gerhard Lauppe, Seerosenstr.60,
70563 Stuttgart
Tel. 0711 / 7356883
E-Mail: schach@lauppe.name

Ende redaktioneller Teil
Schachzeitung Württemberg