NEWS LETTER

WÜRTTEMBERG 10 / 2018

Verkündungsorgan des Schachverbands Württemberg e.V.

Verantwortlich im Sinne des Presserechts ist der Präsident:
Armin Winkler, Teckstr. 8, 70806 Kornwestheim
Tel: 07154-156418, Email: armin.winkler(ät)svw.info
Im Internet: **www.svw.info/** **http://schachzeitung.svw.info**

Geschäftsstelle: Gerd-Michael Scholz, Panoramastr. 4, 89604 Allmendingen
Tel: 07391-756199, Fax: 032223744221, Email: geschaeftsstelle(ät)svw.info

Redaktion: Claus Seyfried, Birkenhofstr. 19, 70599 Stuttgart
Email-Einsendungen: schachzeitung(ät)svw.info
Telefon: 0172 - 9334368

Erscheinungstag Okt.: 28.09.2018 20:00
Redaktionsschluss Nov.: 22.10.2018 18:00
Letzter Nachtrag Liga-Zeitungsberichte am 02.10.2018

Nachrichten aus dem Schachverband

Grüsse aus Illertissen!

*Wer die Newsletter-Sonderausgabe vom 08.09.2018 schon kennt, kann direkt auf **Seite 22** weiterlesen.*

Inhaltsverzeichnis

Schachverband Württemberg e.V. *4*

Württembergisches Schachfestival 2018 - Stärkste Landesmeisterschaft beginnt 5

Württembergisches Schachfestival 2018 - Erste Runde, Erste Überraschungen 5

Württembergisches Schachfestival 2018 - Kandidatenturnier in Berlin oder Illertissen? 6

Württembergisches Schachfestival 2018 - Erste „Torero“-Partie ausgezeichnet 7

Württembergisches Schachfestival 2018 - Prominenz zu Gast 8

Württembergisches Schachfestival 2018 - Sponsoren im Schach? Die gibts! 8

Württembergisches Schachfestival 2018 - Kämpfe der Giganten 9

Württembergisches Schachfestival 2018 - Die Überraschungen gehen weiter 9

Württembergisches Schachfestival 2018 - In der letzten Runde noch alles offen 10

Württembergisches Schachfestival 2018 - FM Jens Hirneise erspielt dritte IM-Norm 11

Württ. Schachfestival 2018 - IM Jaroslaw Krassowizkij ist Württembergischer Meister 11

Württembergisches Schachfestival 2018 - Siegerehrung 12

Württembergisches Schachfestival 2018 – Die Presse 21

Der SVW-Journalistenpreis 2018 geht an die Kornwestheimer Zeitung 22

Ausschreibung zur Deutschen Schach-Amateurmeisterschaft 22

Führungsseminar – „Strukturen im SVW“ 23

Alle 70 Bretter besetzt beim Deizisauer Mannschafts-Simultan 24

Silberne Ehrennadel für Sven Noppes 25

Newsletter Württemberg weltweit – Wer ist eigentlich James Bond? 25

Seniorenschach *26*

Württemberger Senioren in Templin erfolgreich! 26

29. Württembergische Senioren-Mannschaftsmeisterschaft 2018/2019 27

Frauenschach *28*

Newsletter Württemberg weltweit – Schon wieder diese Frau !? 28

Breitenschach *29*

„Faszination Schach“ im Milaneo Stuttgart 29

Ausbildung *38*

Anstehende SVW-Seminare 39

Württembergische Schachjugend *39*

Ausschreibung - Stuttgarter Kreisjugend-Pokalturniere 2018 39

Terminkalender *45*

Allgemeiner Kalender 45

SVW-Kalender 45

Bezirk Stuttgart *46*

Kreis-Einzel-Meisterschaft (KEM) und Stadtmeisterschaft Backnang 2018 46

Kreisjugend-Einzelmeisterschaft (KJEM) 2018 Stuttgart-Ost 47

Bezirk Unterland *47*
Ein Leben für das Willsbacher Schach - Rudolf Hohl wird 80 47
Bezirk Neckar – Fils *48*
Bezirks-Blitz-Mannschaftsmeisterschaft Neckar / Fils 2019 49
Bezirk Alb-Schwarzwald *49*
Rudolf-Hengstler-Gedächtnisturnier: Fidemeister Nikolas Pogan kam, sah und siegte 49
Bezirk Oberschwaben *52*
Bezirk Ostalb *52*
Problemschach *53*
Turnierausschreibungen *54*
Offenes Monatsschnellturnier der Stuttgarter SF 54
Offenes Monatsblitzturnier der Stuttgarter SF 54
15. Ingersheimer Tandemturnier 2018 54
14. Ingersheimer Schlossberg-Cup 2018 / 2019 55
28. Schach-Open Pfullinger Herbst 56
8. Remstal-Open 57
Mädchenschachtag in Magstadt 58
Siebten Murrhardter Open 60
55. Offene Tübinger Stadtmeisterschaft 2018/19 61
Spielbetrieb Württemberg *62*
Oberliga Württemberg 62
Verbandsliga Nord 63
Verbandsliga Süd 63
Bezirk Oberschwaben 64
Landesliga Oberschwaben 64
A-Klasse Oberschwaben Nord 65
B-Klasse Oberschwaben Nord 65
C-Klasse Oberschwaben Nord 65
E-Klasse Oberschwaben Nord Staffel 1 66
E-Klasse Oberschwaben Nord Staffel 2 66
A-Klasse Oberschwaben Süd 66
Bezirk Alb/Schwarzwald 67
Landesliga Alb/Schwarzwald 67
Bezirksliga Alb/Schwarzwald 67
B-Klasse Alb/Schwarzwald 68
C-Klasse Alb/Schwarzwald 69
Bezirk Neckar/Fils 69
Landesliga Neckar/Fils 69
Bezirksliga A Neckar/Fils 70
Bezirksliga B Neckar/Fils 70
Kreisklasse Esslingen/Nürtingen 71
B-Klasse Esslingen/Nürtingen 71
Kreisklasse Filstal 72
Bezirk Ostalb 72
Landesliga Ostalb 72

Bezirksstaffel Ostalb West 73

Bezirk Stuttgart 73
Landesliga Stuttgart 73
Bezirksliga Stuttgart Staffel 1 74
Bezirksliga Stuttgart Staffel 2 75
A-Klasse Stuttgart-Mitte 75
B-Klasse Stuttgart-Mitte Staffel B 76
A-Klasse Stuttgart-Ost 76
Kreisklasse Stuttgart-West 76
A-Klasse Stuttgart-West 77
B-Klasse Stuttgart-West 77
C-Klasse Stuttgart-West 78

Bezirk Unterland 78
Landesliga Unterland 78
Spielbetrieb Unterland Kreis Heilbronn-Hohenlohe 79
Unterland Heilbronn-Hohenlohe Bezirksliga Nord 79
Unterland Heilbronn-Hohenlohe Kreisklasse 80
Unterland Heilbronn-Hohenlohe B-Klasse 80
Unterland Heilbronn-Hohenlohe C-Klasse 81
Spielbetrieb Unterland Kreis Ludwigsburg 81
Bezirksliga Unterland Süd 81
Kreisklasse Ludwigsburg 81
A-Klasse Ludwigsburg 82
B-Klasse Ludwigsburg 83
C-Klasse Ludwigsburg 83

Zeitungsbildberichte 84

Schachverband Württemberg e.V.

www.svw.info. **Geschäftsstelle**: Gerd-Michael Scholz, Panoramastr. 4, 89604 Allmendingen, Tel: 07391-756199, Fax: 032223744221, geschaeftstelle(ät)svw.info

Alle SVW-Funktionäre sind über Email-Adressen dieser Form erreichbar: vorname.nachname(ät)svw.info

Das gilt auch für die Funktionäre der Bezirke. Dabei sind Umlaute und ß durch ae, oe, ue oder ss zu ersetzen. Bitte beachten: Seit der Einführung von ZARAFA im Sommer 2015 werden Mails an die SVW-Adressen nicht mehr an private Email-Adressen weitergeleitet. Sie sind über den Zarafa-Email-Server abzurufen. Dazu kann man sich in die Zarafa-Anwendung einloggen, oder auch im bevorzugten Mailclient ein Zarafa-Konto erstellen. Die nötigen Angaben zur Erstellung eines Zarafa-Kontos findet man hier und auf den folgenden Seiten: http://www.svw.info/referate/it/e-mail.

Bei einer Adressenänderung oder bei Fragen kontaktieren Sie bitte: **mail-admin(ät)svw.info**. Weitere Informationen: http://www.svw.info/home/emails/

Das Präsidium:

Präsident: Armin Winkler, Teckstr. 8, 70806 Kornwestheim, 07154-156418; **Ehrenpräsident**: Hanno Dürr, Welfenstr. 86, 70599 Stuttgart, 0711-6746163; **Vizepräsidenten**: Walter Pungartnik, Tannenweg 15, 71665 Vaihingen, Fa 07042-12508; Michael Meier, Hornrain 15, 71573 Allmersbach i.T., 0170-5405367; Dirk König, Karl-Müller-Str. 37, 71409 Schwaikheim, 07195-950492; **Schatzmeister**: Dennis Bastian, Auf dem Schafrain 51, 78532 Tuttlingen, Tel.: 07461-1717178, Fax: 07461 1717179; **Verbandsspielleiter**: Carsten Karthaus, Albert-Schweitzer-Straße 31, 71034 Böblingen–Dagersheim, 0171-7761603; **Jugendleiter**: Yves Mutschelknaus, Grubenäcker 87, 70499 Stuttgart, 0711-8620802; **Ref. für Presse- und Öffentlichkeitsarbeit**: Claus Seyfried, Birkenhofstr. 19, 70599 Stuttgart, 0172-9334368;

Die Referenten:

2. Vorsitzender WSJ: Thomas Müller, Konrad-Witz-Str. 6, 78628 Rottweil, Tel:0741-8822, Email: t.mueller@wsj-schach.de; **Ref. Schulschach:** Bernd Grill, Springenstr. 32, 89551 Königsbronn, Tel.: 07328-924697; **Ref. Frauenschach:** Biserka Brender, Schlosserstr. 14A, 70180 Stuttgart, Tel: 0711-602005; **Ref. Mitgliederverwaltung**: Werner Dangelmayer, Friedrich-Adler-Str. 5, 88471 Laupheim, Tel.: 07392-9672504; **Ref. Seniorenschach:** Bernhard Krüger**,** Gartenstr. 9, 70734 Fellbach, 0171-8837944; **Ref. Ausbildung:** Heiko Elsner; **Ref. Breiten- u. Freizeitschach**: Walter Pungartnik (s.Vizepräsident), **Ref. Leistungssport** Ulrich Haag, Schöntalerstr. 61, 71522 Backnang, 07191-64694; **Wertungsreferent** (DWZ): Andreas Warsitz, Melitta-Schöpf-Str. 6, 76137 Karlsruhe, 0721- 60561974, **Ref. Problemschach**: Wolfgang Erben, Fasanenweg 1, 75391 Gechingen, Tel: 07056 1297; **Rechtsberater**: Dr. Friedrich Gackenholz, Friedrich-List-Str. 18, 73760 Ostfildern, Tel: 0711-3412878; **IT-Beauftragter**: Holger Schröck, Osterbronnstr. 82, 70565 Stuttgart, 0711-2737788

Der Verbandsspielausschuss:

Schiedsrichterobmann: Klaus Bornschein, Friedenaustr. 21, 70188 Stuttgart, Tel: 0711-283861; **Ref. Frauenschach**: Biserka Brender (s. Referenten); **Ref. Seniorenschach:** Bernhard Krüger**,** Gartenstr. 9, 70734 Fellbach, 0171-8837944; **Beisitzer:** Bernd Michael Werner, Wildungerstr. 83, 70372 Stuttgart, 0711 5000058; Florian Siegle, Störzbachstr. 13, 70191 Stuttgart, Tel: 0176-12381022; Sören Pürckhauer, Höhenweg 8, 89567 Sontheim, 0171-4278987; Dominik Schuler, Alemannenweg 12, 88512 Mengen, 0173-7126631; Werner Dangelmayer (s. Mitgliederverw.); Philipp Müller, Nordstr. 7, 74257 Untereisesheim, 0151-56346694; Eric Hermann, Akazienrain 43, 74211 Leingarten, 07131-205408, Email: dwz.ul@svw.info; **Spielleiter WSJ:** Steffen Erfle, Heilbronner Str. 80, 71732 Tamm, 07141-601129;

Die Kassenprüfer:

Dieter Einwiller, Grasbergstr. 26, 72800 Eningen, 07121-87211; Hans-Joachim Petri, Im Grund 6, 71706 Markgröningen, 07147-1565406, mobil: 01729122546; Reserve-Prüfer: David Blank, Robert-Koch-Str. 124, 73760 Ostfildern, 0711-71950290

Das Verbandsschiedsgericht:

Vorsitzender: Alexander Häcker, Erligheimer Str. 3, 70437 Stuttgart, 0711-50429928; **Stellv. Vorsitzender**: Alfred Debus, Katzensteigstr. 4, 70374 Stuttgart, 0162-8495954; **Beisitzer**: Achim Jooß, Rainer Scholte, Michael Schwerteck, Tupac Amaru Juscamayta, Dietrich Noffke

Einsenderegeln: 1. Bitte senden Sie keine PDF-Dateien ein, höchstens zusätzlich. Senden Sie unbedingt die Dateien ein, aus denen die PDF-Datei gewonnen wurde, also z.B. DOCX. Wurden Grafiken verwendet, so bitte diese zusätzlich getrennt einschicken. 2. Bitte warten Sie mit dem Einsenden nicht bis zum Redaktionsschluss. Schicken Sie Ihre Beiträge sofort, sobald Sie sie fertig haben. Das entspannt die Arbeit des Newsletter-Redakteurs enorm!

Wir geben in chronologischer Reihenfolge (fast) alle Meldungen zu unserem Württembergischen Schachfestival wieder

Württembergisches Schachfestival 2018 - Stärkste Landesmeisterschaft beginnt

25.08.2018 von Carsten Karthaus. Heute um 14 Uhr startet das Württembergische Schachfestival in Illertissen. Das internationale Meisterturnier ist mit einem ELO-Schnitt von 2410 die stärkste Landesmeisterschaft die es zur Zeit in Deutschland gibt und sicherlich eine der stärksten, die es in Württemberg seit langem gab. Auch wenn sich das nicht genau sagen lässt. In der Vergangenheit gab es schon stark besetzte Württembergische Meisterschaften. Beispielsweise mit dem mehrmaligen Württembergischen Meister **Theo Schuster**, der 1952 eine historische ELO-Zahl von 2524 besaß und unter anderem 1954 Württembergischer Meister wurde oder mit **Elmars Zemgalis**, der 1950 eine historische ELO-Zahl von 2609 besaß und 1948 und 1949 Württembergischer Meister wurde.

*Anmerkung der Redaktion: siehe hierzu auch die frühen Jahre unserer „**Hall of Fame**“ der Württembergischen Meister.*

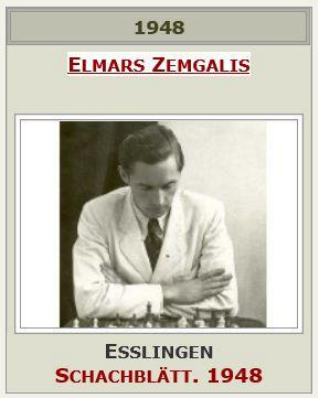

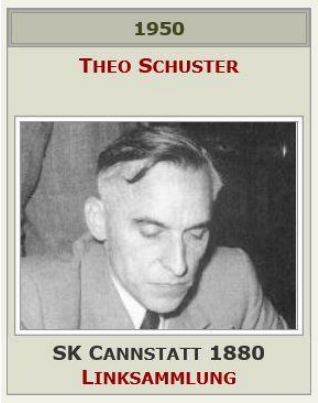

Das Schachfestival bietet für jeden Schachspieler ein passendes Turnier. Im Kandidatenturnier spielen die Herausforderer der Meister für das nächste Jahr um die begehrten Quaifikationsplätze für das Meisterturnier. Das offene Turnier ist ein breitensportliches Angebot für alle württembergischen Schachspieler, um bei dem Event „Württembergisches Schachfestival“ dabeisein zu können.

Für alle die leider nicht mit von der Partie sind, bieten wir viele Möglichkeiten um das "Württembergisches Schachfestival" von zu Hause aus verfolgen zu können. Die spannenden Partien aus dem Meister- und Kandidatenturnier werde live übertragen und kommentiert. Alle Partien auch vom offenen Turnier werden zum nachspielen oder vorbereiten online verfügbar sein. Es gibt tägliche Berichte und alle Turnierinformationen sollten noch am gleichen Tag online gestellt werden. Bilder und Impressionen vom Turnier, aus der historischen Schranne runden das Angebot ab.

Das alles ist aber nur möglich, dank unseres hochengagierten Ausrichters, dem SV Jedesheim, dem wir sehr dankbar sind.

Die Frage ist nun, wo gibt es das alles? Alle Infos, Tabellen, Partien und Impressionen finden Sie auf der Turnierseite:
https://wem.svw.info/wem_18/

Viel Spaß in den nächsten 9 Tagen, wünscht das gesamte Team des Württembergischen Schachfestivals.

Württembergisches Schachfestival 2018 - Erste Runde, Erste Überraschungen

26.08.2018 von Carsten Karthaus. Wenig überraschend waren die Begrüßungsreden und die Auslosung des Internationalen Meisterturniers. Es ging auch nahezu pünktlich um 14:30 los. Bernhard Jehle (Vorsitzender des SV Jedesheim), Thomas Hartmann (Bezirksleiter Oberschwaben), Erik Hermann (Turnierleiter) und Thomas Wiedmann (Hauptschiedsrichter) begrüßten die Teilnehmer aus nah und fern. Erst 6 Stunden und 130 Züge später sollte die letzte Partie zu Ende sein. Genügend Raum für weitere Überraschungen.

Dr. Sebastian Fischer gelang ein Remis gegen den GM Petr Haba. Jens Hirneise gewann gegen Mark Kvetny und Bernhard Sinz gewann gegen den GM Dejan Pikula. Im Kandidaenturnier gelang 4 Spielern ein Remis gegen stärkere Gegner. Die erste Partie ging nach wenigen Minuten zu Ende. Nach dem schwaren zug 10. ... h6, Schach! gab Weiß direkt auf.

Alle Partien stehen bereits online:
https://wem.svw.info/wem_18/partien.shtml#mt. Die Partien wurden live kommentiert von Marc Lang. Das Video kann man sich hier ansehen:
https://www.youtube.com/watch?v=NckKbOHNtDc.
Die alte Schranne bietet hervorrangende Bedingungen, auch wenn es teilweise etwas lauter wird. Weitere Impressionen gibt es auf der **Turnierseite**. Es ist also schon viel passiert, es wird noch viel passieren und so sind wir gespannt wie es in der zweiten Runde weitergeht.

Württembergisches Schachfestival 2018 - Kandidatenturnier in Berlin oder Illertissen?

26.08.2018 von Carsten Karthaus. Die besten Kandidaten treten an, um im nächsten Jahr um die Krone Württembergs zu spielen. Die Partien im Kandidatenturnier werden alle live erfasst und im Internet übertagen. FM Marc Lang kommentiert diese. Alle Kommentierungen sind bei uns im YouTube Channel gespeichert: **https://www.youtube.com/channel/UCXYGGyu5vGfeurnuU-aiKhQ**. Heute kamen im Livestream auch die ersten Gäste zu Wort und so analysierten Dr. Sebastian Fischer und IM Jaroslaw Krassowizkij ihre Partie. Impressionen vom ersten und zweiten Tag sind nun auch online und es kommen täglich welche in sehr guter Qualität hinzu: **https://cloud.svw.info/index.php/apps/galleryplus/s/0AXVkWIAf2hsiDX#** .

Was es dafür nur bei uns gibt, ist das für alle offene Blitzturnier, am Donnerstag. Die Ausschreibung findet ihr unter: **https://wem.svw.info/wem_18/** . Die Spitzenspieler machen, wenn sie schon fertig sind, vielleicht auch mit. Man ist also ganz nah dran, am Spitzensport.

Spannende und überzeugende Partien gehören auch bei unserem Kandidatenturnier hinzu. So konnte heute Maximilian Bildt (SC Weiße Dame Ulm) den Routinier und FM Holger Namyslo trotz fast 200 DWZ mehr in einer sehenswerten Partie besiegen und durfte seinen Sieg direkt auch im Livestream erläutern. Thilo Kabisch schaffte im IMT die Sensation und konnte den GM Peter Haba bezwingen.

Die Spielbedingungen sind nach anfänglichen Startschwierigkeiten in der ersten Runde nun sehr gut und echt top, wie uns IM Björn Ochsner heute bestätigte.

Württembergisches Schachfestival 2018 - Erste „Torero“-Partie ausgezeichnet

28.08.2018 von Carsten Karthaus. Maximilian Bildt wurde als erster für die schönste Partie des Turniers, für seine Angriffspartie gegen Holger Namyslo ausgezeichnet. Dafür überreichte Bernhard Jehle eine Flasche Sekt. In der dritten Runde gab es wieder viele spannende Kämpfe. Im Internationalen Meisterturnier gab es dabei aber keine Überraschungen. GM Baburin führt das Feld souverän an. Im Kandidatenturnier gab es mehrere sehenswerte Partien, vor allem von den jungen Spielern im Feld. So schlug Georg Jakob den stärkeren Julian Maisch und Janis Kohde gewann gegen Oliver Handel.

Alle Tagesimpressionen findet ihr hier: **https://cloud.svw.info/index.php/apps/galleryplus/s/0AXVkWIAf2hsiDX#** . Um 14:15 starten wieder die Livepartien und die Liveübertragung. Im Internationalen Meisterturnier kämpft Mark Kvetny heute gegen Alexader Baburin und Bernhard Sinz gegen Björn Möller Ochsner. Beide Kämpfe werden sehr spannend werden. Im Kandidatenturnier kommt es heute an Brett 3 zur Partie der FMs Holger Namyslo und Dimitriy Anistrtov, während an Brett 1 Maximillian Bildt gegen Jügen Längl spielt. Im offenen Turnier spielt Johannes Batray als einziger bisher noch mit „weißer Weste“ und 3 Punkten aus 3 Runden gegen Hans-Joachim Rentschler, den Platz 1 der Startrangliste. Es bleibt also spannend.

Oben links: Bernhard Jehle überreicht Maximilian Bildt eine Flasche Sekt für die schönste Partie der zweiten Runde.

Württembergisches Schachfestival 2018 - Prominenz zu Gast

29.08.2018 von Carsten Karthaus. Der Bürgermeister von Illertissen und Schirmherr unserer Veranstaltung, Jürgen Eisen, besuchte das Württembergische Schachfestival und durfte den ersten Zug der 4. Runde ausführen. Bernhard Jehle begrüßte ihn und dankte ihm für die stetige Unterstützung seines Vereins durch die Stadt und lobte die sehr gute Zusammenarbeit.

Der Pokal für den „Württembergischen Meister“ ist angekommen. Es gibt ja den großen Wanderpokal, den es auch weiterhin geben wird. Als bleibende Erinnerung bekommt der Württembergische Meister aber noch einen individuellen Württembergischen Pokal, den es so nirgends zu kaufen gibt, den man sich nur bei der WEM erkämpfen kann. Seht selbst das Bild, mit GM Petr Haba im Hintergrund. IM Mark Kvetny hat sich nach seinen anfänglichen beiden Niederlagen erholt und gegen GM Alexander Baburin ein Remis erkämpft. Jens Hirneise liegt mit 3 aus 4 gerade auf Platz 2, muss aber heute gegen den GM Petr Haba antreten. Im Kandidatenturnier liegt nach seinem gestrigen Sieg der Lokalmadator Jürgen Längl vor dem aufstrebenden Jugendtalent Georg Jakob. Im offenen Turnier ist Johannes Bathray mit 4 aus 4 immer noch mit weißer Weste unterwegs. Mal sehen wie lange noch. Morgen steht das Blitzturnier für alle an. Die Ausschreibung gibt es auf der Turnierseite.

Pokal Württembergischer Meister

IM Mark Kvetny am Zug.

Bürgermeister Jürgen Eisen eröffnet Runde 4.

Württembergisches Schachfestival 2018 - Sponsoren im Schach? Die gibts!

29.08.2018 von Carsten Karthaus. Sehr sehenswert war heute die Partie von IM Jaroslaw Krassowizkij gegen die Irische Nr. 1 GM Aexander Baburin. In einem wahren Opferreigen durchbrach er die Stellung seines Gegners und zwang ihn so zur Aufgabe. Eine großartige Partie, unbedingt nachspielen!

Der SV Jedesheim hat es durch die Ausrichtung des Württembergischen Schachfestivals auch geschafft Sponsoren zu gewinnen. Deswegen waren heute die Vertreter der Volksbank vor Ort und haben einen Scheck in Höhe von 500,00 € überreicht.

Marc Gustain übernimmt mit einem Sieg gegen den Favorit Jürgen Längl im Kandidatenturnier die Führung und ist nun mit 0,5 Punkten vorne. Morgen spielt er gegen das Jugendtalent Patrick Bossinger.

Im Offenen Turnier remisiert der führende Johannes Bathray, bleibt aber mit 4,5 Punkten aber an der Spitze. Morgen muss er gegen die Überraschung Marius Hurm spielen, der 300 DWZ Punkte weniger hat. Marius hat 4 aus 5 Punkten erkämpft, so dass die Partie sehr spannend zu werden verspricht.

Georg Jakob spielt morgen an Brett 3 gegen Thomas Klaiß.

Württembergisches Schachfestival 2018 - Kämpfe der Giganten

31.08.2018 von Carsten Karthaus. Gestern gab es die Kämpfe der Giganten. Im Meisterturnier gewann IM Jaroslaw Krassowizkij, der Torero, der vorgestern in 19 Zügen den GM Baburin zur Aufgabe zwang, seine nächste Partie gegen FM Jens Hirneise. GM Petr Haba gewann das Großmeister-Duell gegen Dejan Pikula.

Morgen kämpft Jaroslaw Krassowizkij dann gegen den GM Dejan Pikula. Am zweiten Brett im Kandidatenturnier spielten Jürgen Längl gegen FM Anistratov, der die Partie für sich entschied. Das Jugendtalent Georg Jakob besiegte mit einer tollen Partie Routinier Thomas Klaiß und darf dafür morgen am Spitzenbrett gegen Dimitriy Anistratov spielen. Im offenen Turnier zieht Johannes Bathray weiter vorne weg und führt nun mit einem Punkt Vorsprung das Feld an.

Der ehemalige Bürgermeister von Illertissen und jetzige Bundestagsabgeordnete Karl-Heinz Brunner eröffnete bereits die erste WEM in Illertissen 1991 und begrüßte die Teilnehmer heute wieder. Er sprach sich klar für Schach als Sport aus und lobte das große Engagement des SV Jedesheim. Am Abend fand noch ein Blitzturnier mit 22 Teilnehmern statt, das GM Dejan Pikula vor FM Dimitiy Anistratov gewann.

Karl-Heinz Brunner macht den ersten Zug von Runde 6.

Thomas Klaiß gegen Georg Jakob.

GM Dejan Pikula und GM Petr Haba.

Württembergisches Schachfestival 2018 - Die Überraschungen gehen weiter

31.08.2018 von Carsten Karthaus. Heute ist es FM Jens Hirneise gelungen GM Alexander Baburin zu schlagen. Eine sehr gelungene Partie. Im Kandidatenturnier setzte sich FM Dimiy Anitratov ab und führt nun mit einem halben Punkt das Feld an. Er muss nun gegen

Julian Maisch antreten, der das Feld nach anfänglichen Schwächen von hinten aufgerollt hat. Hans-Joachim Rentschler und Stefan Lehmann waren heute mit jeweils einem Sieg auf Erfolgskurs und dürfen in der nächsten Runde gegeneinander spielen.

Zudem sind heute die letzten Pokale für die Siegerehrung am Sonntag eingetroffen. Das wird ein Highlight zum Abschluss der Meisterschaft, auch Verbandspräsident Armin Winkler wird das Württembergische Schachfestival besuchen. Jeweils für die ersten 3 eines Turnieres gibt es einen Pokal und zusätzlich noch für den Württembergischen Meister. Es gibt also viel zu verteilen und wir hoffen alle Spieler und Zuschauer bleiben auch bis zum Ende und sehen sich die Siegerehrung an.

Pokale für Internationales Turnier, Kandidatenturnier, Offenes Turnier und Württembergischer Meister.

Im Meisterturnier bleibt es spannend bis zum Schluss. Aktuell können noch 5 Spieler das Turnier gewinnen. Darunter sind auch die starken Württemberger Jens Hirneise und Jaroslaw Krassowizikji. Im Kandidatenturnier machen wahrscheinlich 4 Spieler den Sieg unter sich aus, mal sehen wer am Sonntag wo auf dem Siegertreppchen stehen wird. Auch im offenen Turnier bleibt es spannend bis zum Schluss, 4 Spieler bilden die Spitzengruppe und können noch Turniersieger werden.

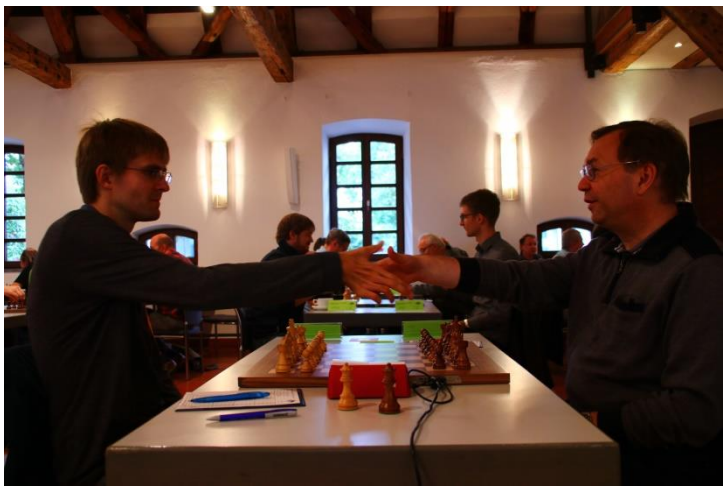

Württembergisches Schachfestival 2018 - In der letzten Runde noch alles offen

02.09.2018 von Carsten Karthaus. Es könnte spannender nicht sein. In jedem Turnier ist noch alles offen. Im Meisterturnier könnte sogar ein Württemberger gewinnen. IM Jaroslaw Krassowizikij könnte mit einem Sieg alles perfekt machen. GM Petr Haba muss gegen GM Alexander Baburin gewinnen, wenn er noch Erster werden will. FM Jens Hirneise hat mit einem Sieg gegen Bernhard Sinz noch die Möglichkeit sich eine Norm zu erspielen.

Im Kandidatenturnier liegt zwar FM Dimitriy Anistratov vorne, aber nur einen halben Punkt. Marc Gustain könnte ihn noch einholen. Im offenen Turnier gibt es sogar 7 Leute, die theoretisch noch Chancen auf das Treppchen haben. Um 10 Uhr startet morgen die letzte Runde und auch diese wird wieder live kommentiert und übertragen. Morgen ca. 1 Std. nach Ende der letzten Partie, wir schätzen ca. 17 Uhr, findet die Siegerehrung als Abschluss des Turniers statt. Wir bitten alle Spieler und Zuschauer dann auch bis zum Schluss zu bleiben und die Sieger zu ehren.

Heute bekam Rainer Wolf den Preis für die schönste Angriffspartie in der siebten Runde. Vor der Runde gab es einen Vortrag von GM Artur Jussupow, einer lebenden Legende, der Partien von sich zum Thema Stellungsbeurteilung vorstellte. Aber dieses gesamte Turiner ist nicht möglich ohne Helfer, und deswegen sei an dieser Stelle schon einmal dem SV Jedesheim gedankt, der eine super Arbeit abgeliefert hat. Und wir bedanken uns schon einmal bei allen Spielern, die das Württembergische Schachfestival zu dem Event gemacht haben, das es geworden ist.

Ohne Ausrichter geht es nicht. Vielen Dank dem SV Jedesheim!

Rainer Wolf bekommt die Flasche Sekt für die schönste Angriffspartie.

Württembergisches Schachfestival 2018 - FM Jens Hirneise erspielt dritte IM-Norm

02.09.2018 von Carsten Karthaus. FM Jens Hirneise macht mit seinem Sieg in der letzten Runde seine dritte IM-Norm perfekt. Der SVW gratuliert ganz herzlich! Tolle Leistung! Die Norm wurde direkt nach dem Turnier von Hauptschiedsrichter IA Thomas Wiedmann überreicht. Mit 5 Punkten aus 9 Spielen erreicht Jens bei seinem Gegnerschnitt von ELO 2408, die von der FIDE vorgeschriebene Leistung um eine IM-Norm zu erhalten. Es ist seine dritte Norm, wenn er es nun noch schafft eine ELO Zahl von mehr als 2400 zu erspielen, hat er alle Kriterien für einen IM Titel erfüllt. Vielleicht hat Württemberg dann bald einen weiteren IM in seinen Reihen. Wir freuen uns mit Ihm.

Zu dieser Leistung gehörten unter anderem Siege gegen den irischen GM Alexander Baburin, gegen IM Mark Kvetny, gegen Thilo Kabisch und Bernhard Sinz, sowie 2 Remisen gegen IM Björn Möller Ochsner und Dr. Sebastian Fischer. Jens wurde zugleich zweiter Württemberger im Turnier und darf damit auch nächstes Jahr wieder im Internationalen Meisterturnier mitspielen.

Übergabe der ausgestellten IM-Norm durch Hauptschiedsrichter IA Thomas Wiedmann.

Preisübergabe durch den Turnierschiedsrichter Dr. Stephan Martens (links) an FM Jens Hinreise (rechts) zum 4.Platz.

FM jens Hirneise bei der Eröffnung seiner Partie in Runde 9.

Württ. Schachfestival 2018 - IM Jaroslaw Krassowizkij ist Württembergischer Meister

02.09.2018 von Carsten Karthaus. EIn der letzten Runde reichte IM Jaroslaw Krassowizkij ein remis, um Württembergischer Meister zu werden und den zweiten Platz des Internationalen Meisterturniers zu belegen. Der SVW gratuliert sehr herzlich! Das Internationale Meisterturnier gewann GM Dejan Pikula. Pikula hatte wie Krassowizkij 6 Punkte aus 9 Spielen, aber Pikula hatte die bessere Feinwer-

tung, zwar war der direkte Vergleich noch remis, allerdings hatte Pikula allerdings mehr Siege auf dem Konto und das war ausschlaggebend.

IM Krassowizikij mit den Pokalen als Württembergischer Meister, dem individuellen Pokal (links) und dem Wanderpokal (rechts)

Pokalübergabe

Der Pokal für den zweiten Platz im Meisterturnier.

GM Dejan Pikula erhält den Pokal für den ersten Platz.

Württembergisches Schachfestival 2018 - Siegerehrung

02.09.2018 von Carsten Karthaus. Der SVW gratuliert allen Siegern und dankt allen Teilnehmern und Teilnehmerinnen des ersten Württembergischen Schachfestivals! Die Siegerehrung begann kurz nach 17 Uhr, wie angekündigt. Thilo Kabisch und Dr. Sebastian Fischer beendeten ihre letzte Partie nach über 6 Stunden und 100 Zügen unter den Augen von mehr als 50 Zuschauern mit einem Endspiel König und Dame gegen König und Turm. Thilo Kabisch gelang das Kunststück und er gewann den Turm und somit die letzte Partie des Turniers. Im Laufe des letzten Tages gab es noch einige Highlights. Der Sieg von FM Holger Namyslo gegen Patrick Bossinger war sehr sehenswert, oder auch der Sieg von FM Jens Hirneise über Bernhard Sinz. Der Schachverein Jedesheim bot zum Nachmittag frisch geräucherte Forelle mit Kartoffelsalat an. Frisch geräuchert bedeutete in diesem Fall ganz frisch auf dem Schrannenplatz. Die Zeit zwischen der letzten Partie und dem Start der Siegerehrung überbrückte der Ausrichter mit einem Zauberer, der ein paar Kunststücke zum Besten gab.

Die Moderation der Siegerehrung übernahm Hauptschiedsrichter IA Thomas Wiedmann. Präsident Armin Winkler erhielt zuerst das Wort und erzählte wie es zum neuen Format des Württembergischen Schachfestivals gekommen ist. Er bedankte sich bei den Ausrichtern, dem SV Jedesheim, Marc Lang und Daniel Walter für die Livekommentierung und -übertragung und bei den Organisatoren für das hervorrangende Turnier und bekräftigte an diesem Format auch die nächsten Jahre weiterzuarbeiten und zu verbessern. Mit einer Bildershow blickten wir auf die letzten Tage zurück. Es waren tolle und ungesehne Bilder dabei, die sicher einen bleibenden Eindruck bei den Teilnehmern hinterlassen, stellte Thomas Wiedmann fest. Alle Impressionen des Turniers gibt es hier, auch zum runterladen: **https://cloud.svw.info/index.php/apps/galleryplus/s/0AXVkWIAf2hsiDX#**

Alle Sieger des Schachfestival Württemberg 2018 in Illertissen

Dann nahmen die Turnierschiedsrichter die eigentlichen Ehrungen vor. Im offenen Turnier überreichte Carsten Karthaus folgende Preise:

Ratingpreise:

- DWZ < 2000: Locher, Klaus
- DWZ < 1800: Roppelt, Tobias
- DWZ < 1600: Zahn, Achim

Ranglistenpreise:

- Platz 9: Hurm, Marius
- Platz 8: Locher, Klaus
- Platz 7: Eichhorn, Markus
- Platz 6: Lehmann, Stefan
- Platz 5: Feistauer, Dirk
- Platz 4: Reimche, Vadim

Das Treppchen belegten:

Dr. Fischer, Dietmar

Platz 2

Bathray, Johannes

Platz 1

Rentschler, Hans-Joachim

Platz 3

Im Kandidatenturnier übernahm die Ehrung der nationale Schiedsrichter Eric Hermann vor.

Ranglistenpreise:

- Platz 8: Dr. Engelhart, Achim
- Platz 7: Bildt, Maximilian
- Platz 6: Hermann, Tobias
- Platz 5: Bossinger, Patrick
- Platz 4: Klaiß, Thomas

Auf das Treppchen im Kandidatenturnier schafften es:

Gustain, Marc

Platz 2

FM Anistratov, Dmitriy

Platz 1

FM Namyslo, Holger

Platz 3

Dimitriy Anistratov und Marc Gustain qualifizieren sich damit für das Kandidatenturnier im nächsten Jahr. Im Internationalen Meisterturnier nahm die Preisübergabe FIDE-Schiedsrichter Dr. Stephan Martens vor.

Ranglistenpreise:

- Platz 10: Sinz, Bernhard
- Platz 9: Dr. Fischer, Sebastian
- Platz 8: Kabisch, Thilo
- Platz 7: GM Baburin, Alexander
- Platz 6: IM Ochsner, Bjørn Møller
- Platz 5: IM Kvetny, Mark
- Platz 4: FM Hirneise, Jens (Dritte IM Norm)

IM Krassowizkij, Jaroslaw

Platz 2

GM Pikula, Dejan

Platz 1

GM Hába, Petr

Platz 3

Jens Hirneise und seine dritte IM-Norm würdigten wir im **Beitrag zuvor**.

Württembergischer Meister wurde IM Jaroslaw Krassowizkij, der vor 6 Jahren bei der letzten WEM in Illertissen noch Zweiter wurde. Das Schlusswort gebührte dem Ausrichter und damit Bernhard Jehle, der sich bei allen bedankte und freute, dass die Leute nach Illertissen gekommen sind. Er fand es war ein großartiges Turnier und er wünschte sich, dass man Illertissen in guter Erinnerung behalten möge und wünschte allen einen guten Nachhauseweg. Dem schloss sich Thomas Wiedmann an und wünschte sich ein Wiedersehen beim nächsten Württembergischen Schachfestival 2019 vom 24.08. - bis 01.09.2019. Der Ort wird noch bekannt gegeben.

Noch einige Impressionen vom letzten Tag:

Die Sieger des Offenen Turniers.

Die Sieger des Kandidatenturniers.

Die Sieger des Internationalen Meisterturniers.

Der Zauber bevor der Zauber der Siegerehrung hereinbrach.

Die letzte Partie zw. Sebastian Fischer und Thilo Kabisch ist beendet.

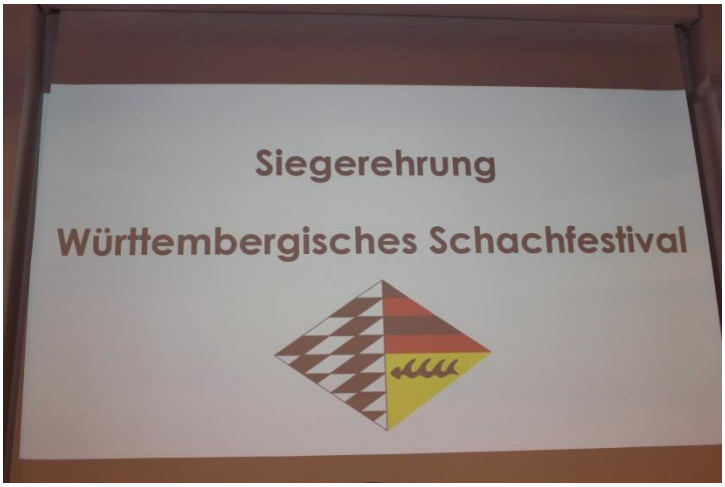

IA Thomas Wiedmann moderiert die Siegerehrung.

Armin Winkler (rechts) würdigt die Sieger, die Ausrichter und alle Helfer für die gelungene, erfolgreiche Veranstaltung.

Tschüss bis zum nächsten Mal!

Alle Einzelergebnisse des Internationalen Meisterturniers. Runde 1:

Tisch	TNr	Teilnehmer	TWZ	Punkte	-	TNr	Teilnehmer	TWZ	Punkte	Ergebnis
1	1.	Kabisch,Thilo	2314	()	-	10.	Baburin,Alexander	2458	()	0 - 1
2	2.	Haba, Petr	2436	()	-	9.	Fischer,Sebastian,Dr.	2292	()	½ - ½
3	3.	Krassowizkij,Jaroslaw	2439	()	-	8.	Ochsner,Bjorn Moller	2469	()	½ - ½
4	4.	Hirneise,Jens	2344	()	-	7.	Kvetny,Mark	2421	()	1 - 0
5	5.	Pikula,Dejan	2471	()	-	6.	Sinz,Bernhard	2377	()	0 - 1

Runde 2:

Tisch	TNr	Teilnehmer	TWZ	Punkte	-	TNr	Teilnehmer	TWZ	Punkte	Ergebnis
1	10.	Baburin,Alexander	2458	(1)	-	6.	Sinz,Bernhard	2377	(1)	1 - 0
2	7.	Kvetny,Mark	2421	(0)	-	5.	Pikula,Dejan	2471	(0)	0 - 1
3	8.	Ochsner,Bjorn Moller	2469	(½)	-	4.	Hirneise,Jens	2344	(1)	½ - ½
4	9.	Fischer,Sebastian,Dr.	2292	(½)	-	3.	Krassowizkij,Jaroslaw	2439	(½)	½ - ½
5	1.	Kabisch,Thilo	2314	(0)	-	2.	Haba, Petr	2436	(½)	1 - 0

Runde 3:

Tisch	TNr	Teilnehmer	TWZ	Punkte	-	TNr	Teilnehmer	TWZ	Punkte	Ergebnis
1	2.	Haba, Petr	2436	(½)	-	10.	Baburin,Alexander	2458	(2)	½ - ½
2	3.	Krassowizkij,Jaroslaw	2439	(1)	-	1.	Kabisch,Thilo	2314	(1)	1 - 0
3	4.	Hirneise,Jens	2344	(1½)	-	9.	Fischer,Sebastian,Dr.	2292	(1)	½ - ½
4	5.	Pikula,Dejan	2471	(1)	-	8.	Ochsner,Bjorn Moller	2469	(1)	1 - 0
5	6.	Sinz,Bernhard	2377	(1)	-	7.	Kvetny,Mark	2421	(0)	0 - 1

Runde 4:

Tisch	TNr	Teilnehmer	TWZ	Punkte	-	TNr	Teilnehmer	TWZ	Punkte	Ergebnis
1	10.	Baburin,Alexander	2458	(2½)	-	7.	Kvetny,Mark	2421	(1)	½ - ½
2	8.	Ochsner,Bjorn Moller	2469	(1)	-	6.	Sinz,Bernhard	2377	(1)	1 - 0
3	9.	Fischer,Sebastian,Dr.	2292	(1½)	-	5.	Pikula,Dejan	2471	(2)	0 - 1
4	1.	Kabisch,Thilo	2314	(1)	-	4.	Hirneise,Jens	2344	(2)	0 - 1
5	2.	Haba, Petr	2436	(1)	-	3.	Krassowizkij,Jaroslaw	2439	(2)	1 - 0

Runde 5:

Tisch	TNr	Teilnehmer	TWZ	Punkte	-	TNr	Teilnehmer	TWZ	Punkte	Ergebnis
1	3.	Krassowizkij,Jaroslaw	2439	(2)	-	10.	Baburin,Alexander	2458	(3)	1 - 0
2	4.	Hirneise,Jens	2344	(3)	-	2.	Haba, Petr	2436	(2)	0 - 1
3	5.	Pikula,Dejan	2471	(3)	-	1.	Kabisch,Thilo	2314	(1)	½ - ½
4	6.	Sinz,Bernhard	2377	(1)	-	9.	Fischer,Sebastian,Dr.	2292	(1½)	½ - ½
5	7.	Kvetny,Mark	2421	(1½)	-	8.	Ochsner,Bjorn Moller	2469	(2)	1 - 0

Runde 6:

Tisch	TNr	Teilnehmer	TWZ	Punkte	-	TNr	Teilnehmer	TWZ	Punkte	Ergebnis
1	10.	Baburin,Alexander	2458	(3)	-	8.	Ochsner,Bjorn Moller	2469	(2)	½ - ½
2	9.	Fischer,Sebastian,Dr.	2292	(2)	-	7.	Kvetny,Mark	2421	(2½)	½ - ½
3	1.	Kabisch,Thilo	2314	(1½)	-	6.	Sinz,Bernhard	2377	(1½)	1 - 0
4	2.	Haba, Petr	2436	(3)	-	5.	Pikula,Dejan	2471	(3½)	1 - 0
5	3.	Krassowizkij,Jaroslaw	2439	(3)	-	4.	Hirneise,Jens	2344	(3)	1 - 0

Runde 7:

Tisch	TNr	Teilnehmer	TWZ	Punkte	-	TNr	Teilnehmer	TWZ	Punkte	Ergebnis
1	4.	Hirneise,Jens	2344	(3)	-	10.	Baburin,Alexander	2458	(3½)	1 - 0
2	5.	Pikula,Dejan	2471	(3½)	-	3.	Krassowizkij,Jaroslaw	2439	(4)	½ - ½
3	6.	Sinz,Bernhard	2377	(1½)	-	2.	Haba, Petr	2436	(4)	½ - ½
4	7.	Kvetny,Mark	2421	(3)	-	1.	Kabisch,Thilo	2314	(2½)	1 - 0
5	8.	Ochsner,Bjorn Moller	2469	(2½)	-	9.	Fischer,Sebastian,Dr.	2292	(2½)	1 - 0

Runde 8:

Tisch	TNr	Teilnehmer	TWZ	Punkte	-	TNr	Teilnehmer	TWZ	Punkte	Ergebnis
1	10.	Baburin,Alexander	2458	(3½)	-	9.	Fischer,Sebastian,Dr.	2292	(2½)	½ - ½
2	1.	Kabisch,Thilo	2314	(2½)	-	8.	Ochsner,Bjorn Moller	2469	(3½)	0 - 1
3	2.	Haba, Petr	2436	(4½)	-	7.	Kvetny,Mark	2421	(4)	½ - ½
4	3.	Krassowizkij,Jaroslaw	2439	(4½)	-	6.	Sinz,Bernhard	2377	(2)	1 - 0
5	4.	Hirneise,Jens	2344	(4)	-	5.	Pikula,Dejan	2471	(4)	0 - 1

Runde 9:

Tisch	TNr	Teilnehmer	TWZ	Punkte	-	TNr	Teilnehmer	TWZ	Punkte	Ergebnis
1	5.	Pikula,Dejan	2471	(5)	-	10.	Baburin,Alexander	2458	(4)	1 - 0
2	6.	Sinz,Bernhard	2377	(2)	-	4.	Hirneise,Jens	2344	(4)	0 - 1
3	7.	Kvetny,Mark	2421	(4½)	-	3.	Krassowizkij,Jaroslaw	2439	(5½)	½ - ½
4	8.	Ochsner,Bjorn Moller	2469	(4½)	-	2.	Haba, Petr	2436	(5)	½ - ½
5	9.	Fischer,Sebastian,Dr.	2292	(3)	-	1.	Kabisch,Thilo	2314	(2½)	0 - 1

Schlusstabelle Internationales Meisterturnier. Rangliste nach Runde 9:

Nr.	Teilnehmer	TWZ	1	2	3	4	5	6	7	8	9	10	Punkte	DiVerg
1.	Pikula,Dejan	2471	**	½	0	1	1	1	1	½	1	0	6.0	1
2.	Krassowizkij,Jaroslaw	2439	½	**	0	1	½	½	1	1	½	1	6.0	1
3.	Haba, Petr	2436	1	1	**	1	½	½	½	0	½	½	5.5	---
4.	Hirneise,Jens	2344	0	0	0	**	1	½	1	1	½	1	5.0	3
5.	Kvetny,Mark	2421	0	½	½	0	**	1	½	1	½	1	5.0	2
6.	Ochsner,Bjorn Moller	2469	0	½	½	½	0	**	½	1	1	1	5.0	1
7.	Baburin,Alexander	2458	0	0	½	0	½	½	**	1	½	1	4.0	---
8.	Kabisch,Thilo	2314	½	0	1	0	0	0	0	**	1	1	3.5	---

9.	Fischer,Sebastian,Dr.	2292	0	½	½	½	½	0	½	0	**	½	3.0	---
10.	Sinz,Bernhard	2377	1	0	½	0	0	0	0	0	½	**	2.0	---

Schlusstabelle Kandidatenturnier. Rangliste nach Runde 9:

Nr.	Teilnehmer	ELO	1	2	3	4	5	6	7	8	9	Punkte	RaLstg
1.	Anistratov,Dmitriy	2279	5w1	2s0	6w1	3s½	7w1	14s1	15w1	9s1	4w½	7.0	2335
2.	Gustain,Marc	2102	17w1	1w1	7s½	15w½	14s1	5s½	3w½	10s1	6w½	6.5	2251
3.	Namyslo,Holger	2275	4s1	7w0	13s1	1w½	15s½	11w1	2s½	14w½	5s1	6.0	2220
4.	Klaiß,Thomas	2021	3w0	18s1	10w½	9s1	5w½	15w0	11s1	6w½	1s½	5.0	2128
5.	Bossinger,Patrick	2039	1s0	17w1	8s½	13w1	4s½	2w½	6s½	15s1	3w0	5.0	2104
6.	Hermann,Tobias	2002	14s0	20w1	1s0	16w1	8s½	12w1	5w½	4s½	2s½	5.0	2061
7.	Bildt,Maximilian	2073	18w1	3s1	2w½	14w0	1s0	10s½	9w0	20s1	19w1	5.0	2060
8.	Engelhart,Achim,Dr.	2126	16w½	10s½	5w½	11s½	6w½	9s½	14w½	13w½	18s1	5.0	2054
9.	Maisch,Julian	2216	13s½	12w1	15s0	4w0	16s1	8w½	7s1	1w0	17w1	5.0	2030
10.	Wolf,Rainer	2044	19s½	8w½	4s½	12w1	11s0	7w½	18s1	2w0	14s1	5.0	2016
11.	Gabriel,Josef	2124	12s½	19w1	14s0	8w½	10w1	3s0	4w0	17s1	16w1	5.0	2005
12.	Kohde,Janis	1803	11w½	9s0	16w1	10s0	17w½	6s0	20w1	19s1	15w1	5.0	1973
13.	Günther,Stefan	1907	9w½	16s½	3w0	5s0	18s1	19w½	17w1	8s½	20w1	5.0	1961
14.	Längl,Jürgen	2223	6w1	15s½	11w1	7s1	2w0	1w0	8s½	3s½	10w0	4.5	2123
15.	Jakob,Georg	2084	20s1	14w½	9w1	2s½	3w½	4s1	1s0	5w0	12s0	4.5	2076
16.	Handel,Oliver	1839	8s½	13w½	12s0	6s0	9w0	20w1	19s1	18w1	11s0	4.0	1867
17.	Jooß,Achim	1749	2s0	5s0	19w1	20w½	12s½	18w0	13s0	11w0	9s0	2.0	1692
18.	Seidler,Ottmar	1706	7s0	4w0	20s½	19s½	13w0	17s1	10w0	16s0	8w0	2.0	1676
19.	Schulz,Volker	1581	10w½	11s0	17s0	18w½	20s½	13s½	16w0	12w0	7s0	2.0	1666
20.	Schelberg,Martin,Dr.	1727	15w0	6s0	18w½	17s½	19w½	16s0	12s0	7w0	13s0	1.5	1587

Offenes Turnier. Rangliste nach Runde 9:

Nr.	Teilnehmer	ELO	NWZ	1	2	3	4	5	6	7	8	9	Punkte	RaLstg
1.	Bathray,Johannes	2104		16s1	8w1	2s1	3w1	7s½	9w1		10w1	6/+	7.5	2289
2.	Fischer,Dietmar,Dr	1934		11w1	21s1	1w0	10s1	6w1	3s0	5w1	9s1	7w½	6.5	1980
3.	Rentschler,Hans-J	2184		10w1	15s1	9w½	1s0	11w1	2w1	7s1	6s½	4w0	6.0	2008
4.	Reimche,Vadim	2060		20w1	5s½	6w½	15s1	9w0	10s0	18w1	19s1	3s1	6.0	1949
5.	Feistauer,Dirk	1819		17s1	4w½	7s0	19w1	8s½	13w1	2s0	15s1	10w1	6.0	1910
6.	Lehmann,Stefan	1942		13s1	7w½	4s½	16w1	2s0	8w1	9s1	3w½	1/-	5.5	2015
7.	Eichhorn,Markus	1837		12w1	6s½	5w1	9s½	1w½	15s½	3w0	17s1	2s½	5.5	1924
8.	Locher,Klaus	1853		22w1	1s0	20w1	11s½	5w½	6s0	15w½	21s1	17w1	5.5	1763
9.	Hurm,Marius	1872		18s1	19w1	3s½	7w½	4s1	1s0	6w0	2w0	16s1	5.0	1940
10.	Roppelt,Tobias		1750	3s0	18w1	23s1	2w0	12s1	4w1	17w½	1s0	5s0	4.5	1777
11.	Zahn,Achim	1603		2s0	17w1	19s1	8w½	3s0	16w0	13s½	12w½	22w1	4.5	1721
12.	Huppertz,Anton	1503		7s0	13w0	18s1	14w1	10w0	17s0	20w1	11s½	15w1	4.5	1650
13.	Tölg,Wolfgang	1612		6w0	12s1	15w0	17s½	20w1	5s0	11w½	22s½	23s1	4.5	1636
14.	Trobonjaca,Milos	1586		15w0	20s0	22w1	12s0	+	18s0	21w½	23s1	19w1	4.5	1527
15.	Hoffart,Alexander	1841		14s1	3w0	13s1	4w0	16s1	7w½	8s½	5w0	12s0	4.0	1745
16.	Stückle,Werner		1636	1w0	22s1	21w1	6s0	15w0	11s1	19w0	18s1	9w0	4.0	1685
17.	Brischar,Rolf	1397		5w0	11s0	+	13w½	23s1	12w1	10s½	7w0	8s0	4.0	1585
18.	Weichsberger,Elias	1596		9w0	10s0	12w0	21s1	22s1	14w1	4s0	16w0	+	4.0	1565
19.	Stumpf,Vitalij	1781		23w1	9s0	11w0	5s0	21w½	+	16s1	4w0	14s0	3.5	1508
20.	Berteit,Peter	1631		4s0	14w1	8s0	23w½	13s0	22w0	12s0	+	21w1	3.5	1462
21.	Hermann,Luana	1219		+	2w0	16s0	18w0	19s½	23w1	14s½	8w0	20s0	3.0	1484
22.	Hertkorn,Dieter	1593		8s0	16w0	14s0	+	18w0	20s1	23w0	13w½	11s0	2.5	1363
23.	Gnandt,Michael		1397	19s0	+	10w0	20s½	17w0	21s0	22s1	14w0	13w0	2.4	1320

Weitere Fotoimpressionen:

Fotos vom 25.08.2018

Fotos vom 26.08.2018

Fotos vom 28.08.2019

Alle Fotos von Carsten Karthaus

Württembergisches Schachfestival 2018 – Die Presse

Ein sehr schöner Artikel erschien am **28.08.2018 in der Illertisser Zeitung**, einer Lokalausgabe der Augsburger Allgemeinen. Wir haben das dreiteilige Foto am Ende dieses Dokuments bei den **Zeitungsbildberichten**, und dort ist auch noch einmal der Artikel verlinkt. Sehr interessant ist natürlich auch immer die Meinung von FM Harald Keilhack in der Stuttgarter Zeitung am Samstag danach:

VON HARALD KEILHACK

Krassowitzki ist Meister von Württemberg

Der SVW-Journalistenpreis 2018 geht an die Kornwestheimer Zeitung

16.08.2018 von Claus Seyfried. Der Schachverband Württemberg verleiht jedes Jahr einen Journalistenpreis. Damit möchten wir denjenigen Zeitungsredaktionen ein kleines Dankeschön aussprechen, die unsere Randsportart Schach auch einmal auf gedrucktem Papier dokumentieren und ihrer allgemeinen Leserschaft anbieten. Und natürlich möchten wir diese Redaktionen ermuntern auf diesen Weg weiter zu schreiten. Als Preisträger hatten wir unter anderem bereits den bekannten politischen Redakteur Norbert Wallet von der Stuttgarter Zeitungsgruppe, Hartmut Ruffer vom Schwäbisch Haller Tagblatt und auch Helmut Winkler, als das Stuttgarter Wochenblatt noch Beiträge zum Schach brachte. Sehr lobenswert agieren übrigens auch die Zeitungen im Süden unseres Verbandsgebietes wie der Schwarzwälder Bote und die Schwäbische Zeitung. Vor allem die Lokalredaktion Biberach der Schwäbischen Zeitung ist sehr aktiv und war auch bereits einer unserer Preisträger.

Doch selten war der Preis so verdient wie in diesem Jahr. Man kann nur staunen, wie intensiv und umfangreich die SF 59 Kornwestheim journalistisch begleitet werden. Die Besucher unserer SVW-Webseite können das Woche für Woche in unserem Pressespiegel verfolgen. Dabei werden nicht nur die eigenen Berichte des Schachvereins verwertet, sondern die Sportredaktion der Kornwestheimer Zeitung hat z.B. auch schon im letzten Jahr einen Fotografen zum ersten Ligaspiel der SF Kornwestheim geschickt, und eigene Reportagen z.B. über die Familie Afonso gebracht. Jedenfalls sind die Schachbeiträge dieser Redaktion seit Jahren Legion, so dass die Überbringer des Preises, Präsident Armin Winkler und Öffentlichkeitsreferent Claus Seyfried den Vertretern der Zeitung, Redaktionsleiter Werner Waldner und Redakteur Marius Venturini, sehr gerne einen herzlichen Dank für diese tolle Unterstützung des Schachs überbrachten.

Claus Seyfried (Referent für Presse- und Öffentlichkeitsarbeit)

Bericht der Kornwestheimer Zeitung vom 16.08.2018
Alle Berichte der Kornwestheimer Zeitung
Unsere Jounalistenpreisträger in der »Hall of Fame«

Foto: Peter Meuer (Kornwestheimer Zeitung). Von links nach rechts: Marius Venturini, Werner Waldner, Armin Winkler, Claus Seyfried.

Ausschreibung zur Deutschen Schach-Amateurmeisterschaft

22.09.2018 von Dr. Marcus Fenner. Sehr geehrte Damen und Herren, liebe Schachfreunde,

es freut mich sehr Ihnen mitteilen zu dürfen, dass die provisorische Ausschreibung zur Deutschen Schach-Amateurmeisterschaft (DSAM) heute auf der Internetseite des DSB veröffentlicht und die Anmeldungsseite freigeschaltet wurde:
https://www.dsam-cup.de/ausschreibung.html

Die DSAM-Turnierserie ist eine der erfolgreichsten Veranstaltungen des Deutschen Schachbundes und wird im Wesentlichen unverändert weitergeführt. Einige neue Aspekte des Turniers sowie das zukünftige Organisationsteam haben wir kürzlich auf der DSB-Internetseite vorgestellt:
https://www.schachbund.de/bspnews/deutsche-schach-amateurmeisterschaft-2018-19-in-denstartloechern.html

Es ist uns gelungen innerhalb weniger Wochen sechs sehr schöne und für die Durchführung der Veranstaltung geeignete Hotels zu finden und mit ihnen für die Teilnehmer und den DSB attraktive Verträge auszuhandeln. Hier möchte ich mich beim Präsidium, den Mitarbeitern der Geschäftsstelle und vor allem bei den Mitgliedern des neuen Organisationsteams um Turnierdirektor Daniel Wanzek, Hauptschiedsrichter Jürgen Kohlstädt und, last but not least, Pairing-Officer und Webmaster Frank Jäger herzlich für die großartige Unterstützung bedanken.

Nach den kontrovers diskutierten Nachrichten der vergangenen Monate würde ein überwältigender Erfolg der neuen DSAM-Saison sicherlich ein positives Zeichen setzen, sowohl für den DSB als auch für das Image von Schach in der deutschen Öffentlichkeit. In diesem Sinne möchte ich Sie, sehr geehrte Damen und Herren, vielmals um Ihre Unterstützung der Turnierserie bitten. Dies kann durch Artikel und Verlinkungen auf den Internetseiten der Landesverbände, Bezirke und Vereine erfolgen, durch das Teilen oder mit „Gefällt mir“ markieren von Facebook Beiträgen und natürlich besonders auch durch das Besuchen der Veranstaltungen und die Teilnahme an den Turnieren. Die erste Resonanz ist sehr vielversprechend – schon jetzt gibt es 137 Anmeldungen!

Vielen Dank und freundliche Grüße
Dr. Marcus Fenner (Geschäftsführer & Sportdirektor)
Deutscher Schachbund e.V., Hanns-Braun-Straße, Friesenhaus 1, 14053 Berlin

Führungsseminar – „Strukturen im SVW“

23.09.2018 von Carsten Karthaus. „Strukturen im SVW“, das ist das Thema des Führungsseminars. Wir wollen uns einigen in die Zukunft gerichteten Fragen stellen:

- Welche Funktionen haben wir besetzt, und welche benötigen wir?
- Wie sieht eine zeitgemäße Verbandsstruktur aus und wie müssen wir uns weiterentwickeln?
- Wie ist unsere Öffentlichkeitsarbeit organisiert und wie sollte sie organisiert sein?
- Wie ist unser Spielbetrieb organisiert, und wie sollte er organisiert sein?

Dazu möchten wir Sie, als Führungskräfte im Verband, einladen, gemeinsam mit uns zu diskutieren und die Zukunft zu gestalten. Nehmen Sie die Chance war. Zur Vorbereitung und zum Einstieg in das Thema werden wir hochkarätige Vorträge mit hochkarätigen Referenten vorbereiten. Ein Überblick über die Mitgliederzahlen und die Situation im SVW wird auch gegeben. Danach sind dann Sie dran. Ihre Ideen und Anregungen sind gefragt. Die Bereiche Verbandsstruktur, Organisation, Funktionen, Spielbetrieb und Öffentlichkeitsarbeit stehen im Fokus.

Wir freuen uns auf die Begegnung mit Ihnen und Ihre Anregungen für unseren Sport. Dazu möchten wir Ihnen entgegenkommen. Lesen Sie, was dieses Seminar alles bietet.

Termin:	26.01.2019 – 27.01.2019
Zielgruppe:	Führungskräfte im Verband und in Vereinen, insbesondere Kreis- und Bezirksleiter, Mitglieder von Bezirks- und Kreisvorständen, Jugend(spiel-)leiter, Vereinsvorsitzende, Mannschaftsführer, Turnierausrichter, das erweiterte SVW-Präsidium.
Themen:	Die Themen betreffen die Bereiche Verbandstruktur, Organisation, Funktionen, Spielbetrieb und Öffentlichkeitsarbeit.
Ziel des Seminars:	Zielrichtungen, Leitplanken und Handlungsempfehlungen für das SVW-Präsidium, zur Weiterentwicklung des Verbandes für eine konkrete Umsetzung durch das erweiterte Präsidium.
Ort:	Sportschule Ruit. Kirchheimer Str. 125/7, 73760 Ostfildern, Deutschland. Mehrere Tagungsräume stehen zur Verfügung.
Kosten:	Es fällt keine Seminargebühr an. Die Kosten für Übernachtung im Doppelzimmer und Vollpension (vom Abendessen am Freitag bis einschließlich Mittagessen am Sonntag) übernimmt der Schachverband Württemberg. Die Fahrtkosten der Teilnehmer werden vom SVW getragen.
Besonderheiten:	Das Seminar wird als B-Trainer Fortbildungsmaßnahme anerkannt. Es besteht Anwesenheitspflicht, wenn das Seminar als Fortbildungsmaßnahme anerkannt werden soll.
Anmeldung:	Schriftliche Anmeldung beim Team für Ausbildung (E-Mail: ausbildung@svw.info). Dabei bitte Name, Schachverein und -bezirk, Post- und E-Mailadresse, Telefon, DWZ, Geburtsdatum angeben. Der Vizepräsident Dirk König gibt gerne weitere Auskünfte, auch unter Telefon 07195 950492. Dieser Lehrgang findet in Kooperation mit dem WLSB statt. Das Ausbildungsteam bestätigt Ihnen dann die Teilnahme nach Eingang

der Anmeldung.

Teilnehmerzahl: Damit das Seminar stattfinden kann müssen mindestens 15 Personen daran teilnehmen.

Zeitplan: Der detaillierte Zeitplan wird in Kürze bekannt gegeben.

Dirk König (Vizepräsident) | Heiko Elsner (Ausbildungsreferent) | Carsten Karthaus (Verbandsspielleiter)

Alle 70 Bretter besetzt beim Deizisauer Mannschafts-Simultan

21.09.2018 von Claus Seyfried. Ein tolles Geschenk hatten die SF Deizisau und Sven Noppes allen Schachspielern aus der Umgebung bereitet. Dafür wurden alle mit wunderbarem Sommerwetter zu dieser Freiluftveranstaltung im Rahmen des Bürgerfestes Deizisau belohnt. Alle angekündigten Großmeister und Meisterspieler waren da, schick und einheitlich gekleidet mit ihren weißen Grenke-Oberhemden, und gingen konzentriert ans Werk.

Dennoch konnten sie am Ende nicht alle Partien gewinnen. Sven Noppes moderierte die Veranstaltung intensiv und kurzweilig, so dass keine Langeweile aufkam und Passanten immer wieder auf das hohe Niveau des Ereignisses aufmerksam wurden. Eine sehr gelungene Veranstaltung, wie auch der schöne Video-Clip des Karlsruher Filmteams illustriert. Die Szenen am Ende stammen von der Veranstaltung des Talentstützpunktes Stuttgart mit A-Trainerin Ketino Kachiani-Gersinska am gleichen Vormittag.

Claus Seyfried (SVW-Öffentlichkeitsreferent)

Links:
Video des Karlsruher Filmteams (20 MB, 1:36 min)
Peter Leko beim Talentstützpunkt Stuttgart über seinen Schwarzsieg mit dem Marshall-Gambit bei der WM 2004 (82 MB, 8:42 min)
Ankündigung zum Bundesliga-Simultan beim Bürgerfest Deizisau!

Silberne Ehrennadel für Sven Noppes

21.09.2018 von Claus Seyfried. Alle Schachspieler in Württemberg, die älter als 12 Jahre sind, erinnern sich noch an die phantastischen Neckar-Open, die Sven Noppes jedes Jahr um die Ostertage organisierte. Sie waren die Vorläufer des heutigen noch gigantischeren Grenke-Opens in der Schwarzwaldhalle Karlsruhe. *„In Würdigung seiner bedeutenden Verdienste um das Schachspiel im Schachverband Württemberg e.V. wird Herrn Sven Noppes die Silberne Ehrennadel des Schachverbandes Württemberg e.V. verliehen"*....

so heißt es auf der Urkunde, die Präsident Armin Winkler begleitend zur Ehrennadel überreichte. Armin Winkler hatte die Gelegenheit des Deizisauer Mannschafts-Simultans am 15. September genutzt um Sven Noppes diese Ehrung zu verleihen. Dazu wäre noch anzumerken, dass solche Ehrennadeln nach der aktuellen Ehrenordnung eigentlich nur für Funktionäre des Verbandes sowie für sportliche Erfolge bei offiziellen Meisterschaften vorgesehen sind. Dennoch hat das Präsidium angesichts der ganz besonderen Verdienste von Herrn Noppes diese Ehrung beschlossen und sich zugleich auf die Agenda geschrieben, die Ehrenordnung gelegentlich zu überarbeiten.

Claus Seyfried (SVW-Öffentlichkeitsreferent)

Newsletter Württemberg weltweit – Wer ist eigentlich James Bond?

01.09.2018 von Claus Seyfried. Nein nein nein, es ist weder der Schotte Sir Thomas Sean Connery noch der smarte Sir Roger Goerge Moore und schon gar nicht Mr. Daniel Wroughton Craig. Diese Herrschaften hatten bekanntlich die Ehre eine Romanfigur von Ian Lancaster Fleming in diversen Filmen darstellen zu dürfen. Doch der wahre James Bond für uns Schachspieler kann natürlich niemand anderes sein als Rechtsanwalt und MP (= Member of Parliament) James Bond, Präsident der Guayana Chess Federation !!

Attorney-at-Law, James Bond, assumes Presidency of Guyana Chess Federation

Seniorenschach

bernhard.krueger(ät)svw.info

Württemberger Senioren in Templin erfolgreich!

22.09.2018. von Bernhard Krüger. Bei der 27.Deutschen Senioren-Mannschaftsmeisterschaft der Landesverbände, die wie im Vorjahr in Templin/Uckermark vom 10.-16.09.2018 ausgetragen wurde, haben beide Württembergische Mannschaften hervorragend abgeschnitten. In der erstmals ausgetragenen Meisterschaft in der Altersklasse 50+ konnte die Mannschaft des Württembergischen Schachverbandes mit nur einem Unentschieden bei sieben Runden den Titel eines Deutschen Meisters erringen. In der Klasse 65+ errang die Württembergische Auswahl – ebenfalls ungeschlagen – einen hervorragenden dritten Platz – mit jeweils einem Unentschieden gegen den späteren Meister Baden 1 und den Zweiten Nordrhein-Westfalen!

Die Mannschaft 50+ spielte mit		Die Mannschaft 65+ spielte mit	
Christian Beyer	(4,5 Punkte)	Christoph Frick	(4,5 Punkte)
Harald Keilhack	(3,5 Punkte)	Josef Gabriel	(4,0 Punkte)
Rolf Fritsch	(4,0 Punkte)	Walter Wolf	(3,5 Punkte)
Uwe Bräuner	(4,5 Punkte)	Heinz Gerstenberger	(4,5 Punkte)

Berichte, Teilnehmerlisten, Ansetzungen mit Ergebnissen, Tabellen und Bilder findet Ihr im Internet unter **dsenmm.de**.

Bernhard Krüger (Seniorenreferent)

Wir wiederholen diesen Beitrag der September-Ausgabe, weil die Newsletter-Redaktion den letzten Abschnitt vergessen hatte. Mea culpa!

29. Württembergische Senioren-Mannschaftsmeisterschaft 2018/2019

Erster gemeinsamer Spieltag am 17.11.2018 im Vereinsheim der Schachgemeinschaft Vaihingen/Rohr e.V.

26.08.2018 von Bernhard Krüger. Aufgrund der Änderung der Altersklassen im Seniorenschach durch die FIDE (Welt-Schachorganisation) finden Meisterschaften im Seniorenbereich künftig in den Altersklassen 50+ und 65+ statt. Diese Altersklassen gelten für Herren und Damen gleichermaßen. Da viele Spieler bis zum traditionellen Rentenalter beruflich tätig sind und daher nur eine begrenzte Anzahl Spieler bereit sein wird, im Alter zwischen 50 und 60 an Schachmeisterschaften bzw. -turnieren teilzunehmen. Vor diesem Hintergrund habe ich mich entschlossen, die 29. Württembergische Senioren-Mannschaftsmeisterschaft - wie im Vorjahr - in einer gemeinsamen Altersklasse, nämlich für Mannschaftsspieler ab 50+ auszutragen. Dadurch ist es für viele Vereine möglich, jüngere Spieler in die bisherigen Teams aufzunehmen, sodass auch Vereine, die bisher an den früheren Meisterschaften wegen fehlender Spieler keine Mannschaft melden konnten, zumindest mit einem Vierer-Team teilnehmen können. Somit kann eine Vierermannschaft eine unbegrenzte Anzahl Spieler beider Altersklassen, und zwar 50+ bzw. 65+, enthalten.

Bei dieser Meisterschaft besteht jede Mannschaft aus vier Stammspielern und bis zu sechs Ersatzspielern. Jeder Verein kann beliebig viele Mannschaften melden. Spielberechtigt sind Damen und Herren, die im Jahr 2018 das 50. Lebensjahr vollenden oder älter sind. Spieler aus mehreren Vereinen können auch eine Spielgemeinschaft bilden. Es dürfen auch Spieler gemeldet oder nachgemeldet werden, die eine Spielberechtigung für einen anderen Verein haben (Gastspieler). Für diese Spieler muss im Portal eine Gastspielgenehmigung des Heimatvereins eingetragen werden. Es dürfen jedoch höchstens drei Spieler gemeldet werden, die für einen anderen Verein bzw. den Vereinen der Spielgemeinschaft spielberechtigt sind.

Die Meisterschaft wird wieder, wie im Vorjahr, verbandsweit mit 5 Runden nach Schweizer System ausgetragen. Es gilt die WTO des Schachverbandes Württemberg in ihrer jeweils aktuellsten Fassung. Ergibt sich beim Endstand in der Tabelle Punktgleichheit mehrerer Mannschaften, entscheiden die Brettpunkte (Sieg 1, Remis ½, Verlust 0). Wird in der Endtabelle auch hier Gleichstand erreicht, entscheiden aus den direkten Begegnungen primär die Mannschafts-, sekundär die Brettpunkte und dann die Berliner Wertung. Ergibt sich auch hiernach keine eindeutige Rangfolge, ist die notwendige Anzahl von Entscheidungsspielen auszutragen, sofern es um Titel, Auf- oder Abstieg geht. § 11 Abs. 6 S. 2 der WTO gilt entsprechend. Termin und Ort werden von der Spielleitung bestimmt. Die Farbverteilung wird ausgelost. Ergibt sich ein unentschiedenes Ergebnis, entscheidet die Berliner Wertung. Führt auch dies zum Gleichstand, entscheidet das Los.

Die Spieltermine sind:

1. Runde am 17.11.2018
2. Runde am 08.12.2018
3. Runde am 26.01.2019
4. Runde am 16.02.2019
5. Runde am 16.03.2019

Spielbeginn in jeder Runde ist 10.00 Uhr. Die Mannschaften können aber gerne auch andere Spieltermine und andere Uhrzeiten für den Beginn vereinbaren; die Termine müssen aber immer vor den in der Ausschreibung genannten Terminen liegen. Die Bedenkzeit beträgt 90 Minuten für 40 Züge zuzüglich 30 Minuten für den Rest der Partie zuzüglich 30 Sekunden pro Zug ab dem 1. Zug (Fischer-Bedenkzeit). Die Wartezeit beträgt 30 Minuten. Die Meisterschaft wird nach DWZ ausgewertet.

Die Meldung der Mannschaften erfolgt über das Portal des SVW und muss bis spätestens 26.10.2018 erfolgt sein. Die Meldung der Mannschaftsaufstellungen muss bis spätestens 03.11.2018 ebenfalls im Portal hinterlegt sein. Nach dem Termin erfolgen Veränderungen der Aufstellungen nach den Regelungen für Nachmeldungen im SVW (WTO). Das Startgeld in Höhe von 20 Euro pro Mannschaft ist bis zum 16.11.2018 auf das Konto von Bernhard Krüger bei der KSK Waiblingen, IBAN: DE 42 6025 0010 0002 0034 21 zu überweisen.

Bernhard Krüger (SVW-Seniorenreferent)

Frauenschach

biserka.brender(ät)svw.info

Newsletter Württemberg weltweit – Schon wieder diese Frau !?

07.09.2018 von Claus Seyfried. Sie ist WGM, spielt leider weder bei Schwäbisch Hall noch bei Deizisau sondern bei der SG Löberitz in der deutschen Frauenbundesliga, ist 37 Jahre alt, Mutter von vier Kindern und hat vor zwei Jahren Hou Yifan bei der Olympiade besiegt. Und außerdem, da war doch noch was, ach ja, sie ist Finanzminister ihres Landes!! Es handelt sich um Dana Reiznice-Ozola aus Lettland, also Finanzministerin eines EU- und Euro-Landes! Ok, mit dem Bezug zu Württemberg haben wir hier ein kleines Problem. Aber über sie schreibt man immer gerne, wenn es etwas Neues gibt.

Bei ihrem Vortrag vor den Gästen des Industriellen-Verbandes in Wien beeindruckte sie ihre Zuhörer mit Parallelen zwischen Schach und dem wirklichen Leben. Sowohl **Franz Jittenmeiers Schach-Ticker** als auch der **Österreichische Schachbund** berichteten!

Lettische Finanzministerin im Haus der Industrie
06.09.2018, Haus der Industrie, Wien
Vortrag: Schach-Management-Politik
Simultan mit Dana Reizniece-Ozola

Fotos: Österreichischer Schachbund

Breitenschach

walter.pungartnik(ät)svw.info

„Faszination Schach“ im Milaneo Stuttgart

Eine ganze Woche von Montag 17.09.2018 bis Samstag 22.09.2018 war GM Sebastian Siebrecht zusammen mit seinen fotogenen Assistentinnen Fiona Sieber (SC Aufbau Elbe Magdeburg) und Emily Rosmait (TuRa Harksheide von 1945 Norderstedt) zu Gast im Milaneo Stuttgart. Wir zitieren aus der Pressemitteilung:

„2018 tourt der Essener Großmeister Sebastian Siebrecht durch die größten deutschen Einkaufszentren, um den Schachsport publikumswirksam zu präsentieren und viele für den Denksport zu begeistern. Mit der Veranstaltung »Faszination Schach« werden die Ein-

kaufszentren in einen lebendigen Schachunterricht verwandelt. Täglich wird von 10.00 bis 20.00 Uhr ein reichhaltiges Programm angeboten. Im Mittelpunkt des Events stehen Kinder und Jugendliche. Von 10.00 bis 15.00 Uhr werden in einen bunten Parcours Kindergärten und Schulklassen an das Spiel herangeführt."

Es ist beeindruckend zu beobachten wie genial Großmeister Sebastian Siebrecht mit Kindergruppen umgehen kann. Auch die wildesten Vorschulklassen lauschen gespannt seinen Worten und lassen sich die Grundzüge des Schachspiels erklären. Und wenn es nicht zu voll ist, genießt man die ungeteilte Aufmerksamkeit des Großmeisters und seiner beiden ebenso charmanten wie spielstarken Helferinnen Fiona Sieber und Emily Rosmait. Und täglich ab 18:00 Uhr gibt es ein Blitzturnier. All das hat sich ein **Mitglied der Stuttgarter Schachfreunde** zu Nutze gemacht und bereits am Montagmittag ein paar Trainingspartien mit der **German Masters-Siegerin Fiona Sieber** gespielt.

1868–2018
150 JAHRE
LASKER

SWR AKTUELL

SWR AKTUELL

169 €

JONES
ESPRI

1868–2018
150 JAHRE
LASKER
EMANUEL LASKER

1868–2018

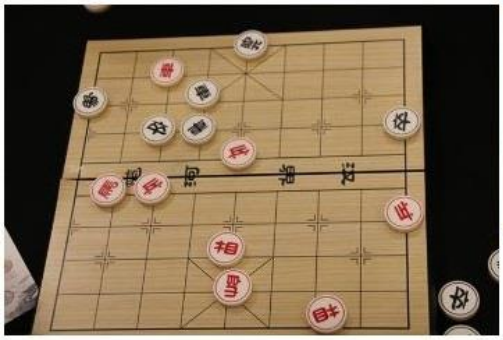

FASZINATION
SCHACH
www.grundschulschach.de

NIEDERSÄCHSISCHE SCHACHJUGEND
quadratisch. taktisch. klug.

1868-2018
150 JAHR

ESPRIT

1868–2018
150 JAHRE
LASKER

150 JAHRE
LASKER

1868–2018

ESPRIT

1868–2018
150 JAH
LASK
EMANUEL LAS

ESPRIT
1868-2018
150 JAHRE
LASKER
MILANEO
TEXEL
ONES
ESPRIT
NEW YORK
NORFOLK

SIDESTEP

ESPRIT

ESPRIT

1868–2018
150 JAHRE

1868–2018
150 JAHRE
LASKER

1868–2018

1868–2018
150 JAHRE

1868–2018
150 JAHRE
LASKER

1868–2018

Ausbildung

heiko.elsner(ät)svw.info

Anstehende SVW-Seminare

29.10. – 02.11.2018	C-Trainer Grundlehrgang	
16.11. – 18.11.2018	C-Trainer Aufbaulehrgang 1	
26.01. – 27.01.2019	Führungsseminar	
15.02. – 17.02.2019	B-Trainer Grundlehrgang	
01.03. – 03.03.2019	Fortbildung Lizenzverlängerung	B-Trainer, C-Trainer
08.03. – 10.03.2019	B-Trainer Aufbaulehrgang 1	
05.04. – 07.04.2019	B-Trainer Aufbaulehrgang 2	
24.05. – 26.05.2019	B-Trainer Prüfungslehrgang	
21.10. – 25.10.2019	C-Trainer Grundlehrgang	
08.11. – 10.11.2019	C-Trainer Aufbaulehrgang 1	
22.11. – 24.11.2019	Fortbildung Lizenzverlängerung	B-Trainer, C-Trainer
22.11. – 24.11.2019	Schiedsrichterlehrgang	

Württembergische Schachjugend

yves.mutschelknaus(ät)svw.info
y.mutschelknaus(ät)wsj-schach.de

Email-Adressen haben die einheitliche Form:
Email(1): vorname.nachname (ät)svw.info oder
Email(2): Vornamen-Initiale.nachname(ät)wsj-schach.de (siehe Bsp.oben)

Verbandsjugendleiter: Yves Mutschelknaus, Grubenäcker 87, 70499 Stuttgart, Tel.: 0711/862 08 02, Email(2); **2. Vors.:** Thomas Müller, Konrad-Witz-Str. 6, 78628 Rottweil, Tel.: 0160/785 94 76, Email(2); **Kassenwart:** Herbert Lott, Lindenweg 16, 71706 Markgröningen, Tel.: 07145/7824, Email(1); **Spielleiter:** Steffen Erfle, Heilbronner Str. 80, 71732 Tamm, Tel.: 07141 601129, Email(2); **Presse-Referent:** Philipp Müller, Nordstr. 7, 74257 Untereisesheim, Email(1); **Ref. f. Ausbildung:** Katrin Häcker, Fehrbelliner Str. 39, 70499 Stuttgart, Tel.: 0711/8873049, Email(2); **Breiten-+Freizeitsport:** Tobias Reuß, Neckarstraße 6/2, 74399 Walheim, Tel.: 0176 42602877, Email(2); **Ref. f. Mädchenschach:** Gabriele Häcker, Fehrbelliner Str. 39, 70499 Stuttgart, Tel.: 0711/8873049, Email(1); **Ref. f. Schulschach:** Bernd Grill, Springenstr. 32, 89551 Königsbronn, Tel.: 07328/924697, Email(1); **Jugendsprecher:** Benjamin Heinrich, Oststr. 15, 71566 Althütte, Tel.: 07192 6593, Email(2); **Schriftführer:** Ottmar Seidler, Heilbronner Str. 8, 74193 Schwaigern, Tel.: 07138 6903228, Email(1); **Beisitzer Spielausschuss:** Johannes Bay, Schulstraße 13, 71540 Murrhardt, Tel.: 07192 935191, Email(1); Christian Erfle, Geislinger Weg, 6, 71732 Tamm, Tel.: 07141 604998, Email(2); Alexander Hande, Drosselweg 30, 70734 Felbach, Tel.: 0711 50452094, Email(1); Jürgen-Oliver Klinger, Bonfelder Str. 8, 74078 Heilbronn, Tel.: 0151 21485738, Email(1); Andreas Warsitz, Melitta-Schöpf-Str. 6, 76137 Karlsruhe, Tel.: 0721 60561974, Email(1); Moritz Reck, Landhausstraße 76, 70190 Stuttgart; Email(2); Philipp Müller (s.o.); Andreas Müller, Egelgraben 8, 74676 Niedernhall, Tel.: 07940/57921

Ausschreibung - Stuttgarter Kreisjugend-Pokalturniere 2018

23.09.2018 von Dr. Konrad Müller. Die Bezirksjugend Stuttgart richtet gemeinsam mit den Stuttgarter Kreisen auch 2018 fünf Württembergische Jugend-Pokalturniere aus. Seit dem Beschluss der Württembergischen Jugendeinzelmeisterschaft U8 werden auch die Stuttgarter Kreisjugend-Pokalturniere in den Altersklassen U8, U10 und U12 ausgetragen. Einzelne Altersklassen können dabei in einer Turniergruppe zusammengefasst werden. Alle Turniere werden nach DWZ ausgewertet. An die besten Spieler aus Vereinen des jeweils ausrichtenden Kreises werden Qualifikationsplätze zur BJEM Stuttgart vergeben. Die Turniere dienen dem Talentstützpunkt Stuttgart zugleich zur Sichtung von Talenten der Jahrgänge 2009 und jünger.

Parallel zu den Württembergischen Jugend-Pokalturnieren werden für alle, die an einem Tag ein Turnier mit DWZ-Auswertung auf ihrem Spielstärke-Niveau spielen wollen, Turniere der Württembergischen Amateurmeisterschaft (WAM) ausgerichtet. Darüber hinaus gibt es in den BIL-Schulen Stuttgart wieder ein Schulschach-Grandprix-Turnier (SSGT), das sich auf Schulschach-Einsteiger-Niveau an alle Kinder richten, die noch keine DWZ haben.

Termine und Spielorte (Kreis):

03.10.2018 in Böblingen (West), WJPT & WAM
13.10.2018 in Murrhardt (Ost), WJPT & WAM
27.10.2018 in Schwaikheim (Ost), WJPT
17.11.2018 in Stuttgart (Mitte), WJPT & WAM & Schulschach-Grandprix
08.12.2018 in Weil der Stadt (West), WJPT & WAM & Schulschach-Grandprix

Stichtage für WJPT und WAM:

U8/U8w:	01.01.2011 und jünger	U10/U10w:	01.01.2009 und jünger
U12/U12w:	01.01.2007 und jünger	U18/U18w:	01.01.2001 und jünger

BJEM-Qualifikation für Spieler aus Vereinen der Stuttgarter Kreise in den Stuttgarter Kreisjugend-Pokalturnieren:

In den Altersklassen U8, U10 und U12 werden an die drei besten Spieler (männlich und weiblich) aus einem Verein des jeweils gastgebenden Kreises Startplätze zur Bezirksjugend- Einzelmeisterschaft (BJEM) an folgenden Turniertagen vergeben:

BJEM-Qualifikation in	Stuttgart-West	Stuttgart-Mitte	Stuttgart-Ost
Altersklasse U12:	03.10.2018	17.11.2018	13.10.2018
Altersklasse U8/U10:	08.12.2018	17.11.2018	27.10.2018

Diese Regelung gilt gemäß Spielordnung der Bezirksjugend Stuttgart für die Kreise Stuttgart-West, Stuttgart-Mitte und Stuttgart-Ost. Darüber hinaus ist eine Teilnahme an der BJEM Stuttgart 2019 nur für die Spieler möglich, die im Januar 2019 Mitglied eines Vereins im Bezirk Stuttgart und im Schachverband Württemberg gemeldet sind.

Hinweis zur Freiplatzvergabe unter Fördergesichtspunkten in den Altersklassen U10 und U12 für die BJEM Stuttgart 2019:

Ohne Teilnahme an mindestens einem der Kreisjugend-Pokalturniere werden keine Freiplätze unter Fördergesichtspunkten für die BJEM Stuttgart 2019 vergeben. Kriterien für die Freiplatzvergabe sind das sportliche Ergebnis, die Anzahl der Teilnahmen an den Kreisjugend-Pokalturnieren sowie die DWZ und das Trainervotum aus dem Talentstützpunkt.

1. Stuttgarter Kreisjugend-Pokalturnier 2018 am 03.10.2018

Veranstalter:	Bezirksjugend Stuttgart
Gastgeber:	SpVgg Böblingen
Datum:	Dienstag, 03.10.2018
Austragungsort:	Casa Nostra - Zentrum für Jugendkultur, Calwer Straße 4, 71034 Böblingen
Info/Voranmeldung:	Stuttgarter_KJPT_03102018@svw.info Zur Beschleunigung der Anmeldung im Turniersaal wird um eine Voranmeldung bis 02.10.2018 gebeten.
Anmeldung:	03.10.2018, 8:30 Uhr bis 9:00 Uhr im Turniersaal
Spielbeginn:	03.10.2018, 9:15 Uhr

Württembergisches Jugend-Pokalturnier (WJPT)

Turnier-Modus:	Württembergisches Jugend-Pokalturnier in den Altersklassen U8, U10, und U12, 5 Runden Schweizer System, 60 Minuten Bedenkzeit pro Partie und Spieler, Schreibpflicht. Am Turniertag können gemäß Spielordnung der Württembergischen Schachjugend einzelne Altersklassen in einem Turnier zusammengefasst werden.
Wertungen:	1. Punkte, 2. Buchholz-Punkte, 3. Summe der Buchholzpunkte der Gegner
Pokale und Preise:	je drei Pokale für die Sieger der Stuttgarter Kreisjugend-Pokalturniere in den Altersklassen U8, U10, U12, weitere Pokale in allen Altersklassen für die beste Spielerin und für den besten Spieler aus dem gastgebenden Kreis, Sachpreise und Trostpreise.
Stichtage:	U12: 01.01.2007, U10: 01.01.2009, und U8: 01.01.2011
Startgeld:	8,00 € mit Voranmeldung bis 30.09.2018, 10,00 € ohne Voranmeldung

Turnier der Württembergischen Amateurmeisterschaft (WAM)

Turnier-Modus:	4 Spieler im Rundenturnier mit 90 Minuten Bedenkzeit pro Partie und Spieler, Schreibpflicht. Gemäß der Startrangliste aller Spieler werden Vierergruppen nach Spielstärke gebildet. Jugendliche U18 erhalten einen DWZ-Joker in Höhe von 50, 100 oder 150 DWZ-Punkten, mit dem sie sich auf Wunsch höher in die Startrangliste einordnen können.
Wertungen:	1. Punkte, 2. direkter Vergleich, 3. Stichkampf (Blitzschach), 4. Los
Pokale und Preise:	Pokale für alle Gruppensieger, Medaillen für Platz 2 und 3, kleine Preise
Stichtag DWZ-Joker:	U18: 01.01.2001 und jünger
Startgeld:	10,00 € mit Voranmeldung bis 30.09.2018, 12,00 € ohne Voranmeldung

Hinweis zu DWZ-Auswertung und FIDE-Regeln

Das Württembergische Jugend-Pokalturnier (WJPT) und das Turnier der Württembergischen Amateurmeisterschaft (WAM) werden nach DWZ ausgewertet. Es besteht Schreibpflicht bis fünf Minuten Restbedenkzeit. Die Richtlinie III.4 der FIDE-Regeln wird nicht angewendet. Für einen Remis-Antrag gemäß FIDE-Regeln, Richtlinie III.5 sind 50 Züge erforderlich.

Datenschutz

Es gilt die aktuelle Fassung der Datenschutzordnung des SVW, zu finden unter: **http://www.svw.info/service/ordnungen**

2. Stuttgarter Kreisjugend-Pokalturnier 2018 am 13.10.2018

Veranstalter:	Bezirksjugend Stuttgart
Gastgeber:	SC Murrhardt
Datum:	Samstag, 13.10.2018
Austragungsort:	Grabenschulhaus, 3. OG, Obere Schulgasse 6, 71540 Murrhardt
Info/Voranmeldung:	Stuttgarter_KJPT_13102018@svw.info Zur Beschleunigung der Anmeldung im Turniersaal wird um eine Voranmeldung bis 12.10.2018 gebeten.
Anmeldung:	13.10.2018, 8:30 Uhr bis 9:00 Uhr im Turniersaal
Spielbeginn:	13.10.2018, 9:15 Uhr

Württembergisches Jugend-Pokalturnier (WJPT)

Turnier-Modus:	Württembergisches Jugend-Pokalturnier in den Altersklassen U8, U10, und U12, 5 Runden Schweizer System, 60 Minuten Bedenkzeit pro Partie und Spieler, Schreibpflicht. Am Turniertag können gemäß Spielordnung der Württembergischen Schachjugend einzelne Altersklassen in einem Turnier zusammengefasst werden.
Wertungen:	1. Punkte, 2. Buchholz-Punkte, 3. Summe der Buchholzpunkte der Gegner
Pokale und Preise:	je drei Pokale für die Sieger der Stuttgarter Kreisjugend-Pokalturniere in den Altersklassen U8, U10, U12, weitere Pokale in allen Altersklassen für die beste Spielerin und für den besten Spieler aus dem gastgebenden Kreis, Sachpreise und Trostpreise.
Stichtage:	U12: 01.01.2007, U10: 01.01.2009, und U8: 01.01.2011
Startgeld:	8,00 € mit Voranmeldung bis 10.10.2018, 10,00 € ohne Voranmeldung

Turnier der Württembergischen Amateurmeisterschaft (WAM)

Turnier-Modus:	4 Spieler im Rundenturnier mit 90 Minuten Bedenkzeit pro Partie und Spieler, Schreibpflicht. Gemäß der Startrangliste aller Spieler werden Vierergruppen nach Spielstärke gebildet. Jugendliche U18 erhalten einen DWZ-Joker in Höhe von 50, 100 oder 150 DWZ-Punkten, mit dem sie sich auf Wunsch höher in die Startrangliste einordnen können.
Wertungen:	1. Punkte, 2. direkter Vergleich, 3. Stichkampf (Blitzschach), 4. Los
Pokale und Preise:	Pokale für alle Gruppensieger, Medaillen für Platz 2 und 3, kleine Preise
Stichtag DWZ-Joker:	U18: 01.01.2001 und jünger
Startgeld:	10,00 € mit Voranmeldung bis 10.10.2018, 12,00 € ohne Voranmeldung

Hinweis zu DWZ-Auswertung und FIDE-Regeln
Das Württembergische Jugend-Pokalturnier (WJPT) und das Turnier der Württembergischen Amateurmeisterschaft (WAM) werden nach DWZ ausgewertet. Es besteht Schreibpflicht bis fünf Minuten Restbedenkzeit. Die Richtlinie III.4 der FIDE-Regeln wird nicht angewendet. Für einen Remis-Antrag gemäß FIDE-Regeln, Richtlinie III.5 sind 50 Züge erforderlich.

Datenschutz
Es gilt die aktuelle Fassung der Datenschutzordnung des SVW, zu finden unter: **http://www.svw.info/service/ordnungen**

3. Stuttgarter Kreisjugend-Pokalturnier 2018 am 27.10.2018

Veranstalter:	Bezirksjugend Stuttgart
Gastgeber:	SV Schwaikheim
Datum:	Samstag, 27.10.2018
Austragungsort:	Begegnungsstätte Gorroner Platz, Schulstr. 2, 71409 Schwaikheim
Info/Voranmeldung:	Stuttgarter_KJPT_27102018@svw.info Zur Beschleunigung der Anmeldung im Turniersaal wird um eine Voranmeldung bis 26.10.2018 gebeten.
Anmeldung:	27.10.2018, 8:30 Uhr bis 9:00 Uhr im Turniersaal

Spielbeginn: 27.10.2018, 9:15 Uhr

Württembergisches Jugend-Pokalturnier (WJPT)

Turnier-Modus: Württembergisches Jugend-Pokalturnier in den Altersklassen U8, U10, und U12, 5 Runden Schweizer System, 60 Minuten Bedenkzeit pro Partie und Spieler, Schreibpflicht. Am Turniertag können gemäß Spielordnung der Württembergischen Schachjugend einzelne Altersklassen in einem Turnier zusammengefasst werden.

Wertungen: 1. Punkte, 2. Buchholz-Punkte, 3. Summe der Buchholzpunkte der Gegner

Pokale und Preise: je drei Pokale für die Sieger der Stuttgarter Kreisjugend-Pokalturniere in den Altersklassen U8, U10, U12, weitere Pokale in allen Altersklassen für die beste Spielerin und für den besten Spieler aus dem gastgebenden Kreis, Sachpreise und Trostpreise.

Stichtage: U12: 01.01.2007, U10: 01.01.2009, und U8: 01.01.2011

Startgeld: 8,00 € mit Voranmeldung bis 24.10.2018, 10,00 € ohne Voranmeldung

Turnier der Württembergischen Amateurmeisterschaft (WAM)

Turnier-Modus: 4 Spieler im Rundenturnier mit 90 Minuten Bedenkzeit pro Partie und Spieler, Schreibpflicht. Gemäß der Startrangliste aller Spieler werden Vierergruppen nach Spielstärke gebildet. Jugendliche U18 erhalten einen DWZ-Joker in Höhe von 50, 100 oder 150 DWZ-Punkten, mit dem sie sich auf Wunsch höher in die Startrangliste einordnen können.

Wertungen: 1. Punkte, 2. direkter Vergleich, 3. Stichkampf (Blitzschach), 4. Los

Pokale und Preise: Pokale für alle Gruppensieger, Medaillen für Platz 2 und 3, kleine Preise

Stichtag DWZ-Joker: U18: 01.01.2001 und jünger

Startgeld: 10,00 € mit Voranmeldung bis 24.10.2018, 12,00 € ohne Voranmeldung

Hinweis zu DWZ-Auswertung und FIDE-Regeln

Das Württembergische Jugend-Pokalturnier (WJPT) und das Turnier der Württembergischen Amateurmeisterschaft (WAM) werden nach DWZ ausgewertet. Es besteht Schreibpflicht bis fünf Minuten Restbedenkzeit. Die Richtlinie III.4 der FIDE-Regeln wird nicht angewendet. Für einen Remis-Antrag gemäß FIDE-Regeln, Richtlinie III.5 sind 50 Züge erforderlich.

Datenschutz

Es gilt die aktuelle Fassung der Datenschutzordnung des SVW, zu finden unter: **http://www.svw.info/service/ordnungen**

4. Stuttgarter Kreisjugend-Pokalturnier 2018 am 17.11.2018

Veranstalter: Bezirksjugend Stuttgart
Gastgeber: BIL-Schulen Stuttgart
Datum: Samstag, 17.11.2018
Austragungsort: BIL-Schulen Stuttgart, Zuckerfabrik 7, 70376 Stuttgart
Info/Voranmeldung: Stuttgarter_KJPT_17112018@svw.info
Zur Beschleunigung der Anmeldung im Turniersaal wird um eine Voranmeldung bis 16.11.2018 gebeten.
Anmeldung: 17.11.2018, 8:30 Uhr bis 9:00 Uhr im Turniersaal
Spielbeginn: 17.11.2018, 9:15 Uhr

Württembergisches Jugend-Pokalturnier (WJPT)

Turnier-Modus: Württembergisches Jugend-Pokalturnier in den Altersklassen U8, U10, und U12, 5 Runden Schweizer System, 60 Minuten Bedenkzeit pro Partie und Spieler, Schreibpflicht. Am Turniertag können gemäß Spielordnung der Württembergischen Schachjugend einzelne Altersklassen in einem Turnier zusammengefasst werden.

Wertungen: 1. Punkte, 2. Buchholz-Punkte, 3. Summe der Buchholzpunkte der Gegner

Pokale und Preise: je drei Pokale für die Sieger der Stuttgarter Kreisjugend-Pokalturniere in den Altersklassen U8, U10, U12, weitere Pokale in allen Altersklassen für die beste Spielerin und für den besten Spieler aus dem gastgebenden Kreis, Sachpreise und Trostpreise.

Stichtage: U12: 01.01.2007, U10: 01.01.2009, und U8: 01.01.2011

Startgeld: 8,00 € mit Voranmeldung bis 14.11.2018, 10,00 € ohne Voranmeldung

Turnier der Württembergischen Amateurmeisterschaft (WAM)

Turnier-Modus: 4 Spieler im Rundenturnier mit 90 Minuten Bedenkzeit pro Partie und Spieler, Schreibpflicht. Gemäß der Startrangliste aller Spieler werden Vierergruppen nach Spielstärke gebildet. Jugendliche U18 erhalten einen

DWZ-Joker in Höhe von 50, 100 oder 150 DWZ-Punkten, mit dem sie sich auf Wunsch höher in die Startrangliste einordnen können.

Wertungen: 1. Punkte, 2. direkter Vergleich, 3. Stichkampf (Blitzschach), 4. Los

Pokale und Preise: Pokale für alle Gruppensieger, Medaillen für Platz 2 und 3, kleine Preise

Stichtag DWZ-Joker: U18: 01.01.2001 und jünger

Startgeld: 10,00 € mit Voranmeldung bis 14.11.2018, 12,00 € ohne Voranmeldung

Hinweis zu DWZ-Auswertung und FIDE-Regeln

Das Württembergische Jugend-Pokalturnier (WJPT) und das Turnier der Württembergischen Amateurmeisterschaft (WAM) werden nach DWZ ausgewertet. Es besteht Schreibpflicht bis fünf Minuten Restbedenkzeit. Die Richtlinie III.4 der FIDE-Regeln wird nicht angewendet. Für einen Remis-Antrag gemäß FIDE-Regeln, Richtlinie III.5 sind 50 Züge erforderlich.

Datenschutz

Es gilt die aktuelle Fassung der Datenschutzordnung des SVW, zu finden unter: **http://www.svw.info/service/ordnungen**

Schulschach-Grandprix-Turnier im Rahmen des 4. Stuttgarter Kreisjugend-Pokalturnier 2018 am 17.11.2018

Veranstalter: Bezirksjugend Stuttgart
Gastgeber: BIL-Schulen Stuttgart
Datum: Samstag, 17.11.2018
Austragungsort: BIL-Schulen Stuttgart, Zuckerfabrik 7, 70376 Stuttgart
Info/Voranmeldung: Stuttgarter_KJPT_17112018@svw.info
Zur Beschleunigung der Anmeldung im Turniersaal wird um eine Voranmeldung bis 16.11.2018 gebeten.
Anmeldung: 17.11.2018, 9:45 Uhr bis 10:15 Uhr im Turniersaal
Spielbeginn: 17.11.2018, 10:30 Uhr

Württembergisches Jugend-Pokalturnier (WJPT)

Wichtiger Hinweis: Die Schulschach-Grandprix-Turniere sind Turniere für Schulschach-Kinder auf Einsteiger-Niveau. Daher sind zu diesen Turnieren nur Spieler zugelassen, die sich noch keine DWZ erspielt haben.

Turnier-Modus: 7 Runden Schweizer System, 20 Minuten Bedenkzeit pro Partie und Spieler, Austragung in fünf Altersklassen entsprechend der Klassenstufe: 1./2. Klasse, 3./4. Klasse, 5./6. Klasse, 7./8. Klasse, 9.-13. Klasse, ohne Schreibpflicht, keine DWZ-Auswertung. Am Turniertag können einzelne Klassenstufen in einem Turnier zusammengefasst werden. Die Siegerehrung ist gegen 17:00 Uhr geplant.

Wertungen: 1. Punkte, 2. Buchholz-Punkte, 3. Summe der Buchholzpunkte der Gegner

Pokale und Preise: je drei Pokale für die Sieger des Schulschach-Grandprix-Turniers im Rahmen der Stuttgarter Kreisjugend-Pokalturniere in den der Klassenstufen: 1./2. Klasse, 3./4. Klasse, 5./6. Klasse, 7./8. Klasse, 9.-13. Klasse, weitere Pokale für die beste Spielerin je Klassenstufe, Sachpreise und Trostpreise.

Startgeld: 6,00 € mit Voranmeldung bis 14.11.2018, 10,00 € ohne Voranmeldung

Datenschutz: Es gilt die aktuelle Fassung der Datenschutzordnung des SVW, zu finden unter: **http://www.svw.info/service/ordnungen**

5. Stuttgarter Kreisjugend-Pokalturnier 2018 am 08.12.2018

Veranstalter: Bezirksjugend Stuttgart
Gastgeber: SV Weil der Stadt
Datum: Samstag, 08.12.2018
Austragungsort: Johannes-Kepler-Gymnasium Weil der Stadt, Max-Caspar-Str. 47, 71263 Weil der Stadt
Info/Voranmeldung: Stuttgarter_KJPT_08122018@svw.info
Zur Beschleunigung der Anmeldung im Turniersaal wird um eine Voranmeldung bis 07.12.2018 gebeten.
Anmeldung: 08.12.2018, 8:30 Uhr bis 9:00 Uhr im Turniersaal
Spielbeginn: 08.12.2018, 9:15 Uhr

Württembergisches Jugend-Pokalturnier (WJPT)

Turnier-Modus: Württembergisches Jugend-Pokalturnier in den Altersklassen U8, U10, und U12, 5 Runden Schweizer System, 60 Minuten Bedenkzeit pro Partie und Spieler, Schreibpflicht. Am Turniertag können gemäß Spielordnung der Württembergischen Schachjugend einzelne Altersklassen in einem Turnier zusammengefasst wer-

den.

Wertungen: 1. Punkte, 2. Buchholz-Punkte, 3. Summe der Buchholzpunkte der Gegner

Pokale und Preise: je drei Pokale für die Sieger der Stuttgarter Kreisjugend-Pokalturniere in den Altersklassen U8, U10, U12, weitere Pokale in allen Altersklassen für die beste Spielerin und für den besten Spieler aus dem gastgebenden Kreis, Sachpreise und Trostpreise.

Stichtage: U12: 01.01.2007, U10: 01.01.2009, und U8: 01.01.2011

Startgeld: 8,00 € mit Voranmeldung bis 05.12.2018, 10,00 € ohne Voranmeldung

Turnier der Württembergischen Amateurmeisterschaft (WAM)

Turnier-Modus: 4 Spieler im Rundenturnier mit 90 Minuten Bedenkzeit pro Partie und Spieler, Schreibpflicht. Gemäß der Startrangliste aller Spieler werden Vierergruppen nach Spielstärke gebildet. Jugendliche U18 erhalten einen DWZ-Joker in Höhe von 50, 100 oder 150 DWZ-Punkten, mit dem sie sich auf Wunsch höher in die Startrangliste einordnen können.

Wertungen: 1. Punkte, 2. direkter Vergleich, 3. Stichkampf (Blitzschach), 4. Los

Pokale und Preise: Pokale für alle Gruppensieger, Medaillen für Platz 2 und 3, kleine Preise

Stichtag DWZ-Joker: U18: 01.01.2001 und jünger

Startgeld: 10,00 € mit Voranmeldung bis 05.12.2018, 12,00 € ohne Voranmeldung

Hinweis zu DWZ-Auswertung und FIDE-Regeln

Das Württembergische Jugend-Pokalturnier (WJPT) und das Turnier der Württembergischen Amateurmeisterschaft (WAM) werden nach DWZ ausgewertet. Es besteht Schreibpflicht bis fünf Minuten Restbedenkzeit. Die Richtlinie III.4 der FIDE-Regeln wird nicht angewendet. Für einen Remis-Antrag gemäß FIDE-Regeln, Richtlinie III.5 sind 50 Züge erforderlich.

Datenschutz

Es gilt die aktuelle Fassung der Datenschutzordnung des SVW, zu finden unter: **http://www.svw.info/service/ordnungen**

Schulschach-Grandprix-Turnier im Rahmen des 5. Stuttgarter Kreisjugend-Pokalturnier 2018 am 08.12.2018

Veranstalter: Bezirksjugend Stuttgart
Gastgeber: SV Weil der Stadt
Datum: Samstag, 08.12.2018
Austragungsort: Johannes-Kepler-Gymnasium Weil der Stadt, Max-Caspar-Str. 47, 71263 Weil der Stadt
Info/Voranmeldung: Stuttgarter_KJPT_08122018@svw.info
Zur Beschleunigung der Anmeldung im Turniersaal wird um eine Voranmeldung bis 07.12.2018 gebeten.
Anmeldung: 08.12.2018, 9:45 Uhr bis 10:15 Uhr im Turniersaal
Spielbeginn: 08.12.2018, 10:30 Uhr

Württembergisches Jugend-Pokalturnier (WJPT)

Wichtiger Hinweis: Die Schulschach-Grandprix-Turniere sind Turniere für Schulschach-Kinder auf Einsteiger-Niveau. Daher sind zu diesen Turnieren nur Spieler zugelassen, die sich noch keine DWZ erspielt haben.

Turnier-Modus: 7 Runden Schweizer System, 20 Minuten Bedenkzeit pro Partie und Spieler, Austragung in fünf Altersklassen entsprechend der Klassenstufe: 1./2. Klasse, 3./4. Klasse, 5./6. Klasse, 7./8. Klasse, 9.-13. Klasse, ohne Schreibpflicht, keine DWZ-Auswertung. Am Turniertag können einzelne Klassenstufen in einem Turnier zusammengefasst werden. Die Siegerehrung ist gegen 17:00 Uhr geplant.

Wertungen: 1. Punkte, 2. Buchholz-Punkte, 3. Summe der Buchholzpunkte der Gegner

Pokale und Preise: je drei Pokale für die Sieger des Schulschach-Grandprix-Turniers im Rahmen der Stuttgarter Kreisjugend-Pokalturniere in den der Klassenstufen: 1./2. Klasse, 3./4. Klasse, 5./6. Klasse, 7./8. Klasse, 9.-13. Klasse, weitere Pokale für die beste Spielerin je Klassenstufe, Sachpreise und Trostpreise.

Startgeld: 6,00 € mit Voranmeldung bis 05.12.2018, 10,00 € ohne Voranmeldung

Datenschutz: Es gilt die aktuelle Fassung der Datenschutzordnung des SVW, zu finden unter: **http://www.svw.info/service/ordnungen**

Terminkalender

Stand: 28.09.2018
Der Terminkalender wird vom SVW geführt, also ***nicht*** von der Redaktion des Newsletters Württemberg. Die Vereine tragen Ihre Turniere und Termine selbst online ein wie folgt:
www.svw.info --> Termine --> Eintragen

Bei Problemen: Email an **termine(ät)svw.info**

Allgemeiner Kalender

02.10.2018	Monatsblitzturnier Schachclub Leinfelden
03.10.2018	28. Schach-Open Pfullinger Herbst
03.10.2018	Blitzturnier-Serie SG Ludwigsburg 1919
05.10.2018	10. Erdmannhäuser-Schnellschach-Serie
05.10.2018	Offene Schönaicher Stadtmeisterschaft
06.10.2018	Mädchenschachtag
06.10.2018	4. Ettlinger Sparkassen-12h-Blitzmarathon
07.10.2018	20. Kirnbach Jugendopen in Niefern
12.10.2018	Monatsschnellturnier der Stuttgarter Schachfreunde
12.10.2018	Blitzschach-Grandprix 2018/2019 der SG Donautal-Tuttlingen 1920 e.V.
12.10.2018	Monatsblitzturnier Schmiden
13.10.2018	7. Murrhardter Open
18.10.2018	Offene Monatsblitzturniere SG Vaihingen /Rohr
19.10.2018	Schnellschach-Grandprix 2018/2019 der SG Donautal-Tuttlingen 1920 e.V
23.10.2018	13. Stadtmeisterschaft Leinfelden-Echterdingen
26.10.2018	Monatsblitzturnier der Stuttgarter Schachfreunde
30.10.2018	Jahres-Blitzcup 2018 des SC Böblingen
31.10.2018	VfL Sindelfingen Monats-Blitzcup
02.11.2018	10. Erdmannhäuser-Schnellschach-Serie
06.11.2018	Monatsblitzturnier Schachclub Leinfelden
09.11.2018	Monatsschnellturnier der Stuttgarter Schachfreunde
09.11.2018	Monatsblitzturnier Schmiden
15.11.2018	Offene Monatsblitzturniere SG Vaihingen /Rohr
16.11.2018	Blitzschach-Grandprix 2018/2019 der SG Donautal-Tuttlingen 1920 e.V.
23.11.2018	Schnellschach-Grandprix 2018/2019 der SG Donautal-Tuttlingen 1920 e.V
27.11.2018	Jahres-Blitzcup 2018 des SC Böblingen
28.11.2018	VfL Sindelfingen Monats-Blitzcup
30.11.2018	Monatsblitzturnier Schmiden
04.12.2018	Monatsblitzturnier Schachclub Leinfelden
05.12.2018	Blitzturnier-Serie SG Ludwigsburg 1919
07.12.2018	10. Erdmannhäuser-Schnellschach-Serie
14.12.2018	Monatsschnellturnier der Stuttgarter Schachfreunde
20.12.2018	Offene Monatsblitzturniere SG Vaihingen /Rohr

SVW-Kalender

27.10.2018	Kreisjugendmeisterschaften KJEM 2018 Ludwigsburg in Tamm (Sporthalle GS Hohenstange, Ulmer Straße)
29.10.2018	Grundlehrgang Neuausbildung C-Trainer
16.11.2018	Aufbaulehrgang 1 C-Trainer
23.11.2018	Fortbildungslehrgang B-/C-Trainer
02.02.2019	Sitzung des Erweiterten Präsidiums
29.06.2019	Verbandstag in Spraitbach

Bezirk Stuttgart

Bezirksleiter: Wolfgang Tölg, Jakob-Gauermann-Str. 17, 70736 Fellbach-Oeffingen, Tel. 0711-512269 o. 01522-9205917; **Spielleiter u. stellv. Bezirksleiter:** Patrick Schranz, Feuerbacher Weg 200, 70469 Stuttgart, Tel. 0163-3162566; **Turnierleiter:** Thomas Böhmler, Untere Hagstr. 8, 70565 Stuttgart; **Referent für Mitgliederverwaltung**: Holger Namyslo, Otto-Dix-Str. 34, 78532 Tuttlingen, Tel.: 07461 13292; **Referent für Frauenschach:** Lenard Nerz, Münsingerstr. 11, 71069 Sindelfingen, Tel. 0176-47781569 o. 07031-673989; **Referent für Breiten- und Freizeitsport:** Manfred Seifried, Alexanderstr. 149, 70180 Stuttgart, Tel.: 0711-603527; **Wertungsreferent:** Hans-Reiner de Boer, Otto-Herrmann-Weg 12, 70469 Stuttgart, Tel. 0176-56735112; **Referent für Ausbildung:** Klaus Bornschein, Friedenaustr. 21, 70188 Stuttgart, Tel. 0711-283861; **Leiter Landesliga:** Philipp Bergner, Mörikeweg 7, 73635 Rudersberg, Tel.: 07183-2939; **Leiter Bezirksligen:** Klaus Bornschein, s.o.; **Vorsitzender Schiedsgericht:** Dr. Philippe Leick, Pappelweg 3, 70839 Gerlingen, Tel. 07156-928557; **Kassier kommissarisch:** Wolfgang Tölg, s.o.

Bezirksjugend:

Jugendleiter, Stützpunktleiter: Dr. Konrad Müller, Hintere Str. 29/1, 71686 Remseck, Tel. 07146-283258; **Turnierleiter:** David Herrmann, Lehninger Weg 2, 71263 Münklingen, Tel.: 07033 4675810; **Schulungsleiter:** Marc Gibicar, Parkstr. 13/5, 71067 Sindelfingen; **Jugendsprecher:** Kai Giebler, Hirschlander Str. 64, 71229 Leonberg; **Beisitzer:** Erich von Asow, 71394 Kernen; **Kassier:** Roland Sieker, Ludwigstr. 48, 70176 Stuttgart, Tel. 0711-88882526

Kreis Stuttgart-West:

Kreisleiter: Markus Härlin, Waldweg 5, 71263 Weil der Stadt-Merklingen, Tel.: 0163-1342473; **stellv. Kreisleiter:** Ben Ingo Vogler, Haldenstr. 22, 71083 Herrenberg, Tel. 07032-24715; **Kassier** Fritz Zöllmer, Albertus-Magnus-Str. 34, 71229 Leonberg, Tel. 07152-72802; **Turnierleiter:** z.Z. nicht besetzt; **Wertungsreferent:** Reinhard Kalwei, Aischbachstr. 13, 71134 Aidlingen, Tel. 07056-2626; **Staffelleiter Kreis- und B-Klasse:** Peter Geist, Städtlesberg 1, 72221 Haitersbach, Tel. 07456-795680; **Staffelleiter A- und C-Klasse:** Ben Ingo Vogler, s.o.; **Jugendleiter:** Lenard Nerz, s.o.

Kreis Stuttgart-Mitte:

Kreisleiter: Patrick Schranz, s.o.; **Turnierleiter:** Tobias Zimmermann, Mittlere Uferstr. 97/5, 73614 Schorndorf, Tel: 0176-34995785; **Kassier:** Thomas Kästle, Silberburgstraße 93, 70176 Stuttgart, Tel. 0711-654986; **Leiter Kreisklasse:** Guido Steinmassl, Buolweg 9, 71665 Vaihingen/Enz, Tel.: 07042-966517; **Leiter A-Klasse:** Patrick Schranz, s.o.; **Leiter B-Klasse:** Ansgar Hummel, Tel. 0711-1219382; **Wertungsreferent:** Bernd Schmid, Bergheimer Weg 37, 70839 Gerlingen, Tel. 07156-22286; **Jugendleiterin:** Gabriele Häcker, Fehrbellinerstr. 39, 70499 Stuttgart, Tel. 0711-8873049

Kreis Stuttgart-Ost:

Kreisvorsitzender: Wolfgang Tölg, s.o.; **Turnierleiter:** z.Z. nicht besetzt, Kontakt über Wolfgang Tölg; **Kassier:** Jörg Schembera, Karolingerstr. 34 70736 Fellbach, Tel. 0711-5181257; **Wertungsreferent:** Hans-Reiner de Boer, s.o.; **Stellv. Kreisvorsitzender sowie Leiter Kreis- und C-Klasse:** Martin Bried, Gerberstr. 4, 73650 Winterbach, Tel.: 07181-45331; **Leiter A-Klasse:** Roland Morlock, Muldenäckerstr. 11, 70378 Stuttgart, Tel. 0711-531756; **Leiter B- und E-Klasse:** Wolfgang Tölg, Adr. s.o.; **Jugendleiter:** z.Z. nicht besetzt, Kontakt über Wolfgang Tölg; **Stellv. Jugendleiter:** z.Z. nicht besetzt.

Kreis-Einzel-Meisterschaft (KEM) und Stadtmeisterschaft Backnang 2018

Ort:	Schachverein Backnang e.V., Eduard-Breuninger-Str. 13, 71522 Backnang
Anmeldung:	bis 12.10.2018 (19:15 Uhr) im Spiellokal oder vorab per Email bei der Turnierleitung (siehe unten). Die 5. Runde (Pflichttermin) kann nicht verlegt/nachgespielt werden.
Modus:	5 Runden Schweizer System, es gelten die FIDE-Regeln. Computerauslosung, Setzliste per DWZ.
Bedenkzeit:	90 Minuten + 30 sek. / Zug. Schnellschachregeln werden nicht angewendet.
Termine:	12.10 / 26.10. / 9.11. / 23.11. / 07.12., dazwischen Nachholtermine. Die Siegerehrung erfolgt am 14.12.2018 im Rahmen der Vereinsweihnachtsfeier.
Spielbeginn:	19:30 Uhr. Karenzzeit 30 Minuten. Wer unentschuldigt fehlt, verliert die Partie. Als entschuldigt gilt, wenn der Turnierleiter (bis 19.00 Uhr) vor Spielbeginn informiert wird. Fairerweise sollte der Gegner ebenfalls so früh wie möglich informiert werden.
Wertung:	Punkte / Buchholz / verfeinerte Buchholz / gewonnene Partien
DWZ:	Das Turnier wird DWZ ausgewertet.
Startgeld:	10,00 Euro.
Preise:	Urkunden für Platz 1-3 der Backnanger Stadtmeisterschaft 50,- € für Platz 1 der Backnanger Stadtmeisterschaft 30,- € für Platz 2 der Backnanger Stadtmeisterschaft 20,- € für Platz 3 der Backnanger Stadtmeisterschaft 40,- € + Urkunde für Platz 1 unter DWZ 1600 40,- € + Urkunde für Platz 1 Jugendliche unter 18 Jahren (ggf. weiterer Sachpreis für Platz 2 Jugendliche unter 18 Jahren) Sachpreis + Urkunde für Platz 1 Senioren über 65 Jahren Urkunden + Geldpreise für Platz 1-3 der KEM Preise der Backnanger Stadtmeisterschaft lassen sich nicht kumulieren, wenn zwei Kategorien gewonnen werden, geht das Preisgeld in der Folgekategorie an den dortigen Zweitplatzierten.
Spielberechtigung KEM Qualifikation für BEM:	Mitglied nebst gültige Spielberechtigung in/für einen Schachverein des Schachkreises Stuttgart-Ost. Die Qualifikation für die BEM 2019 richtet sich nach der jeweiligen Teilnehmerzahl in den drei Schachkreisen.
Sonstiges:	Von Nachholpartien muss bis Mittwoch (18.00 Uhr) vor der nächsten regulären Runde das Ergebnis der Turnierleitung gemeldet werden.
Ansprechpartner:	Ralf Maier - Tel: 07191/58391 - Email: armaier@t-online.de

Kreisjugend-Einzelmeisterschaft (KJEM) 2018 Stuttgart-Ost

Einladung zur Kreis-Jugend-Einzel-Meisterschaft 2018 vom 28. bis 29.10.2018 in Schwaikheim

23.09.2018 von Wolfgang Tölg. Hiermit lädt die Kreisleitung alle Kinder und Jugendliche des Schachkreises Stuttgart-Ost zur diesjährigen KJEM ein.

Spielort: Begegnungsstätte, Gorroner Platz, 71409 Schwaikheim. Vor Ort ist für Getränke und Verpflegung gesorgt.

Modus: Nach Altersklasse 7 oder 5 Runden Schweizer System mit 60 Minuten / 90 Minuten Bedenkzeit pro Spieler und Partie. Es besteht Schreibpflicht bis fünf Minuten Restbedenkzeit. Es gelten die Regeln der FIDE und der WTO. Die Richtlinie III.4 der FIDE-Regeln wird nicht angewendet. Für einen möglichen Remis-Antrag gemäß FIDE-Richtlinie III.5 sind 50 Züge erforderlich.

Termin: **Sonntag, 28.10.2018:** Anmeldung 8:15 Uhr bis 8:45 Uhr, Start der 1. Runde um 9:15 Uhr.
Montag, 29.10.2018: Ab 9:00 Uhr Start der weiteren Runden, danach Siegerehrung. Zwischen den Runden sind jeweils 15 Minuten Pause vorgesehen.

U8, U10, U12: 7 Runden Schweizer System (28.10.2018: 4 Runden, 29.10.2018: 3 Runden)
U14, U16, U18: 5 Runden Schweizer System (28.10.2018: 3 Runden, 29.10.2018: 2 Runden)

Teilnahme: Teilnehmen können Kinder und Jugendliche bis zur Altersklasse U18 (geb. nach dem 01.01.2000), die am 28.10.2018 Mitglied eines Vereins im Schachkreis Stuttgart-Ost sind. **Bitte beachten, für die Teilnahme an der KJEM 2018 ist eine Anmeldung per Email erforderlich!**

Startgeld: 10 € pro Teilnehmer, zahlbar bei Anmeldung am 28.10.2018 in bar

Preise: Pokale für die ersten drei Plätze bei den Jungen und für die ersten drei Plätze bei den Mädchen, Sachpreise je nach Beteiligung. Die KJEM Stuttgart-Ost ist ein Qualifikationsturnier für die BJEM Stuttgart 2019. Es qualifizieren sich die besten drei Jungen und die besten drei Mädchen für die BJEM U8, U10 und U12. Bei U14, U16 und U18 qualifizieren sich die besten vier Jungen und die besten vier Mädchen.

Anmeldung bis spätestens 25.10.2018 an Hans-Jürgen Nägele, schwaikheim@schachvereine.de. Die Anmeldung muß folgende Angaben enthalten: Name, Vorname, Verein, Geburtsdatum, Telefonnummer (Notfallkontakt) und eMail-Adresse. **Bitte unbedingt beachten:** Wer sich zu spät anmeldet oder zu spät zur ersten Runde kommt, der riskiert seine Teilnahme an der KJEM 2018.

Viele Grüße
Wolfgang Tölg (Kreisvorsitzender)

Einladung als PDF (alle Altersstufen)
Einzelne Altersstufen: U8 U10 U12 U14 U16 U18

Bezirk Unterland

Bezirksleiter: Ottmar Seidler, Heilbronner Str. 8, 74193 Schwaigern, 07138-6903228, Mobil: 0179-6983106; **Stellv. Bezirksleiter**: Hans-Joachim Petri, Im Grund 6, 71706 Markgröningen, 07147-1565406, mobil: 01729122546; **Kassierer**: Herbert Lott, Lindenweg 16, 71706 Markgröningen, 07145-7824; **Spielleiter**: Philipp Müller, Nordstr. 7, 74257 Untereisesheim, 07132-3684851, Mobil: 0151-56346695; **Schriftführer:** Jürgen-Oliver Klinger, Bonfelder Str. 7, 74078 Heilbronn, Mobil: 0151-21485738, Email: o.klinger@wsj-schach.de; **Ref. für Mitgliederverwaltung**: Werner Dangelmayer, Friedrich-Adler-Str. 5, 88471 Laupheim, 07392-9672504; **Wertungsreferent**: Eric Hermann, Akazienrain 43, 74211 Leingarten, 07131-205408, Email: dwz.ul@svw.info; **Presse-Referent**: Wolfram Riedel, Birkenweg 3, 74366 Kirchheim, 07143-94533; **Ausbildungs-Referent**: Bernd Hähnle, Gärtnerstr. 12, 74189 Weinsberg, Mobil: 0151-68113310; **Schiedsgerichtsvorsitzender**: Wolfgang Reinhardt, Marbacher Weg 54, 74321 Bietigheim-Biss., 07142-46182, g:07142-33099; **IT-Referent**: Mario Mijic, Wilhelm-Blos-Str. 56, 71636 Ludwigsburg, 0173-9906885;
Bezirksjugend
Bezirksjugendleiter: Saygun Sezgin, Friedrich-Dürr-Str. 103, 74074 Heilbronn, 0162-8414681; **Stellvertr. Bezirksjugendleiter**: Adolf Pfannenstiel, Schwabstr. 53/1, 71672 Marbach, 07144-91142; **Kassierer**: Baldur Weber, Wolgastr. 10, 74172 Neckarsulm, 07132-980743; **Spielleiter**: Daniel Jehle, Solitudeallee 4/1, 71636 Ludwigsburg, 0160-1273423; **Beisitzer**: Julian Maisch, Lorenz-Jehle-Str. 3, 07154-70562, julian.maisch@gmx.net; Yannik Weber, Wolgastr. 10, 74172 Neckarsulm, 07132-980743, weberyannik@aol.de; Wolfram Riedel, s.o.;
Kreis Heilbronn-Hohenlohe:
Kreisvorsitzender: Bernd Hähnle, s.o.; **Kreisspielleiter**: Bernd Hähnle, s.o.; **Kreisspielausschuss**: Eric Hermann, s.o.; Christoph Müller, Luise-Rinser-Str. 6, 74193 Schwaigern, 07138-1842, Mobil 0170-1801991, Email: christoph.mueller1992@gmail.com; Enis Zuferi, Jakob-Haspel-Str. 33, 74078 Heilbronn, 07131-24068, Mobil: 0157-85676705, Email: enis.zuferi@live.com; **Kreisjugendleiter**: Saygun Sezgin, s.o.;
Kreis Ludwigsburg
Kreisvorsitzender: Hans-Joachim Petri, s.o.; **Kreisspielleiter**: Antonio Florio, Schillerstr. 34, 71732 Tamm, 07141-2997333; **Kreisspielausschuss**: Edgar Jehle, In den Linden 82, 74379 Ingersheim, 07142-20162, Mobil: 0177-8220162, Email: edgar.jehle@gmx.de; Steffen Kohl, Eugen Str. 14, 74354 Besigheim, Werner Mann, von Plieningenstr. 7, 71711Steinheim, 07148-96330; **Kreisjugendleiter**: Adolf Pfannenstiel s.o.

Ein Leben für das Willsbacher Schach - Rudolf Hohl wird 80

17.09.2018 von Gustav Döttling. Am Montag, 17. September 2018, feiert Rudolf Hohl, seit Jahrzehnten der Spiritus Rector der Schachabteilung, seinen 80. Geburtstag. Seinen ersten Mannschaftskampf für die Schachabteilung des TSV Willsbach bestritt Rudolf Hohl im November 1949 im zarten Alter von

11 Jahren und zwei Monaten gegen Öhringen. Kurz vor seinem 11. Geburtstag trat er am 1. September 1949 der im Jahr 1947 von seinem älteren Bruder Gerhard und dessen Freunden gegründeten Schachabteilung des TSV Willsbach bei. Seit über 70 Jahren ist Rudolf Hohl seinem Verein treu. Auf seinem Habenkonto stehen nicht nur die unglaubliche Zahl von über 900 Mannschaftskämpfen, davon die meisten in der ersten Mannschaft, sondern er trat über 70 Mal in Punktspielen für die TSV Fussball-Abteilung auf dem Platz und 40 Mal für die Tischtennisabteilung an der Platte. Der in Heilbronn geborene und in Willsbach aufgewachsene jüngste Sohn des Flaschnermeisters Paul Hohl hat mit seinen vielen schachlichen Erfolgen, seinem Teamgeist und seinem (meist im Hintergrund) positiven Wirken die Schachabteilung des TSV Willsbach entscheidend geprägt. Rudolf Hohl war dreifacher Bezirksjugendmeister, 21 Mal wurde er Vereinsmeister und war Kreis- und Bezirksmeister im Schachbezirk Unterland. Als Auswahlspieler für den Schachbezirk Unterland und den Schachverband Württemberg konnte er sein großes schachliches Talent beweisen. Im Jahr 2016 erkämpfte Rudolf Hohl im Alter von 78 Jahren mit der Seniorenmannschaft des TSV Willsbach die Württembergische Seniorenmannschaftsmeisterschaft. In den Jahren davor wurde er dreimal mit seinem Team württembergischer Vizemeister. In Fernschachmannschaftskämpfen gegen Mannschaften aus Polen, der ehemaligen DDR, der Niederlande, USA, Frankreich und anderen deutschen Bundesländern war das Willsbacher Schach-As international und national aktiv. Auch als Funktionär war Rudolf Hohl eine große Stütze der Schachabteilung: Zwei Jahre wirkte er als Jugendleiter, sechs Jahre im Bezirksschiedsgericht und 25 Jahre als Mannschaftsführer in der ersten und zweiten Mannschaft. Zehn Jahre war der Jubilar Turnierleiter und Schriftführer der Schachabteilung. Acht Jahre führte das TSV-Urgestein die Chronik des Hauptvereins und 25 Jahre die Chronik der Schachabteilung. 50 Jahre schrieb und schreibt er die Urkunden für die Vereinsmeisterschaften und führte die Spielerstatistik. Auch im Hauptausschuss des TSV Willsbach diente Rudolf Hohl sechs Jahre seinem Verein und der Schachabteilung. Für seine ungezählten Verdienste als Spiritus Rector der Schachabteilung und um das Württembergische Schach verlieh ihm der Schachverband Württemberg den Verbands-Ehrenbrief. Der TSV Willsbach würdigte sein positives Wirken mit der Ehrenmitgliedschaft des Vereins. So erfolgreich wie im Schach war Rudolf Hohl auch im Beruf. 1952 Er hat bei der Firma Läpple in Heilbronn als Lehrling begonnen und brachte es durch sein Können, seinen Fleiß und seine menschliche, tolerante Art bis zum technischen Geschäftsführers des Weltunternehmens. Seinen Geburtstag feiert der Jubilar mit seiner Frau Ingrid im Familienkreis mit den Familien ihrer beiden Töchter und den vier Enkeln. Die Schachabteilung gratuliert ihrem langjährigen Impulsgeber von ganzem Herzen zu seinem „runden“ Wiegenfest.

Für alle Schachkameraden Gustav Döttling

Ich möchte mich den Wünschen ebenfalls anschließen! Dein Engagement für den Verein, aber auch für den Schachverband sucht seinesgleichen.

Bernd Hähnle (Kreisvorstand Heilbronn-Hohenlohe, Abteilungsleiter TSV Willsbach)

Bezirk Neckar – Fils

Bez.Leiter: Reinhard Krämer, Hohenheimerstr. 58, 73770 Denkendorf, 0711-344735; **Stellv. Bez.Leiter**: Josef Wöll, Eduard-Spranger-Str. 60, 72076 Tübingen, Tel.: 07071-610924; **Bez.Frauenwart:** unbesetzt; **Bez.Kassenwart**: Doris Konya, Steinreißerweg 4, 88273 Fronreute, 07502-921355; **Bez.Spielleiter, Bez.Jugendleiter:** Achim Jooß, Brahmsstr. 3, 72766 Reutlingen Tel: 07304-7060659; **Stellv. Bez.Spielleiter**: David Blank, Robert-Koch-Str. 124, 73760 Ostfildern, Tel.: 0711 71950290; **Wertungs-Ref.:** Sigfried Krämer, Reutlinger Str.59/1, 73728 Esslingen, Tel.0711-3166408; **Ref. für Mitgliederverwaltung:** Holger Namyslo, Otto-Dix-Str. 34, 78532 Tuttlingen, Tel.: 07461 13292; **Bez.Pressewart, Webmaster:** Minh Cuong Tran, Weinbergweg 17, 73230 Kirchheim; **Bez.Jugendspielleiter:** Alexander Hande, Drosselweg 30, 70734 Fellbach, Tel.: 0711 50452094; **Ref. für Ausbildung, Breiten- und Freizeitsport**: Dr.Gert Keller, Keplerweg 26, 73207 Plochingen, Tel.: 07153 826095; **Jugendsprecher:** Thu Thao Nguyen, Südmährerstr. 32/1, 73312 Geislingen/Steige; **1.Vors. Schiedsgericht:** Erich Neuwirth, Zwirnerstr. 7, 73329 Kuchen, Tel: 07331 8737; **2.Vors. Schiedsgericht**: Stefan Auch, Ludwigstr.6, 73240 Wendlingen, 07024 51395, stefanauch@aol.com ; **Beisitzer Schiedsgericht**: Guntram Doleschal, Raichbergstr.19, 73760 Ostfildern; **Beisitzer Schiedsgericht:** Thorsten Fischer, Armbruststr. 59, 73230 Kirchheim, Tel.: 07021 7255881; **Beis.Schiedsgericht:** Doris Konja, Steinreißerweg 4,88273 Fronreute, Tel: 07502-921355; **Beis. Schiedsgericht**: Alexander Hande, Drosselweg 30, 70734 Fellbach, Tel.: 0711 50452094; **Beis. Schiedsgericht**: Thomas Wiedmann, Eichenstr. 1, 73114 Schlat, Tel.: 07161 811799, thomas.wiedmann@kabelbw.de; **Beis. Schiedsgericht**: Torsten Gnirk, Klausenstr. 8, 72108 Rottenburg, Tel: 07472 1671, torstengnirk@gmx.de; **Kassenprüfer:** Heidi Kracke, Schützenberg 1, 72525 Münsingen, Tel.: 07381 8860, swmuensingen95@web.de; **Kassenprüfer:** Volker Keuper, Luchsweg 12, 73230 Kirchheim, Tel.: 07021 74363, volkerkeuper@web.de; **Ersatzkassenprüfer:** Martin Hoffmann, Achalmstr. 8, 72116 Mössingen, Tel.: 0176 41943517;

Bezirks-Blitz-Mannschaftsmeisterschaft Neckar / Fils 2019

Ausrichter: SV Ebersbach

Termin: Samstag, 26.01.2019, 14:00 Uhr

Spielmodus: „Jeder gegen Jeden“. Bei 10 Mannschaften oder weniger wird das Turnier doppelrundig durchgeführt.

Auswertung: Das Turnier ist zur Auswertung nach FIDE-Blitz-Elo eingereicht.

Spielort: „Haus Filsblick“, Albstr. 4, 73061 Ebersbach/Fils

Anfahrt: B 10 Göppingen/Ulm, Ausfahrt Ebersbach Richtung Ebersbach Zentrum. Im Kreisverkehr rechts abbiegen (siehe Hinweisschild). Das Haus Filsblick liegt gleich rechts vor der Filsbrücke und ist an der orangenen Farbe zu erkennen. Parkplätze direkt vor dem Haus, Veranstaltungen im EG.

Teilnehmer: Das Turnier wird offen ausgetragen. Alle Spieler benötigen eine FIDE-ID. Für Spieler ohne FIDE-ID muss diese im Voraus per E-Mail an elo@schachbund.de mit Name, Geburtsdatum und Geschlecht in folgendem Format beantragt werden: Mustermann, Juergen; 1972-03-21; M. Die vier Erstplatzierten qualifizieren sich für das Verbandsturnier.

Schiedsrichter: Achim Jooß, NSR Uwe Naafs.

Anmeldung: Bis 26.01.2019, 13:30 Uhr. Um Vorabmeldung der Mannschaften wird gebeten.

Informationen: Bei Achim Jooß, Fsp: 0160/7879280, email: achim.jooss@svw.info

Interessenten: Nur Mannschaften aus dem Bezirk Neckar/Fils.

Spielmaterial: Jede Mannschaft muss zwei Figurensätze und zwei Uhren mitbringen.

Bezirk Alb-Schwarzwald

Bezirksleiter, Staffelleiter B-Klasse: Jürgen Muschkowski, Teckstrasse 18, 72336 Balingen, 07433-20182; **stellv. Bezirksleiter, Staffelleiter Kreis- und A-Klasse:** Thomas Klaiß, Theodor-Heuss-Str. 20, 72178 Waldachtal, Tel.: 07443-5625; **Bezirkskassier:** Dennis Bastian, Auf dem Schafrain 51, 78532 Tuttlingen, Tel.: 07461-1717178, Fax: 07461 1717179; **Spielleiter, Staffelleiter Landes- und Bezirksliga:** Thomas Schenk, Gammertingerstr.37/1, 72379 Hechingen, 07471-702833; Staffelleiter C-Klasse, Beisitzer Schiedsgericht: Sebastian During, Franz-Kafka-Weg 5, 72336 Balingen, 0176-79032270; **Wertungs-Referent:** Lukas Buschle, Mönchhofstr. 51, 69120 Heidelberg, Tel.: 0160-93598180; **Ausbildung:** Stefan Kuricini, Waldheimstraße 52, 73760 Ostfildern, Tel.: 0170-6846374; Breitensport: Philipp Prinz, Bahnhofstrasse 16, 72336 Balingen, 0171-4865089;
Bezirksjugendleiterin, Mädchenwart, Stützpunktleiter: Yvonne Hapke, Mozartstraße 24, 72336 Balingen, Tel.: 07433-9559321; **Ref. für Damen und Senioren:** Martin Renner, Kettelerstr.6, 72351 Geislingen, 07433-16920; **IT-Referent:** Christof Beuter, Göttelfinger Str. 27, 72184 Eutingen, Tel.: 07459-1607; 1. **Vorsitzender des Schiedsgerichts:** Edgar Eckwert, Primstr. 15, 78628 Rottweil, Tel.: 0741-44078762; **Ref. für Mitgliederverwaltung:** Holger Schröck, Osterbronnstr. 82, 70565 Stuttgart, Tel.: 0711-2737788;

Rudolf-Hengstler-Gedächtnisturnier: Fidemeister Nikolas Pogan kam, sah und siegte

02.09.2018 von Bernhard Stirner. Das Rudolf-Hengstler-Gedächtnisturnier hat einen neuen Champion! Fidemeister Nikolas Pogan (Heilbronner SV), erstmals in Spaichingen am Start, verwies den Vorjahressieger und Fidemeister David Ortmann (SC Böblingen), sowie den Champion des Jahres 2010, Jörg Schlenker (Donaueschingen), auf die Plätze zwei und und drei.

Das 47. Spaichinger Rudolf-Hengstler-Turnier lockte insgesamt 86 Spieler aus nah und fern in die Rupert-Mayer-Schule um auf höchstem Niveau den Champion im Allroundschnellschach zu ermitteln. Nach der zehnten und letzten Runde mit gestaffelten Bedenkzeiten von 5 bis 30 Minuten musste auch Fidemeister Rudolf Bräuning einen halben Punkt an den neuen Champion abgeben, was ihm wegen der Feinwertung gar den Treppchenplatz kostete.

Ratingpreise erhielten Kurt Sulzbacher (SG Donautal Tuttlingen / U1900), Borys Vilkisky, (SV Rottweil / DWZ U 1700), der vereinslose Carlos Kern (DWZ U 1500), Patrick Seitz (SC Böblingen / Bester Jugendlicher) und Ali Habibi (SC Brombach / Bester Senior). Als erfolgreichster Spaichinger schnitt Armin Zimmermann mit 6 Punkten auf Platz 24 ab. Alle Teilnehmer erhielten einen Sachpreis, der Schachring Gosheim für das Team mit den meisten angereisten Teilnehmern einen Sonderpreis.

Rang	Teilnehmer	Titel	TWZ	Verein/Ort	S	R	V	Punkte	Buchh	SoBerg
1	Pogan, Nikolas	FM	2225	Heilbronner SV	8	2	0	9,0	66,0	58,50
2	Ortmann, David	FM	2310	SC Böblingen	6	3	1	7,5	71,0	52,00
3	Schlenker, Jörg		2218	SC Donaueschingen	6	3	1	7,5	66,0	48,75
4	Bräuning, Rudolf	FM	2276	SK Bebenhausen	5	5	0	7,5	66,0	47,25
5	Arnold, Max		2259	SK Ettlingen	7	1	2	7,5	64,5	45,25

6	Narr, Kevin		2001	SV Stockenhausen-Frommern	7	1	2	7,5	56,5	39,00
7	Schmid, Michael		2167	SC Pfullendorf	6	2	2	7,0	67,0	43,25
8	Cepo, Toni		2020	SK Engen	6	2	2	7,0	65,0	43,50
9	Dorner, Peter Dr.		2052	SC Villingen-Schwenningen	6	2	2	7,0	60,0	37,75
10	Sulzbacher, Kurt		1746	SG Donautal Tuttlingen	6	2	2	7,0	57,5	37,00
11	Scherer, Max		2209	SGEM Dreisamtal	7	0	3	7,0	52,0	35,00
12	Nägele, Thomas		2033	SF Pfullingen	6	1	3	6,5	65,0	37,75
13	Fuß, Klaus		2046	SG Turm Albstadt	6	1	3	6,5	64,5	36,75
14	Habibi, Ali	IM	2201	SC Brombach	6	1	3	6,5	62,5	38,25
15	Goldinger, Peter		1979	SF Dornstetten-Pfalzgrafenweiler	6	1	3	6,5	61,5	36,25
16	Hollstein, Markus		1962	SC Bisingen-Steinhofen	6	1	3	6,5	55,5	33,00
17	Brettschneider, Karl		1882	SC Leinfelden	5	3	2	6,5	55,0	31,25
18	Vilkisky, Borys			SV Rottweil	6	0	4	6,0	61,5	31,50
19	Günter, Alexander		1870	SG Donautal Tuttlingen	5	2	3	6,0	58,0	29,50
20	Gehringer, Frank		1925	SC Leinfelden	5	2	3	6,0	57,5	31,50
21	Bräunlin, Klaus		1889	SC Villingen-Schwenningen	6	0	4	6,0	57,5	30,00
22	Einwiller, Dieter		2036	SF Pfullingen	6	0	4	6,0	56,0	32,00
23	Hengstler, Georg		1828	SR Heuberg-Gosheim	5	2	3	6,0	55,0	29,50
24	Zimmermann, Armin		1708	SR Spaichingen	5	2	3	6,0	51,5	26,50
25	Klostermann, Eduard		1797	SC Villingen-Schwenningen	6	0	4	6,0	51,0	25,00
26	Schmid, Joachim Dr.		1752	SVG Konstanz	5	2	3	6,0	50,0	26,50
27	Stehle, Ottmar		1814	SR Heuberg-Gosheim	6	0	4	6,0	49,5	26,00
28	Weber, Lothar		1848	SR Heuberg-Gosheim	6	0	4	6,0	49,5	25,50
29	Seitz, Patrick		2012	SC Böblingen	5	1	4	5,5	58,0	28,25
30	Hummel, Klaus		1900	SV Rottweil	5	1	4	5,5	55,5	25,75
31	Stebahne, Olaf		1803	SC Villingen-Schwenningen	5	1	4	5,5	50,5	24,50
32	Fugmann, Bernd		1847	SC Villingen-Schwenningen	5	1	4	5,5	49,0	22,75
33	Klostermann, Dietmar		1884	SC Villingen-Schwenningen	5	1	4	5,5	46,5	22,50
34	Kern, Carlos			vereinslos	5	1	4	5,5	44,5	22,75
35	Dreyer, André		1878	SV Stockenhausen-Frommern	4	2	4	5,0	57,0	27,50
36	Tutschka, Roman		1966	SC Donaueschingen	4	2	4	5,0	55,5	25,00
37	Heimers, Remy		2007	SC Villingen-Schwenningen	5	0	5	5,0	55,0	25,50
38	Birkholz, Axel Dr.		1803	SR Spaichingen	5	0	5	5,0	51,5	22,50
39	Oguguo, Alexander		1613	SK Freiburg-Wiehre	5	0	5	5,0	51,0	22,00
40	Hrusc, Jakov		1632	SC Villingen-Schwenningen	4	2	4	5,0	51,0	21,75
41	Senst, Helmut		1719	SC Heinstetten	4	2	4	5,0	51,0	21,00
42	Richter, Klaus		1840	SC Donaueschingen	4	2	4	5,0	50,5	23,00
43	Hollstein, Günter		1857	SC Bisingen-Steinhofen	5	0	5	5,0	50,0	21,50
44	Hengstler, Lukas		1510	SR Spaichingen	4	2	4	5,0	49,5	22,00
45	Steiner, Dominik		1877	SR Heuberg-Gosheim	4	2	4	5,0	49,5	21,75
46	Schulz, Christian		1748	SV Tübingen	4	2	4	5,0	49,0	20,75
47	Mischin, Viktor		1789	SC Villingen-Schwenningen	4	2	4	5,0	47,5	21,00
48	Buttle, Urs		1677	SF Wutachtal	5	0	5	5,0	46,5	22,00
49	Keim, Jürgen		1641	SG Donautal Tuttlingen	4	2	4	5,0	46,0	20,25
50	Titz, Waldemar		1538	SV Rottweil	4	2	4	5,0	46,0	19,25
51	Mihalko, Andreas		1642	SR Spaichingen	4	2	4	5,0	45,0	18,25
52	Grimm, Richard		1885	SR Spaichingen	4	1	5	4,5	57,0	23,00
53	Stirner, Christof		1728	SR Spaichingen	4	1	5	4,5	52,5	19,75
54	Ringwald, Thomas		1749	SR Spaichingen	3	3	4	4,5	52,0	20,50
55	Woelbl, Josef		1541	SV Rottweil	3	3	4	4,5	51,5	21,00
56	Grömminger, Christoph			vereinslos	4	1	5	4,5	49,5	17,50
57	Braun, Martin		1439	SR Heuberg-Gosheim	3	3	4	4,5	46,5	16,50
58	Rafiq, Pascal		1142	SF Wutachtal	4	1	5	4,5	43,0	17,25
59	Rösler, Hannah		1697	SK Bebenhausen	4	0	6	4,0	55,0	18,50
60	Zymberi, Agron		2116	SC Villingen-Schwenningen	4	0	4	4,0	52,0	18,50
61	Hartmann, Peter		1513	Sfr. Winterlingen	4	0	6	4,0	47,0	14,50
62	Fischer, Stefan		1558	SR Heuberg-Gosheim	4	0	6	4,0	47,0	14,00
63	Geier, Ingo		1378	SR Heuberg-Gosheim	4	0	6	4,0	46,5	15,00
64	Katholnig, Uwe		1509	SV Trossingen	3	2	5	4,0	45,5	15,25
65	Binisan, Amias		1233	SR Spaichingen	2	4	4	4,0	44,5	16,25
66	Stirner, Bernhard		1273	SR Spaichingen	4	0	6	4,0	43,5	12,50

67	Blauditschek, Walter		1381	SR Spaichingen	4	0	6	4,0	42,5	11,00
68	Ronathee, Chakkrit		1407	SF Dornstetten- Pfalzgrafenweiler	4	0	6	4,0	42,0	11,00
69	Grimm, Roland		1251	SR Spaichingen	4	0	6	4,0	39,5	9,50
70	Burdinski, Martin		1103	SF Pfullingen	4	0	6	4,0	38,0	10,50
71	Panek, Felix		1062	SG Donautal Tuttlingen	4	0	6	4,0	37,0	9,00
72	Saar, Patrick		1255	SR Spaichingen	4	0	6	4,0	34,5	7,50
73	Miletic, Alexander		1504	TSV Haunstetten	3	1	6	3,5	50,0	14,00
74	Federl, Kai		1834	vereinslos	1	5	4	3,5	45,0	13,00
75	Steiner, Johannes		1304	SR Heuberg-Gosheim	3	0	7	3,0	44,5	6,50
76	Städele, Marco		767	SR Spaichingen	3	0	7	3,0	38,5	7,50
77	Lessing, Lucas		845	SR Heuberg-Gosheim	3	0	7	3,0	38,0	6,50
78	Reiner, Samuel		841	SR Heuberg-Gosheim	3	0	7	3,0	37,5	6,00
79	Anagnostopoulos, Luca			SR Spaichingen	3	0	7	3,0	37,0	8,00
80	Ibrahimi, Menes			SR Heuberg-Gosheim	3	0	7	3,0	34,5	7,00
81	Süss, Marlon		739	SR Spaichingen	3	0	7	3,0	34,5	5,00
82	Rosa, Viktor			SR Spaichingen	2	1	7	2,5	30,5	4,00
83	Grossmann, Yannic			SR Spaichingen	2	1	7	2,5	28,5	3,00
84	Stern, Annsophie			SR Heuberg-Gosheim	2	0	8	2,0	34,0	4,00
85	Macht, Kevin			SR Spaichingen	1	0	9	1,0	34,0	3,00
86	Schäfer, Josef			vereinslos	0	0	2	0,0	33,0	0,00

Jörg Schlenker (3.), Nikolas Pogan (1.) und David Ortmann (2.)

Auch der Graenzbote berichtete am 19.09.2018 auf Seite 25 unter dem Titel **„Pogan kam, sah und siegte“**.

Bezirk Oberschwaben

Bezirksleiter: Thomas Hartmann, Lehrer Str. 11, 89081 Ulm, 0731-1436772; **stellv. Bezirksleiter, DWZ-Referent, Referent für Mitgliederverwaltung:** Werner Dangelmayer, Friedrich-Adler-Str. 5, 88471 Laupheim, Tel.: 07392-9672504; **Schriftführer:** Xaver Fichtl, Holdereggenstr. 40, 88131 Lindau, 08382-23638, **Schatzmeister:** Matthias Frank, Bregenzerstr. 21, 89079 Ulm, 0731-9387185; **Bezirksspielleiter:** Holger Namyslo, Otto-Dix-Str. 34, 78532 Tuttlingen, 07461-13292; **Spielleiter Bezirk Nord:** Reinhard Nuber, Alpenstr. 20, 89075 Ulm, 0731-67008; **Spielleiter Bezirk Süd:** Marina Heil, Frisonistr. 4, 88250 Weingarten, 0751-5576757; **Ausbildungsreferent:** unbesetzt, **Webmaster, Bezirksjugendleiter:** Elmar Braig, Karl-Schefold-Str. 43, 89073 Ulm, 0731-9609288; **Senioren-Ref.:** Tilo Balzer, Kaltenbergerstr. 99, 88069 Tettnang, 07542-4545; **Frauen-Ref.:** unbesetzt, **Pressewart**: Karl Heiler, Freiheitstr. 15, 88339 Bad Waldsee, 07524- 9939889; **Schulschach-Ref.:** unbesetzt, **Materialwart**: Martin Zebandt, Am Rui 8, 88167 Röthenbach, 08384-1617, **1.Vorsitzender Schiedsgericht:** Rainer Birkenmaier, Haldenweg 23, 88441 Mittelbiberach, 07351-5878111; **2.Vorsitzender Schiedsgericht:** Mirko Staresina, Am Siechenbach 4, 88178 Heimenkirch, 08381-4523; **Kassenprüfer:** Fritz Gatzke, Hermann-Köhl-Str. 25, 89231 Neu-Ulm, 0731-9807677; **Kassenprüfer:** Hans Vöhringer, Kapuzinerweg 12, 89150 Laichingen, 07333-7228; **Konto:** Volksbank Ulm-Biberach, Kto-Nr. 171076001, (BLZ 630 901 00)

Keine Einsendungen in diesem Monat.

Bezirk Ostalb

Bezirksvorsitzender: Alexander Ziegler, Birkenstraße 4, 73565 Spraitbach, Tel.: 0171-7906524; **Bezirksspielleiter**: Martin Egle, Moosmühle 13a, 85376 Neufahrn b. Freising, Tel.: 0176-38756761 od. 08165-9309946; **Bezirksturnierleiter**, **DWZ-Beauftragter**: Dietmar Siegert, Schlehenweg 11, 89555 Steinheim, Tel. 07329-5691; **Ref. für Mitgliederverwaltung:** Werner Dangelmayer, Friedrich-Adler-Str. 5, 88471 Laupheim, Tel.: 07392-9672504; **Schatzmeister**: Alexander Adler, Mühlstr. 24, 73630 Remshalden, Tel.: 07151-1693888; **Schriftführer**: Thomas Häußler, Schlehenhalde 16, 89537 Giengen, Tel.: 07322-6662; **1. Vorsitzender Schiedsgericht:** Dr. Klaus Abele, Silcherstr. 75, 73614 Schorndorf, Tel.: 07181-2086157; **Breitensport-Referent**: Roland Mayer, Gartenstr. 12, 89168 Niederstotzingen, 07325-919315; **1. Jugend-Referent:** Rainer Geißinger, Sperberweg 64, 73434 Aalen, Tel.: 07361-44860;

Kreisvorsitzende:
Schachkreis Gmünd: Alexander Ziegler, info@alexanderziegler.net; **Schachkreis Aalen:** Rainer Geissinger, rainer.geissinger@t-online.de; **Schachkreis HDH:** Thomas Häussler, thomas-haeussler@web.de
Kreisspielleiter:
Schachkreis Gmünd: Benjamin Janko, b.janko@emailn.de; **Schachkreis Aalen:** Gerald Marek; **Schachkreis HDH:** Dietmar Siegert, dietmar.siegert@t-online.de

Keine Einsendungen in diesem Monat.

Problemschach

wolfgang.erben(ät)svw.info

Bitte eine beliebige Stelle der folgenden Grafik anklicken, um die Oktober-Ausgabe des „Problemschachs für Tiger" herunterzuladen:

Problemschach für Tiger

Württembergs Ergänzung der mpk-Blätter

Nr. 17 SVW-Nr. 87 **Oktober 2018**

Diese Ausführungen richten sich hauptsächlich an Partiespieler. Sie sollen den Zugang zur faszinierenden Welt des Problemschachs ebnen und zeigen, wie gewinnbringend die Beschäftigung damit ist. Als Synonym für einen (kompromisslos!?) erfolgsorientierten Schachspieler gilt seit den 80er Jahren der *Tiger*, erschaffen und gestaltet von *Simon Webb* mit seinem Buch *Schach für Tiger*.

Beim **7. Problemschach-Wettbewerb des SVW** soll eine vorgegebene, ganz einfache Stellung (w: Kc8, Bb6; s: Ka8, Ba7) so schnell wie möglich erspielt werden. Einzige Sonderregel: Nur Bauern und Könige dürfen ziehen.

Einsendeschluss: 30. November

Gewinnen Sie 100€ !!

Einsendungen von Jugendlichen sind besonders willkommen und werden durch einen garantierten **Jugendpreis** honoriert. Die vollständigen Wettbewerbsregeln finden Sie in der Juni-Ausgabe von *Problemschach für Tiger* [http://schachzeitung.svw.info/2018/Tiger-2018-06.pdf].

Der Autor des **Karnickel-Tests** ist ein Urgestein des **mpk**. Er gewann mit dem *Münchener Schachclub 1836* viermal in Folge die deutsche Mannschaftsmeisterschaft. Dreimal wurde er deutscher Meister im Lösen von Schachproblemen. Seine Mutter gewann fünfmal die deutsche Damen-Meisterschaft, erstmals 1939 in Stuttgart.

Der **Tiger-Test** stammt von einer Komponistin, die Ende Juli ihren 85-ten Geburtstag feierte. Mitte des letzten Jahrhunderts waren Frauen im Problemschach noch ungewöhnlicher als heute, weshalb die Schweizerin fast zwanzig Jahre lang unter einem männlichen Pseudonym veröffentlichte.

Karnickel-Test

Weiß am Zuge gewinnt.

Tiger-Test

Das gewinnt sich von allein, aber in zwei Zügen ist es nicht so einfach.

→ *Lösungen* auf Seite 4

Die **mpk-Blätter** beweisen diesmal ihre internationale Bedeutung. Vervollständigt wird das Beispiel-Trio durch eine wunderschöne partiegemäße Aufgabe mit studienartigem Gewinn nach neudeutscher Logik. Der **Schwarzwälder Bote** hat sie erst neulich (25.8.2018) in seiner Wochenendbeilage gezeigt.

→ *Internationale Aufgaben und neudeutsche Logik* auf Seite 2

Herausgeber: Dr. Wolfgang Erben, Fasanenweg 1, 75391 Gechingen
Zusendungen bevorzugt per E-Mail an wolfgang.erben@hft-stuttgart.de

Die Oktober-Ausgabe des Tigers ist auch noch im November gültig. Die nächste Ausgabe des Tigers wird im Dezember 2018 erscheinen.

Bisher sind die folgenden Tiger-Ausgaben erschienen:

Problemschach für Tiger Okt. 2018
Problemschach für Tiger Aug. 2018
Problemschach für Tiger Juni 2018
Problemschach für Tiger Apr. 2018
Problemschach für Tiger Feb. 2018
Problemschach für Tiger Jan. 2018

Problemschach für Tiger Nov. 2017
Problemschach für Tiger Sep. 2017
Problemschach für Tiger Juli 2017
Problemschach für Tiger Mai 2017
Problemschach für Tiger Mrz. 2017
Problemschach für Tiger Jan. 2017

Problemschach für Tiger Dez. 2016
Problemschach für Tiger Okt. 2016
Problemschach für Tiger Aug. 2016
Problemschach für Tiger Juni 2016
Problemschach für Tiger Mai 2016

Turnierausschreibungen

12. Oktober

Offenes Monatsschnellturnier der Stuttgarter SF

Die Stuttgarter Schachfreunde veranstalten an jedem zweiten Freitag im Monat ein Schnellturnier im Alten Schulhaus Gablenberg:

Runden:	7
Bedenkzeit:	15 Minuten pro Spieler und Partie
Startgeld:	3,00 €, Jugendliche frei
Turnierbeginn:	19:00 Uhr
Turnierende:	gegen 23:00 Uhr

Es werden 100% des Startgeldes als Preisgeld ausgeschüttet (1. 40%, 2. 30%, 3. 15%, bester Spieler der unteren DWZ-Hälfte: 15%). Zusätzlich gibt es eine Jahreswertung mit 50 € als erstem Preis. Es zählen die in den besten acht Turnieren erreichten Punkte.

26. Oktober

Offenes Monatsblitzturnier der Stuttgarter SF

Die Stuttgarter Schachfreunde veranstalten an jedem letzten Freitag im Monat ein Blitzturnier im Alten Schulhaus Gablenberg:

Runden:	Doppelrundig bis 9 Teilnehmer, sonst einrundig
Bedenkzeit:	5 Minuten pro Spieler und Partie
Startgeld:	---
Turnierbeginn:	19:00 Uhr
Turnierende:	vor 23:00 Uhr
Ort:	Muse-O Gablenberger Hauptstr. 130 (2. OG) 70186 Stuttgart

Es gibt eine Jahreswertung mit 50€ als erstem Preis. Es zählen die in den besten acht Turnieren erreichten Punkte.

15. Ingersheimer Tandemturnier 2018

Veranstalter: Schachclub Ingersheim e.V.

Termin: Montag, den **03.10.2018** **10:30 – 16:30 Uhr**

Spielort: 74379 Ingersheim, Ortsteil Kleiningersheim, Vereinsheim Schönblick

Modus:
- Rundensystem mit Bedenkzeit 5 Minuten je Spieler/Partie.
- Es gelten die Ingersheimer Tandem-Regeln.
- Reihenfolge bei Punktgleichheit nach Sonneborn-Berger.

Meldeschluss:
- Voranmeldungen bis 28.09.: tandem@scingersheim.de
- Anmeldungen auch am Turniertag möglich.
- Alle Mannschaften müssen am Turniertag bis 9:45 Uhr eine Anmeldung ausfüllen.

Startgeld: 10 Euro pro Team bei Voranmeldung.
14 Euro am Turniertag.
Startgeld ist am Turniertag zu bezahlen.

Preise:

1. Platz	100 Euro + Pokal
2. Platz	70 Euro
3. Platz	50 Euro
4. Platz	30 Euro
5. Platz	20 Euro
Ø-DWZ < 1800	30 Euro
Ø-DWZ < 1400	20 Euro

3 Sonderpreise werden verlost.

Hinweise: Spieler im Team müssen nicht vom gleichen Verein sein.

Turnierleitung und Infos: Harald Engel
✆ 0160 1273423
✉ turniere@scingersheim.de
www.scingersheim.de

14. Ingersheimer Schlossberg-Cup 2018 / 2019

Veranstalter: Schachclub Ingersheim e.V.

Termine: jeweils freitags ab **20:30 Uhr**
12.10.2018, 09.11.2018, 30.11.2018, 18.01.2019, 15.02.2019, 22.03.2019, 10.05.2019

Spielort: 74379 Ingersheim, Ortsteil Kleiningersheim, Rathaus, Hauptstraße 37

Modus:
- 7 Runden Schweizer System.
- Bedenkzeit 1 Stunde je Spieler/Partie.
- Reihenfolge bei Punktgleichheit nach Buchholz.
- Es gelten die FIDE Schnellschachregeln.

Meldeschluss:
- Voranmeldung per E-Mail oder am Freitag, den 12.10.2018 bis 20:15 Uhr.

Startgeld: 6 Euro pro Teilnehmer.

Reuegeld: 10 Euro pro Teilnehmer. Bei einmaligem Fehlen verfällt die Hälfte des Reuegeldes.

Preise:

1. Platz	40 Euro + Wanderpokal
2. Platz	30 Euro
3. Platz	20 Euro
4. + 5. Platz	Sachpreise

(Geldpreise ab 15 Teilnehmern garantiert)

Turnierleitung und Infos: Harald Engel
✆ 0179 4079088
✉ turniere@scingersheim.de
www.scingersheim.de

SCHACHFREUNDE PFULLINGEN E.V.

28. SCHACH-OPEN PFULLINGER HERBST

MITTWOCH, 3.10.2018

BEGINN: 11 UHR

MELDESCHLUSS: 10.40 UHR

STARTGELD

€15 ERWACHSENE

€10 JUGEND BIS 20 & STUDENTEN

Turnier Modus MacMahon

ORT: MENSA SCHLOSSSCHULE PFULLINGEN

BEDENKZEIT: 15 MIN JE SPIELER UND PARTIE

NEUER MODUS: 7 RUNDEN MACMAHON - SYSTEM

- SCHLOSSSTR., 72793 PFULLINGEN (NÄHE KURT-APP-HALLE)
- ES GELTEN DIE FIDE-SCHNELLSCHACHREGELN
- AUSLOSUNG MIT MACMAHON VON CHRISTOF GERLACH

MacMahon vereint die Vorteile von DWZ Turnier und Schweizer System: Ab der ersten Runde gleichwertige Gegner, nach Erfolgen warten stärkere Herausforderungen.
MacMahon ist das Standardpaarungssystem beim GO.
Details zum MacMahon - System unter www.schachfreunde-pfullingen.de/macmahon.html

HAUPTPREISE: (BEI PUNKTGLEICHHEIT ERFOLGT AUFTEILUNG NACH SYSTEM HORT)

1. PREIS: € 200 2. PREIS: € 100 3. PREIS: € 50

ZUSÄTZLICHER PREISFONDS FÜR DIE PUNKTBESTEN („RATINGPREISE") 350 €
(MINDESTENS 5 PREISE, AB 5 PUNKTEN IST EIN PREIS GARANTIERT)

GESAMTPREISFONDS AB 70 TEILNEHMER GARANTIERT. DARUNTER WIRD DAS STARTGELD (OHNE VERZEHRANTEIL) AUSGESCHÜTTET. DER 1. PREIS IST GARANTIERT. DIE PREISVERTEILUNG ERFOLGT NUR AN BEI DER SIEGEREHRUNG ANWESENDE PREISTRÄGER.

IM STARTGELD IST EIN ESSENSGUTSCHEIN IN HÖHE VON 3 € ENTHALTEN

DIE TEILNEHMERZAHL IST AUF 100 BEGRENZT (REIHENFOLGE DER ANMELDUNGEN ENTSCHEIDET)

Voranmeldung für leichtere Abwicklung erwünscht unter www.schachfreunde-pfullingen.de

Mit der Veranstaltungsteilnahme berechtigen Sie den Ausrichter zur Veröffentlichung von Personenfotos

8. Remstal-Open

3. Oktober 2018 ab 10 Uhr

Bürgerhaus, Schillerstr. 30, 73630 Remshalden

SCHACH CLUB GRUNBACH

Anmeldung:	spätestens bis 9.40 Uhr bei der Turnierleitung (auch bei Voranmeldung). Die Teilnehmerzahl ist auf 80 begrenzt. Die Reihenfolge der Anmeldungen entscheidet.
Modus:	9 Runden Schweizer-System, Bedenkzeit: 10 Minuten + 5 Sekunden pro Zug. Es gelten die FIDE-Schnellschachregeln. Die Regelungen aus Anhang A4 sind für das gesamte Turnier gültig.
Punktvergabe:	„3-Punkte-Regel“, der Sieger erhält 3 Punkte, bei Remis erhalten beide Spieler 1 Punkt.
Preise:	150 / 100 / 70 / 50 / 30 Euro / Platz 6 bis 10 Remstalweine. 1. Preis garantiert, Rest ab 40 Teilnehmer, bei weniger als 40 Teilnehmern wird der Preisfonds auf das eingenommene Startgeld begrenzt. Die Preiskategorien werden entsprechend reduziert.
Sonderpreise (ab 3 Teilnehmer je Kategorie):	Ratingpreise bis DWZ 2000/1800/1600/1400: je 20 Euro (ELO, wenn keine DWZ vorhanden). Beste(r) Jugendlicher (geb. 1998 oder später) / Senior (geb. 1958 oder früher) / Dame: je 20 Euro. Mannschaftspreis (3 Spieler eines Vereins): Remstalweine. Keine Doppelpreise, keine Preisteilung, bei Punktgleichheit entscheidet zunächst die Buchholz-Wertung, danach die Sonneborn-Berger-Wertung.
Startgeld (Barzahlung vor Ort) bei Voranmeldung bis 1.10.2018:	Erwachsene 12 Euro, Jugend 6 Euro. Ohne Voranmeldung zzgl. 2 Euro. GM/IM startgeldfrei. Mit der Teilnahme willigt der Teilnehmer in die Verwendung von personenbezogenen Daten einschließlich Bildern zur Berichterstattung ein. Diese Einwilligung kann jederzeit durch einfache Mail an vorstand@schachclub-grunbach.de widerrufen werden.
Verpflegung:	günstige Speisen und Getränke. Kurze Mittagspause nach der 4. Runde.
Informationen:	Hasso Hof, Tel.: 07151/68335
E-Mail für Voranmeldungen:	grunbach@schachvereine.de
Homepage:	http://grunbach.schachvereine.de
Anfahrt öffentliche Verkehrsmittel:	S2 bis Bahnhof „Grunbach“, dann 15 min Fußweg (1000m in Richtung Ortsmitte, geradeaus entlang Bahnhofstr., die zur Schillerstraße wird und zum Bürgerhaus führt. Alternativ: Bus 310 ab Grunbach Bhf um 9:15 Uhr an Kelterstr. um 9:18 Uhr oder ab Winnenden Bhf um 8:50 Uhr an Kelterstr. um 9:09 Uhr.
Parkflächen:	Direkt angrenzende Parkflächen in den Seitenstrassen der Altstadt und entlang der Olgastr. sind sehr begrenzt vorhanden. Einschränkungen der Parkzeit über Parkscheibe werden kontrolliert. Wir empfehlen - Marktplatz, Schorndorfer Str. / Mühlstr., ca. 15 Parkplätze, 400m (5 min). - Bahnhofstraße, entlang der Straße immer wieder Parkflächen, 400 bis 700m (5 – 10 min). - Grundschule Grunbach, Lehenstr. 17, ca. 20 Parkplätze, 600m (10 min). oder S-Bahnhof Grunbach (Beschreibung siehe oben)

Der Schachclub Grunbach wünscht allen Teilnehmern eine gute Anreise!

Mit freundlicher Unterstützung durch: Volksbank Stuttgart eG

Bewirtschaftung

Während der Veranstaltung ist das Jugendcafe durchgängig vom Schachclub bewirtschaftet.

Neben der Möglichkeit eines warmen Mittagessens halten wir auch kleine Snacks sowie am Nachmittag Kuchen bereit.

Natürlich ist auch für verschiedene Getränke und Kaffee ausreichend gesorgt.

Dem Applaus gewachsen.
Nirgends wird Gemeinschaft so gelebt wie im Verein. Darum fördern wir Sport-, Kunst- und Kulturvereine.

Gemeinsam
#AllemGewachsen

Wenn's um Geld geht
Kreissparkasse Böblingen

www.kskbb.de

Schachclub Magstadt

35 Jahre 1979 Schachclub Magstadt

Mädchen-schachtag

am Samstag,
6. Oktober 2018
in Magstadt

www.scmagstadt.schachvereine.de

Einladung zum
Mädchenschachtag
am Samstag, 6. Oktober 2018
in 71106 Magstadt, im „Das Haus“
Alte Stuttgarter Straße 66

Veranstalter sind die Schachbezirksjugend Stuttgart und der Schachclub Magstadt.

Wir bieten ein zielgruppenorientiertes **Mädchen-Schnuppertraining** mit erfahrenen Trainern, ein **Mädchen-Schnellschachturnier** nach dem Modus der Württembergischen Amateurmeisterschaft (WAM).

Das **Schnuppertraining** wird in das Training des Talentstützpunktes Stuttgart integriert.

Erste Zielgruppe sind alle Mädchen aus Vereinen, die bereits Turniererfahrung gesammelt haben (Anmeldung um 8.30 Uhr).

Zweite Zielgruppe sind alle Mädchen ohne Turniererfahrung (Anmeldung um 10.00 Uhr) aus Vereinen und aus Schulschachgruppen. Durch die Bildung von Gruppen in etwa gleicher Spielstärke ist im Training sicher gestellt, dass jedes Mädchen ein Angebot auf seinem Niveau findet.

Im **Mädchen-Schnellschachturnier** nach dem WAM-Modus treffen innerhalb einer Gruppe Spielerinnen gleicher Spielstärke aufeinander. Das Schnellschach-Turnier ist auch für Frauen offen, insbesondere wenn sie als Betreuerin von teilnehmenden Mädchen dabei sind.

Für den Mädchenschachtag in Magstadt ist eine Voranmeldung per E-Mail wünschenswert.

E-Mail: scmagstadt@schachvereine.de
Bitte Geburtsjahr und Spielstärke angeben.
(z.B.Anfänger oder DWZ angeben)

Das Teilnahmeentgelt beträgt:
8,– € bei Voranmeldung bis 3. Oktober 2018, danach 10,– €

Programm:

08.30 Uhr:	**Anmeldung** und Begrüßung für die Zielgruppe **Mädchen mit Turniererfahrung**
10.00 Uhr:	**Anmeldung** und Begrüßung für die Zielgruppe **Mädchen ohne Turniererfahrung**
09.00-13.00 Uhr:	**Schnupper-Training** in spielstärke-angepassten Gruppen
13.00-14.00 Uhr:	Mittagspause
14.00-16.00 Uhr:	**Mädchenturnier** nach dem WAM-Modus. Bis zu 8 Vierergruppen sortiert nach Spielstärke im Rundensystem, letzte Gruppe nach Schweizer System. Gespielt werden 15-Minuten-Partien. Es gibt in allen Gruppen Pokale und weitere Preise.
16.00-18.00 Uhr:	**Spielenachmittag** als Abschuss. Dazu dürfen Karten-, Würfel-, und Gesellschaftsspiele mitgebracht werden. (Für ein geselliges Miteinander)

Weitergehende Info's erhaltet Ihr bei:

Schachbezirksjugend Stuttgart
Bezirksjugendleiter Konrad Müller
E-Mail: konrad.mueller@svw.info

Schachjugend im Schachclub Magstadt,
Jugendleiter Curt Weigel
Telefon 0 15 77/2 65 27 45
E-Mail: curt.weigel@gmx.de

Schachclub Magstadt
1.Vorsitzender Jürgen Lunardi
Telefon 0 71 59/4 48 22
E-Mail: scmagstadt@schachvereine.de

Herzliche Einladung zum

Siebten Murrhardter Open

Der Schach-Club Murrhardt freut sich erneut drei Turniere mit drei unterschiedlichen Bedenkzeiten für alle Altersklassen anzubieten.

Datum:	Samstag, den 13. Oktober 2018
Spielort:	Grabenschulhaus, Obere Schulgasse 6, 71540 Murrhardt
Parkplätze:	Im Parkhaus Graben (Wochenende kostenlos) und in der Grabenstraße (nachmittags kostenlos)
Meldung und Info:	Johannes Bay, Schulstraße 13, 71540 Murrhardt, Tel. 07192-935191, johannesbay@gmx.de
Voranmeldung:	Spätestens zum 11.Oktober 2018 20:00 Uhr
Schiedsrichter:	Johannes Bay
Preise:	Pokal für den Sieger, Medaillen für 2. - 3. Platz, Schachpreise für alle Teilnehmer
Wertungen:	U10 + U12 werden als Württembergisches Pokalturnier nach Vorgaben der WSJ gewertet. In der U12 erhalten die drei bestplatzierten Spieler des Schachkreises Stuttgart-Ost Startplätze für die BJEM Stuttgart 2019. Die Partien des U12-Pokalturniers werden von mehreren Trainern analysiert. Die Schnellschachergebnisse U8-U14 werden für den Jugend-Grand-Prix der Schachjugenden gewertet.

Jugend-Grand-Prix-Turnier der WSJ und SJB

Altersklasse U8 bis U20

Gespielt wird in einer Gruppe mit getrennter Wertung.

Runden:	7 Runden Schweizer System. Ab 10:00 Uhr fortlaufend.
Anmeldeschluss:	9:45 Uhr (auch bei Voranmeldung)
Bedenkzeit:	20 Minuten pro Spieler und Partie
Startgeld:	EUR 6,00 (EUR 8,00 ohne Voranmeldung)
Stichtag:	01.01.2019 für die Einteilung aller Altersklassen

Württembergisches Jugendpokalturnier

Altersklasse U12, U10 + U8

Turnier ist gleichzeitig das Kreispokalturnier Stuttgart-Ost. Es besteht Schreibpflicht und es wird die DWZ ausgewertet.

Runden:	1. Runde: 9:15 Uhr. Danach fortlaufend insgesamt 5 Runden Schweizer System.
Anmeldeschluss:	9:00 Uhr (auch bei Voranmeldung)
Bedenkzeit:	1 h pro Spieler und Partie
Startgeld:	EUR 8,00 (EUR 10,00 ohne Voranmeldung)
Stichtag:	01.01.2019 für die Einteilung aller Altersklassen

Württembergische Amateurmeisterschaft

Für Spieler jeden Alters

Gemäß der Startrangliste aller Teilnehmer werden Vierergruppen gebildet. Innerhalb jeder Vierergruppe wird ein Rundenturnier mit 3 Runden gespielt (Schreibpflicht, DWZ-Auswertung). Jugendliche U18 (Stichtag: 01.01.2001 und jünger) erhalten auf Wunsch einen DWZ-Joker in Höhe von 50, 100 oder 150 DWZ-Punkten, mit dem sie sich entsprechend höher in die Startrangliste einordnen können.

Spielbeginn:	9:15 Uhr
Anmeldeschluss:	9:00 Uhr (auch bei Voranmeldung)
Bedenkzeit:	90 min pro Spieler und Partie
Startgeld:	EUR 10,00 (EUR 12,00 ohne Voranmeldung)

Pokale für alle Gruppensieger, Medaillen für die Platzierten, kleine Preise.

Schachverein Tübingen 1870 e.V.

Turnierleitung/Auslosung

Josef Wöll josef.woell@t-online.de Tel: 07071 610924
Christian Beck info@chribek.de Tel: 0173 7088711

55. Offene Tübinger Stadtmeisterschaft 2018/19

Termine:

1. Runde:	Dienstag	23.10.2018	19.30 Uhr
2. Runde:	Dienstag	06.11.2018	19.30 Uhr
3. Runde:	Dienstag	13.11.2018	19.30 Uhr
4. Runde:	Dienstag	27.11.2018	19.30 Uhr
5. Runde:	Dienstag	04.12.2018	19.30 Uhr
6. Runde:	Dienstag	18.12.2018	19.30 Uhr
7. Runde:	Dienstag	08.01.2019	19.30 Uhr

Siegerehrung und Blitzturnier
Dienstag 22.01.2019 19.30 Uhr

Modus: 7 Runden Schweizer System, 40 Züge/90 Min. 30 Min. für den Rest der Partie

Wertung: DWZ

Startgeld: Berufstätige 25 €, Andere (ermäßigt) 15 €. Reuegeld 15 €.

Preise: 200 / 100 / 50 /50 €
Weitere Preise bei DWZ unter 1800 / 1600 / 1400 / 1200 ab 3 TN pro Wertungsgruppe .

Ort und Zeit: Salzstadel bei der Jakobuskirche. Im Erdgeschoss. Spielbeginn jeweils 19.30 Uhr

Anmeldung: * Bis 22.10.2018 per E-Mail an **josef.woell@t-online.de** oder **info@chribek.de**
oder wenn nicht anders möglich am 23.10.2018 bis 19 Uhr im Turniersaal.

Blitzturnier: Im Anschluss an die Siegerehrung findet ein Blitzturnier statt.

* Mit der Anmeldung zum Turnier geben Sie dem Schachverein Tübingen 1870 e.V. Ihr Einverständnis Turnierdaten, Partiedaten sowie die persönlichen Daten Name, Vorname und DWZ auf dessen Homepage zu veröffentlichen!

Spielbetrieb Württemberg

Oberliga Württemberg

Runde 1 am 23.09.2018 10:00 Uhr

	Heilbronner SV 1	-	**SK Sontheim/Brenz 1**	**5:3**
1	Zuferi, Enis	-	Walter, Kevin	1:0
2	Schmidt, Tobias	-	Riefner, Edwin	1:0
3	Degenhard, Simon	-	Pürckhauer, Sören	½:½
4	Blum, Nicolas	-	Lemke, Johannes	0:1
5	Tschlatscher, Thomas	-	Ullmann, Juergen	1:0
6	Mages, Steffen	-	Klein, Andreas	½:½
7	Bissbort, Julian	-	Walliser, Holger	0:1
8	Lahouel, Kim-Luca	-	Walter, Daniel	1:0

	SG Schwäb. Gmünd 1	-	**SF Deizisau 2**	**5:3**
	Velicka, Petr	-	Zeller, Frank	½:½
	Jurek, Josef	-	Foisor, Ovidiu-Doru	½:½
	Denisow, Jewgeny	-	Fischer, Sebastian	½:½
	Weiss, Andreas	-	Bronznik, Valerij	1:0
	Hönick, Andreas	-	Jelica, Mara	½:½
	Reindl, Arno	-	Gustain, Marc	0:1
	Kasüschke, Lars	-	Rempeli, Alex	1:0
	Pohl, Walter	-	Valkova, Anzhelika	1:0

	SK Bebenhausen 1	-	**SC Böblingen 1**	**3½:4½**
1	Braun, Georg	-	Gähwiler, Gabriel	½:½
2	Bräuning, Rudolf Wilhe.	-	Kuklin, Valentin	½:½
3	Khadempour, Farhad	-	Ortmann, David	0:1
4	Carstens, Andreas	-	Tran, Thanh Kien	½:½
5	Latzke, Boris	-	Vujic, Branimir	0:1
6	Roth, Jürgen Eugen	-	Bauer, Peter	½:½
7	Wendler, David	-	Schröter, Samuel	1:0
8	Trettin, Ulrich	-	Frolik, Erhard	½:½

	Stuttgarter SF 1879 1	-	**SK Schmiden/Canns 1**	**6½:1½**
	Kvetny, Mark	-	Kabisch, Thilo	+:-
	Benkovic, Petar	-	Trachtmann, Mark	1:0
	Neyman, Igor	-	Krockenberger, Martin	½:½
	Strunski, Andreas	-	Thoma, Christian	1:0
	Gabriel, Robert	-	Eisele, Steffen	1:0
	Hofmann, Martin	-	Löhr, Markus	1:0
	Fritsch, Rolf	-	Witke, Thomas	0:1
	Seyfried, Claus	-	Martini, Paul	1:0

	SC Weiler im Allgäu 1	-	**TG Biberach 1**	**5½:2½**
1	Henrichs, Thomas	-	Sinz, Bernhard	1:0
2	Kraus, Tomas	-	Weiß, Oliver	1:0
3	Balacek, Tadeas	-	Mack, Wolfgang	1:0
4	Hasenohr, Benedict	-	Oberst, Thomas	0:1
5	Wunder, Niklas	-	Birkenmaier, Rainer	½:½
6	Wunder, Fabian	-	Namyslo, Holger	½:½
7	Hosticka, Frantisek	-	Schulze, Andreas	1:0
8	Mira, Helene	-	Reimche, Vadim	½:½

Tabelle nach der 1. Runde

Pl.	Mannschaft	Sp.	MP	BP
1	Stuttgarter SF 1	1	2	6,5
2	SC Weiler im Allgäu 1	1	2	5,5
3	SG Schwäbisch Gmünd 1	1	2	5,0
3	Heilbronner SV 1	1	2	5,0
5	SC Böblingen 1	1	2	4,5
6	SK Bebenhausen 1	1	0	3,5
7	SF Deizisau 2	1	0	3,0
7	SK Sontheim/Brenz 1	1	0	3,0
9	TG Biberach 1	1	0	2,5
10	SK Schmiden/Cannstatt 1	1	0	1,5

Zeitungsberichte zur Oberliga Württemberg:

29.09.2018	Stuttgarter Zeitung:	SSF erster Oberliga-Tabellenführer
26.09.2018	Kreisz. Böbling. Bote:	Spannung und taktische Raffinessen
26.09.2018	Gmünder Tagespost:	Gmünd gelingt ein Überraschungssieg
26.09.2018	Schwäbische Z. (BC):	Niederlage zum Saisonauftakt
25.09.2018	Stuttgarter (Lokal):	So wollte Schmiden nicht beginnen ...
21.09.2018	Stuttgarter (Lokal):	Das Team bleibt nahezu unverändert
21.09.2018	Gmünder Tagespost:	Der starke Aufsteiger kommt
13.09.2018	Gmünder Tagespost:	Oberligateam vor schwerer Saison

Zum Wettkampf Bebenhausen – Böblingen aus Bebenhausener Sicht: Bebenhausen kassiert unnötige Niederlage

TÜBINGEN. In der ersten Runde der Oberliga Württemberg musste die erste Mannschaft des Schachklubs Bebenhausen eine unnötige 3,5:4,5-Niederlage gegen den Schachclub Böblingen einstecken. Zu Beginn des Wettkampfs blickte Bebenhausen hoffnungsvoll auf die Partien von Andreas Carstens und Ulrich Trettin am vierten bzw. achten Brett. Während Carstens in einem Najdorf-Sizilianer seine tiefe Eröffnungsvorbereitung demonstrierte, erreichte Trettin mit unorthodoxem Spiel ein gewonnenes Endspiel mit einem gesunden Mehrbauer. Weil Carstens aber einige Chancen ausließ, konnte er mit viel Glück schließlich nur noch ein gegnerisches Remisangebot annehmen. Trettin opferte leichtsinnig eine Qualität, was ebenfalls zu einer Punkteteilung führte.

Die erste Niederlage in der neuen Oberliga-Saison musste Farhad Khadempour (3) einstecken. Bereits in der Eröffnung geriet er in eine passive Stellung, die er in eigener Zeitnot auch schlecht verteidigte. Eine gute Leistung zeigte dagegen David Wendler (7), der in dieser Saison erstmals Stammspieler im Bebenhäuser Oberligateam ist. In der Königsindischen Verteidigung opferte Wendler einen Bauern im Geiste des Wolga-Gambits, was zu einem komplexen Mittelspielkampf führte, den der Bebenhäuser schließlich für sich entschied.

Beim Zwischenstand von 2:2 zeichnete sich eine knappe Niederlage von Bebenhausen ab. Während Boris Latzke (5) im Mittelspiel keinen Plan gegen einen gegnerischen Königsangriff fand, gerieten Rudolf Bräuning (2) und vor allem Jürgen Roth (6) in unbequeme Endspielstellungen. Am Spitzenbrett hielt Georg Braun mit einer soliden Leistung dem Schweizer Internationalen Meister Gabriel Gähwiler stand, konnte aber keine ernsthaften Gewinnchancen generieren.

Nach dem Remis von Braun und der Niederlage von Latzke waren die Rollen bei den noch spielenden Bebenhäusern klar verteilt. Während Bräuning versuchte, in der Zeitnotphase die Partie zu seinen Gunsten zu entscheiden, musste Roth sein Endspiel ins Remis retten. Zwar kam Bräuning nicht über ein Remis hinaus, dafür gelang es zu allgemeiner Überraschung Roth, die Lage völlig zu drehen und in ein Springerendspiel mit Mehrbauer abzuwickeln. Lange mühte er sich, dieses zu gewinnen, und bereitete der Böblinger Mannschaft dabei bange Momente, doch schließlich reichte es doch nur für ein Unentschieden.

Für die Bebenhäuser beginnt die neue Saison insgesamt mit einer ärgerlichen und vermeidbaren Niederlage. Da die Oberliga Württemberg wie auch in den Vorjahren gemessen an der Spielstärke recht homogen ist, könnte sich diese im Abstiegskampf rächen.

Am 14.10 spielt der Schachklub Bebenhausen auswärts gegen die zweite Mannschaft des Bundesligavereins Deizisau. Besonders gespannt auf dieses Match dürfte Bebenhausens Spitzenspieler Georg Braun sein, der vermutlich gegen den Internationalen Meister Frank Zeller spielt, und damit gegen den stärksten Spieler Tübingens und seinen langjährigen Trainer und Mentor.

Verbandsliga Nord

Runde 1 am 16.09.2018 10:00 Uhr

	SK Kornwestheim 1	-	**SG Ludwigsburg 1**	**2½:5½**
1	Maisch, Julian	-	Junesch, Gerhard	0:1
2	Yi, Danny	-	Jerie, Sven	½:½
3	Schallner, Marc	-	Vaysberg, Alexander	½:½
4	Faißt, Hans-Peter	-	Belica, Matej	½:½
5	Heer, Till	-	Schaffert, Walter	½:½
6	Winkler, Armin	-	Jacobi, Henry	½:½
7	Afonso, Nils	-	Bresch, Martin	0:1
8	Bantel, Thomas	-	Vrabac, Branko	0:1

	SC Grunbach 1	-	**TSV Schönaich 2**	**2½:5½**
	Höglauer, Patrick	-	Bunzmann, Dimitrij	½:½
	Novosadova, Kristyna	-	Ratkovic, Milovan	0:1
	Danada, Tomas	-	Ratkovic, Miloje	0:1
	Dietzel, Jan	-	Kölle, Tobias	½:½
	Ditter, Jürgen	-	Lorscheid, Gerhard	½:½
	Rabus, Berthold	-	Reck, Moritz	½:½
	Mayer, Joachim	-	Brunner, Jan	½:½
	Gaßmann, Linda	-	Schnadt, Florian	0:1

	SC Feuerbach 1	-	**SV Stgt-Wolfbusch 1**	**3½:4½**
1	Beyer, Christian	-	Häcker, Alexander	½:½
2	Keilhack, Harald	-	Ruf, Matthias	0:1
3	Zimber, Armin	-	Ludwig, Sebastian	0:1
4	de Boer, Hans-Reiner	-	Smolka, Alexander	0:1
5	Grundmann, Alexander	-	Severin, Andreas	½:½
6	Herbert-Schweizer, Fra.	-	Häcker, Johannes	½:½
7	Schuster, Gerhard	-	Bender, Jonas	1:0
8	Klaus, Daniel	-	Kuhn, Magnus	1:0

Bemerkung des Staffelleiters: Die Bretter 1 und 2 werden ihre Begegnung wegen Überschneidung mit der höherrangigen Deutschen Seniorenmannschaftsmeisterschaft vor- oder nachspielen. (Philipp Müller, 29.8. 2018)

	SF 90 Spraitbach 1	-	**Stuttgarter SF 1879 2**	**6½:1½**
	Vorobiov, Evgeny E	-	Gabriel, Josef	1:0
	Mirzoeva, Elmira	-	Migl, Dieter	1:0
	Burmakin, Vladimir	-	Gerstenberger, Heinz	1:0
	Krotschak, Joscha	-	Zeiler, Klaus	½:½
	Dzelilovic, Biran	-	Wolf, Walter	1:0
	Vrublevskaya, Olga	-	Debus, Alfred	1:0
	Ziegler, Alexander	-	Schiestl, Uwe	½:½
	Reindl, Knut	-	Forster, Lukas	½:½

Bemerkung des Staffelleiters: Die Bretter 1, 3 und 5 werden ihre Begegnung wegen Überschneidung mit der höherrangigen Deutschen Seniorenmannschaftsmeisterschaft am 23. September um 10 Uhr in Spraitbach nachspielen. (Philipp Müller, 31.8. 2018)

	SC Böblingen 2	-	**SC Böblingen 3**	**6:2**
1	Frolik, Erhard	-	Meier, Lukas	1:0
2	Schuh, Bernd-Martin	-	Heining, Thomas	1:0
3	Seitz, Patrick	-	Grob, Joshua	1:0
4	Schulte, Torsten	-	Gibicar, Marc	½:½
5	Petkovic, Nikola	-	Wrobel, Fred	½:½
6	Born, Mario	-	Heyl, Thomas	½:½
7	Messner, Harry	-	Kolb, Roland	½:½
8	Drache, Georg	-	Sautter, Elke	1:0

Zeitungsberichte zur Verbandsliga Nord-Württemberg:

29.09.2018 Gmünder Tagespost: Spraitbach legt nach
28.09.2018 Kornwestheimer Zeit.: Verbandsliga beginnt mit Rückschlag
26.09.2018 Stuttgarter (Lokal): SV Wolfbusch schlägt den SC Feuerb.
20.09.2018 Gmünder Tagespost: Auftakterfolg in greifbarer Nähe
15.09.2018 Kornwestheimer Zeit.: 6 Mannschaften, aber nur 4 Ligen
13.09.2018 Gmünder Tagespost: Oberligateam vor schwerer Saison

Tabelle nach der 1. Runde

Pl.	Mannschaft	Sp.	MP	BP
1	SF 90 Spraitbach 1	1	2	6,5
2	SC Böblingen 2	1	2	6,0
3	TSV Schönaich 2	1	2	5,5
3	SG Ludwigsburg 1	1	2	5,5
5	SV Stuttgart-Wolfbusch 1	1	2	4,5
6	SC Feuerbach 1	1	0	3,5
7	SF Kornwestheim 1	1	0	2,5
7	SC Grunbach 1	1	0	2,5
9	SC Böblingen 3	1	0	2,0
10	Stuttgarter SF 2	1	0	1,5

Verbandsliga Süd

Runde 1 am 16.09.2018 10:00 Uhr

	SV Jedesheim 2	-	**SV Nürtingen 1**	**4½:3½**
1	Hofer, Emilian	-	Mehne, Claudius	1:0
2	Engelhart, Achim	-	Mareck, Sascha	1:0
3	Stiepan, Hans-Michael	-	Aring, Gerd	0:1
4	Bacquele, Fabrice	-	Auch, Stefan	½:½
5	Büchele, Johannes	-	Gold, Stefan	½:½
6	Mayer, Arnd	-	Kill, Matthias	½:½
7	Eichhorn, Markus	-	Templin, Klaus-Dieter	½:½
8	Bossinger, Patrick	-	Reutter, Frank	½:½

	SV Ebersbach 1	-	**SF Neckartenzlingen 1**	**3½:4½**
	Grill, Bernd	-	Tscharotschkin, Michael	½:½
	Rupp, Michael	-	Hallmann, Norbert	½:½
	Warthmann, Ralf	-	Guski, Dietmar	½:½
	Junger, Werner	-	Tscharotschkin, Alexander	1:0
	Junger, Ulrich	-	Giacopelli, Vincenzo	0:1
	Mehrer, Michael	-	Ruprich, Udo	1:0
	Wurmbauer, Nils	-	Häußler, Frank	0:1
	Karacic, Nikola	-	Bajer, Renato	0:1

	SF Pfullingen 1	-	SC Tettnang 1	5½:2½
1	Altenhof, Martin	-	Längl, Jürgen	1:0
2	Einwiller, Bernd	-	Kohn, Thomas	0:1
3	Nagelsdiek, Michael	-	Leser, Katrin	1:0
4	Klaric, Zoran	-	Kaiser, Marius	1:0
5	Güss, Cornel-Andreas	-	Kreuzahler, Marc	½:½
6	Einwiller, Dieter	-	Benkö, Florian	½:½
7	Nägele, Thomas	-	Krämer, Markus	½:½
8	Janasik, Gerhard	-	Gräber, Gero	1:0

	SC Weiße Dam. Ulm 1	-	TSV Langenau 1	4½:3½
1	Jochens, Arne	-	Stork, Simon	1:0
2	Fleischer, Frank	-	Hörsch, Heiner	½:½
3	Egle, Heiko	-	Herz, Thomas	½:½
4	Bildt, Maximilian	-	Schlais, Harald	½:½
5	Weber, Franz-Josef	-	Wutzke, Roland	1:0
6	Wolf, Rainer	-	Rentschler, Hans-Joach.	½:½
7	Gebhardt, Uwe	-	Geutner, Steffen	½:½
8	Fröhlich, Franziska	-	Beck, Rudolf	0:1

	SG Turm Albstadr 1	-	Ssg Fils-Lauter 1	3½:4½
	Fuß, Klaus	-	Holl, Hans-Peter	0:1
	Günther, Christian	-	Lehmann, Stefan	0:1
	Schönegg, Thomas	-	Holl, Gerd	1:0
	Liebhart, Marcel	-	Lankes, Erich	½:½
	Khoshnevis, Farzin Dani.	-	Weißenberger, Mario	½:½
	Rukwid, Marc	-	Baumhauer, Lukas	½:½
	Blickle, Wolfgang	-	Moder, Erhard	1:0
	Hovhannisyan, Artur	-	Wiedmann, Thomas	0:1

Tabelle nach der 1. Runde

Pl.	Mannschaft	Sp.	MP	BP
1	SF Pfullingen 1	1	2	5,5
2	Ssg Fils-Lauter 1	1	2	4,5
2	SF Neckartenzlingen 1	1	2	4,5
2	SV Jedesheim 2	1	2	4,5
2	SC Weiße Dame Ulm 1	1	2	4,5
6	SV Ebersbach 1	1	0	3,5
6	TSV Langenau 1	1	0	3,5
6	SG Turm Albstadt 1	1	0	3,5
6	SV Nürtingen 1	1	0	3,5
10	SC Tettnang 1	1	0	2,5

Bezirk Oberschwaben

Landesliga Oberschwaben

Runde 1 am 23.09.2018 10:00 Uhr

	SF Ravensburg 1	-	TSV Langenau 2	3½:4½
1	Akhras, Khaled	-	Birzele, Albrecht	1:0
2	Abt, Andreas	-	Erler, Thomas	1:0
3	Dikich, Andreas	-	Gerstberger, Walter	0:1
4	Schotten, Karl	-	Hörsch, Florian	0:1
5	Dirsam, Ahmad	-	Mose, Goswin	0:1
6	Lewandowski, Tadeus	-	Wagner, Reiner	1:0
7	Vetter, Berthold	-	Lachmayer, Manfred	0:1
8	Misch, Thomas	-	Peleskei, Johann-Stefan	½:½

	SV Weingarten 1	-	Post-SV Ulm 1	2½:5½
1	Szczep, Zbigniew	-	Preuß, Heiko	0:1
2	Christ, Eberhard	-	Uhlmann, David	+:-
3	Kraft, Julian	-	Dörflinger, Josef	0:1
4	Habisreutinger, Maximil.	-	Over, Klaus	½:½
5	Leser, Stefan	-	Stürmer, Axel	0:1
6	Günther, Stefan	-	Vengring, Antal	0:1
7	Schmidt, Dirk	-	Schmidt, Waldemar	0:1
8	Buth, Phillip	-	Kucinski, Igor	1:0

	SC Lindau 1	-	SK Markdorf 1	5:3
1	Steudel, Karl	-	Jurisic, Zlatko	1:0
2	Lassahn, Holger	-	Schroeder, Johannes	½:½
3	Schulze, Harald	-	Zdzuj, Christian	1:0
4	Raiber, Alfons	-	Savic, Robert	½:½
5	Roth, Heinz Georg	-	Arnold, Thomas	0:1
6	Scherbaum, Günter	-	Oestreicher, Hans-Ulrich	½:½
7	Omert, Oliver	-	Ebner, Hermann	½:½
8	Montgomery, Mike	-	Maurer, Josef	1:0

Zeitungsberichte zur Landesliga Oberschwaben:
25.09.2018 Lindauer Zeitung: Lindau 1 erzielt Überraschungserfolg

	SF Mengen 1	-	TG Biberach 2	5:3
	Blazevic, Darko	-	Müller, Daniel	1:0
	Baur, Frank	-	Rothmund, Joachim	½:½
	Härle, Rudolf	-	Behringer, Daniel	½:½
	Baur, Volker	-	Zessin, Frank	½:½
	Fasshauer, Heinrich	-	Haberbosch, Herbert	½:½
	Leser, Alfred	-	Sander, Lucia	½:½
	Kott, Frydolin	-	Winter, Richard	½:½
	Meger, Wilfried	-	Dollinger, Jürgen	1:0

	SC Weiße Dame Ulm 2	-	SV Jedesheim 3	6:2
	Mierzwa, Robert	-	Römer, Ulrich	½:½
	Sieber, Heiko	-	Natter, Markus	½:½
	Hartmann, Thomas	-	Kinzig, Lars	1:0
	Bühler, Jürgen	-	Grosse, Manfred	1:0
	Lerche, Philipp	-	Jehle, Bernhard	½:½
	Kelemen, Alexander	-	Zell, Mirjam	1:0
	Ringhut, David	-	Lerch, Matthias	½:½
	Hoffart, Alexander	-	Grüner, Norbert	1:0

Tabelle nach der 1. Runde

Pl.	Mannschaft	Sp.	MP	BP
1	SC Weiße Dame Ulm 2	1	2	6,0
2	Post-SV Ulm 1	1	2	5,5
3	SC Lindau 1	1	2	5,0
3	SF Mengen 1	1	2	5,0
5	TSV Langenau 2	1	2	4,5
6	SF Ravensburg 1	1	0	3,5
7	TG Biberach 2	1	0	3,0
7	SK Markdorf 1	1	0	3,0
9	SV Weingarten 1	1	0	2,5
10	SV Jedesheim 3	1	0	2,0

A-Klasse Oberschwaben Nord

Runde 1 am 16.09.2018 10:00 Uhr

	SV Jedesheim 4	-	SV Jedesheim 5	5:3
1	Henle, Arthur	-	Löffler, Florian	½:½
2	Haug, Harald	-	Zell, Hannah	½:½
3	Kühn, Bernd	-	Geiger, Rolf	1:0
4	Frommer, Reinhard	-	Schirra, Sabine	½:½
5	Rimmele, Paul	-	Löffler, Bruno	½:½
6	Brischar, Rolf	-	Rieger, Max	½:½
7	Kraus, Johannes	-	Rieger, Felix	½:½
8	Ertle, Andre	-	Zenzinger, Alexander	1:0

	TSV Neu-Ulm 2	-	SV Thalfingen 1	3½:4½
	Fix, Gerald	-	Kreienbring, Alexander	0:1
	Haghenbeck, Adolf	-	Naafs, Uwe	0:1
	Müller, Felix	-	Kuhn, Klaus-Peter	0:1
	Weinmann, Jonas	-	Hahn, Georg	½:½
	Krüger, Julius	-	Pletz, Bernd	1:0
	Pham, Duc	-	Spasic, Boris	1:0
	Müller, Maximilian	-	Kreienbring, Marco	0:1
	Mittelstädt, Klausjürgen	-	Rettich, Andreas	1:0

	SC Obersulmetingen 2	-	TSV Berghülen 2	5½:2½
1	Hein, Christoph	-	Kast, Stephan	½:½
2	Maucher, Richard	-	Münch, Franz	1:0
3	Zell, Michael	-	Mangold, Hans	½:½
4	Jöchle, Klaus	-	Böss, Franz	1:0
5	Pufahl, Alex	-	Mangold, Martin	½:½
6	Pufahl, Jens	-	Brandenburg, Dirk	1:0
7	Engel, Joachim	-	Hinz, Wolfgang	½:½
8	Zell, Hans-Peter	-	Eisele, Philipp	½:½

SF Vöhringen 2 spielfrei

Tabelle nach der 1. Runde

Pl.	Mannschaft	Sp.	MP	BP
1	SC Obersulmetingen 2	1	2	5,5
2	SV Jedesheim 4	1	2	5,0
3	SV Thalfingen 1	1	2	4,5
4	TSV Neu-Ulm 2	1	0	3,5
5	SV Jedesheim 5	1	0	3,0
6	TSV Berghülen 2	1	0	2,5
7	SF Vöhringen 2	0	0	0,0

B-Klasse Oberschwaben Nord

Runde 1 am 23.09.2018 09:00 Uhr

	TSV Seissen 1	-	TSV Berghülen 3	5:3
1	Dentler, Thomas	-	Honold, Jan	+:-
2	Bayer, Karl-Heinz	-	Eisele, Philipp	+:-
3	Ott, Sebastian	-	Hinz, Wolfgang	0:1
4	Kast, Heinz	-	Brandenburg, Dirk	½:½
5	Fülle, Hans-Jörg	-	Kasper, Horst	1:0
6	Hörrle, Walter	-	Kast, Jochen	1:0
7	Frank, Helmut	-	Ruhland, Johannes	½:½
8	Bayer, Hans	-	Korra, Rexhep	-:+

	SC Weiße Dame Ulm 5	-	TSV Laichingen 2	6:2
	Braig, Elmar	-	Bauer, Wolfgang	+:-
	Cirillo, Dominik	-	Woidt, Klaus-Peter	1:0
	Siegel, Julian	-	Wolff, Klaus-Dieter	0:1
	Eberle, Volker Michael	-	Sontheimer, Dieter	1:0
	Zomartova, Ilya	-	Vöhringer, Hans	1:0
	Wehrwein, Dennis	-	Hermanns, Frederik	1:0
	Datsenko, Denis	-	Terboven, Justus	1:0
		-	Schmid, Florian	-:+

	SC Obersulmetingen 3	-	TSG Ehingen 2	3½:4½
1	Prall, Jens	-	Beck, Georg	0:1
2	Fiedler, Markus	-	Jaganjac, Merdad	0:1
3	Schad, Benjamin	-	Moll, Oliver	-:+
4	Dammann, Harald	-	Koch, Florentin	1:0
5	Braig, Wolfgang	-	Schröttner, Ursula	½:½
6	Moll, Pascal	-	Raschert, Peter	1:0
7	Böhringer, Roman	-	Schleining, Viktor	0:1
8	Fischer, Heidi	-	Kollmann, Wendelin Fl.	1:0

SF Riedlingen 2 spielfrei

Tabelle nach der 1. Runde

Pl.	Mannschaft	Sp.	MP	BP
1	SC Weiße Dame Ulm 5	1	2	6,0
2	TSV Seissen 1	1	2	5,0
3	TSG Ehingen 2	1	2	4,5
4	SC Obersulmetingen 3	1	0	3,5
5	TSV Berghülen 3	1	0	3,0
6	TSV Laichingen 2	1	0	2,0
7	SF Riedlingen 2	0	0	0,0

C-Klasse Oberschwaben Nord

Runde 1 am 23.09.2018 09:00 Uhr

	SV Jedesheim 6	-	TSV Berghülen 4	5½:½
1	Parschan, Andreas	-	Nuri, Nauruz	1:0
2	Miller, Josef	-	Deckenbach, Timo	½:½
3	Sturm, Paul	-	Werner, Achim	1:0
4	Kircher, Christian	-	Eisele, Hans	1:0
5	Haustein, Hans	-	Algaier, Wolfgang	1:0
6	Bolkart, Hubert	-	Bühler, Marian	1:0

	SC Laupheim 3	-	SC Weiße Dame Ulm 6	5:1
	Rahimi, Yahya	-	Eiswirth, Eugen	1:0
	Bejga, Thomas	-	Gettinger, Oleg Alecksa.	0:1
	Pacewski, Julien	-	Boch, Simon	1:0
	Zimmermann, Robert	-	Abt, Samuel	+:-
	Kasubowski, Daniel	-	Koch, Michael	+:-
	Roppelt, Noel	-	Prieb, Daniel	1:0

	SV Obersulmetingen 4	-	SV Steinhausen 2	4:2
1	Hofmann, Jochen	-	Waltner, Herbert	1:0

Tabelle nach der 1. Runde

2	Lohas, Georg	-	Schaff, Anton	1:0
3	Hecht, Josef	-	Gnandt, Michael	0:1
4	Hirsch, Karl-Heinz	-	Bachmor, Martin	0:1
5	Pufahl, Paul	-	Kienle, Simon	1:0
6	Buck, Fabian	-		+:-

TSV Westerstetten 1 **spielfrei**

Pl.	Mannschaft	Sp.	MP	BP
1	SV Jedesheim 6	1	2	5,5
2	SC Laupheim 3	1	2	5,0
3	SC Obersulmetingen 4	1	2	4,0
4	SV Steinhausen 2	1	0	2,0
5	SC Weiße Dame Ulm 6	1	0	1,0
6	TSV Berghülen 4	1	0	0,5
7	TSV Westerstetten 1	0	0	0,0

E-Klasse Oberschwaben Nord Staffel 1

Runde 1 am 16.09.2018 10:00 Uhr

	TSV Langenau 4	**-**	**SF Vöhringen 4**	**3:1**
1	Bako, Evelin	-	Renz, Moritz	½:½
2	Nagy, Andrea	-	Adolf, Emilius	½:½
3	Yilmaz, Semseddin Efe	-	Hassenstein, Lias	1:0
4	Bako, Isabella	-	Reho, Samuel	1:0

	TSG Ehingen 3	**-**	**TSV Berghülen 4**	**1½:2½**
	Schleining, David Jan	-	Steinbauer, Joshua	½:½
	Wenger, Florian	-	Steinbauer, Elias	0:1
	Rentschler, Tim	-	Kirchner, Jonathan	1:0
	Häußler, Robin	-	Stark, Daniel	0:1

SV Thalfingen 2 **spielfrei**

Tabelle nach der 1. Runde

Pl.	Mannschaft	Sp.	MP	BP
1	TSV Langenau 4	1	2	3,0
2	TSV Berghülen 5	1	2	2,5
3	TSG Ehingen 3	1	0	1,5
4	SF Vöhringen 4	1	0	1,0
5	SV Thalfingen 2	0	0	0,0

E-Klasse Oberschwaben Nord Staffel 2

Runde 1 am 16.09.2018 10:00 Uhr

	SF Vöhringen 3	**-**	**TSV Reute 2**	**1½:2½**
1	Brunner, Valentino	-	Sörgel, Luca	½:½
2	Brunner, Linus	-	Kiefel, Dennis	0:1
3	Berchtold, Franz	-	Hobson, Erik	0:1
4	Domitrovic, Simon	-	Lorenz, Diana	1:0

	SV Jedesheim 7	**-**	**SF Riedlingen 3**	**½:3½**
	Zell, Rüdiger	-	Bobke, Louis	½:½
	Kordt, Moritz	-	Haarmann, Belanna	0:1
	Hamm, Jonathan	-	Huss, Benjamin	0:1
	Dossenberger, Raphael	-	Althoff, Julian	0:1

SC Laupheim 4 **spielfrei**

Tabelle nach der 1. Runde

Pl.	Mannschaft	Sp.	MP	BP
1	SF Riedlingen 3	1	2	3,5
2	TSV Reute 2	1	2	2,5
3	SF Vöhringen 3	1	0	1,5
4	SV Jedesheim 7	1	0	0,5
5	SC Laupheim 4	0	0	0,0

Zeitungsberichte zur Landesliga Oberschwaben:

18.09.2018 Schwäbische Z. (BC): Debütsieg für neue Spielgemeinschaft

A-Klasse Oberschwaben Süd

Runde 1 am 23.09.2018 09:00 Uhr

	SK Mengen 3	**-**	**SK Markdorf 3**	**4:2**
1	Woroschejkin, Alexand.	-	Rauscher, Benjamin	½:½
2	Kieferle-Reuter, Petra	-	Bravo Granström, Erik	½:½
3	Schmitt, Thomas	-	Bravo, Jose	½:½
4	Buck, Gerhard	-	Feurer, Thomas	½:½
5	Jenczmionka, Stefan	-	Collier, Donall	1:0
6	Gruber, Wolfgang	-	Wiethoff, Aikko	1:0

	TG Bad Waldsee 1	**-**	**SV Weingarten 3**	**3½:2½**
	Heiler, Karl	-	Flemmer, Alexander	½:½
	Hasani, Xhevdet	-	Leser, Thomas	1:0
	Woideck, Sven	-	Kreuzer, Artur	0:1
	Teilhof, Juri	-	Buchberger, Jörg	0:1
	Lorinser, Tobias	-	Kreuzer, Lukas	1:0
	Caba, Tuncay	-	Neumüller, Tim	1:0

	SC Lindau 3	**-**	**SC Bad Saulgau 1**	**3:3**
1	Baron, Steffen	-	Zachmann, Walter	0:1
2	Baron, Simon	-	Härle, Peter	0:1
3	Schwaiger, Jurij	-	Mütz, Dietmar	1:0
4	Ritter, Philipp	-	Neumann, Thomas	-:+
5	Löhr, Moritz	-	Dinser, Elena	1:0
6	Freitag, Vittorio	-	Zachmann, Christiane	1:0

	SK Leutkirch 2	**-**	**SF Ertingen 1**	**4½:1½**
	Werner, Inge	-	Straub, Josef	1:0
	Weizenegger, Christian	-	Schnitzer, Erich	½:½
	Freier, Bernd	-	Mayenberger, Heinz	½:½
	Matancic, Viktor	-	Sauter, Günther	½:½
	Hanser, Bernd	-	Micic, Milos	1:0
	Matancic, Zdravko	-	Poleszczuk, Andreas	1:0

Tabelle nach der 1. Runde

Pl.	Mannschaft	Sp.	MP	BP
1	SK Leutkirch 2	1	2	4,5
2	SF Mengen 3	1	2	4,0
3	TG Bad Waldsee 1	1	2	3,5
4	SC Lindau 3	1	1	3,0
5	SC Bad Saulgau 1	1	1	3,0
6	SV Weingarten 3	1	0	2,5
7	SK Markdorf 3	1	0	2,0
8	SF Ertingen 1	1	0	1,5

Bezirk Alb/Schwarzwald

Landesliga Alb/Schwarzwald

Runde 1 am 15.09.2018 17:30 Uhr

	SV Winterlingen 1	**-**	**SV Balingen 1**	**2½:5½**
1	Rutz, Jürgen	-	Muschkowski, Jürgen	½:½
2	Kissling, David	-	Bender, Klaus	1:0
3	Kissling, Wilfried	-	Müller, Karl-Heinz	0:1
4	Bregenzer, Martin	-	Prinz, Philipp	0:1
5	Klaus, Michael	-	Gomer, Thomas	0:1
6	Pfister, Johannes	-	Jauch, Bernd	0:1
7	Pfister, Thomas	-	Gomer, Dieter	½:½
8	Hartmann, Peter	-	Krebel, Andreas	½:½

	SC Rangendingen 1	**-**	**SF Dornst-Pfalzgraf. 1**	**4½:3½**
	Gorgs, Alfred	-	Klaiß, Thomas	½:½
	Schwenk, Andreas	-	Goldinger, Peter	0:1
	Huber, Martin	-	Mannheimer, Hans-Mar.	½:½
	Baumann, Frank	-	Willms, Martin	1:0
	Rothfuß, Oliver	-	Föll, Thomas	½:½
	Pfeiffer, Mark	-	Jetter, Karlheinz	1:0
	Mauz, Laurens	-	Frei, Peter	1:0
	Birkle, Josef	-	Seeger, Maximilian	0:1

	SK Horb 1	**-**	**SC Bisingen-Steinhf. 1**	**6:2**
1	Britsch, Dennis	-	Hollstein, Markus	1:0
2	Steiglechner, Julius	-	Sauter, Paul	1:0
3	Beuter, Christof	-	Hollstein, Günter	1:0
4	Melzer, Marcel	-	Lörch, Ulrich	½:½
5	Britsch, Benjamin	-	Siegel, Josef	1:0
6	Akdemir, Kadri	-	Ott, Frank	+:-
7	Buhlmann, Werner	-	Sauter, Stefan	0:1
8	Panetta, Rodolfo	-	Langenbach, Philipp	½:½

	SG Donautal Tuttlin. 1	**-**	**SV Stockenhn-From. 1**	**4½:3½**
	Günter, Alexander	-	Baur, Michael	+:-
	Kinkelin, Christian	-	Narr, Kevin	1:0
	Kaufmann, Gunther	-	Dreyer, Andre	½:½
	Hahn, Andreas	-	Bueble, Joschua	0:1
	Bengsch, Norbert	-	Söllner, Georg	1:0
	Mumper, Julian	-	von Wysocki, Alfred	½:½
	Margrandner, Hermann	-	Merz, Bernd	½:½
	Keim, Jürgen	-	Müller, Kai	0:1

	SR Spaichingen 1	**-**	**SR Heuberg-Goshm. 1**
1		-	
2		-	
3		-	
4		-	
5		-	
6		-	
7		-	
8		-	

Spiel verlegt auf den 29.09.2018 um 17:30 Uhr

Tabelle nach der 1. Runde

Pl.	Mannschaft	Sp.	MP	BP
1				
2				
3				
4				
5				
6				
7				
8				
9				
10				

Bezirksliga Alb/Schwarzwald

Runde 1 am 22.09.2018 17:30 Uhr

	SG Schramb.-Lauter 1	**-**	**SC Nusplingen 1**	**5:3**
1	Braun, Rainer	-	Sisto, Enrico	+:-
2	Maier, Armin	-	Klaiber, Ingo	+:-
3	Gaus, Frank	-	Mayer, Steffen	1:0
4	Schuler, Daniel	-	Klaiber, Georg	0:1
5	Zey, Torsten	-	Mauch, Armin	1:0
6	Fix, Eugen	-	Schilling, Andreas	½:½
7	Daut, Rüdiger	-	Schilling, Willi	0:1
8	Graf, Julian	-	Nepple, Rolf	½:½

	SC Heinstetten 1	**-**	**SF Geislingen 1**	**4:4**
	Esenwein, Benjamin	-	Wisbauer, Christian	0:1
	Senst, Helmut	-	Schatz, Bernd	1:0
	Steigmajer, Stephan	-	Juriatti, Eric	½:½
	Stopper, Lorenz	-	Sutina, Robert	0:1
	Mogg, Anton	-	Gröger, Stefan	½:½
	Schick, Klaus-Rainer	-	Müller, Felix	1:0
	Heger, Paul	-	Ergenc, Cem	1:0
	Stopper, Heinrich	-	Ott, Alex	0:1

	SV Balingen 2	-	SV Balingen 3	5:3
1	Gomer, Thomas	-	Canzek, Zlatko	½:½
2	Gomer, Dieter	-	Gargallo, Sebastian	1:0
3	Haller, Manfred	-	Stroh, Valentin	1:0
4	Jauch, Bernd	-	Hörnig, Thomas	½:½
5	Tächl, Armin	-	Reuss, Herbert	½:½
6	Krebel, Andreas	-	Sauer, Otfried	½:½
7	Scheuer, Volker	-	Greiner, Michael	½:½
8	Riedlinger, Hans	-	Stefani, Helmut	½:½

	SV Trossingen 1	-	SG Turm Albstadt 2	4½:3½
1	Schrade, Ulrich	-	Borkert, Reginald	½:½
2	Pfriender, Harry	-	Ehrlich, Benjamin Lutz	1:0
3	Messner, Werner	-	Brenner, Frank	½:½
4	Petroschka, Bernd	-	Friedrich, Johannes	0:1
5	Schnell, Franz	-	Maier, Michael	½:½
6	Welte, Martin	-	Schönegg, Rolf	1:0
7	Georgiev, Yonko	-	Schönegg, Helmuth	½:½
8	Katholnig, Uwe	-	Appenzeller, Markus	½:½

	SC Oberndorf 1	-	SV Rottweil 1	½:7½
	Friedrich, Gerd	-	Keller, Harald	½:½
	Hertkorn, Michael	-	Hummel, Klaus	0:1
	Lippert, Roland	-	Vilkisky, Borys	0:1
	Lind, Roland	-	Eckwert, Edgar	0:1
	Backmann, Martin	-	Fuss, Thomas	0:1
		-	Zeldin, Boris	-:+
		-	Bumbulici, Stefan	-:+
		-	Kunkel, Rüdiger	-:+

Tabelle nach der 1. Runde

Pl.	Mannschaft	Sp.	MP	BP
1	SV Rottweil 1	1	2	7,5
2	SV Balingen 2	1	2	5,0
2	SG Schramberg-Lauterbach 1	1	2	5,0
4	SV Trossingen 1	1	2	4,5
5	SF Geislingen 1	1	1	4,0
6	SC Heinstetten 1	1	1	4,0
7	SG Turm Albstadt 2	1	0	3,5
8	SV Balingen 3	1	0	3,0
8	SC Nusplingen 1	1	0	3,0
10	SC Oberndorf 1	1	0	0,5

B-Klasse Alb/Schwarzwald

Runde 1 am 22.09.2018 17:30 Uhr

	SC Bisingen-Steinhf. 4	-	SR Heuberg-Goshm. 3	3½:4½
1	Gulde, Achim	-	Seemann, Patrick	½:½
2	Bachmeyer, Marc	-	Geier, Ingo	0:1
3	Albrecht, Tobias	-	Zimmermann, Jakob	1:0
4	Bachmeyer, Sven	-	Lessing, Lucas	1:0
5	Michel, Uwe	-	Egler, Andre	0:1
6	Ditz, Timm	-	Chartschenko, Daniel	1:0
7	Rentsch, Tina Soraya	-	Reutter, Philip	0:1
8		-	Weber, Simon	-:+

	SV Balingen 5	-	SV Balingen 6	5:3
1	Kraus, Gustav	-	Gulde, Gerhard	0:1
2	Martin, Hagen	-	Stumpfögger, Emmerich	1:0
3	Keller, Anika	-	Reichert, Tim	1:0
4	Ilitsch, Marc	-	Gaiser, Fritz	1:0
5	Eichele, Erik	-	Stefani, Leopold	1:0
6	Holderied, Marc Oliver	-	Jenter, Tim	-:+
7	Flieg, Martin	-	Raible, Marvin Luca	0:1
8	During, Sebastian	-	Heckmann, Tizian	1:0

	SC Bisingen-Steinhf. 3	-	SF Dornst-Pfalzgraf. 3	2½:5½
1	Hapke, Yvonne	-	Pietras, Martin	1:0
2	Schell, Felix	-	Albrecht, Andreas	½:½
3	Wagner, Katharina	-	Dörr, Bernhard	½:½
4	Hapke, Marvin	-	Baumer, Tim	0:1
5	Fecker, Aaron	-	Stuber, Paul	0:1
6	Hapke, Lara	-	Zeller, Christian	½:½
7	Braschler, David	-	Fischer, Werner	0:1
8	Anter, Jad	-	Wälde, Tim	0:1

	SV Stockenhn-From. 3	-	SG Dotternhausen 2	4:4
	Maute, Marcel	-	Stauß, Christoph	1:0
	Klöpfer, Horst	-	Schlenker, Malte	0:1
	Auer, Robert-Carlo	-	Wochner, Markus	0:1
	Grespan, Keanu	-	Eppler, Daniel	1:0
	Grasse, Gabriele	-	Sinnerbrink, Simon	½:½
	Schneider, Wolfgang	-	Bach, Christian	½:½
	Zinser, Peter	-	Stamler, Daniel	1:0
	Rothacher, Moritz	-	Müller, Julian	0:1

	SC Nusplingen 3	-	SF Geislingen 2	2:6
	Nüsseler, Peter	-	Ott, Vasilij	+:-
	Klaiber, Alexander	-	Jenter, Carolin	0:1
	Ritter, Manfred	-	Wettki, Peter	0:1
	Huber, Josef	-	Schlaich, Christoph	0:1
	Schneemilch, Kai	-	Hauser, Stefan	0:1
	Wäschle, Lennart	-	Renner, Martin	0:1
	Hager, Lukas	-	Schmid, Simon	1:0
	Schilling, Lukas	-	Schmelzle, Kai	0:1

Tabelle nach der 1. Runde

Pl.	Mannschaft	Sp.	MP	BP
1	SF Geislingen 2	1	2	6,0
2	SF Dornstetten-Pfalzgrafenweiler 3	1	2	5,5
3	SV Balingen 5	1	2	5,0
4	SR Heuberg-Gosheim 3	1	2	4,5
5	SG Dotternhausen 2	1	1	4,0
6	SV Stockenhausen-Frommern 3	1	1	4,0
7	SC Bisingen-Steinhofen 4	1	0	3,5
8	SV Balingen 6	1	0	3,0
9	SC Bisingen-Steinhofen 3	1	0	2,5
10	SC Nusplingen 3	1	0	2,0

C-Klasse Alb/Schwarzwald

Runde 1 am 15.09.2018 17:30 Uhr

	SC Bisingen-Steinhf. 5	**-**	**SG Donautal Tuttlin. 4**	**4:2**
1	Ristivojevic, Branko	-	Müller, Tobias	0:1
2	Anter, Jad	-	Häßler, Robin	0:1
3	Pfeffer, Thorben	-	Croener, Jannik	1:0
4	Rentsch, Tina Soraya	-	Chigri, Luai	1:0
5	Schäfer, Neven	-	Di Muro, Adrian	1:0
6	Schoy, Fabian	-	Chigri, Anas	1:0

	SV Balingen 7	**-**	**SG Schramb.-Lauter 2**	**3:3**
1	Gulde, Michael	-	Efthymiou, Jonas	1:0
2	Heckmann, Tizian	-	Graf, Julian	0:1
3	Wechtenbruch, Jamie	-	Efthymiou, Thomas	1:0
4	Leute, Kai Felix	-	Braun, Julia	1:0
5	Grathwohl, Felix	-	Fehrenbacher, Simone	0:1
6	Bartrow, Noah	-	Waibel, Marianne	0:1

	SG Turm Albstadt 3	**-**	**SC Hechingen 2**	**2½:3½**
1	Maier, Edgar	-	Eisele, Richard	1:0
2	Heiberger, Nikolaus	-	Vogel, Julian	½:½
3	Raiser, Klaus	-	Maier, Lewin	0:1
4	Trötschel, Uwe	-	Maier, Justus	0:1
5	Koc, Erdinc	-	Winter, Felix	0:1
6	Del Grande, Fabio	-		+:-

SR Heuberg-Goshm. 4 **spielfrei**

	SC Rangendingen 3	**-**	**SF Dornst-Pfalzgraf. 4**	**2½:3½**
	Maurer, Markus	-	Schwarz, Benedikt	½:½
	Baumelt, Roland	-	Wälde, Tim	0:1
	Steigmann, Elias	-	Fauck, Tim	0:1
	Bistram, Lars	-	Gall, Konrad	1:0
	Kodas, Rafael	-	Siegel, Marvin	0:1
	Harr, Ludwig	-		+:-

	SF Geislingen 3	**-**	**SR Spaichingen 4**	**1:5**
	Schmid, Simon	-	Hardt, Karl-Peter	1:0
	Schmid, Manuel	-	Grimm, Roland	0:1
	Bussmann, Jonatan	-	Binisan, Amias	0:1
	Bussmann, Joschua	-	Schmidt, Felix	0:1
	Rössler, Luca	-	Saar, Patrick	0:1
	Schmidt, Luis Aurelio	-	Pfau, Sebastian	0:1

Tabelle nach der 1. Runde

Pl.	Mannschaft	Sp.	MP	BP
1	SR Spaichingen 4	1	2	5,0
2	SC Bisingen-Steinhofen 5	1	2	4,0
3	SC Hechingen 2	1	2	3,5
3	SF Dornstetten-Pfalzgrafenweiler 4	1	2	3,5
5	SG Schramberg-Lauterbach 2	1	1	3,0
6	SV Balingen 7	1	1	3,0
7	SC Rangendingen 3	1	0	2,5
7	SG Turm Albstadt 3	1	0	2,5
9	SG Donautal Tuttlingen 4	1	0	2,0
10	SF Geislingen 3	1	0	1,0
11	SR Heuberg-Gosheim 4	0	0	0,0

Bezirk Neckar/Fils

Landesliga Neckar/Fils

Runde 1 am 16.09.2018 10:00 Uhr

	SK Wernau 1	**-**	**SV Reutlingen 1**	**4:4**
1	Gheng, Josef	-	Ninov, Nikolai	0:1
2	Nester, Ihor	-	Lozajic, Marko	½:½
3	Haas, Wilhelm	-	Maas, Oliver	½:½
4	Naumann, Axel	-	Breitschädel, Oliver	1:0
5	Wiesner, Frank	-	Frey, Thomas	0:1
6	Stegmüller, Hagen	-	Staufenberger, Bernd	1:0
7	Boceck, Oliver	-	Staufenberger, Philipp	0:1
8	Yildiz, Serkan	-	Junginger, Andreas	1:0

	SK Bebenhausen 2	**-**	**SF Göppingen 1**	**4½:3½**
1	Kitzberger, Joachim	-	Cöllen, Eike	½:½
2	Trettin, Ulrich	-	Zeller, Elisa	1:0
3	Wendler, Werner	-	Cöllen, Florian	½:½
4	Manderla, Joachim	-	Sommer, Konstantin	0:1
5	Waffenschmidt, Lars	-	Dilthey, Lennart	1:0
6	Grimm, Ling Leander	-	Sawatzki, Micha	0:1
7	Keller, Joachim	-	Cöllen, Björn	½:½
8	Frh v Hauff, Christopher	-	Weber, Tom	1:0

	KK Hohentübingen 1	**-**	**SV Dicker Turm Essl. 1**	**4½:3½**
1	Hönsch, Matthias	-	Englmeier, Heinz	0:1
2	Jakob, Georg	-	Kunert, Günter	1:0
3	Schmidt, Martin	-	Scharrer, Udo	½:½
4	Jansen, Jörg	-	Ramin, Michael	1:0

	SC Kirchentellinsfu. 1	**-**	**SV Nürtingen 2**	**4:4**
	Schoenwaelder, Bernd	-	Gündogdu, Abdulhamit	½:½
	Schlotterbeck, Peter	-	Hanak, Thomas	½:½
	Berner, Jürgen	-	Feucht, Ulrich	0:1
	Bäuerle, Frank	-	Zink, Jürgen	½:½
	Fritz, Andreas	-	Doll, Michael	0:1
	Staiger, Roland	-	Pietzka, Martin	½:½
	Eisele, Tibor Martin	-	Späth, Alexander	1:0
	Schuler, Johannes	-		+:-

	SF Pfullingen 2	**-**	**SV Urach 1**	**4½:3½**
	Sand, Rolf	-	Kracke, Moritz	½:½
	Hertzog, Peter	-	Frey, Werner	1:0
	Blöck, Detlef	-	Gnirk, Torsten	½:½
	Schubert, Martin	-	Krier, Johannes	1:0
	Henn, Gerhard	-	Ostertag, Stephan	0:1
	Sand, Rosemarie	-	Molnar, Stefan	½:½
	Born, Bernd-Ludger	-	Vöhringer, Robin	1:0
	Mollenkopf, Thomas	-	Klett, Thomas	0:1

Tabelle nach der 1. Runde

Pl.	Mannschaft	Sp.	MP	BP
1	SF Pfullingen 2	1	2	4,5
1	SK Bebenhausen 2	1	2	4,5

5	Heller, Julius	-	Schulz, Jens Peter	½:½
6	Häcker, Martin	-	Albruschat, Jan	0:1
7	Hurm, Moritz	-	Schreiber, Hans	1:0
8	Hurm, Yannik	-	Fuchs, Jochen	½:½

1	SG KK Hohentübingen 1	1	2	4,5
4	SC Kirchentellinsfurt 1	1	1	4,0
4	SK Wernau 1	1	1	4,0
4	SV Nürtingen 2	1	1	4,0
4	SV Reutlingen 1	1	1	4,0
8	SV Urach 1	1	0	3,5
8	SV Dicker Turm Esslingen 1	1	0	3,5
8	SF Göppingen 1	1	0	3,5

Bezirksliga A Neckar/Fils

Runde 1 am 23.09.2018 10:00 Uhr

	SG Schönbuch 1	**-**	**SF Neckartenzlingen 2**	**3½:4½**
1	Bachler, Reinhard	-	Meyer, Armin	0:1
2	Kramer, Wolfgang	-	Kaiser, Andreas	½:½
3	Brausewetter, Arndt	-	Bajer, Renato	0:1
4	Stein, Joachim	-	Berkemer, Rainer	0:1
5	Hönig, Matthias	-	Haist, Andreas	1:0
6	Lindner, Roman	-	Berger, Rolf	0:1
7	Jauernig, Erich	-		+:-
8	Küster, Gernot	-		+:-

	KK Hohentübingen 2	**-**	**SK Bebenhausen 3**	**5:3**
1	Müller, Nils Samuel	-	Frh v Hauff, Christopher	½:½
2	Hurm, Marius	-	Rösler, Hannah Clara He.	1:0
3	Häcker, Martin	-	Jetschke, Reiner	0:1
4	Hurm, Moritz	-	Köller, Bernd	1:0
5	Hurm, Yannik	-	Köller, Horst	½:½
6	Wildermuth, Nikolas Ka.	-	Ortner, Jonas Ruben	0:1
7	Birkner, Andreas	-	De Rentiis, Davide Luca	1:0
8	Batra, Anil	-	Dechert, Gottfried	1:0

	SV Reutlingen 2	**-**	**TSV Grafenberg 1**	**6:2**
1	Hablizel, Frank	-	Thurner, Steffen	1:0
2	Hammann, Bernd	-	Gugel, Matthias	1:0
3	Jetter, Philipp	-	Lang, Volker	½:½
4	Klein, Mark	-	Hallmann, Eberhard	1:0
5	Tomashevskyy, Leonid	-	Schneider, Heinrich	½:½
6	Taras, Simon	-	Weber, Florian	1:0
7	Hrsak, Marco	-	Hummel, Hartmut	0:1
8	Liebert, Wolfgang	-	Greiner, Dieter	1:0

Zeitungsberichte zur Bezirksliga Neckar/Fils A:
29.09.2018 Nürtinger Zeitung: Furiose Neckartenzlinger

	SF Ammerbuch 1	**-**	**SV Nürtingen 3**	**5½:2½**
	Macher, Claus	-	Späth, Alexander	½:½
	Heinz, Volker	-	Friz, Christian	½:½
	Lederer, Leia	-	Riepert, Steffen	1:0
	Kümmerle, Jakob	-	Leibbrand, Joachim	1:0
	Pollach, Rudolf	-	Mögerle, Johannes	1:0
	Stoephasius, Christian	-	Schmidt, Heiko	½:½
	Christmann, Simon	-	Melchinger, Simon	0:1
	Neumann, Gero	-	Oertelt, Mattes	1:0

	SC Steinlach 1	**-**	**SV Dettingen Erms 1**	**6½:1½**
	Rogowski, Uwe	-	Kleih, Julian	1:0
	Hoffmann, Martin	-	Wezel, Sebastian	1:0
	Hügler, Daniel	-	Doster, Horst	½:½
	Buck, Stefan	-	Steinmaier, Joachim	+:-
	Streib, Peter	-	Kaltenbach, Horst	0:1
	Voitl, Roland	-	Beck, Jens	1:0
	Krauss, Michael	-	Tumbass, Alexander	1:0
	Weihing, Willi	-	Esser, Milan	1:0

Tabelle nach der 1. Runde

Pl.	Mannschaft	Sp.	MP	BP
1	SC Steinlach 1	1	2	6,5
2	SV Reutlingen 2	1	2	6,0
3	SF Ammerbuch 1	1	2	5,5
4	SG KK Hohentübingen 2	1	2	5,0
5	SF Neckartenzlingen 2	1	2	4,5
6	SG Schönbuch 1	1	0	3,5
7	SK Bebenhausen 3	1	0	3,0
8	SV Nürtingen 3	1	0	2,5
9	TSV Grafenberg 1	1	0	2,0
10	SV Dettingen Erms 1	1	0	1,5

Bezirksliga B Neckar/Fils

Runde 1 am 23.09.2018 09:00 Uhr

	SF Göppingen 2	**-**	**TSG Salach 1**	**4½:3½**
1	Wonisch, Ferdinand	-	Rämmler, Michael	+:-
2	Beltrá Mayoral, Miguel A	-	Arifovic, Hazret	1:0
3	Kepp, Eduard	-	Schmidt, Klaus	1:0
4	Schmülling, Andreas	-	Maihöfer, Michael	0:1
5	Natterer, Philipp	-	Maihöfer, Alexander	½:½
6	Sommer, Norbert	-	Heldele, Christoph	0:1
7	Heidenreich, Tobias	-	Kecker, Christopher	0:1
8	Kuhn, Erhard	-	Walter, Franziska	1:0

	SF Plochingen 1	**-**	**SF Deizisau 3**	**4:4**
1	Bauer, Eckart	-	Noppes, Marina	1:0
2	Mayr, Florian	-	Früchel, Marcel	-:+
3	Schwilk, Michael	-	Malich, Roman	0:1
4	Bauer, Manfred	-	Gustain, Eric	½:½

	SC Geislingen 1	**-**	**TSV/RSV Esslingen 1**	**1:7**
	Kohn, Uwe	-	Scholl, Martin	0:1
	Ströhle, Holger	-	Blank, David	½:½
	Fleischer, Birgit	-	Kozina, Vinko	0:1
	Neuwirth, Erich	-	Sonnleitner, Ernst	0:1
	Köder, Adolf	-	Dörfler, Christian	½:½
	Schröter, Dirk	-	Göltenboth, Lars	0:1
	Heermann, Fabian	-	Tsagkas, Ilias	0:1
	Dolze, Finn	-	Albrecht, Herbert	0:1

	SC Kirchheim/Teck 2	**-**	**SC Kirchheim/Teck 1**	**1:7**
	Bigalke, Moritz	-	Schneider, Frank	0:1
	Traier, Tobias	-	Ganter, Thomas	½:½
	Richter, Reinhold	-	Flogaus, Wolfgang	0:1
	Wirth, Kai-Hagen	-	Fronmüller, Frieder	½:½

5	Paschitta, Frank	-	Herrmann, Dietmar	0:1
6	Fendel, Harald	-	Bünz, Thilo	½:½
7	Porzer, Thomas	-	Matic, Marijo	1:0
8	Raspopov, Ruslan	-	Jasiqi, Musa	1:0

	SC Ostfildern 1	**-**	**SV Wendlingen 1**	**4½:3½**
1	Jaeschke, Armin	-	Gillmeister, Robin	1:0
2	Göppinger, Christian	-	Pelezki, Sergej	1:0
3	Diaz, Eduardo	-	Ruprich, Frank	1:0
4	Wepfer, Bernd	-	Nicolai, Oliver	½:½
5	Steinmacher, Ekkehard	-	Schott, Andreas	0:1
6	Kilinc, Can	-	Nicolai, Alexander	½:½
7	Schütz, Uwe	-	Kessler, Matthias	½:½
8	Krämer, Reinhard	-	Machtolf, Markus	0:1

Zeitungsberichte zur Bezirksliga Neckar/Fils B:
29.09.2018 Nürtinger Zeitung: Furiose Neckartenzlinger

	Vogel, Bernd	-	Fridman, Anatoli	0:1
	Jungfer, Harald	-	Cernomorcenco, Andrei	0:1
	Morlok, Manfred	-	Schäfer, Tim	0:1
		-	Reisser, Berni	-:+

Tabelle nach der 1. Runde

Pl.	Mannschaft	Sp.	MP	BP
1	SC Kirchheim/Teck 1	1	2	7,0
1	TSV/RSK Esslingen 1	1	2	7,0
3	SF Göppingen 2	1	2	4,5
3	SC Ostfildern 1	1	2	4,5
5	SF Plochingen 1	1	1	4,0
6	SF Deizisau 3	1	1	4,0
7	TSG Salach 1	1	0	3,5
7	SV Wendlingen 1	1	0	3,5
9	SC Kirchheim/Teck 2	1	0	1,0
9	SC Geislingen 1	1	0	1,0

Kreisklasse Esslingen/Nürtingen

Runde 1 am 16.09.2018 09:00 Uhr

	SC Ostfildern 2	**-**	**TSV/RSV Esslingen 2**	**4½:3½**
1	Meurisch, Günter	-	Tsagkas, Ilias	0:1
2	Maag, Philip	-	Albrecht, Herbert	½:½
3	Schwartz, Oliver	-	Shaaban, Alaa	0:1
4	Frohme, Hans-Dieter	-	Kraft, Eckhard	1:0
5	Käfer, Hermann	-	Kahraman, Burak	1:0
6	Chugunov, Ivan	-	Häussler, Hans	1:0
7	Schatz, Manfred	-	Richter, Gerrit	1:0
8	Recknagel, Noam	-	Altaweel, Yasser	0:1

	SK Wernau 2	**-**	**SF Plochingen 2**	**3½:4½**
	Yildiz, Cahit	-	Plutecki, Philipp	½:½
	Yildiz, Fahri	-	Keller, Gert	0:1
	Fiala, Marco	-	Elsner, Heiko	0:1
	Pietrek, Gerhard	-	Wittwar, Dominik	1:0
	Domingos, Antonio	-	Hoß, Manfred	1:0
	Koch, Christoph	-	Ramadani, Bahri	0:1
	Trautmann, Peter	-	Ilchen, Holger	0:1
	Gavagan, Kevin	-	Höger, Günter	1:0

	SV Dicker Turm Essl. 3	**-**	**SV Dicker Turm Essl. 2**	**1½:4½**
1	Schulz, Robert	-	Stüben, Bernd Michael	0:1
2	Hauser, Dietrich	-	Doleschal, Guntram	0:1
3	Reuß, Walter	-	Limley, Gerhard	1:0
4	Eberspächer, Herbert	-	Bardili, Inge	½:½
5	Schick, Norbert	-	Hahnke, Ronald	0:1
6	Nun, Stefan	-	Schick, Sebastian	-:+
7		-		-:-
8		-		-:-

	SF Nabern 1	**-**	**SV Altbach 1**	**4½:3½**
	Tran, Minh Cuong	-	Bitzenauer, Sebastian	0:1
	Keller, Günter	-	Hande, Alexander	1:0
	Ilzhöfer, Karl-Heinz	-	Benz, Alfred	1:0
	Bastian, Lukas	-	Zettel, Karl	1:0
	Kessler, Dieter	-	Prießnitz, Rudolf	-:+
	Kneile, Erich	-	Klebba, Adrian	½:½
	Benk, Jochem	-	Gazitepe, Deniz	1:0
	Schott, Abelardo	-	Vanderhoeven, Ulrich	0:1

SG Filder 1 **spielfrei**

Tabelle nach der 1. Runde

Pl.	Mannschaft	Sp.	MP	BP
1	SF Plochingen 2	1	2	4,5
1	SV Dicker Turm Esslingen 2	1	2	4,5
1	SF Nabern 1	1	2	4,5
1	SC Ostfildern 2	1	2	4,5
5	TSV/RSK Esslingen 2	1	0	3,5
5	SK Wernau 2	1	0	3,5
5	SV Altbach 1	1	0	3,5
8	SV Dicker Turm Esslingen 3	1	0	1,5
9	SG Filder 1	0	0	0,0

B-Klasse Esslingen/Nürtingen

Runde 1 am 23.09.2018 09:00 Uhr

	TSV/RSV Esslingen 4	**-**	**TSG Esslingen 1**	**1:5**
1	Richter, Michael	-	Moumtsilis, Felix	0:1
2	Schwarz, Benedikt	-	Koch, Peter	1:0
3	Schühlein, Amelie	-	Orendi, Hartmuth	0:1
4	Marquart, Felix	-	Bitzer, Kai	0:1
5	Fischer, Marwin	-	Lotz, Karsten	0:1

	TSV Grafenberg 2	**-**	**SC Ostfildern 4**	**5:1**
	Schneider, Friedrich	-	Krämer, Heiko	0:1
	Kullen, Josua	-	Clauss, Kurt	1:0
	Beck, Jonathan	-	Mack, Silas	1:0
	Morling, Stefan	-	Wachtel, Theodor	1:0
	Antal, Julian	-	Sachenko, Daniel	1:0

6	Schwarz, Frederic	-	Rot, Steven	0:1

	SV Altbach 2	**-**	**SV Wendlingen 3**	**4½:1½**
1	Vanderhoeven, Ulrich	-	Kurz, Manfred	½:½
2	Charalambakis, Michail	-	Puffaldt, Yorik	1:0
3	Tomas, Ivan	-	Mang, Jannis	1:0
4	Bacher, David	-	Knjazkov, Maxim	1:0
5	Pozzi, Leander	-	Knüpfer, Günter	½:½
6	Gazitepe, Ediz	-	Singer, Alexander	½:½

SF Plochingen 3 **spielfrei**

Zeitungsberichte zur B-Klase Neckar/Fils:
29.09.2018 Nürtinger Zeitung: Furiose Neckartenzlinger

Kreisklasse Filstal

Runde 1 am 23.09.2018 09:00 Uhr

	SV Faurndau 1	**-**	**SV Faurndau 2**	**3½:4½**
1	Schier, Chris	-	Scheurle, Michael	0:1
2	Decker, Christian	-	Pavon Garcia, José	1:0
3	Plocher, Edgar	-	Schwendinger, Silvio	½:½
4	Spiegel, Jan Hendrik	-	Schäfer, Valerias	0:1
5	Siebert, Waldemar	-	Wohland, Günter	½:½
6	Simon, Alexander	-	Schäfer, Viktor	½:½
7	Bechtle, Wilmar	-	Walter, Konstantin	1:0
8	Romiti, Carlo	-	di Blasi, Mario	0:1

SV Ebersbach 2 **spielfrei**

	TSG Zell 1	**-**	**Ssg Fils-Lauter 2**	**3½:4½**
	Korn, Thomas	-	Thurner, Hermann	½:½
	Pett, Roger	-	Buchele, Andreas	½:½
	Hirner, Raymond	-	Wende, Gerd	1:0
	Voss, Günther	-	Grimm, Joachim	½:½
	Rapp, Robin	-	Berka, Jochen	1:0
		-	Friesz, Norbert	-:+
		-	Greulich, Thomas	-:+
		-	Kästl, Walther	-:+

Tabelle nach der 1. Runde

Pl.	Mannschaft	Sp.	MP	BP
1	TSG Esslingen 1	1	2	5,0
1	TSV Grafenberg 2	1	2	5,0
3	SV Altbach 2	1	2	4,5
4	SV Wendlingen 3	1	0	1,5
5	TSV/RSK Esslingen 4	1	0	1,0
5	SC Ostfildern 4	1	0	1,0
7	SF Plochingen 3	0	0	0,0

Bezirk Ostalb

Landesliga Ostalb

Runde 1 am 16.09.2018 09:00 Uhr

	SC Grunbach 2	**-**	**SC Plüderhausen 1**	**6:2**
1	Schnabel, Andreas	-	Thomanek, Manuel	½:½
2	Telioridis, Vasileios	-	Ferstl, Manfred	1:0
3	Morlock, Peter	-	Löw, Gerhard	0:1
4	Hetz, Jonas	-	Mück, Heinz-Peter	1:0
5	Bangert, Udo	-	Espenlaub, Leo	½:½
6	Durica, Andrej	-	Missione, Angelo	1:0
7	Adler, Alexander	-	Jaworski, Simon	1:0
8	Kindsvater, Rainer	-	Witke, Gunter	1:0

	SG Schwäb. Gmünd 2	**-**	**SG Schwäb. Gmünd 3**	**6:2**
1	Reichert, Matthias	-	Tannhäuser, Patrick	½:½
2	Sturm, Bernhard	-	Sauerbeck, Andreas	1:0
3	Macho, Roland	-	Frank, Achim	1:0
4	Lang, Thomas	-	Tannhäuser, Wernfried	½:½
5	Schmieder, Siegfried	-	Krieg, Karl	½:½
6	Friedrich, Gerhard	-	Basovic, Mirsad	½:½
7	Roth, Lothar	-	Reindl, Jork	1:0
8	Geilfuss, Valentin	-	Held, Volker	1:0

	SV Crailsheim 1	**-**	**SV Aalen-Ellwangen 1**	**5:3**
1	Wilhelm, Anton	-	Leis, Jürgen	½:½

	SV Schorndorf 1	**-**	**SV Unterkochen 1**	**2:6**
	Engbrecht, Helmut	-	Egle, Martin	0:1
	Förster, Rasmus	-	Stanescu, Christian	½:½
	Lörcher, Heinrich	-	Karatsioras, Nikolaos	½:½
	Janko, Benjamin	-	Fröschle, Andreas	½:½
	Pfrommer, Martin	-	Junker, Hans-Dieter	0:1
	Ullrich, Arthur	-	Schäfer, Ronald	0:1
	Krain, Thomas	-	Walny, Maurice	½:½
	Pibernik, Dario	-	Geißinger, Rainer	0:1

	SK Sontheim/Brenz 3	**-**	**SK Sontheim/Brenz 2**	**3:5**
	Wegener, Jochen	-	Walliser, Holger	0:1
	Mayer, Roland	-	Hartmann, Theo	½:½
	Frühsorger, Igor	-	Masur, Bernhard	½:½
	Nieß, Günter	-	Wolf, Stefan	0:1
	Ott, Günter	-	Walter, Daniel	1:0
	Weiss, Stephan	-	Mayer, Josef	0:1
	Niess, Hans-Jakob	-	Häußler, Nathanael	½:½
	Grandel, Hans-Peter	-	Schauz, Martin	½:½

Tabelle nach der 1. Runde

2	Schwenzer, Michael	-	Merz, Klaus	½:½
3	Steinbach, Peter	-	Breitländer, Frank	0:1
4	Rinas, Lars	-	Dorn, Andreas	1:0
5	Schubert, Ralf	-	Rincke, David	½:½
6	Kochendörfer, Jürgen	-	Postolski, Viktor	½:½
7	Petitto, Francesco	-	Abele, Albert	1:0
8	Grzyb, Bernhard	-	Bernardt, Rainer-Georg	+:-

Zeitungsberichte zur Landesliga Ostalb:

21.09.2018 Gmünder Tagespost: Die Favoriten setzen sich durch
15.09.2018 Heidenheimer Zeit.: Landesliga startet in die Saison
13.09.2018 Gmünder Tagespost: Oberligateam vor schwerer Saison

Pl.	Mannschaft	Sp.	MP	BP
1	SG Schwäbisch Gmünd 2	1	2	6,0
1	SV Unterkochen 1	1	2	6,0
1	SC Grunbach 2	1	2	6,0
4	SK Sontheim/Brenz 2	1	2	5,0
4	SV Crailsheim 1	1	2	5,0
6	SV Aalen-Ellwangen 1	1	0	3,0
6	SK Sontheim/Brenz 3	1	0	3,0
8	SC Plüderhausen 1	1	0	2,0
8	SG Schwäbisch Gmünd 3	1	0	2,0
8	SV Schorndorf 1	1	0	2,0

Bezirksstaffel Ostalb West

Runde 1 am 23.09.2018 09:00 Uhr

	SV Schorndorf 2	**-**	**SF Spraitbach 3**	**5:3**
1	Mack, Ingbert	-	Wahl, Thore	0:1
2	Carda, Irene	-	Zent, Patrick	1:0
3	Stamatakis, Polychronis	-	Kurz, Julian	0:1
4	Felger, Karl	-	Hertlein, Markus	1:0
5	Klein, Jochen	-	Mayer, Patrick	1:0
6	Schölzel, Thomas	-	Kirschner, Rolf-Andreas	1:0
7	Carda, Christian Michael	-	Belik, Daniel	1:0
8	Kovrig, Mugurel Stefan	-	Wahl, Jonas	0:1

	SC Grunbach 5	**-**	**SC Grunbach 4**	**2½:5½**
1	Hammel, Jürgen	-	Angott, Jürgen	½:½
2	Hildenstein, Bernt	-	Weißhaar, Matthias	0:1
3	Hauser, Thomas	-	Hof, Hasso	½:½
4	Dietermann, Frank	-	Baiker, Harald	0:1
5	Krüger, Bernhard	-	Duscher, Christian	½:½
6	Döbert, Günter	-	Stanke, Levin	½:½
7	Nadj, Georg	-	Knecht, Joachim	½:½
8	Schwarz, Stephan	-	Reicherter, Hermann	0:1

	SF Heubach 1	**-**	**SC Plüderhausen 2**	**3:5**
1	Wanzek, Alexander	-	Espenlaub, Leo	½:½
2	Schulig, Thomas	-	Missione, Angelo	0:1
3	Schulz, Uwe	-	Mohring, Christian	½:½
4	Wamsler, Jannis Nishan.	-	Jaworski, Simon	-:+
5	Lange, Bernhard	-	Witke, Gunter	½:½
6	Unfried, Alexander	-	Heinrich, Sven	½:½
7	Albrecht, Thomas	-	Weller, Marcus	½:½
8	Gouromichos, Victor	-	Jaworski, Dorota	½:½

Zeitungsberichte zur Bezirksstaffel Ostalb West:

02.10.2018 Gmünder Tagespost: Die Underdogs wissen sich zu wehren
21.09.2018 Gmünder Tagespost: Es gibt keinen Favoriten

	SC Leinzell 2	**-**	**SG Schwäb. Gmünd 4**	**4½:3½**
	Bürger, Rudolph	-	Schlappa, Reinhard	1:0
	Kessler, Jakob	-	Vogt, Alexander	1:0
	Olpp, Achim	-	Naxopoulos, Nikolaos	0:1
	Trompisch, Erhard	-	Patschull, Martin	½:½
	Jünk, Stefan	-	Dickmeiß, Erik	0:1
	Nuding, Marcus	-	Luigart, Jörg	-:+
	Gottkehaskamp, Ludger	-		+:-
	Heindel, Lukas	-		+:-

	TSF Welzheim 2	**-**	**TSV Alfdorf 1**	**3:5**
	Nonner, Timon	-	Knödler, Kurt	1:0
	Kuhn, Clemens	-	Rupp, Thomas	1:0
	Weller, Manfred	-	Knödler, Michael	0:1
	Belz, Gerhard	-	Kasten, Jens	0:1
	Schwarz, Noah	-	Kriso, Wolfgang	0:1
	Dietz, Ekkehard	-	Baumgärtel, Randolf	0:1
	Joos, Georg	-	Strohmaier, Andreas	0:1
	Lang, Björn	-	Amberger, Jonathan	1:0

Tabelle nach der 1. Runde

Pl.	Mannschaft	Sp.	MP	BP
1	SC Grunbach 4	1	2	5,5
2	SV Schorndorf 2	1	2	5,0
2	TSV Alfdorf 1	1	2	5,0
2	SC Plüderhausen 2	1	2	5,0
5	SC Leinzell 2	1	2	4,5
6	SG Schwäbisch Gmünd 4	1	0	3,5
7	SF 90 Spraitbach 3	1	0	3,0
7	SF Heubach 1	1	0	3,0
7	TSF Welzheim 2	1	0	3,0
10	SC Grunbach 5	1	0	2,5

Bezirk Stuttgart

Landesliga Stuttgart

Runde 1 am 23.09.2018 09:00 Uhr

	SC Waiblingen 1	**-**	**Mönchfelder SV 1**	**2:6**
1	Weida, Alexander	-	Bergner, Philipp	0:1
2	Keil, Roland	-	Sieker, Roland	0:1
3	Ludwig, Denis	-	Meyer, Martin	½:½
4	Wunderlich, Manuel	-	Mödinger, Roland	½:½
5	Zehring, Mathias	-	Petzold, Tristan	½:½

	SpVgg Rommelshsn. 1	**-**	**SV Stgt-Wolfbusch 2**	**2½:5½**
	Capelja, Christian	-	Willems, Sebastian	½:½
	Janata, Andreas	-	Kuhn, Magnus	0:1
	Vollmer, Oliver	-	Riegel, Frank	0:1
	Schmidt, Martin	-	Bender, Jonas	½:½
	Hoefer, Daniel	-	Klotz, Sonja	1:0

6	Stipcevic, Robert	-	Wolter, Thomas	½:½
7	Kumcu, Murat	-	Günthner, Arthur	0:01
8	Vukalic, Edin	-	Hamm, Julian	0:01

	Stuttgarter SF 1879 3	**-**	**SC Winnenden 1**	**3:5**
1	Strobel, Matthias	-	Vielsack, Guido	0:1
2	Schiestl, Uwe	-	Schill, Dietmar	0:1
3	Aksenov, Pavel	-	Raff, Andreas	½:½
4	Forster, Lukas	-	Reimann, Gunther	0:1
5	Wettengel, Alexander	-	Kocher, Karl-Heinz	1:0
6	Kaplunov, Vadym	-	Struck, Christian	1:0
7	Usiskin, Rob	-	Ehmann, Rainer	0:1
8	Bausch, Raimund	-	Kreutter, Bernhard	½:½

	Spvgg Böblingen 1	**-**	**SSV Zuffenhausen 1**	**3½:4½**
1	Konson, Konstantin	-	Zwicker, Thomas	0:1
2	Dietrich, Ralf	-	Flachsbart, Alexander	1:0
3	Berger, Jesko	-	Heisler, Bernhard	0:1
4	Nerz, Lenard	-	Winkler, Helmut	½:½
5	Reaves, Jason	-	Wirth, Steffen	0:1
6	Damson, Mark	-	Meier, Michael	1:0
7	Borisov, Felix	-	Braun, Tobias	0:1
8	Root, Martin	-	Tabar, Edgar	1:0

Zeitungsberichte zur Landesliga Stuttgart:

25.09.2018 Stuttgarter (Lokal): Einzig Daniel Hoefer für Rommelshausen

25.09.2018 Stuttgarter (Lokal): Zu gleich 4 Duellen konnte Schmiden 2 ..

	Bried, Martin	-	Dölker, Kai	½:½
	Baiker, Florian	-	Issaad, Pascal	0:1
	Bächner, Stefan	-	Kallenberger, Michael	0:1

	TSF Ditzingen 1	**-**	**SK Schmiden/Canns 2**	**7½:½**
	Notter, Felix	-	Scheeff, Volker	1:0
	Pfeifer, Wilfried	-	Aidam-Reinisch, Günth.	½:½
	Nowitzki, Andreas	-	Trachtmann, Alexander	1:0
	Voigt, Michael	-	Awiszus, Thomas	1:0
	Kaag, Joachim	-		+:-
	Bitzel, Bernhard	-		+:-
	Schuh, Michael	-		+:-
	Kulzer, Helmut	-		+:-

Tabelle nach der 1. Runde

Pl.	Mannschaft	Sp.	MP	BP
1	TSF Ditzingen 1	1	2	7,5
2	Mönchfelder SV 1	1	2	6,0
3	SV Stuttgart-Wolfbusch 2	1	2	5,5
4	SC Winnenden 1	1	2	5,0
5	SSV Zuffenhausen 1	1	2	4,5
6	Spvgg Böblingen 1	1	0	3,5
7	Stuttgarter SF 3	1	0	3,0
8	SpVgg Rommelshausen 1	1	0	2,5
9	SC Waiblingen 1	1	0	2,0
10	SK Schmiden/Cannstatt 2	1	0	0,5

Bezirksliga Stuttgart Staffel 1

Runde 1 am 16.09.2018 09:00 Uhr

	SV Backnang 1	**-**	**SC Murrhardt 1**	**7½:½**
1	Haag, Ulrich	-	Gentner, Markus	1:0
2	Pfitzer, Norbert	-	Wennes, Holger	1:0
3	Jeromin, Axel	-	Bergmann, Martin	½:½
4	Reichert, Bernhard	-	Karthaus, Carsten	1:0
5	Häußermann, Ernst	-	Filenberg, Maksim	1:0
6	Wötzel, Walter	-	Gengler, Klaus	1:0
7	Mironov, Alexej	-	Bay, Johannes	1:0
8	Häußermann, Hartmut	-	Kalia, Anant	1:0

	SC Waiblingen 2	**-**	**DJK Stuttgart-Süd 1**	**4½:3½**
1	Roppelt, Tobias	-	Tsolakidis, Paschalis	0:1
2	Weber, Frank	-	Mavropoulos, Georgios	½:½
3	Sielaff, Rudolf	-	Schoeller, Thomas	1:0
4	Draudt, Thomas	-	Arras, Stefan	0:1
5	Vukalic, Edin	-	Wittenberger, Egmont	½:½
6	Wengert, Dieter	-	Greis, Joachim	½:½
7	Groebner, Karl-Heinz	-	Rudhart, Michael	1:0
8	Selimaj, Rushit	-	Häberlein, Günter	1:0

	VfL Sindelfingen 1	**-**	**SV Nagold 1**	**4:4**
1	Wittmann, Uwe	-	Streck, Alexander	½:½
2	Kuhlmann, Hans-Peter	-	Luft, Viktor	½:½
3	Braun, Hans-Jochen	-	Geist, Peter	½:½
4	Kistler, Michael	-	Dieterle, Alexander	0:1
5	Zeibig, Bernd	-	Bajraktari, Stefan	½:½
6	Bartsch, Heiko	-	Weis, Norbert	½:½
7	Petzelberger, Sebastian	-	Heilig, Michael	½:½
8	Rehn, Günter	-	Gubert, Michael	1:0

	SC Sillenbuch 1	**-**	**SC Feuerbach 2**	**4½:3½**
	Küchle, Wolfgang	-	Klehr, Winfried	½:½
	Motzer, Heinrich	-	Wenninger, Ingo	+:-
	Behlau-Moritz, Torsten	-	Jaster, Dirk	1:0
	Strauss, Martin	-	Kreyer, Steve	0:1
	Lau, Peter	-	Giraud, Michael	½:½
	Jäger, Hans-Ulrich	-	Wöhr, Fritz	½:½
	Kuhnke, Frank	-	Berger, Alexander	0:1
	Rashba, David	-	Schranz, Patrick	1:0

	SK Gerlingen 1	**-**	**SC Botnang 1**	**4:4**
	Leick, Philippe	-	Koch, Martin	½:½
	Mitrovic, Dragan	-	Kunz, Walter	1:0
	Dreschmann, Sascha	-	Braak, Richard	1:0
	Reder, Erik	-	Nusser, Jens	0:1
	Keilmann, Nikolaus	-	Zimmermann, Tobias	½:½
	Bulgrin, Uwe	-	Muratovic, Hajrudin	½:½
	Rodríguez Baldor, David	-	Fontanarosa, Roberto	0:1
	Steinmassl, Guido	-	Engelhardt, Frank	½:½

Tabelle nach der 1. Runde

Pl.	Mannschaft	Sp.	MP	BP
1	SV Backnang 1	1	2	7,5
2	SC Waiblingen 2	1	2	4,5
2	SC Sillenbuch 1	1	2	4,5
4	SC Botnang 1	1	1	4,0
4	VfL Sindelfingen 1	1	1	4,0
6	SV Nagold 1	1	1	4,0
6	SK Gerlingen 1	1	1	4,0
8	SC Feuerbach 2	1	0	3,5
8	DJK Stuttgart-Süd 1	1	0	3,5
10	SC Murrhardt 1	1	0	0,5

Bezirksliga Stuttgart Staffel 2

Runde 1 am 16.09.2018 09:00 Uhr

	TSV Schönaich 3	-	SV Stgt-Wolfbusch 2	5:3
1	Steinhart, Christoph	-	Kobald, Jacqueline	+:-
2	Rechtsteiner, Oliver	-	Hamm, Lukas	½:½
3	Glienke, York	-	Schaaf, Martin	½:½
4	Knecht, Michael	-	Dahmen, Jürgen	1:0
5	Koch, Jürgen	-	Behm, Wilfried	1:0
6	Knittel, Eduard	-	Bingel, Otfried	1:0
7	Bareiss, Manfred	-	Keßler, Stefan	0:1
8	Habinski, David	-	Hilger, Herbert	0:1

	SF Oeffingen 1	-	SGem Vaihingen/R. 1	5½:2½
1	Busch, Mike	-	Tjahja, Deryl	½:½
2	Alber, Wilhelm	-	Imhof, Thomas	1:0
3	Daur, Wolfgang	-	Baumann, Arend	½:½
4	Schembera, Jörg	-	Braeuning, Michael	½:½
5	Rössler, Manfred	-	Lube, Manfred	0:1
6	Busch, Mark	-	Kerer, Martin	1:0
7	Tölg, Wolfgang	-	Dürr, Hanno	1:0
8	Mayer, Ulrich	-	Chen, Qingzhi Alexander	1:0

	SV Leonberg 1	-	SC Affalterbach 1	6:2
1	Schenk, Arthur	-	Guilliard, Joachim	0:1
2	Schlosser, Franz	-	Pemsel, Alexander	½:½
3	Avdic, Zukri	-	Burkhardt, Lothar	1:0
4	Urlichs, Stefan	-	Hinner, Lars	1:0
5	Berger, Martin	-	Grunz, Viktor	½:½
6	Nitsch, Norbert	-	Sterr, Juergen	1:0
7	Engelhardt, Till	-	Prutzer, Michael	1:0
8	Schenzle, David	-	Hinner, Pieter	1:0

	SC Leinfelden 1	-	SV Herrenberg 1	4½:3½
	Kottke, Markus	-	Straub, Ulrich	1:0
	Schlachetzki, Horst	-	Huhn, Stefan	1:0
	Gehringer, Frank	-	Schmid, Eugen	½:½
	Brettschneider, Karl	-	Tscheppe, Patrick	1:0
	Streiter, Manfred	-	Vogler, Ben Ingo	0:1
	Abel, Hans-Peter	-	Weigelt, Dirk	½:½
	Müller-Henneberg, Gun.	-	Wagner, Dieter	½:½
	Pottgiesser, Ulrich	-	Lempert, Rainer	0:1

	Stuttgarter SF 1879 4	-	SV Schwaikheim 1	6:2
	Hartlieb, Jürgen	-	Schmidt, Werner	1:0
	Usiskin, Rob	-	Staub, Gerhard	1:0
	Siegle, Florian	-	Brinckmann, Ulrich	½:½
	Mayer, Christian	-	Netz, Robin	½:½
	Pöthig, Hans	-	Adolf, Manfred	½:½
	Negüs, Feyyaz	-	Lang, Hans	1:0
	Gackenholz, Friedrich	-	Wuerschum, Joachim	1:0
	Wohlt, Harald	-	Nägele, Hans-Jürgen	½:½

Tabelle nach der 1. Runde

Pl.	Mannschaft	Sp.	MP	BP
1	Stuttgarter SF 4	1	2	6,0
1	SV Leonberg 1	1	2	6,0
3	SF Oeffingen 1	1	2	5,5
4	TSV Schönaich 3	1	2	5,0
5	SC Leinfelden 1	1	2	4,5
6	SV Herrenberg 1	1	0	3,5
7	SV Stuttgart-Wolfbusch 3	1	0	3,0
8	SGem Vaihingen-Rohr 1	1	0	2,5
9	SC Affalterbach 1	1	0	2,0
9	SV Schwaikheim 1	1	0	2,0

Zeitungsberichte zur Bezirksliga Stuttgart:

19.09.2018 Stuttgarter (Lokal): Ihre Ausbeute der Vorsaison haben die ..

15.09.2018 Stuttgarter (Lokal): Sport-Termine Oeffingen

A-Klasse Stuttgart-Mitte

Runde 1 am 23.10.2018 09:00 Uhr

	Stuttgarter SF 1879 7	-	Stuttgarter SF 1879 6	3½:2½
1	Alkabetz, Michael	-	Eißmann, Olaf	0:1
2	Leitherer, Johannes	-	Haro, Niel	1:0
3	Bantchev, Malte	-	Gallmeister, Wilfried	1:0
4	Zhang, Guo Hong	-	Eberhard, Manfred	½:½
5	Yudin, Alexander	-	Brender, Biserka	0:1
6	Gotfried, Elias	-	Svetec, Franc	1:0

	SG Fasanenhof 2	-	DJK Stuttgart-Süd 4	2½:3½
1	Rehm, Manfred	-	Ragner, John	0:1
2	Wottschal, Valerian	-	Brügmann, Kai	1:0
3	Walz, Werner	-	Brügmann, Nick	0:1
4	Bisanz, Markus	-	Kohlrausch, Mathilde	1:0
5	Zabel, Maik	-	Silveira, Noah	0:1
6	Müller, Klaus	-	Jungbauer, Erich	½:½

	SK Gerlingen 3	-	SC Botnang 2	2:4
1	Grob, Sascha	-	Böhne, Ilja	0:1
2	Bischoff, Klaus	-	Ginschel, Armin	½:½
3	Drianis, Anton	-	Stütz, Klaus	0:1
4	Krebs, Mathias	-	Mladenovic, Bato	½:½
5	Panas, Johann	-	Kästle, Thomas	0:1
6	Burkert, Rolf	-	Spatafora, Andrea	1:0

	SC Feuerbach 3	-	TSF Ditzingen 3	1½:4½
	Schranz, Patrick	-	Kuhn, Wilfried	1:0
	Pieper, Andreas	-	Wyrich, Stephan	½:½
	Ritchie, Eric	-	Izquierdo, Antonio	0:1
	Köpstein, Lucius	-	Feledi, Thomas	0:1
	Herbert, Arik Jens	-	Bitzel, Hubert	0:1
	Farin, Kai	-	Haerterich, Jochen	0:1

	SC Sillenbuch 2	-	SV Stgt-Wolfbusch 4	2½:3½
	Rashba, David	-	Dallinger, Moritz	0:1
	Marsch, Günther	-	Pfeilsticker, Thorsten	0:1
	Nyffeler, Hans-Peter	-	Hölldampf, Hans-Jürgen	0:1
	Varga, Mihail	-	Gottfried, Thomas	½:½
	Lin, Jean-Claude	-	Hilger, Herbert	1:0
	Opitz, Willi	-	Dallinger, Frank	1:0

Tabelle nach der 1. Runde

Pl.	Mannschaft	Sp.	MP	BP
1	TSF Ditzingen 3	1	2	4,5
2	SC Botnang 3	1	2	4,0
3	Stuttgarter SF 7	1	2	3,5
3	SV Stuttgart-Wolfbusch 4	1	2	3,5
3	DJK Stuttgart-Süd 4	1	2	3,5
6	SC Sillenbuch 2	1	0	2,5

6	Stuttgarter SF 6	1	0	2,5
6	SG Fasanenhof 2	1	0	2,5
9	SK Gerlingen 3	1	0	2,0
10	SC Feuerbach 3	1	0	1,5

B-Klasse Stuttgart-Mitte Staffel B

Runde 1 am 16.09.2018 09:00 Uhr

	SV Stgt-Wolfbusch 5	**-**	**Zentrumsbauer Stgt 1**	**1:3**
1	Weller, Alexander	-	Bornschein, Klaus	0:1
2	Krause, Benjamin	-	Herbst, Rudolf	0:1
3	Aird, David	-	Herbst, Karin	0:1
4	Springborn, Thorge	-	Götz, Thomas	1:0

	DJK Stuttgart-Süd 5	**-**	**GSV Hemmingen 2**	**2:2**
1	Langen, Oliver	-	Lutzei, Sven	-:+
2	Zischka, Leopold	-	Schaller, Wolfgang	0:1
3	Fritzsch, Elias	-	Demirkiran, Elyesa	1:0
4	Shirakura, Toya	-	Klett, Felix	1:0

Stuttgarter SF 1879 8 **spielfrei**

TV Zazenhausen 1	**-**	**SC Sillenbuch 3**	**0:0**	
				-:+

Bemerkung des Staffelleiters: Partie wird verlegt. Neuer Spieltermin steht noch nicht fest.

Tabelle nach der 1. Runde

Pl.	Mannschaft	Sp.	MP	BP
1	Zentrumsbauer Stuttgart 1	1	2	3,0
2	DJK Stuttgart-Süd 5	1	1	2,0
3	GSV Hemmingen 2	1	1	2,0
4	SV Stuttgart-Wolfbusch 5	1	0	1,0
5	SC Sillenbuch 3	1	0	0,0
5	TV Zazenhausen 1	1	0	0,0
7	Stuttgarter SF 8	0	0	0,0

A-Klasse Stuttgart-Ost

Runde 1 am 23.09.2018 09:00 Uhr

	SC Waiblingen 3	**-**	**SC Waiblingen 4**	**6:2**
1	Konstantinidis, Vassili	-	Steger, Marc	½:½
2	Gabler, Frieder	-	Mohammed, Hashim	1:0
3	Epple, Rolf	-	Hofmann, Marc	0:1
4	Selimaj, Rushit	-	Mikulic, Drago	1:0
5	Groebner, Karl-Heinz	-	Jakopovic, Darko	½:½
6	Giordano, Umberto	-	Mohammed, Mohamm.	1:0
7	Bucolli, Ramadan	-	Ivic, Mario	1:0
8	Kuppinger, Philipp	-	Reyher, Georg	1:0

	SV Backnang 3	**-**	**Mönchfelder SV 2**	**3½:4½**
1	Schröter, Julian	-	Altmann, Tobias	+:-
2	Jüttner, Mark	-	Quindt, Anton	0:1
3	Fischer, Martin	-	Hahn, Harald	0:1
4	Schaich, Elias	-	Balija, Cerim	½:½
5	Jüttner, Dennis	-	Kostka, Matthias	1:0
6	Wilczek, Daniel	-	Hahn, Andreas	0:1
7	Reiff, Jan	-	Bulach, Martin	0:1
8	Schaich, Darius	-	Kutzmutz, Markus	1:0

SpVgg Rommelshsn. 2 **spielfrei**

SV Schwaikheim 3	**-**	**SF Oeffingen 3**	**5:3**	
Burgey, Wolfgang	-	Knopp, Hartmut	-:+	
Oficirovic, Dusan	-	Dobras, Karlheinz	0:1	
Rauscher, Wolfgang	-	Will, Roland	-:+	
Müller, Heino	-	Poschlod, Aribert	1:0	
Vollmer, Christian	-	Neumann, Daniel	1:0	
Pohl, Wolfgang	-	Bild, Peter	1:0	
Schille, Wolfgang	-		+:-	
Finkenbeiner, Andreas	-		+:-	

Tabelle nach der 1. Runde

Pl.	Mannschaft	Sp.	MP	BP
1	SC Waiblingen 3	1	2	6,0
2	SV Schwaikheim 3	1	2	5,0
3	Mönchfelder SV 2	1	2	4,5
4	SV Backnang 3	1	0	3,5
5	SF Oeffingen 3	1	0	3,0
6	SC Waiblingen 4	1	0	2,0
7	SpVgg Rommelshausen 3	0	0	0,0

Kreisklasse Stuttgart-West

Runde 1 am 23.09.2018 09:00 Uhr

	Spvgg Böblingen 2	**-**	**TSV Heimsheim 1**	**5½:2½**
1	Root, Matthias	-	Wießner, Philipp	0:1
2	Lech, Markus	-	Mayer, Thomas	1:0
3	Winkler, Gerhard	-	Schöps, Gerhard	1:0
4	Rebmann, Karl-Ulrich	-	Bootz, Eduard	½:½
5	Schicktanz, Matthias	-	Lipka, Guenter	1:0
6	Alferi, Tom	-	Härlin, Markus	1:0
7	Root, Eleonora	-	Janzen, Peter	0:1
8	Beck, Jonas	-	Haaf, Hans-Peter	1:0

SC Stetten a.d.F. 1	**-**	**S-Kids Bernhausen 1**	**5½:2½**	
Zöllmer, Fritz	-	Erhardt, Kristian	1:0	
Viehoff, Jürgen	-	Gheng, Hannelore	0:1	
Schieweck, Gert	-	Kloos, Robin	1:0	
Kloth, Rafael	-	Kablan, Berkan	½:½	
Kranz, Robin	-	Hoffmann, Simon	½:½	
Liebelt, Markus	-	Braun, Noah	1:0	
Beck, Stefan	-	Erhardt, Daniel	½:½	
Bogdanov, Sergej	-	Kloth, Franz Philipp	1:0	

	VfL Sindelfingen 2	-	SSV Turm Holzgerli. 1	5:3
1	Göttel, Tobias	-	Brüns, Steffen	1:0
2	Lakshmi, Priya T.T.	-	Eisenhut, Patrick	0:1
3	Rühl, Volker	-	Brüns, Thilo	1:0
4	Foksha, Alexander	-	Krisch, Jannis	1:0
5	Blutharsch, Walter	-	Eppinger, Michael	½:½
6	Foksha, Mischa	-	Fakler, Udo	½:½
7	Korbel, Joshua	-	Kittelberger, Michael	0:1
8	Velkov, Ilja	-	Frei, Gerd	1:0

	SC Aidlingen 1	-	SGem Vaihingen/R. 2	3:5
	Heller, Ralf	-	Boudaba, Madjid	½:½
	Kußmann, Alexander	-	Thomae, Eberhard	1:0
	Schmitz, Harald	-	König, Ferdinand jun.	0:1
	Blum, Michael	-	Heinze, Arnd	0:1
	Braess, Johann-Jakob	-	Borggrefe, Frieder	0:1
	Kalwei, Reinhard	-	Gern, Jürgen	1:0
	Fischer, Uta	-	Dudas, Georg	0:1
	Gummert, Mabel	-	Omran, Amr	½:½

	SC Böblingen 5	-	SC Böblingen 4	1½:6½
1	Mayer, Dietmar	-	Liebscher, Jörg	0:1
2	Smierzchala, Zbigniew	-	Scardanzan, Gabriel	1:0
3	Aab, Manfred	-	Damjanovic, Zdravko	0:1
4	Zabihullah, Hamid	-	Ganser, Ganokorn	0:1
5	Schubert, Dieter	-	Sukatsch, Manfred	0:1
6	Schuh, Roland	-	Kaufhold, Stephan	0:1
7	Fröhlich, Bodo	-	Diener, Reinhard	0:1
8	Knecht, Alfred	-	Liebscher, Siegfried	½:½

Tabelle nach der 1. Runde

Pl.	Mannschaft	Sp.	MP	BP
1	SC Böblingen 4	1	2	6,5
2	Spvgg Böblingen 2	1	2	5,5
2	SC Stetten a.d.F. 1	1	2	5,5
4	SGem Vaihingen-Rohr 2	1	2	5,0
4	VfL Sindelfingen 2	1	2	5,0
6	SSV Turm Holzgerlingen 1	1	0	3,0
6	SC Aidlingen 1	1	0	3,0
8	Schach-Kids Bernhausen 1	1	0	2,5
8	TSV Heimsheim 1	1	0	2,5
10	SC Böblingen 5	1	0	1,5

A-Klasse Stuttgart-West

Runde 1 am 16.09.2018 09:00 Uhr

	Spvgg Böblingen 3	-	SV Weil der Stadt 1	5:1
1	Su, Jahn	-	Wald, Klaus-Jürgen	1:0
2	Müller, Karsten	-	Renner, Roland	1:0
3	Sowa, Peter	-	Lagemann, Felix	1:0
4	Beck, Jonas	-	Roeßle, Jürgen	1:0
5	Schlechte, Felix	-	Al Helwani, Khaled	0:1
6	Nguyen, Nhat Vy	-	Bayer, Rolf	1:0

	VfL Sindelfingen 3	-	SGem Vaihingen/R. 3	3:3
	Kwiatkowski, Alexander	-	König, Ferdinand sen.	-:+
	Schwarzwälder, Herbert	-	Omran, Amr	1:0
	Scharl, Josef	-	Person, Alexander	-:+
	Zschaeck, Horst	-	Wolynski, Valentin	½:½
	Porenta, Peter	-	Leonov, Aleksandr	½:½
	Schuster, Hans	-	Benesch, Marc	1:0

	SC Magstadt 1	-	Spvgg Renningen 1	5½:½
1	Freymann, Marc	-	Menn, Thomas	½:½
2	Giemsa, Alexander	-	Porep, Andreas	1:0
3	Fechner, Andreas	-	Holzmüller, Marco	1:0
4	Stolz, Bernhard	-	Krüger, Gerd	1:0
5	Weigel, Curt	-	Kirchvogel, Andreas	1:0
6	Zipperer, Simon	-	Herbel, Norbert	1:0

	SC Leinfelden 2	-	SV Herrenberg 2	2½:3½
	Schelberg, Martin	-	Wenta, Theodor	½:½
	Kammerlohr, Philipp	-	Filipovic, Bojan	½:½
	Barna, Janos	-	Rose, Thomas	0:1
	Moll, Nino	-	Filipovic, Ivan	1:0
	Gabriel, Klaus	-	Vogler, Tilman	0:1
	Düll, Wilhelm	-	Wahl, Hartmut	½:½

	SC Böblingen 6	-	SV Leonberg 2	½:5½
1	Fröhlich, Bodo	-	Schedler, Jürgen	0:1
2	Matzig, Hans	-	Anastasopoulos, Aposto.	½:½
3	Schwartz, Edmund	-	Malitte, Matthias	0:1
4	Laudenbach, Franz	-	Bayarsaikhan, Orgil	0:1
5	Mayer, Alex	-	Knigge, Tim	0:1
6	Schramm, Herbert	-	Choma, August	0:1

Tabelle nach der 1. Runde

Pl.	Mannschaft	Sp.	MP	BP
1	SV Leonberg 2	1	2	5,5
1	SC Magstadt 1	1	2	5,5
3	Spvgg Böblingen 3	1	2	5,0
4	SV Herrenberg 2	1	2	3,5
5	SGem Vaihingen-Rohr 3	1	1	3,0
6	VfL Sindelfingen 3	1	1	3,0
7	SC Leinfelden 2	1	0	2,5
8	SV Weil der Stadt 1	1	0	1,0
9	SC Böblingen 6	1	0	0,5
9	Spvgg Renningen 1	1	0	0,5

B-Klasse Stuttgart-West

Runde 1 am 23.09.2018 09:00 Uhr

	Spvgg Böblingen 4	-	SV Leonberg 3	3:3
1	Schlechte, Felix	-	Choma, August	1:0
2	Nguyen, Nhat Vy	-	Klotz, Martin	1:0
3	Engelmann, Marc-Leon	-	Gruber, Stefan	0:1

	TSV Simmozheim 1	-	TSV Schönaich 4	2½:3½
	Hartenstein, Kurt	-	Knittel, Eduard	0:1
	Tränkle, Valentin	-	Nemet, Markus	0:1
	Gerwig, Günter	-	Lang, Erich	½:½

4	Engelmann, Jan-Lukas	-	Erzic, Leon	½:½
5	Konson, Elias	-	Ouzounis, Lukas	½:½
6	Konson, Max	-	Huang, Jingbo	0:1

	SV Herrenberg 3	**-**	**S-Kids Bernhausen 2**	**4:2**
1	Gloistein, Ulrich	-	Cancedda, Bastian	1:0
2	König, Pavel	-	Lengfeld, Nico	1:0
3	Filipovic, Ivan	-	Stadtmüller, Max	0:1
4	Vogler, Tilman	-	Vogler, Jérôme	1:0
5	Gloistein, Felix	-	Richard-Kömen, Felix	½:½
6	Döhl, Simon	-	Schumacher, David	½:½

VfL Sindelfingen 4 **spielfrei**

	Ketterer, Wolfgang	-	Kansy, Wolfgang	1:0
	Schumacher, Gero	-	Habinski, David	0:1
	Roller, Tim-Fabian	-		+:-

	SC Magstadt 2	**-**	**SC Magstadt 3**	**6:0**
	Wölkerling, Sven David	-	Schade, Ole	1:0
	Lunardi, Jürgen	-	Peter, Klaus	1:0
	Nass, Marius	-	Hua, Thomas	1:0
	Schicht, Thomas	-	Mahns, Simon	1:0
	Siegel, Andreas	-	Stadtmüller, Tim	1:0
	Hackenberg, Julian	-		+:-

Tabelle nach der 1. Runde

Pl.	Mannschaft	Sp.	MP	BP
1	SC Magstadt 2	1	2	6,0
2	SV Herrenberg 3	1	2	4,0
3	TSV Schönaich 4	1	2	3,5
4	Spvgg Böblingen 4	1	1	3,0
5	SV Leonberg 3	1	1	3,0
6	TSV Simmozheim 1	1	0	2,5
7	Schach-Kids Bernhausen 2	1	0	2,0
8	SC Magstadt 3	1	0	0,0
8	VfL Sindelfingen 4	0	0	0,0

C-Klasse Stuttgart-West

Runde 1 am 16.09.2018 09:00 Uhr

	VfL Sindelfingen 5	**-**	**S-Kids Bernhausen 3**	**1:3**
1	Oberhofer, Damian	-	Krotsch, Carolin	0:1
2	Gu, Helen	-	Krotsch, Maxi	0:1
3	Kaupa, Annika	-	Ederle, Ralph	1:0
4	Kwast, Erwin	-	Fernandez, Manuel	0:1

	TSV Heimsheim 2	**-**	**TSV Simmozheim 2**	**0:4**
1		-	Büttner, Robin	-:+
2		-	Widmaier, Finn	-:+
3		-	Trapp, Marlon	-:+
4		-	Schumacher, Simon	-:+

Bemerkung des Staffelleiters: Da die Heimmannschaft nicht angetreten ist, waren deren Bretter als unbesetzt zu melden. Ansonsten wäre, bei einer weiteren kampflos verlorenen Partie eines Spielers der Heimmannschaft, dieser für den Rest der Spielzeit ungerechtfertigt gesperrt.

Spvgg Böblingen 4 **spielfrei**

	Spvgg Renningen 1	**-**	**SGem Vaihingen/R. 6**	**2:2**
	Lehnhardt, Gerhard	-	Kerer, Yannis	+:-
	Möhring, Steffen	-	Bernauer, Liam	+:-
	Hieber, Ernst	-	Weinhold, Roman	0:1
	Möhring, Alexander	-	Zhong, Letong	0:1

	SV Weil der Stadt 2	**-**	**SC Stetten a.d.F. 2**	**2:2**
	Herrmann, David	-	Bogdanov, Sergej	0:1
	Kübler, Leon	-	Ruck, Alexander	1:0
	Konecny, David	-	Steck, Timo	0:1
	Herrmann, Aleksej	-	Rechner, Jan Philipp	1:0

Tabelle nach der 1. Runde

Pl.	Mannschaft	Sp.	MP	BP
1	TSV Simmozheim 2	1	2	4,0
2	Schach-Kids Bernhausen 3	1	2	3,0
3	SC Stetten a.d.F. 2	1	1	2,0
3	SGem Vaihingen-Rohr 4	1	1	2,0
5	Spvgg Renningen 2	1	1	2,0
5	SV Weil der Stadt 2	1	1	2,0
7	VfL Sindelfingen 5	1	0	1,0
8	Spvgg Böblingen 5	0	0	0,0
8	TSV Heimsheim 2	1	0	0,0

Bezirk Unterland

Landesliga Unterland

Runde 1 am 16.09.2018 9:00 Uhr

	Heilbronner SV 2	**-**	**TSG Öhringen 1**	**5½:2½**
1	Stürmer, Robin	-	Teller, Dietmar	1:0
2	Wenninger, Patrick	-	Bauer, Armin	1:0
3	Menschner, Juergen	-	Scholz, Florian	0:1

	SF Roch Neuenstadt 1	**-**	**SK Lauffen 1**	**3:5**
	Dushatskiy, Fedor	-	Schnepp, Gunnar	0:1
	Stempfle, Markus	-	Schlötzer, Waldemar	½:½
	Edam, Michael	-	Geigle, Bruno	1:0

4	Geshnizjani, Ramin	-	Kreis, Karl-Heinz	1:0
5	Biefel, Christian	-	Schmidt, Joachim	1:0
6	Kohlmann, Adrian	-	Pierro, Robert	½:½
7	Schäfer, Daniel	-	Ellerbrock, Manfred	0:1
8	Bühler, Severin	-	Dietrich, Christoph	1:0

	SF Erdmannhausen 1	**-**	**SV Marbach 1**	**6:2**
1	Müller, Ralf	-	Lach, Bernhard	½:½
2	Meschke, Andreas	-	Pogorelow, Jewgeni	½:½
3	Schoroth, Torsten Viktor	-	Rabl, Joerg-Stefan	0:1
4	Weiss, Michael	-	Ramsauer, Martin	½:½
5	Passaro, Alexander	-	Rapp, Uwe	0:1
6	Stradinger, Michael	-	Friedl, Simon	0:1
7	Mayer, Markus	-	Kaess, Peter	0:1
8	Stegmaier, Christian	-	Volkmer, Herbert	½:½

	SC Neckarsulm 1	**-**	**SC Bad Wimpfen 1**	**3½:4½**
1	Maedler, Thomas	-	Huber, Philipp	0:1
2	Schimmele, Alexander	-	Zeyer, Oliver	0:1
3	Stark, Sven	-	Mareckova, Martina	½:½
4	Wirth, Gotthard	-	Probst, Alexander	1:0
5	Oette, Hans	-	Jurkic, Bosiljko	½:½
6	Spanner, Matthias	-	Bernhard, Klaus	0:1
7	Stark, Timo	-	Jurkic, Zarko	1:0
8	Boxberger, Jürgen	-	Adam, Wilfried	½:½

	Spahn, Holger	-	Hahn, Alexander	1:0
	Paul, Moritz	-	Werner, Bernd-Michael	0:1
	Hübener, Philipp	-	Eisenmann, Bernd	½:½
	Weisser, Jürgen	-	Pudmensky, Stefan	0:1
	Baier, Johannes	-	Eberhardt, Norbert	0:1

	SC Tamm 1	**-**	**SC Ingersheim 1**	**3½:4½**
	Döring, Stefan	-	Egger, Bernd	1:0
	Döring, Andreas	-	Schuran, Werner	1:0
	Guballa, Jens	-	Turski, Tomasz	1:0
	Dolensky, Roland	-	Nistler, Gustav	½:½
	Erfle, Steffen	-	Christ, Marcel	0:1
	Erfle, Christian	-	Rautenberg, Uwe	0:1
	Machaczek, Werner	-	Cummings, Nicolai	0:1
	Hornikel, Eric	-	Schömbs, Oliver	0:1

Tabelle nach der 1. Runde

Pl.	Mannschaft	Sp.	MP	BP
1	SV Marbach 1	1	2	6,0
2	Heilbronner SV 2	1	2	5,5
3	SK Lauffen 1	1	2	5,0
4	SC Bad Wimpfen 1	1	2	4,5
4	SC Ingersheim 1	1	2	4,5
6	SC Neckarsulm 1	1	0	3,5
6	SC Tamm 1	1	0	3,5
8	SV Rochade Neuenstadt 1	1	0	3,0
9	TSG Öhringen 1	1	0	2,5
10	SC Erdmannhausen 1	1	0	2,0

Spielbetrieb Unterland Kreis Heilbronn-Hohenlohe

Unterland Heilbronn-Hohenlohe Bezirksliga Nord

Runde 1 am 23.09.2018 9:00 Uhr

	SF Schwaigern 1	**-**	**Heilbronner SV 3**	**5½:2½**
1	Hermann, Tobias	-	Bühler, Severin	1:0
2	Müller, Michael	-	Bühler, Robert	½:½
3	Pepi, Lucas	-	Wartlick, Ole	0:1
4	Kohde, Janis	-	Eberhard, Michael	½:½
5	Berger, Thomas	-	Scholte, Reiner	1:0
6	Müller, Christoph	-	Bäuerle, Uwe	1:0
7	Staiger, Viktor	-	Radulescu, Romulus	1:0
8	Rommel, Alexander	-	Hornig, Kay	½:½

	TSV Willsbach 2	**-**	**TSV Willsbach 1**	**1½:6½**
1	Hensen, Jonathan	-	Wartlick, Karl	-:+
2	Schmukal, Jens	-	Hähnle, Bernd	½:½
3	Walter, Rainer	-	Pfaff, Alexander	0:1
4	Nadjafi, Kamrouz	-	Klotz, Hartmut	½:½
5	Speh, Hans	-	Unterkoffler, Thomas	½:½
6	Haydan, Gürkan	-	Muntzke, Bernd	0:1
7	Fischer, Achim	-	Günthner, Robin	0:1
8		-	Bälz, Jürgen	-:+

	SV Gaildorf/Fichten. 1	**-**	**TSG Öhringen 2**	**3:5**
1	Müller, Janko	-	Brosig, Lothar	+:-
2	Kunig, Michael	-	Funk, Hermann	1:0
3	Krey, Bernd	-	Kurpiela, Franz	0:1
4	Winkler, Peter	-	Banzhaf, Steffen	0:1
5	Kirchmaier, Wladimir	-	Ockert, Willi	0:1
6	Menschl, Bernd	-	Bollenbach, Manfred	0:1
7	Dimitrov, Daniel	-	Bitzer, Dieter	0:1
8	Ulmer, Hans-Joachim	-		+:-

SF HN-Biberach 1 **spielfrei**

	SK Schwäbisch Hall 2	**-**	**SK Schwäbisch Hall 1**	**3:4**
	Reifschneider, Waldem.	-	Bahmann, Micha	0:1
	Wallisch, Siegfried	-	Lenzen, Martin	0:1
	Sans, Marc	-	Krenedics, Gregor	0:1
	Bischoff, Arnulf	-	Meinel, Boris	0:1
	Schmalzried, Wolfgang	-	Meinel, Mario	1:0
	Hoffmann, Harry	-	Pulwer, Joachim	1:0
	König, Gunter	-	Popov, Miodrag	1:0
		-		-:-

	SV Böckingen 1	**-**	**SK Lauffen 2**	**4:4**
	Herold, Hansjoerg	-	Eisenmann, Bernd	½:½
	Schuster, Egon	-	Pudmensky, Stefan	0:1
	Gerth, Holger	-	Bertz, Uwe	1:0
	Zeh, Rolf	-	Hofmann, Frank	1:0
	Schuster, Jan	-	Samietz, Jannick	0:1
	Orendt, Ingo	-	Neumann, Florian	½:½
	Fromm, Andreas	-	Moroff, Bernd	1:0
	Nidens, Vladimir	-	Eberhardt, Norbert	0:1

Tabelle nach der 1. Runde

Pl.	Mannschaft	Sp.	MP	BP
1	TSV Willsbach 1	1	2	6,5
2	SF Schwaigern 1	1	2	5,5
3	TSG Öhringen 2	1	2	5,0
4	SK Schwäbisch Hall 1	1	2	4,0
5	SV Böckingen 1	1	1	4,0
6	SK Lauffen 2	1	1	4,0
7	SV Gaildorf/Fichtenberg 1	1	0	3,0

7	SK Schwäbisch Hall 2	1	0	3,0
9	Heilbronner SV 3	1	0	2,5
10	TSV Willsbach 2	1	0	1,5
11	SF HN-Biberach 1	0	0	0,0

Unterland Heilbronn-Hohenlohe Kreisklasse

Runde 1 am 16.09.2018 9:00 Uhr

	SC Widdern 1	**-**	**SF HN-Biberach 2**	**5:3**
1	Follmer, Helmuth	-	Holzinger, Armin	1:0
2	Bopp, Alexander	-	Späth, René	1:0
3	Nietsch, Michael	-	Offergeld, Detlef	1:0
4	Strobel, Dieter	-	Triantafillidis, Dimitrios	½:½
5	Muench, Werner	-	Link, Bernd	½:½
6	Reinert, Peter	-	Seyfert, Torsten	½:½
7	Boschmann, Werner	-	Gerold, Robin	0:1
8	Kinderreich, Alexander	-	Geltz, Jochen	½:½

	SV Bad Rappenau 1	**-**	**TSV Gerabronn 1**	**7:1**
	Gabel, Reinhold	-	Arndt, Heiko	1:0
	Reuss, Andreas	-	Mack, Fabian	½:½
	Kluger, Lukas	-	Däuber, Andreas	+:-
	Kern, Hans-Joachim	-	Schmidt, Matthias	1:0
	Okrafka, Jacek	-	Klasnja, Darko	1:0
	Schwiering, Wolfgang	-	Pelzer, Wolfram	1:0
	Mayer, Thomas	-	Hollenbach, Frank	½:½
	Vonhof, Ernst	-	Laskowski, Finn	1:0

	SV Bd Friedrichshall 1	**-**	**SC Neckarsulm 2**	**3½:4½**
1	Eschelwek, Frank	-	Drofenik, Branko	0:1
2	Frey, Timo	-	Wickenheisser, Michael	½:½
3	Rieck, Timo	-	Holzinger, Markus	0:1
4	Riedel, Thomas	-	Leiensetter, Florian	0:1
5	Eyer, Florian	-	Rafler, Bernd	½:½
6	Trui, Dominik	-	Thullner, Johann	1:0
7	Retzbach, Gerd	-	Broncel, Kevin	1:0
8	Kuehner, Andreas	-	Thullner, Thomas	½:½

	SC Künzelsau 1	**-**	**SV Ivanchuk 1**	**1½:6½**
	Buchholz, Bruno	-	Shamis, Vyacheslav	0:1
	Hoffmann, Jörg	-	Vintonjak, Nikola sen.	0:1
	Wolschke, Matthias	-	Zovkic, Predrag	0:1
	Beetz, Fabian	-	Delic, Elvedin	0:1
	Waldmann, Christoph	-	Dukic, Ivica	½:½
	Sobko, Andreas	-	Kristo, Zdravko	0:1
	Borst, Manfred	-	Alnouri, Mohamad	1:0
		-	Puskas, Joakim	-:+

	SG Meimshm.-Gügl. 1	**-**	**SV Böckingen 2**	**4:4**
1	Winkler, Thorsten	-	Arnst, Viktor	0:1
2	Leppich, Witold	-	Nidens, Vladimir	1:0
3	Kreiss, Andreas	-	Bückert, Alfred	1:0
4	Heerwig, Hans-Jürgen	-	Leiker, Eduard	0:1
5	Weber, Roland	-	Schöner, Bela	1:0
6	Kohler, Timo	-	Heinz, Eduard	½:½
7	Weigend, Erwin	-	Drewniok, Waldemar	½:½
8	Gerhäusser, Martin	-	Wächter, Wilhelm	0:1

Tabelle nach der 1. Runde

Pl.	Mannschaft	Sp.	MP	BP
1	SV Bad Rappenau 1	1	2	7,0
2	SV Ivanchuk 1	1	2	6,5
3	SC Widdern 1	1	2	5,0
4	SC Neckarsulm 2	1	2	4,5
5	SG Meimsheim-Gügl. 1	1	1	4,0
6	SV Böckingen 2	1	1	4,0
7	SV Bad Friedrichshall 1	1	0	3,5
8	SF HN-Biberach 2	1	0	3,0
9	SC Künzelsau 1	1	0	1,5
10	TSV Gerabronn 1	1	0	1,0

Unterland Heilbronn-Hohenlohe B-Klasse

Runde 1 am 16.09.2018 9:00 Uhr

	TSV Willsbach 4	**-**	**TSV Willsbach 3**	**3½:4½**
1	Döttling, Gustav	-	Gerlach, Walter	1:0
2	Stenger, Stefan	-	Wenz, Rainer	½:½
3	Koch, Nicolas	-	Mantsch, Kevin	1:0
4	Hähnle, Jan	-	Pfaff, Fabian	1:0
5	Koch, Malte	-	Hähnle, Daniel	0:1
6	Rissling, Paul	-	Möller, Peter	0:1
7	Hadzimuhamedovic, Ale.	-	Moenig, Peter	0:1
8	Hadzimuhamedovic, Edi.	-	Hörger, Erwin	0:1

	SC Neckarsulm 3	**-**	**SC Künzelsau 2**	**6½:1½**
	Kadach, Maria	-	Ohr, Peter	½:½
	Heckmann, Udo	-	Florian, Peter	+:-
	Schilling, Kevin	-	Knorr, Mathias	½:½
	Bender, Kunibert	-	Mathuni, Louis	½:½
	Gojkovic, Manuel	-	Negreata, David	1:0
	Boxberger, Viktor	-	Gottschlich, Lukas	1:0
	Schleth, Jürgen	-	Scholl, Dominik	1:0
	Cuciurean, Oana	-	Waldmann, Aaron	1:0

SF Schwaigern 3 **spielfrei**

Tabelle nach der 1. Runde

Pl.	Mannschaft	Sp.	MP	BP
1	SC Neckarsulm 3	1	2	6,5
2	TSV Willsbach 3	1	2	4,5
3	TSV Willsbach 4	1	0	3,5
4	SC Künzelsau 2	1	0	1,5
5	SF Schwaigern 3	0	0	0,0

Unterland Heilbronn-Hohenlohe C-Klasse

Runde 1 am 16.09.2018 9:00 Uhr

	SC Bad Wimpfen 2	-	SG Meimshm.-Gügl. 2	3:3
1	Ehrhard, Cornel	-	Feiler, Herbert	0:1
2	Possemeyer, Morten	-	Fischer, Stefan	1:0
3	Kaus, Rüdiger	-	Uhl, Hans-Dieter	1:0
4	Blaschka, Anouk	-	Ebert, Johannes	1:0
5	Ehrhard, Mats	-	Dörr, Marc-Luis	0:1
6	Possemeyer, Friedhelm	-	Djerfi, Nick	0:1

	TSG Öhringen 4	-	TG Forchtenberg 2	2½:3½
1	Flinspach, Christian	-	Spanner, Manfred	0:1
2	Haag, Daniel	-	Holzinger, Timo	½:½
3	Rudolf, Marc	-	Gerlitz, Max	1:0
4	Schoch, Leon	-	Holzinger, Moritz	1:0
5	Flinspach, Svenja	-	Bühner, Marcus	0:1
6	Hasenhündl, Finn	-	Gerlitz, Jan	0:1

	SF HN-Biberach 3	-	SAbt. Post Sch. Hall 1	4½:1½
	Müller, Andreas	-	Schmetkamp, Ian	1:0
	Klinger, Jürgen-Oliver	-	Klein, Dennis	0:1
	Martsfeld, Jonas	-	Sauer, Philipp	1:0
	Melzig, Rodrigo	-	Hoang, Jan	½:½
	Dittmar, Elia	-	Mehl, Florian	1:0
	Iyengar, Sriram	-	Sauer, Daniel	1:0

Tabelle nach der 1. Runde

Pl.	Mannschaft	Sp.	MP	BP
1	SF HN-Biberach 3	1	2	4,5
2	TG Forchtenberg 2	1	2	3,5
3	SG Meimsheim-Gügl. 2	1	1	3,0
4	SC Bad Wimpfen 3	1	1	3,0
5	TSG Öhringen 4	1	0	2,5
6	Sabt Post Schw. Hall 1	1	0	1,5

Spielbetrieb Unterland Kreis Ludwigsburg

Bezirksliga Unterland Süd

Runde 1 am 23.09.2018 09:00 Uhr

	TSV Münchingen 1	-	SV Besigheim 1	3:5
1	Schlufter, André	-	Engelbrecht, Detlef	-:+
2	Partik, Markus	-	Florio, Antonio	00:01
3	Ravin, Valerij	-	Kreiss, Bernhard	½:½
4	Hauptmann, Steffen	-	Ihring, Uwe	-:+
5	Radke, Uwe	-	Krieg, Nils	½:½
6	Preiss, Wolfgang	-	Brokop, Alexander	½:½
7	Arvai, Marton	-	Besthorn, Luisa	01:00
8	Anton, Maximilian	-	Röcker, Jörg	½:½

	SG Ludwigsburg 3	-	SG Ludwigsburg 2	3½:4½
1	Jahnke, Manfred	-	Marzev, Ivan	½:½
2	Pfenning, Uwe	-	Fröhling, Herbert	½:½
3	Riegert, Wolfgang	-	Kiselev, Alexander	+:-
4	Kleinscheck, Oliver	-	Pranjic, Daniel	½:½
5	Schulmeister, Waldemar	-	Grammatopoulos, Arist.	+:-
6		-	Vrabac, Branko	-:+
7		-	Hisnay, Gregory	-:+
8		-	Meißner, Fabian	-:+

	SK Sachsenheim 1	-	SK Bietigheim-Bissi. 1	4:4
1	Langjahr, Marius	-	Förster, Bernhard	½:½
2	Unger, Franz	-	Reinhardt, Wolfgang	½:½
3	Sax, Leon	-	Abel, Manfred	0:1
4	Ruff, Robert	-	Noffke, Holger	½:½
5	Simons, Dirk	-	Meißner, Mogens	½:½
6	Grimm, Bruno	-	Noffke, Dietrich	½:½
7	Gorb, Eugeniusz	-	Voiatzis, Dumitru	1:0
8	Sampalla, Simon	-	Emrich, Eike	½:½

	SC Asperg 1	-	SV Marbach 2	4½:3½
	Glaser, Thomas	-	Schäfer, Michael	+:-
	Kiederle, Bernd	-	Pfannenstiel, Adolf	01:00
	Wahl, Thomas	-	Gerlach, Michael	½:½
	Soldo, Tomislav	-	Lorenz, Kurt	00:01
	Tejeci, Endrit	-	Müller, Klaus	00:01
	Holzapfel, Bernd	-	Räuchle, Dietmar	01:00
	Foehl, Hermann	-	Igelbrink, Ralf	½:½
	Hofmann, Reiner	-	Lauer, Dieter	½:½

	SF Kornwestheim 3	-	SF Kornwestheim 2	2½:5½
	Handel, Oliver	-	Bantel, Thomas	½:½
	Ortmann, Manfred	-	Gaus, Wolfgang	½:½
	Fillips, Thomas	-	Fillips, Johann	0:1
	Philipp, Thorsten	-	Kumer, Roland	0:1
	Ziegler, Michael	-	Riedel, Thomas	½:½
	Nieden, Hermann	-	Winkler, Gerald	½:½
	Afonso, Phil	-	Götze, Peter	0:1
	Divkovic, Mario	-	Bauer, Dieter	½:½

Tabelle nach der 1. Runde

Pl.	Mannschaft	Sp.	MP	BP
1	SF Kornwestheim 2	1	2	5,5
2	SV Besigheim 1	1	2	5,0
3	SG Ludwigsburg 2	1	2	4,5
3	SC Asperg 1	1	2	4,5
5	SK Sachsenheim 1	1	1	4,0
6	SK Bietigheim-Bissingen 1	1	1	4,0
7	SG Ludwigsburg 3	1	0	3,5
7	SV Marbach 2	1	0	3,5
9	TSV Münchingen 1	1	0	3,0
10	SF Kornwestheim 3	1	0	2,5

Zeitungsberichte zur Bezirksliga Unterland-Süd:

15.09.2018 Kornwestheimer Zeit.: 6 Mannschaften, aber nur 4 Ligen

Kreisklasse Ludwigsburg

Runde 1 am 16.09.2018 9:00 Uhr

	SVG Vaihingen/Enz 1	-	SF Möglingen 1	5:3
1	Klein, Eberhard	-	Mann, Armin	1:0
2	Penzkofer, Ralf	-	Koss, Dietrich	½:½
3	Herdtfelder, Dieter	-	Trinkwalter, Jan	0:1
4	Fuchs, Egbert	-	Raletic, Radomir	1:0
5	Stas, Artur	-	Ziegler, Frank	1:0
6	Schnell, Holger	-	Metko, Thomas	0:1
7	Schwarz, Manuel	-	Hiller, Ulrich	½:½
8	Schwarz, Felix	-	Göser, Yasar	1:0

	SC Ingersheim 2	-	SC Ingersheim 3	7½:½
1	Frieß, Thomas	-	Much, Egon	1:0
2	Abu El Komboz, Tareq	-	Glockmann, Uwe	½:½
3	von Borstel, Michael	-	Höhne, Christoph	1:0
4	Illge, Hannes	-	Konz, Andreas	1:0
5	Hoffmann, Marcel	-	Bluma, Alexander	1:0
6	Abu El Komboz, Zeyad	-	Wagner, Michael	1:0
7	Ludwig, Hans-Joachim	-	Palm, Werner	1:0
8	Köppel, Luis	-	Peters, Lasse	1:0

	SV Markgröningen 1	-	TSG Steinheim 1	3:5
1	Haarnagel, Jürgen	-	Kunz, Tomas	0:1
2	Klenk, Michael	-	Awata, Hasan	1:0
3	Haug, Jens	-	Mann, Werner	½:½
4	Heller, Uwe	-	Daschke, Rudolf	-:+
5	Petri, Hans-Joachim	-	Balz, Peter	½:½
6	Lott, Herbert	-	Meyer, Karl	1:0
7	Holzer, Helmut	-	Ustaosman, Hasan	0:1
8	Öztürk, Ediz	-	Wrobel, Philipp	0:1

	SV Oberstenfeld 1	-	SF Freiberg 1	4½:3½
	De Luna Butz, Alberto	-	Recker, Martin	-:+
	Seifert, Martin	-	Steinhart, Matthias	1:0
	Kurtzhals, Peter	-	Wübbens, Carsten	1:0
	Grob, Wolfgang	-	Friedl, Bastian	1:0
	Aubel, Stefan	-	Widmaier, Alexander	0:1
	van der Meer, Jann	-	Baydar, Sedat	-:+
	van der Meer, Alexander	-	Günther, Niclas	1:0
	Dietz, Gerald	-	Lang, Axel	½:½

	SV Besigheim 2	-	SC Erdmannhausen 2	6½:1½
	Krieg, Nils	-	Rolfs, Raimund	1:0
	Meißner, Ulrich	-	Joos, Ralf	½:½
	Poy, Andreas	-	Franitza, Michael	1:0
	Besthorn, Luisa	-	Harms, David Richard	1:0
	Brokop, Alexander	-	Kehl, Lasse	½:½
	Reimer, Andreas	-	Rehm, Harry	½:½
	Rosocha, Martin	-		+:-
	Bück, Heinz	-		+:-

Tabelle nach der 1. Runde

Pl.	Mannschaft	Sp.	MP	BP
1	SC Ingersheim 2	1	2	7,5
2	SV Besigheim 2	1	2	6,5
3	TSG Steinheim 1	1	2	5,0
3	SVG Vaihingen/Enz 1	1	2	5,0
5	SV Oberstenfeld 1	1	2	4,5
6	SF Freiberg 1	1	0	3,5
7	SF Möglingen 1	1	0	3,0
7	SV Markgröningen 1	1	0	3,0
9	SC Erdmannhausen 2	1	0	1,5
10	SC Ingersheim 3	1	0	0,5

A-Klasse Ludwigsburg

Runde 1 am 16.09.2018 9:00 Uhr

	TSV Münchingen 3	-	SV Gemmrigheim 1	3:5
1	Wöhl, Klaus	-	Stuber, Guenter	0:1
2	Meinecke, Klaus-Hinrich	-	Luithle, Andreas	0:1
3	Anton, Maximilian	-	Wagner, Armin	0:1
4	Preiss, Manfred	-	Nägele, Moritz	+:-
5	Kümpel, Helmut	-	Weber, Horst	½:½
6	Schäfer, Helmut	-	Schumacher, Andreas	½:½
7	Jäger, Immanuel	-	Langerjahn, Herbert	½:½
8		-	Luithle, Roman	-:+

	SK Sachsenheim 2	-	SF Kornwestheim 4	5:3
1	Gorb, Eugeniusz	-	Geburtig, Stefan	1:0
2	Sampalla, Simon	-	Leutschaft, Jonathan	½:½
3	Hartmann, Anatoli	-	Maly, Jan	1:0
4	Zeitler, Waldemar	-	Silveira, Joaquin	1:0
5	Unger, Hans-Peter	-	Kang, Minchan	0:1
6	Ludwig, Manfred	-	Slotta, Timo	1:0
7	Lober, Martin	-	Hasanovic, Alen	1:0
8	Baló, Levente	-	Link, Christian	0:1

	SV Besigheim 3	spielfrei	5½:2½

	SVG Vaihingen/Enz 1	-	SV Marbach 3	5:3
	Kraft, Gerhard	-	Igelbrink, Ralf	0:1
	Fiedler, Markus	-	Pfannenstiel, Dennis	½:½
	Gräber, Manuel	-	Pfannenstiel, Nikita	½:½
	Ebhart, Lukas	-	Sochor, Guenther	0:1
	Ott, Sebastian	-	Lauer, Dieter	½:½
	Götz, Lea	-	Winkle, Daniel	0:1
		-	Kirchner, Robert	-:+
		-	Höber, Maximilian	-:+

	SK Bietigheim-Biss. 2	-	SG Ludwigsburg 4	5:3
	Forstmann, Oliver	-	Malcan, Oener	0:1
	v Bültzingsloewen, Alex.	-	Giugno, Carmelo	1:0
	Junius, Peter	-	Schmoll, Emil	½:½
	Meißner, Ole	-	Hermann, Manfred	1:0
	Rückert, Johannes	-	Hildebrandt, Benjamin	1:0
	Röhm, Holger	-	Arnold, Martin	1:0
	Raff, Bernd	-		+:-
	Herberth, Johann	-		+:-

Tabelle nach der 1. Runde

Pl.	Mannschaft	Sp.	MP	BP
1	SV Marbach 3	1	2	6,5
1	SK Bietigheim-Bissingen 2	1	2	6,5
3	SV Gemmrigheim 1	1	2	5,5
3	SK Sachsenheim 2	1	2	5,5
5	TSV Münchingen 2	1	0	2,5

5	SF Kornwestheim 4	1	0	2,5
7	SG Ludwigsburg 4	1	0	1,5
7	SVG Vaihingen/Enz 2	1	0	1,5
9	SV Besigheim 3	0	0	0,0

Zeitungsberichte zur A-Klasse Ludwigsburg:
15.09.2018 Kornwestheimer Zeit.: 6 Mannschaften, aber nur 4 Ligen

B-Klasse Ludwigsburg

Runde 1 am 23.09.2018 9:00 Uhr

	SV Besigheim 4	**-**	**SK Sachsenheim 3**	**6:2**
1	Reuß, Peter	-	Langjahr, Marvin	½:½
2	Reuß, Tobias	-	Baló, Levente	½:½
3	Eisele, Lukas	-	Renz, Rebecca	1:0
4	Leidel, Julian-Robyn	-	Scholl, Jonas	1:0
5	Lüer, Wolfgang	-	Schüller, Julian	-:+
6	Benz, Sebastian	-	Birgül, Kerem	1:0
7	Göbbels, Patrick	-	Sax, Colin	1:0
8	Leidel, Lennox	-	Rapp, Dennis	1:0

	SF Möglingen 2	**-**	**SC Asperg 2**	**2½:5½**
	Hiller, Ulrich	-	Koerber, Christian	0:1
	Wittauer, Alfred	-	Dunai, Hans-Georg	0:1
	Herzberg, Michael	-	Sterr, Ulrich	-:+
	Metko, Roland	-	Bohn, Winfried	½:½
	Göser, Yasar	-	Bauer, Manfred	0:1
	Breuer, Walter	-	Holler, Hermann	1:0
	Jenner, Michael	-	Kammerer, Jens Oliver	-:+
	Lang, Sabine	-	Kammerer, Marc	1:0

	SC Tamm 2	**-**	**SG Ludwigsburg 5**	**4:4**
1	Jannes, Alexander	-	English, Brian	1:0
2	Schwarz, Dieter	-	Patil, Sanyam	½:½
3	Voß, Odo	-	Seibold, Jürgen	½:½
4	Hochstetter, Thomas	-	Türk, Hans	-:+
5	Kaiser, Harald	-	Politz, Tilmann	0:1
6	Schneider, Herbert	-	Mathis, Klaus	0:1
7	Schneider, Marcel	-	Dumont, Arnaud	1:0
8	Osthoff, Wolfgang	-		+:-

	SC Erdmannhausen 3	**-**	**SV Oberstenfeld 2**	**3:5**
	Petruzzelli, Bernd	-	Brosi, Matthias	0:1
	Sahin, Saadettin	-	Kraus, Tom	+:-
	Andreß, Christian	-	vn Gaisberg, Konstantin	0:1
	Jauch, Nils	-	van der Meer, Joy	1:0
	Drieling, Levi	-	von Gaisberg, Katharina	0:1
	Rehm, Harry	-	Altenähr, Volker	0:1
	Fox, Caterina	-	Dietz, Gerald	0:1
	Rinker, Sven	-	Grob, Alfred	1:0

SK Bietigheim-Biss. 2 **spielfrei**

Tabelle nach der 1. Runde

Pl.	Mannschaft	Sp.	MP	BP
1	SV Besigheim 4	1	2	6,0
2	SC Asperg 2	1	2	5,5
3	SV Oberstenfeld 2	1	2	5,0
4	SC Tamm 2	1	1	4,0
5	SG Ludwigsburg 5	1	1	4,0
6	SC Erdmannhausen 3	1	0	3,0
7	SF Möglingen 2	1	0	2,5
8	SK Sachsenheim 3	1	0	2,0
9	SK Bietigheim-Bissingen 3	0	0	0,0

C-Klasse Ludwigsburg

Runde 1 am 16.09.2018 9:00 Uhr

	SV Mundelsheim 1	**-**	**TSV Münchingen 3**	**3:3**
1	Kron, Waldemar	-	Anton, Wolfgang	0:1
2	Kucan, Kevin	-	Staib, Horst	-:+
3	Blinzinger, Peter	-	Haardt, Sebastian	1:0
4	Haar, Rudolf	-	Baumert, Wolfgang	+:-
5	Oelscher, Werner	-	Friedrich, Adrian	1:0
6	Lang, Markus	-	Ma, Yiding	-:+

	SF Kornwestheim 6	**-**	**SF Kornwestheim 5**	**2:4**
	Parashidis, Konstantinos	-	Zimpel, Jens	½:½
	Mersch, Stephanie	-	Wolpert, Tobias	½:½
	Hasanovic, Arian	-	Holzwarth, Heinz	0:01
	Bodriyenko, Markiyan	-	Seiler, Ingo	1:00
	Stahl, Tobias	-	Stahl, Oliver	0:01
	Bodriyenko, Daniel	-	Wolpert, Dominik	0:01

	SF Freiberg 2	**-**	**SC Ingersheim 5**	**5:1**
1	Eid, Sami	-	Schuch, Martin	1:0
2	Reimer, Jan	-	Szeitz, Marcel	1:0
3	Eid, Noah	-	Bechtold, Hendrik	0:1
4	Kratt, Lauri	-	Bechtold, Jonas	1:0
5	Kratt, Nils	-	Frieß, Daniel	1:0
6	Schenk, David	-	Bubeck, Paul	1:0

	SV Marbach 3	**-**	**TSG Steinheim 1**	**½:5½**
	Öztürk, Furkan	-	Fischer, Robert	½:½
	Fritzsche, Heinz	-	Behnke, Heiko	0:1
	Naam, Dmitrij	-	Sin, Yetek	0:1
	Piller, Sebastian	-	Sin, Euntek	0:1
	Pfannenstiel, Alina	-	Koryakin, David	0:1
	Schunter, Simon	-	Braun, Sebastian	0:1

SV Gemmrigheim 2 **spielfrei**

Tabelle nach der 1. Runde

Pl.	Mannschaft	Sp.	MP	BP
1	TSG Steinheim 2	1	2	5,5
2	SF Freiberg 3	1	2	5,0

Zeitungsberichte zur C-Klasse Ludwigsburg:
15.09.2018 Kornwestheimer Zeit.: 6 Mannschaften, aber nur 4 Ligen

3	SF Kornwestheim 5	1	2	4,0
4	TSV Münchingen 3	1	1	3,0
5	SV Mundelsheim 1	1	1	3,0
6	SF Kornwestheim 6	1	0	2,0
7	SC Ingersheim 5	1	0	1,0
8	SV Marbach 4	1	0	0,5
9	SV Gemmrigheim 2	0	0	0,0

Zeitungsbildberichte

28.08.2018 Illertisser Zeitung: Voller Fokus beim königlichen Spiel

Beim „Schachfestival Württemberg 2018“ in der Schranne in Illertissen: Unter den über 50 Schachspielern herrscht höchste Konzentration, vorne mit Brille spielt Patrick Bossinger vom SV Jedesheim. Rund um das Festival hat der Gastgeber SV Jedesheim ein Rahmenprogramm organisiert. Fotos: Regina Langhans

Organisatoren von links: Thomas Hartmann, Thomas Wiedmann, Eric Herrmann, Carsten Karthaus, Bernhard Jehle.

Marc Lang, einst Sieger im Simultan-Schach auf 46 Brettern, kümmert sich um die Liveübertragungen der Turniere.

06.08.2018 Schwarzwälder Bote: Schachverein bringt Kindern »königliches Spiel« bei

Zum Vergrößern bitte die Grafiken oder die blaue Schrift anklicken! Dann wird der zugehörige Zeitungsartikel als PDF-Datei angezeigt.

Zeitungsbildberichte

23.08.2018 Gmünder Tagespost: Erster Sieg für Arno Reindl

Gmünds Jugendspieler Arno Reindl (Zweiter von rechts) gewinnt zum ersten Mal ein Freiluftblitzen. *Foto: ta*

29.08.2018 Gmünder Tagespost: Geteilter Tagessieg vor dem Finale am Samstag

Beim vierten Freiluftblitzen unter schützendem Dach: Co-Sieger Walter Pohl (vorne links) in der Partie mit Sandro Kohn. Das letzte Turnier der diesjährigen Serie steigt am kommenden Samstag, wiederum in der Passage der Gmünder Remsgalerie *Foto: ta*

Zum Vergrößern bitte die Grafiken oder die blaue Schrift anklicken! Dann wird der zugehörige Zeitungsartikel als PDF-Datei angezeigt.

Zeitungsbildberichte

04.09.2018 Gmünder Tagespost: Arno Reindl holt sich den Gesamtsieg

27 Teilnehmer beim Finale der Blitzturniere in der Passage der Gmünder Rems-Galerie. Christian Capelja (Zweiter von links) holt sich eindrucksvoll den Tagessieg. *Fotos: ta*

Zum Vergrößern bitte die Grafiken oder die blaue Schrift anklicken! Dann wird der zugehörige Zeitungsartikel als PDF-Datei angezeigt.

Zeitungsbildberichte

07.09.2018 Schwarzwälder Bote

Schulstürmer lernen das königliche Spiel kennen

07.09.2018 Zollern-Alb-Kurier

Kids üben sich im Schachspielen

Zum Vergrößern bitte die Grafiken oder die blaue Schrift anklicken! Dann wird der zugehörige Zeitungsartikel als PDF-Datei angezeigt.

Zeitungsbildberichte

11.09.2018 Stuttgarter Zeitungsgruppe (Lokalteil Marbach): Im Vereinsheim sind die Kinder König

Zum Abschluss hat es für jedes Kind eine Urkunde gegeben. Foto: TSG

13.09.2018 Gmünder Tagespost: Oberligateam vor schwerer Saison

In den beiden untersten Ligen sind die Jugendspieler in der Überzahl – darunter auch ganz junge Spieler unter 8 Jahren. *Fotos: ta*

Zum Vergrößern bitte die Grafiken oder die blaue Schrift anklicken! Dann wird der zugehörige Zeitungsartikel als PDF-Datei angezeigt.

Zeitungsbildberichte

15.09.2018 Kornwestheimer Zeitung: Sechs Mannschaften, aber nur vier Ligen

Mannschafts-Check vor der Saison: Teams der Schachfreunde 59 Kornwestheim

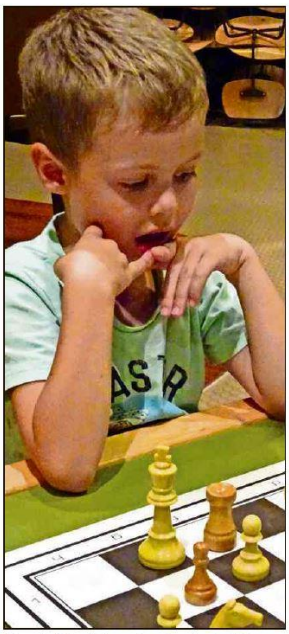

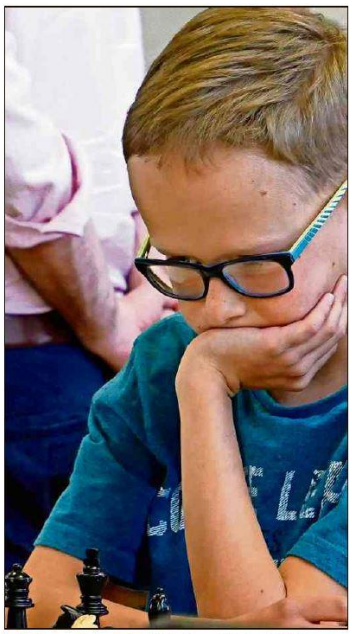

Daniel Bodriyenko (sechste Mannschaft, links) fiebert dem Saisonstart entgegen. Ihm tun es die Verbandsligaspieler Till Heer, Julian Maisch und Armin Winkler (Foto Mitte, von links) sowie Malte Kluge aus der dritten Mannschaft (Foto rechts) gleich. Fotos: z

15.09.2018 Stuttgarter Zeitung (Lokalteile): Sport-Termine Oeffingen

Sport-Termine

Die Schachfreunde Oeffingen starten am Sonntag in die Bezirksliga. Foto: Patricia Sigerist

Zum Vergrößern bitte die Grafiken oder die blaue Schrift anklicken! Dann wird der zugehörige Zeitungsartikel als PDF-Datei angezeigt.

Zeitungsbildberichte

17.09.2018 Stuttgarter Zeitung: Schach für junge Denksportler

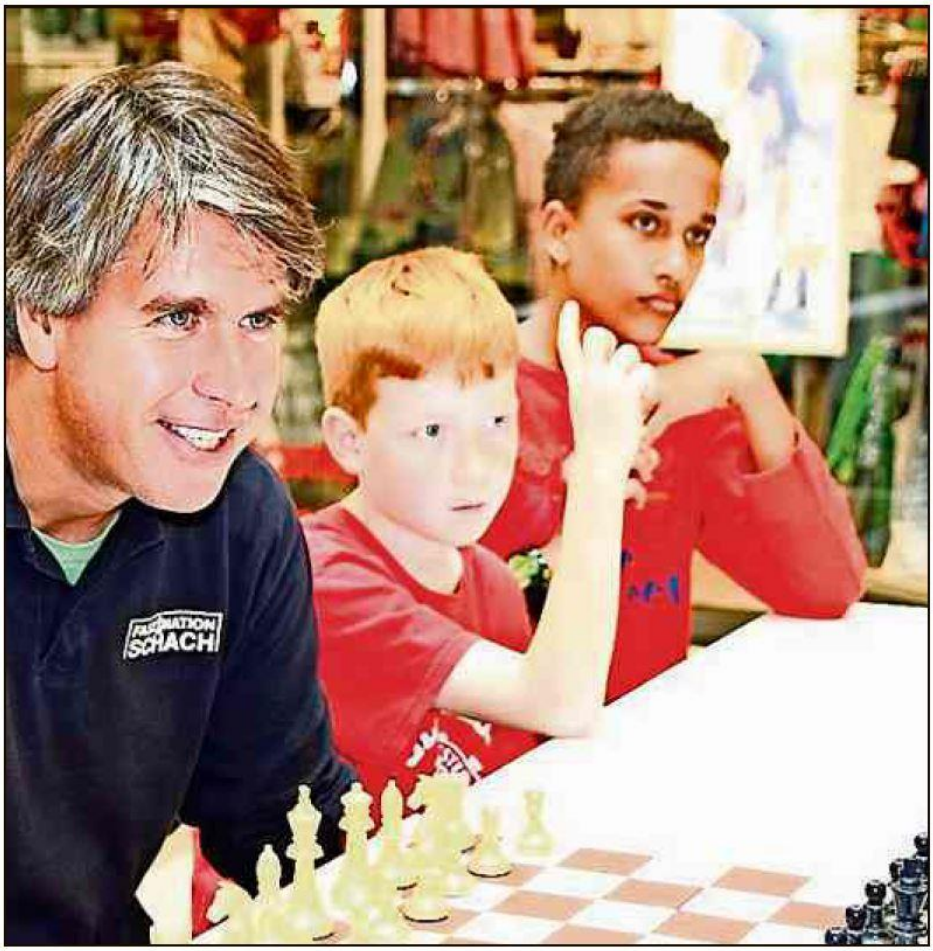

Sebastian Siebrecht am Brett Foto: ss

19.09.2018 Graenzbote: Pogan kam, sah und siegte

Das tüchtige Siegertrio (von links) des Spaichinger Schachturniers: Jörg Schlenker (3.), Nikolas Pogan (1.) und David Ortmann (2.). FOTO: SRS

Zum Vergrößern bitte die Grafiken oder die blaue Schrift anklicken! Dann wird der zugehörige Zeitungsartikel als PDF-Datei angezeigt.

Zeitungsbildberichte

26.09.2018 Schwarzwälder Bote: Neuer Schachkurs für die Grundschüler

Das »königliche Spiel« erlernen können nun Grundschüler beim Schömberger Schachclub. Foto: Willnow

Zum Vergrößern bitte die Grafiken oder die blaue Schrift anklicken! Dann wird der zugehörige Zeitungsartikel als PDF-Datei angezeigt.

Zeitungsbildberichte

26.09.2018 Gmünder Tagespost: Gmünd gelingt ein Überraschungssieg

Gelungener Start in die Oberligasaison 2018/19: Die Gmünder Mannschaft (an den Tischen links) besiegt den Favoriten aus Delzisau mit 5:3. *Foto: ta*

Zum Vergrößern bitte die Grafiken oder die blaue Schrift anklicken! Dann wird der zugehörige Zeitungsartikel als PDF-Datei angezeigt.

Zeitungsbildberichte

26.09.2018 Stuttgarter Zeitung: Beim Schach spielt die Herkunft keine Rolle

Dieser Mann vom Stuttgarter Schlossplatz hatte schon oft das Interesse der Presse geweckt.

Auf der SVW-Seite am 14.03.2017:
Der alte Mann am Schlossplatz

Alle Artikel im SVW-Pressespiegel zum „Schachspieler am Schlossplatz“.

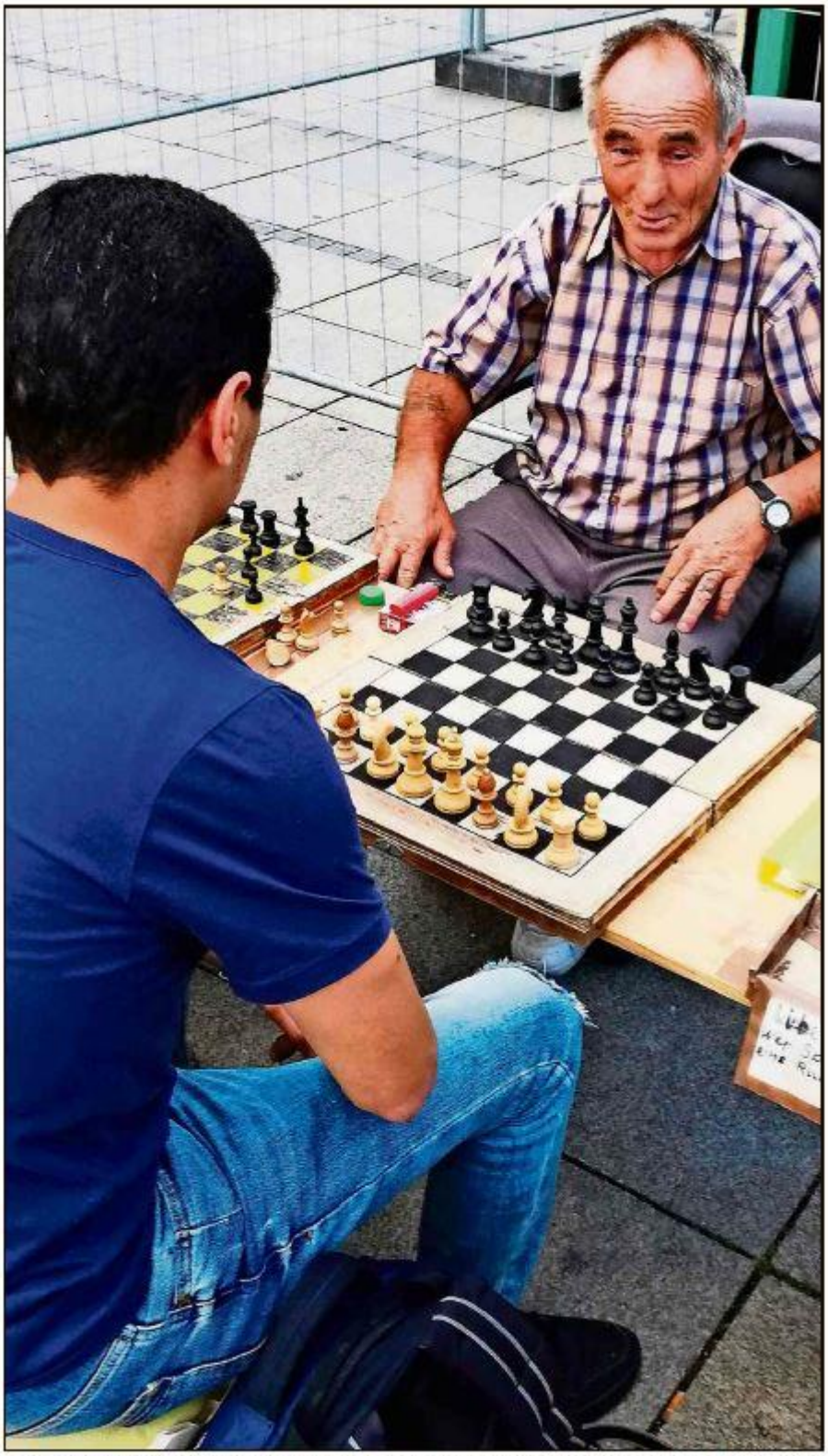

Ein junger Mann aus einem arabischen Land fordert Rudolf Kautz, den Schachspieler vom Schlossplatz, zu einer Partie heraus. Foto: Cedric Rehman

Zum Vergrößern bitte die Grafiken oder die blaue Schrift anklicken! Dann wird der zugehörige Zeitungsartikel als PDF-Datei angezeigt.