NewsLetter Württemberg 03 / 2019

Verkündungsorgan des Schachverbands Württemberg e.V.

Verantwortlich im Sinne des Presserechts ist der Präsident:
Armin Winkler, Teckstr. 8, 70806 Kornwestheim
Tel: 07154-156418, E-Mail: armin.winkler(ät)svw.info
Im Internet: **www.svw.info/** **http://schachzeitung.svw.info**

Geschäftsstelle: Gerd-Michael Scholz, Panoramastr. 4, 89604 Allmendingen
Tel: 07391-756199, Fax: 032223744221, E-Mail: geschaeftsstelle(ät)svw.info

Redaktion: Claus Seyfried, Birkenhofstr. 19, 70599 Stuttgart
E-Mail-Einsendungen: schachzeitung(ät)svw.info
Telefon: 0172 - 9334368

Erscheinungstag März: 27.02.2019 02:00
Redaktionsschluss April: 24.03.2019 18:00
Letzter Nachtrag Liga-Zeitungsberichte am 05.03.2019

Nachrichten aus dem Schachverband

Faszination Schach mit GM Sebastian Siebrecht
und WGM Josefine Heinemann (*hier im Bild*) sowie WFM Anna Endreß im Ludwigsburger Marstall

Foto: **Bietigheimer Zeitung / Martin Kalb**

Inhaltsverzeichnis

Schachverband Württemberg e.V. *4*

WEM-Blitz 2019: FM Jens Hirneise sichert sich den Titel 4

Ausrichter für Baden-Württembergische Schnellschach Einzelmeisterschaft gesucht 5

Haralds Oberliga-Streiflichter - Folge 6 zum 03.02.2019 6

Ohne große Überraschungen und Höhepunkte 6

Haralds Oberliga-Streiflichter - Folge 7 zum 17.02.2019 7

Weichenstellungen und Wendepunkte 7

Ausrichter für Baden-Württembergische Schnellschach Einzelmeisterschaft gesucht 11

Unglaublich, aber wahr! 11

Deutsche Pokalmannschaftsmeisterschaft (Vierer-Pokal) 12

Traurige Mitteilung: Hermann Skarke verstorben 15

Württembergische Mannschaftsmeisterschaft - Blitz 16

Württembergische Mannschaftsmeisterschaft - Rapid 17

2. Württembergische Einzelmeisterschaft - Junioren U25 (WEM-U25) 18

Württembergisches Schachfestival 2019 19

Württembergisches Schachfestival 2019 - Internationales Meisterturnier - Ausschreibung 20

Württembergisches Schachfestival 2019 - Kandidatenturnier - Ausschreibung 23

Württembergisches Schachfestival 2019 - Offenes Turnier - Ausschreibung 25

Breitenschach *27*

Sebastian Siebrechts Faszination „Schach“ 27

Geplante Breitenschach-Aktionen für 2019 28

Ausbildung *29*

Anstehende SVW-Seminare 29

Gruppenfoto vom B-Trainerkurs in Ruit 30

Gruppenfoto vom A-Trainerkurs in Köln 30

Verbandsschiedsrichterausbildung 32

Württembergische Schachjugend *33*

Württembergische Vereinsmannschafts-Meisterschaften 2019 33

Frauenschach *34*

1. Frauenbundesliga: Sieg gegen Hofheim und IM-Titel für Karina Ambartsumova 34

1. Frauenbundesliga: Niederlage gegen Bad Königshofen zerstört Meisterträume 36

Offene Württembergische Frauen-Einzelmeisterschaft 39

Terminkalender *39*

Allgemeiner Kalender 39

SVW-Kalender 40

Bezirk Stuttgart *41*

Bezirks-Einzel-Pokal 2019 41

Bezirk Unterland *42*

Bezirk Neckar – Fils *42*

Bezirks-Jugendeinzelmeisterschaft Neckar-Fils 2019 42

Dähne-Pokal 2018/19 Schachkreis Esslingen/Nürtingen 47

Bezirk Alb-Schwarzwald *47*

Bezirk Oberschwaben *47*

Oberschwäbische Schach-Einzelmeisterschaft 47

INTRO 2019 - alle Termine mit Orten 48

Bezirk Ostalb *48*

Einladung zum ordentlichen Bezirkstag 2019 49

Problemschach *50*

Turnierausschreibungen *51*

Jugendturnier in Magstadt 51

9. Biber-Jugend-Cup 53

8. Biberacher-Jugend-Pokal-Turnier 54

Offenes Monatsschnellturnier der Stuttgarter SF 55

Vaihingen/Enz: Offenes Blitzschach- und Skat-Turnier 2019 55

18. Sontheimer Schnellschachturnier 56

Einladung zum 4. Esslinger Schachopen 57

11. Sommer-Schnellschachturnier 58

23. Jedesheimer Jugend-Open 59

11. Jedesheimer Beginner-Turnier 60

2. Internationales U8-Tigersprung-Schachturnier 61

35. Senioren-Schachturnier der Schachgemeinschaft Vaihingen / Rohr e.V. 62

Spielbetrieb Württemberg *63*

Oberliga Württemberg 63

Verbandsliga Nord 65

Verbandsliga Süd 66

29. Württembergische Senioren-MM 68

Bezirk Oberschwaben 68

Bezirk Alb/Schwarzwald 74

Bezirk Neckar/Fils 78

Bezirk Ostalb 84

Bezirk Stuttgart 90

Bezirk Unterland 99

Twitter - Gewitter 107

Zeitungsbildberichte *112*

Schachverband Württemberg e.V.

www.svw.info. **Geschäftsstelle**: Gerd-Michael Scholz, Panoramastr. 4,89604 Allmendingen, Tel: 07391-756199, Fax: 032223744221, geschaeftstelle(ät)svw.info

Alle SVW-Funktionäre sind über Email-Adressen dieser Form erreichbar: vorname.nachname(ät)svw.info

Das gilt auch für die Funktionäre der Bezirke. Dabei sind Umlaute und ß durch ae, oe, ue oder ss zu ersetzen. Bitte beachten: Seit der Einführung von ZARAFA im Sommer 2015 werden Mails an die SVW-Adressen nicht mehr an private Email-Adressen weitergeleitet. Sie sind über den Zarafa-Email-Server abzurufen. Dazu kann man sich in die Zarafa-Anwendung einloggen, oder auch im bevorzugten Mailclient ein Zarafa-Konto erstellen. Die nötigen Angaben zur Erstellung eines Zarafa-Kontos findet man hier und auf den folgenden Seiten:
http://www.svw.info/referate/it/e-mail.
Bei einer Adressenänderung oder bei Fragen kontaktieren Sie bitte:
mail-admin(ät)svw.info. Weitere Info: http://www.svw.info/home/emails/

Einsenderegeln: 1. Bitte senden Sie keine PDF-Dateien ein, höchstens zusätzlich. Senden Sie unbedingt die Dateien ein, aus denen die PDF-Datei gewonnen wurde, also z.B. DOCX. Wurden Grafiken verwendet, so bitte diese zusätzlich getrennt einschicken. 2. Bitte warten Sie mit dem Einsenden nicht bis zum Redaktionsschluss. Schicken Sie Ihre Beiträge sofort, sobald Sie sie fertig haben. Das entspannt die Arbeit des Newsletter-Redakteurs enorm!

Das Präsidium:
Präsident: Armin Winkler, Teckstr. 8, 70806 Kornwestheim, 07154-156418; **Ehrenpräsident**: Hanno Dürr, Welfenstr. 86, 70599 Stuttgart, 0711-6746163; **Vizepräsidenten**: Walter Pungartnik, Tannenweg 15, 71665 Vaihingen, Fa 07042-12508; Michael Meier, Hornrain 15, 71573 Allmersbach i.T., 0170-5405367; Dirk König, Karl-Müller-Str. 37, 71409 Schwaikheim, 07195-950492; **Schatzmeister**: Dennis Bastian, Röntgenstr. 7, 78532 Tuttlingen, Tel.: 07461-1717178, Fax: 07461 1717179; **Verbandsspielleiter**: Carsten Karthaus, Albert-Schweitzer-Straße 31, 71034 Böblingen–Dagersheim, 0171-7761603; **Jugendleiter**: Yves Mutschelknaus, Grubenäcker 87, 70499 Stuttgart, 0711-8620802; **Ref. für Presse- und Öffentlichkeitsarbeit**: Claus Seyfried, Birkenhofstr. 19, 70599 Stuttgart, 0172-9334368;

Die Referenten:
2. Vorsitzender WSJ: Thomas Müller, Konrad-Witz-Str. 6, 78628 Rottweil, Tel:0741-8822, Email: t.mueller@wsj-schach.de; **Ref. Schulschach:** Bernd Grill, Springenstr. 32, 89551 Königsbronn, Tel.: 07328-924697; **Ref. Frauenschach:** Biserka Brender, Schlosserstr. 14A, 70180 Stuttgart, Tel: 0711-602005; **Ref. Mitgliederverwaltung**: Werner Dangelmayer, Friedrich-Adler-Str. 5, 88471 Laupheim, Tel.: 07392-9672504; **Ref. Seniorenschach:** Bernhard Krüger**,** Gartenstr. 9, 70734 Fellbach, 0171-8837944; **Ref. Ausbildung:** Heiko Elsner; **Ref. Breiten- u. Freizeitschach**: Walter Pungartnik (s.Vizepräsident), **Ref. Leistungssport** Ulrich Haag, Schöntalerstr. 61, 71522 Backnang, 07191-64694; **Wertungsreferent** (DWZ): Andreas Warsitz, Melitta-Schöpf-Str. 6, 76137 Karlsruhe, 0721- 60561974, **Ref. Problemschach**: Wolfgang Erben, Fasanenweg 1, 75391 Gechingen, Tel: 07056 1297; **Rechtsberater**: Dr. Friedrich Gackenholz, Friedrich-List-Str. 18, 73760 Ostfildern, Tel: 0711-3412878; **IT-Beauftragter**: Holger Schröck, Osterbronnstr. 82, 70565 Stuttgart, 0711-2737788

Der Verbandsspielausschuss:
Schiedsrichterobmann: Klaus Bornschein, Friedenaustr. 21, 70188 Stuttgart, Tel: 0711-283861; **Ref. Frauenschach**: Biserka Brender (s. Referenten); **Ref. Seniorenschach:** Bernhard Krüger**,** Gartenstr. 9, 70734 Fellbach, 0171-8837944; **Beisitzer:** Bernd Michael Werner, Wildungerstr. 83, 70372 Stuttgart, 0711 5000058; Florian Siegle, Störzbachstr. 13, 70191 Stuttgart, Tel: 0176-12381022; Sören Pürckhauer, Höhenweg 8, 89567 Sontheim, 0171-4278987; Dominik Schuler, Alemannenweg 12, 88512 Mengen, 0173-7126631; Werner Dangelmayer (s. Mitgliederverw.); Philipp Müller, Nordstr. 7, 74257 Untereisesheim, 0151-56346694; Eric Hermann, Akazienrain 43, 74211 Leingarten, 07131-205408, Email: dwz.ul@svw.info; **Spielleiter WSJ:** Steffen Erfle, Heilbronner Str. 80, 71732 Tamm, 07141-601129;

Die Kassenprüfer:
Dieter Einwiller, Grasbergstr. 26, 72800 Eningen, 07121-87211; Hans-Joachim Petri, Im Grund 6, 71706 Markgröningen, 07147-1565406, mobil: 01729122546; Reserve-Prüfer: David Blank, Robert-Koch-Str. 124, 73760 Ostfildern, 0711-71950290

Das Verbandsschiedsgericht:
Vorsitzender: Alexander Häcker, Erligheimer Str. 3, 70437 Stuttgart, 0711-50429928; **Stellv. Vorsitzender**: Alfred Debus, Katzensteigstr. 4, 70374 Stuttgart, 0162-8495954; **Beisitzer**: Achim Jooß, Rainer Scholte, Michael Schwerteck, Tupac Amaru Juscamayta, Dietrich Noffke

WEM-Blitz 2019: FM Jens Hirneise sichert sich den Titel

16.02.2019 von Sören Pürckhauer. Am 16.02.2019 fand in Ebersbach/Fils die diesjährige WEM-Blitz statt. Nach 25 spannenden Runden siegte FM Jens Hirneise (TSV Schönaich) mit einem Punkt Vorsprung vor FM Rudolf Bräuning (SK Bebenhausen). Die Beiden werden den Verband auf Bundesebene vertreten. Dritter wurde überraschend der starke Jugendspieler Tobias Kölle (TSV Schönaich). Der Verband gratuliert recht herzlich und bedankt sich beim ausrichtenden Verein SV Ebersbach und dem IA Thomas Wiedmann für die tolle Organisation und den reibungslosen Ablauf.

Einen tollen Bericht gibt es auf der **Homepage des SV Ebersbach** zu lesen.

Rang	Teilnehmer	Titel	TWZ	Verein/Ort	Land	S	R	V	Punkte	SoBerg
1.	Hirneise,Jens	FM	2373	TSV Schönaich	GER	17	7	1	20.5	236.75
2.	Bräuning,Rudolf Wilhelm	FM	2270	SK Bebenhausen 1992	GER	16	7	2	19.5	216.75
3.	Kölle,Tobias		2193	TSV Schönaich	GER	15	5	5	17.5	202.00
4.	Huber,Philipp		2208	SC Blauer Turm Bad Wimpfen	GER	17	1	7	17.5	194.75
5.	Weigand,Bernhard		2201	SV Nürtingen 1920	GER	14	6	5	17.0	200.25
6.	Grill,Bernd		2115	SV Ebersbach	GER	12	9	4	16.5	180.00

7.	Junesch,Gerhard	FM	2307	SG Ludwigsburg 1919	GER	12	8	5	16.0	189.00
8.	Gheng,Josef	FM	2309	SK Wernau	GER	14	3	8	15.5	173.00
9.	Beyer,Christian	FM	2277	SC Feuerbach e. V.	GER	12	6	7	15.0	166.50
10.	Heidenfeld,Mark	IM	2358	SV Jedesheim 1921	IRL	12	5	8	14.5	159.75
11.	Keilhack,Harald	FM	2235	SC Feuerbach e. V.	GER	6	15	4	13.5	158.75
12.	Reck,Moritz		2138	TSV Schönaich	GER	10	6	9	13.0	148.00
13.	Hermann,Tobias		2016	SF Schwaigern	GER	10	5	10	12.5	131.25
14.	Schallner,Marc		1990	SF 59 Kornwestheim	GER	8	8	9	12.0	144.50
15.	Fuß,Klaus		2079	SG Turm Albstadt 1902 e.V.	GER	10	4	11	12.0	123.75
16.	Narr,Kevin		1989	SV Stockenhausen-Frommern	GER	9	6	10	12.0	119.50
17.	Schlais,Harald		2238	TSV Langenau	GER	8	5	12	10.5	121.75
18.	Mehrer,Michael		2128	SV Ebersbach	GER	10	1	14	10.5	103.75
19.	Maier,Armin		2006	SG Schramberg-Lauterbach	GER	5	8	12	9.0	103.75
20.	Orlowski,Jürgen	FM	2209	Post-SV Ulm	GER	6	6	13	9.0	89.00
21.	Preuß,Heiko		2227	Post-SV Ulm	GER	7	3	15	8.5	89.75
22.	Wolf,Stefan		1880	SK Sontheim/Brenz e.V.	GER	7	3	15	8.5	78.00
23.	Hehn,Hartmut		1996	SV Ebersbach	GER	5	6	14	8.0	87.75
24.	Rempeli,Alex		2023	SF Deizisau	GER	6	4	15	8.0	81.75
25.	Leis,Jürgen		2139	SV Aalen-Ellwangen e.V.	GER	4	3	18	5.5	49.75
26.	Durica,Andrej		1915	SC Grunbach	SVK	2	2	21	3.0	35.75

Nr	TN	1	2	3	4	5	6	7	8	9	0	1	2	3	4	5	6	7	8	9	0	1	2	3	4	5	6	Pu
1	Hirneise	*	1	0	1	½	½	½	1	1	1	½	½	½	½	1	1	1	1	1	1	1	1	1	1	1	1	20.5
2	Bräuning	0	*	½	0	½	½	½	1	1	1	½	1	1	½	1	1	1	1	½	1	1	1	1	1	1	1	19.5
3	Kölle	1	½	*	0	0	1	1	0	1	0	½	1	1	½	1	½	1	1	1	1	0	1	½	1	1	1	17.5
4	Huber	0	1	1	*	0	1	0	1	0	0	1	0	½	1	1	1	0	1	1	1	1	1	1	1	1	1	17.5
5	Weigand	½	½	1	1	*	1	½	0	½	0	1	1	0	1	0	1	½	1	½	1	1	1	0	1	1	1	17.0
6	Grill	½	½	0	0	0	*	½	½	1	1	½	1	½	0	1	½	½	1	½	1	1	1	1	1	1	1	16.5
7	Junesch	½	½	0	1	½	½	*	0	0	1	½	1	1	1	½	1	1	1	½	1	0	1	0	1	1	½	16.0
8	Gheng	0	0	1	0	1	½	1	*	½	1	0	0	0	0	1	1	1	1	1	1	1	½	1	0	1	1	15.5
9	Beyer	0	0	0	1	½	0	1	½	*	½	½	1	1	0	1	1	0	1	1	1	0	½	½	1	1	1	15.0
10	Heidenfeld	0	0	1	1	1	0	0	0	½	*	½	½	1	½	0	½	1	1	0	0	1	1	1	1	1	1	14.5
11	Keilhack	½	½	½	0	0	½	½	1	½	½	*	½	1	1	½	½	½	0	½	½	1	0	1	½	½	1	13.5
12	Reck	½	0	0	1	0	0	0	1	0	½	½	*	1	1	0	0	1	1	1	½	1	1	½	1	½	0	13.0
13	Hermann	½	0	0	½	1	½	0	1	0	0	0	0	*	½	0	0	1	0	1	½	1	1	1	1	1	1	12.5
14	Schallner	½	½	½	0	0	1	0	1	1	½	0	0	½	*	½	1	1	0	0	0	1	1	½	0	½	1	12.0
15	Fuß	0	0	0	0	1	0	½	0	0	1	½	1	1	½	*	0	0	0	½	0	1	1	1	1	1	1	12.0
16	Narr	0	0	½	0	0	½	0	0	0	½	½	1	1	0	1	*	0	0	½	1	1	1	1	½	1	1	12.0
17	Schlais	0	0	0	1	½	½	0	0	1	0	½	0	0	0	1	1	*	1	1	½	½	0	1	0	1	0	10.5
18	Mehrer	0	0	0	0	0	0	0	0	0	0	1	0	1	1	1	1	0	*	1	1	1	½	1	0	0	1	10.5
19	Maier	0	½	0	0	½	½	½	0	0	1	½	0	0	1	½	½	0	0	*	0	1	1	0	½	0	1	9.0
20	Orlowski	0	0	0	0	0	0	0	0	0	1	½	½	½	1	1	0	½	0	1	*	½	0	½	0	1	1	9.0
21	Preuß	0	0	1	0	0	0	1	0	1	0	0	0	0	0	0	0	½	0	0	½	*	1	1	1	1	½	8.5
22	Wolf	0	0	0	0	0	0	0	½	½	0	1	0	0	0	0	0	1	½	0	1	0	*	1	1	1	1	8.5
23	Hehn	0	0	½	0	1	0	1	0	½	0	0	½	0	½	0	0	0	0	1	½	0	0	*	½	1	1	8.0
24	Rempeli	0	0	0	0	0	0	0	1	0	0	½	0	0	1	0	½	1	1	½	1	0	0	½	*	0	1	8.0
25	Leis	0	0	0	0	0	0	0	0	0	0	½	½	0	½	0	0	0	1	1	0	0	0	0	1	*	1	5.5
26	Durica	0	0	0	0	0	0	½	0	0	0	0	1	0	0	0	0	1	0	0	0	½	0	0	0	0	*	3.0

Ausrichter für Baden-Württembergische Schnellschach Einzelmeisterschaft gesucht

Der Schachverband sucht noch einen Ausrichter für die Baden-Württembergische Schnellschach Einzelmeisterschaften am 7. Juli 2019

24.02.2019 von Werner Dangelmayer. Für die WSSEM (Baden-Württembergische Schnellschach-Einzelmeisterschaft) am 07.07.2019 wird noch ein Ausrichter gesucht. Die Meisterschaft wird zusammen mit dem badischen Verband ausgerichtet. Deshalb wären die Bezirke Alb-Schwarzwald, Unterland oder auch gerne ein badischer Verein erwünscht. Natürlich werden ggf. auch Meldungen aus anderen Bezirken berücksichtigt. Die Meisterschaft wird zur ELO-Auswertung angemeldet. Der Termin steht seit 09.05.2018 fest und wurde auch veröffentlicht. Turnierleiter und Schiedsrichter kommen vom Verband, Kosten werden übernommen, Zuschüsse für Hallenmiete, Pokale ect. sind natürlich möglich.

Meldungen und Anfragen bitte per Mail an werner.dangelmayer@svw.info

Freundliche Grüße, Werner Dangelmayer

Haralds Oberliga-Streiflichter - Folge 6 zum 03.02.2019

08.02.2019 von Claus Seyfried. Hallo liebe Schachfreunde, wir haben neue Oberliga-Streiflichter von Harald Keilhack erhalten. Es handelt sich um die sechste Runde der Oberliga Württemberg vom 3. Februar 2019. Für die Partie des Tages hat sich dieses Mal niemand qualifiziert.

Und hier sind sie: Harald Keilhacks Streiflichter zum Oberliga-Spieltag vom 03.02.2019. Wir wünschen viel Spaß bei der Lektüre!

Ohne große Überraschungen und Höhepunkte ...

08.02.2019 von Harald Keilhack. ... ... verlief die sechste Oberligarunde. Damit fällt auch die Partie des Tages aus, zugunsten von zwei Spielausschnitten. Auf einige sehr gut gespielte, aber unspektakuläre Partien sei im folgenden Text ebenso hingewiesen wie auf zwei sehr spektakuläre, aber (zu) fehlerdurchsetzte Begegnungen. Der Leser sei auf den Partiendownload unter Ergebnisdienst → Oberliga → Rundschreiben hingewiesen, bzw. auf die Links am Ende des Textes.

Ziemlich von der Rolle scheinen die in der Verbandsliga noch so souveränen Sontheimer. Wieder hieß es ½:7½, diesmal war es aber zu hoch und nicht so eindeutig wie noch gegen Bebenhausen. Zwar sahen mindestens zwei Bretter danach aus, als habe es längere Zeit kein Eröffnungstraining mit Marc Lang mehr gegeben, doch Chancen gab es durchaus, z.B. an Brett 5 oder auch an den Brettern 4 und 7 gegen Schuh 1.0 und Schuh 2.0, wo sich die Sontheimer jeweils am Ende selbst umbrachten. Sagen wir mal, ein 5½:2½ wäre hier auch nicht verkehrt gewesen. Mit wenig spektakulärer, aber sehr feiner technischer Arbeit überzeugten die beiden Spitzenbretter von Böblingen.

Wenig vom Hocker gerissen hat mich das 5:3 von Verfolger Stuttgart in Bebenhausen. Wie eigentlich immer lieferte Neyman, mit 5 aus 6 inzwischen zum Topscorer der Liga avanciert, zwar eine blitzsaubere Arbeit ab, aber ansonsten gab es für meinen Geschmack zu viele unforced errors. Z.B. an Brett 7, wo der Bebenhäusener in solider Stellung den gegnerischen Springer mit ...b7-b6?? nach c6 einlud, samt Qualitätsgewinn. An Brett 8 wußte der Bebenhausener Spieler nach 11...b4 nicht, wohin er seinen Springer c3 wegziehen soll; spielte dann halt unverdrossen mit einem Bauern für eine Figur - und gewann. Von den eigenen Leuten für seinen Kampfgeist gelobt wurde Khadempour, der - immerhin gegen einen IM - kein Remis durch Stellungswiederholung reklamieren wollte; sein Angriff erwies sich aber als unzureichend und endete bald in einem Endspiel mit Minusqualität. Tragikomisch wirkte der Turm a7 des Stuttgarters Fritsch (Lieblingsspruch: „Keine Gefangenen machen“), der vom gegnerischen Sb6 (verankert durch einen Bauern auf c5, bei schwarzen Bauern auf a6 und b7) völlig dominiert wurde. Latzke, mit 4½ aus 6 der beste (und auch spielerisch überzeugendste) Bebenhäuser brauchte in einer ansonsten eher durchwachsenen Stellung nur noch gezielt auf Abtausch zu spielen, um im Endspiel den Punkt einzusammeln. Insgesamt ein verdientes Ergebnis, aber für die 2. Liga müssten sich sowohl Stuttgart wie auch Böblingen spielerisch noch steigern.

Viel weniger eindeutig als das Ergebnis besagt war das 6:2 von Deizisau II in Schmiden, wo in gleich zwei Fällen einzügig ein voller Punkt über den Tisch gereicht wurde. Am härtesten ging es am Spitzenbrett zwischen Trachtmann und Zeller zur Sache - hier wurden tatsächlich „keine Gefangenen gemacht“. Für eine mögliche Partie des Tages war indes die Fehlerquote beim Hauen und Stechen dieser zwei Haudegen zu hoch. Das Geschehen wechselte mehrfach, und insbesondere mit 30.L:f6+! (statt 30.De3?) hätte es in der Computersprache „+10“ geheißen. Zumal in Zeitnot, war das aber alles nicht so leicht zu durchschauen. Eingängiger war da schon das Geschehen an Brett 5:

In einer ansprechend geführten Partie hatten nach einer Abwicklung mit dem Tausch Dame gegen zwei Türme beide Seiten ihre Stellung geschickt zusammengehalten, so dass die Computernadel im Gleichgewicht verblieb. In der Diagrammstellung sollte Schwarz unbedingt 36...De7+ spielen (aber nicht 36...Da7?? 37.Tc7+!). Indes folgte **36...Da5??**

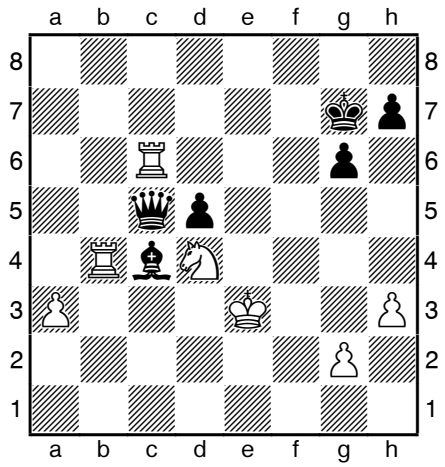

Eisele (Schmiden) – Bronznik (Deizisau II)

Der Leser darf sich vor dem Weiterlesen fragen, warum dies ein Fehler war. Die Antwort kommt ganz unten.

Am meisten umkämpft war das Duell zwischen Heilbronn und Biberach. Für Biberach läuft in dieser Saison nicht viel; nominell war es ausgeglichen, spielerisch in etwa auch, am Ende hieß es aber 5:3 für Heilbronn. Ungeachtet der unausbleiblichen Fehlgriffe war es ein an praktisch allen Brettern hart ausgefochtenes würdiges Oberliga-Duell. An Brett 1 zeigte Sinz die positionelle Seite des Königsgambits – für die dauerhaften Vorteile (Zentrumsübermacht, Läuferpaar) war längere Zeit Konsolidieren angesagt, dann die Verwertung im Endspiel. Trotz eventuell verpasster Remischancen reif fürs Lehrbuch und wahrscheinlich die beste Partie der Runde. Freilich, ich habe schon so viel Sinz-Partien gebracht, und dieses Mal war es äußerlich unspektakulär. Trotzdem – Nachspielen!

Ich gehe mal über einige Partien hinweg und erwähne nur noch drei weitere: Mages – Namyslo, 1:0 nach wildem Ausschlagen der Computernadel, Steffen Mages wie

immer mut- und furchtlos, und das gegen den als starken Taktiker bekannten Namyslo! Degenhard – Oberst 1:0, sportlich wohl die Schlüsselpartie; der Heilbronner stellt gleich mit einer bekannten Scheinopferkombination einen wichtigen Zentrumsbauern ein; er kann aber das Wasser trüben, in der Folge schwankt es zwischen schlecht, sehr schlecht, mal „=“ und mal verloren; aber mit Schwerfiguren und ungleichen Läufern auf dem Brett, bei heterogenen Rochaden, kann immer mal was anbrennen! Am Ende stellt der Biberacher mit einem einfachen Abzugsangriff die Dame ein.

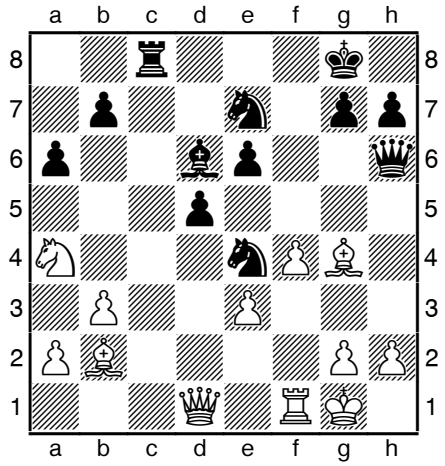

Menschner (Heilbronn) – Merk (Biberach)

Und schließlich Brett 8, an welchem – ausnahmsweise! – der ***Zug der Runde*** gespielt wurde: Die Stellung ist durchwachsen bis ausgeglichen, die beiderseitigen Bauernschwächen heben sich in etwa auf, das weiße Läuferpaar spielt auch keine größere Rolle. Weiß macht sich mal auf der langen Diagonale breit:

20.Dd4 e5?!!

Objektiv fraglich. Die Blechkiste empfiehlt 20...Kf7! (oder auch 20...Kf8), der König leistet Verteidigungsarbeit, nach 21.Db6 Tc2 22.D:b7 ist die Lage für Menschenaugen völlig unklar. Der Textzug 20...e5 sollte sich nach 21.Db6! als fragwürdig erweisen, der Tc8 hängt, und 21...Tc2? verliert nun wegen 22.Dd8+ nebst f:e5+. Indes:

21.f:e5?? (naheliegend ...) **21...L:e5!! 0:1**

Die Dame hängt und ...D:h2# droht, also bliebe nur 22.D:e5. Doch nach 22...D:e3+ 23.Kh1 Sf2+ hat Weiß nur die Wahl zwischen Stickmatt und Grundreihenmatt (24.T:f2 Tc1+!). Brillantes Fallenspiel!

Eine klare Sache war das Duell zwischen den abbauenden Gmündern und Weiler (2:6). Die vier ersten Bretter sahen eine beeindruckende spielerische Überlegenheit der Weileraner, auch wenn es an Brett 2 und 3 längere Partien waren. Brett 1 zeigte den zumindest an manchen Tagen vorhandenen Klassenunterschied zwischen einem GM und einem IM, an Brett 4 stand der Gmünder Spieler in einer Französischen Abtauschvariante mit Weiß schon nach 26 Zügen vor dem unabwendbaren Matt.

An der sportlichen Lage hat sich in dieser Runde nicht viel geändert. Stuttgart muss auf Schützenhilfe in erster Linie durch Heilbronn hoffen, die Abstiegsfrage wird zwischen Schmiden und Bebenhausen entschieden. Biberach muß auch noch etwas aufpassen, der Rest – außer Sontheim natürlich – ist gesichert. Ein Szenario mit nur einem Absteiger scheint angesichts der Lage in der 2. Liga (Schönaich 4:8 Punkte, Jedesheim 2:10; angesichts des noch ausstehenden Württemberg-Duells ist unwahrscheinlich, daß sich beide retten) außen vor.

Antwort zu Eisele – Bronznik:

Wegen **37.Sf5+!** nebst Grundreihenmatt mit den beiden Türmen. Stattdessen folgte **37.Tb7+? Kh6 38.Tcc7? Dc3+**, der Springer fällt mit Schach.

Alle Partien der Runde 6 zum Download als PGN-Datei
Alle Partien der Saison zum Download als PGN-Datei
Alle Partien der Runde 6 zum Nachspielen als Chesstheatre-Anwendung
Alle Partien der Saison zum Nachspielen als Chesstheatre-Anwendung

Haralds Oberliga-Streiflichter - Folge 7 zum 17.02.2019

23.02.2019 von Claus Seyfried. Hallo liebe Schachfreunde, wir haben neue Oberliga-Streiflichter von Harald Keilhack erhalten. Es handelt sich um die siebte Runde der Oberliga Württemberg vom 17. Februar 2019. Dieses Mal gibt es wieder eine Partie des Tages.

Und hier sind sie: Harald Keilhacks Streiflichter zum Oberliga-Spieltag vom 17.02.2019. Wir wünschen viel Spaß bei der Lektüre!

Weichenstellungen und Wendepunkte ...

23.02.2019 von Harald Keilhack. ... brachte die siebte Oberligarunde mit sich. Der Aufstieg wird fast sicher erst am Schlusstag bei der gemeinsamen Finalrunde in Stuttgart-Vaihingen entschieden, wobei es bis zur letzten laufenden Partie spannend bleiben könnte. Und es geht nur zwischen Stuttgart und Böblingen, dem SV Heilbronn bleibt eine klitzekleine Chance als lachender Dritter. Und der Abstieg entscheidet sich beim direkten Duell Bebenhausen - Schmiden in Runde 8. Wie an dieser Stelle vorausgesagt, ist Schmiden nach der Sperre von Kabisch unweigerlich in den Strudel geraten, trotz der (Re-)Aktivierung von Niklasch. Ein Szenario mit nur einem oder gar drei Absteigern bleibt möglich, ist aber unwahrscheinlich. Nach dem jetzigen Zweitligawochenende wissen wir vielleicht etwas mehr.

Zu den einzelnen Kämpfen. Böblingen - Deizisau II 4:4. Ok, Böblingens Spitzenbrett Gähwiler spielte in Lienz, trotzdem war der Tabellenführer favorisiert. Und nachdem vorne, trotz eines munteren Schlagabtauschs zwischen Zeller und Kuklin, nicht viel passierte, hätten eigentlich die beiden Schlußbretter für Böblingen den Ausschlag geben sollen. Hier wirkten die Böblinger Spieler irgendwie routinierter, wenngleich bei Rempeli - Schröter erst ein Einsteller den Ausschlag gab (zuviel „Blitz“ am Vortag bei der anstrengenden Württembergischen?).

Schuh (diesmal nur der einzige) wanderte etwas komisch mit seinem König und verlor. Dafür stand Bauer überlegen - Deizisau ist ja immer für einen Farbtupfer gut und brachte mit dem überraschenden Einsatz der Luxemburgerin Steil-Antoni einen Schach-VIP ans Oberligabrett. Merkwürdig fand ich Bauers Entscheidung, Fionas Unglücksrappen von b7 abzutauschen. Es soll ja schlechte Läufer geben, aber - was weniger bekannt ist - auch schlechte Springer; besonders in Stellungen mit einem Keilbauern (nein, ohne ‚hack') auf d5: Der Springer gurkt dann auf der Achse b7-d8-f7 rum, ohne Perspektive auf grünere Wiesen. Ok, ich lese grad „Under the Surface“ von GM Jan Markos, Kapitel 18 geht genau da drum, so fiel mir das gleich auf. Jedenfalls - Bauer fand (danach) kein Durchkommen mehr.

Das eigentliche Drama aus Böblinger Sicht spielte sich aber an Brett 3 ab. Eine ohnehin schon spannende Ungleiche-Läufer-Stellung gewann nach einem Qualitätsopfer von Weiß nochmals an Fahrt. Die Schlußstellung, in der Tran seinem Gegner netterweise das Matt gönnte, lässt erahnen, welche Abenteuer dem vorangingen:

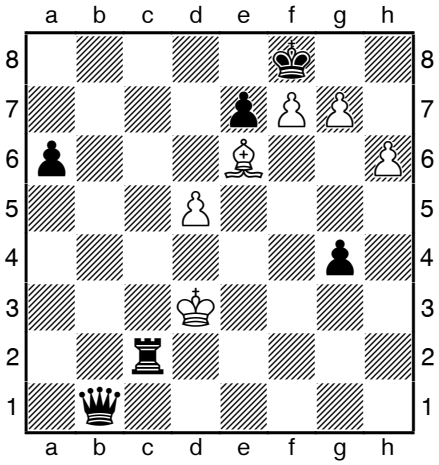

Dabo-Peranic (Deizisau II) - Tran (Böblingen)

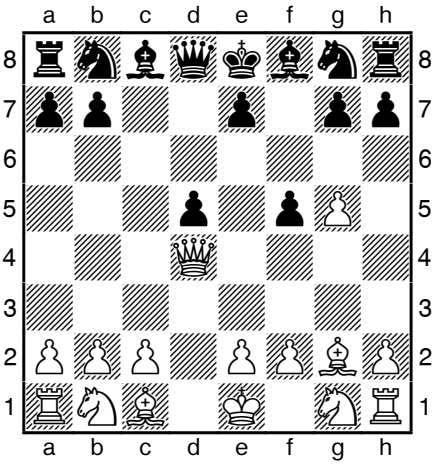

Vujic (Böblingen) - Fischer (Deizisau II)

In der verbliebenen Partie Vujic - Fischer, die nach fünf Zügen so aussah wie auf dem rechten Diagramm, musste freilich eher Böblingen über das Remis froh sein.

Zu Stuttgart - Sontheim. Sontheim reiste zu siebt und ohne die beiden Spitzenbretter an und holte dennoch beim neuen Spitzenreiter zweieinhalb Mal so viele Brettpunkte wie in den beiden letzten Begegnungen (jeweils ½:7½) zusammengenommen. Außer einem überraschenden Matt von Strunski hatte Stuttgart nicht viel zu bieten; man muß aber auch sagen, dass die Sontheimer es vielfach ganz geschickt anstellten. Zwar ist die Motivation zum kompromisslosen Kämpfen bei einem sich klar abzeichnenden Mannschaftssieg schnell einmal unterminiert, dennoch sagt mir meine Erfahrung: So etwas rächt sich leicht am Saisonende.

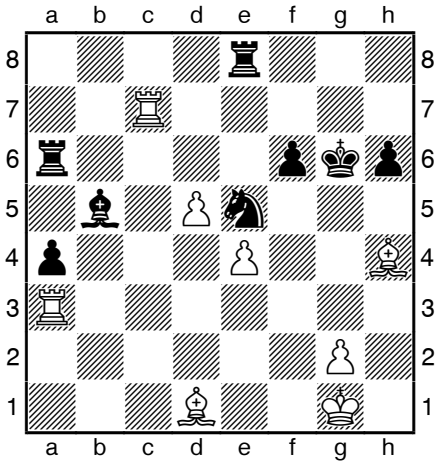

Strunski (Stuttgart) - Klein (Sontheim): Der „Blockeur“ auf a3 mit Blick zur Seite - 38...Sc4? 39.Tg3#!

Dramatik gibt es überall, wo Heilbronn spielt. Dafür garantiert schon ein Steffen Mages, so auch diesmal wieder. Auch an anderen Brettern ging es drunter und drüber. Wenninger tauchte schon im 14. und nochmals im 34. Zug mit dem König auf e3 auf, und nein, das ging nicht gut. Einen originellen Turmeinsteller sah Tschlatscher - Thoma. Hochklassig agierte freilich Zuferi am Spitzenbrett, diese Partie des Tages wird im Anschluss noch ausführlich vorgestellt. Mit einem Altersdurchschnitt von 22,5 Jahren reklamiert Zuferi zu-

gleich das jüngste Oberligateam aller Zeiten - gut möglich, aber nicht mit klarem Abstand. Und man ahnt, warum das eher im Rentenalter befindliche Spitzenbrett meist nicht spielt ...

Blicken wir zurück. In der Saison 1990/91 spielte Ditzingen erstmals in der Oberliga, mit A. Schmitt (Jahrgang 1970), Keilhack (1963), Diringer (1963, plusminus eins), Beyer (1968), M. Lang (1969), Zimber (1968), Baumstark (1957), G. Gritsch (1971); im Durchschnitt 24 Jahre. Diese Mannschaft spielte auch so ziemlich durch, wir hätten statt Baumstark halt mal Alexander Schmid (ca. 1971) einsetzen sollen. Was wurde draus? Vier Spieler folgten inzwischen ihren Vorbildern Kasparow und Kramnik. Einer weilt nicht mehr unter den Lebenden. Drei verwalteten bis zu dieser Saison noch Verbandsliga beim Nachbarn Feuerbach. Ok, einer hat zwischendurch mal einen Weltrekord aufgestellt. Damals spielte übrigens schon Holzhäuer am Brett 1 für Schmiden, aber es war nicht Schmiden/Cannstatt, sondern Cannstatt spielte ebenfalls Oberliga!

Zurück zum Abstiegskampf im Hier & Heute. Da hat Bebenhausen jetzt, nach dem 4½:3½ in Weiler, zumindest einen großen Brettpunktevorsprung auf Schmiden. Zuverlässig wie immer Boris Latzke; Frick hingegen überspannte mit g2-g4-g5 den Bogen und wurde mit den verbleibenden Schwächen klassisch ausgekontert. Doch der Gegner spielte zunächst technisch ungenau und lief dann gar im Damenendspiel in ein Dauerschachnetz. „Bulle“ Roth an Acht opferte einfach mal so mit 14.a5 einen Bauern und überspielte anschließend den über 30 Jahre jüngeren Gegner; das nennt sich wohl Erfahrung. Bräuning war laut Bebenhäusener Presseberichten ermüdet - ja vom „Blitz“ vom Vortag, wo er sich nach langer Zeit wieder einmal für die „Deutsche“ qualifizierte. Am Ende mußte Georg Braun am Spitzenbrett seine besser stehende Lavierpartie nicht mehr ausspielen. Schade, es hätte nach der langen Königswanderung von h1 nach a2 ein Fall fürs Lehrbuch werden können:

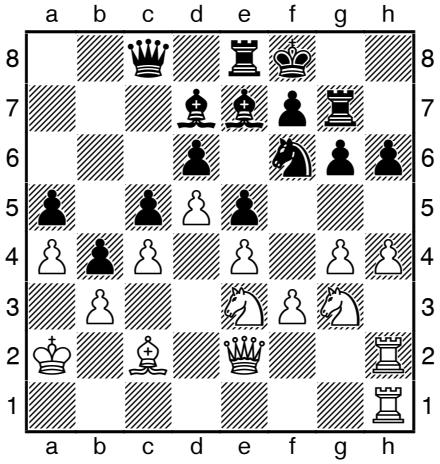

Braun (Bebenhausen) - Henrichs (Weiler), 48...Kf8 ½:½ mit 30 Steinen auf dem Brett.

Bleibt Biberach - Schwäbisch Gmünd 5½:2½. Bei den Gmündern war und ist nach dem starken Start weiter die Luft raus. An den ersten vier Brettern passierte so wenig wie sonst normalerweise nur in meinen Partien; gegen die Gmünder Frau spielte selbst ein Bernhard Sinz ungewohnt solide. Die Desaster für Gmünd begannen ab Brett 5, wo Biberachs Spaß- äh Remisbremse Birkenmaier zu einem seiner raren Siege kam. Man hat den Eindruck, der Gmünder Spieler überforderte sich selbst mit seiner recht anspruchsvollen Eröffnungsstrategie (aber gut, das muß es geben, ansonsten würden wir nur noch Londoner System und andere Damenbauernspiele sehen!). Nicht besser für Gmünd die Bretter 7 und 8. Sehenswert war einzig der spannende „Drache“ von Brett 6; zugleich die einzige Partie, an der Gmünd zwischenzeitlich auf mehr als einen halben Punkt hoffen durfte.

Enis Zuferi (Heilbronn, Elo 2372) -
Mathias Holzhäuer (Schmiden, Elo 2271)
Aus Schmiden - Heilbronn 3½:4½, 1. Brett
Black Knights' Tango

1. d4 Sf6 2.c4 Sc6

Der Tango mit tanzenden Springern, Holzhäuers Spezialität. Zuferi wählt die kritische Fortsetzung. Nach 3.d5 Se5 4.e4 e6 ist das weiße Bauernzentrum eher überdehnt, 3.Sf3 ist hingegen fast zu vorsichtig

3.Sc3 e5 4.d5 Se7 5.h4!? (Diagramm rechts)

Um dem nach g6 strebenden Springer gleich einen Tritt zu verpassen. Schwarz könnte natürlich 5...h5 spielen, doch dies schwächt g5. Wobei man fragen könnte: g4 ist doch dann genauso schwach wie g5!? Aber die Erfahrung mit diesem Stellungstyp zeigt, daß Weiß seine Bauernkette sehr flexibel handhaben kann, während dies dem raumbenachteiligten Schwarzen nicht so leicht möglich ist. Es folgen

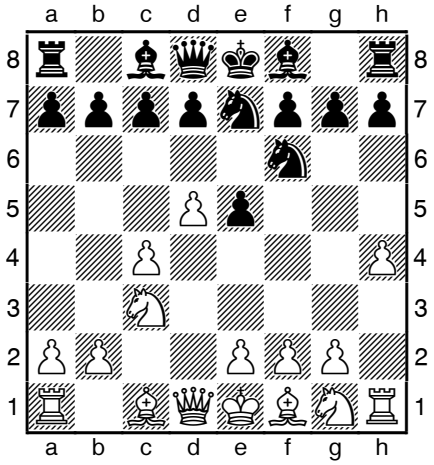

- wie für diesen Stellungstyp bezeichnend - beidseits originelle Manöver:

5...Seg8 6.Sf3 Sg4!? 7.Ld2 S8f6 8.e3 a6 9.Sg5!? Lc5 10.Ld3 d6 11.De2 h6 12.0-0-0! (Diagramm)

Eher bekannt ist dieses Motiv, den Springer auf g5 hängen zu lassen, wenn der Gegner bereits rochiert hat. Doch nach 12...h:g5 13.h:g5 Sh5 (13...T:h1 14. T:h1 Sg8 15.Th8 Kf8 16.Lh7 ist indiskutabel) 14.Se4! kann sich Weiß jederzeit die Figur mit f2-f3 zurückholen. Der Computer schlägt weiter ein Konzept mit 14...Ke7!? vor - für den Menschen schwer fassbar..

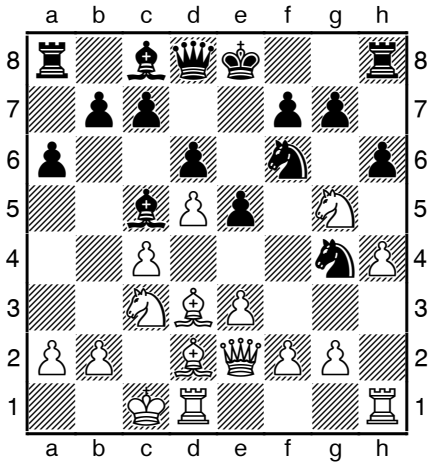

12...Sh5?

Schwarz wird nervös, weil sein eigener Springer durch f2-f3 bedroht ist. Aus praktischer Sicht am besten war es vielleicht, mit ...c6!? oder ...b5!? noch mehr Verwirrung zu stiften.

13.Sge4?

Verpasst freilich 13.Se6! mit klarem Plus.

13...f5 14.S:c5 d:c5 15.f3 Sgf6

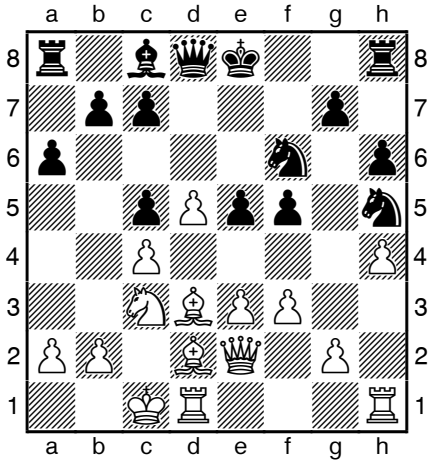

16.g4!

Mutig und couragiert wie stets bei Zuferi. Aus objektiver Sicht vielleicht nicht ganz nötig, denn auch ein ruhiges Vorgehen mit 17.Le1 oder 17.The1 versprach Weiß die größeren Spielanteile.

16...Sg3 17.Dg2 S:h1 18.g:f5! De7 19.T:h1 Ld7 20.Dg6+ Df7 21.Dg3 De7 (Diagramm rechts oberhalb)

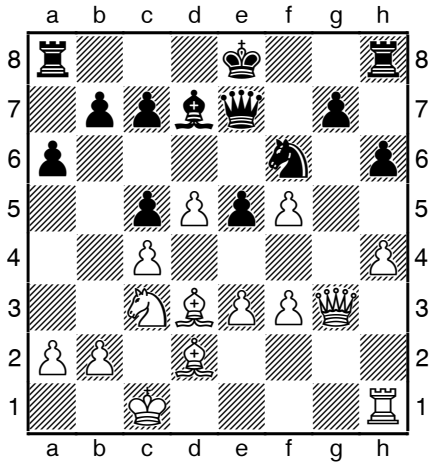

22.Tg1!

Weicht zu Recht der Zugwiederholung aus. Die dauerhafte Schwäche der Bauern e5 und g7 samt der Felderschwächen auf e6 und g6 gibt Weiß mehr als nur Kompensation für die Qualität.

22...Tg8 23.Dg6+ Df7 24.Dg3 De7 25.e4 0-0-0 26.Se2 Tde8 27.Lc3 Dd6 28.Dh2 Te7

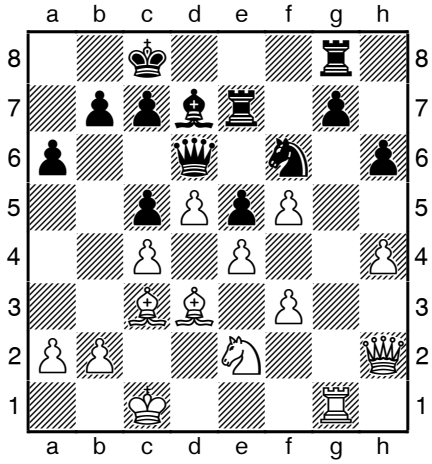

29.f4!

Der Bauer e5 lässt sich nicht erobern. Stattdessen liebäugelt Zuferi mit dem Springerfeld e6, und er hat zudem die folgende Abwicklung genau berechnet:

29...e:f4 30.D:f4 S:e4!

Auch Schwarz hat nichts Besseres.

31.f6! S:c3 32.D:d6 S:e2+ 33.L:e2 c:d6 34.f:e7

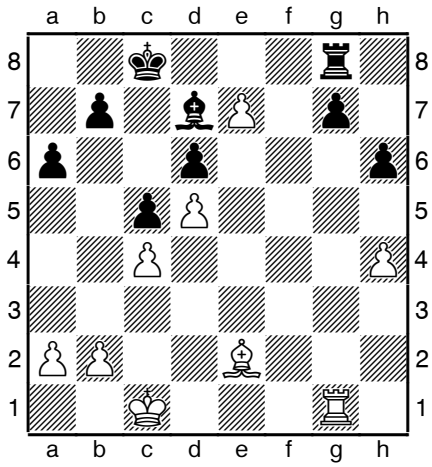

Wie ist das forciert entstandene Endspiel einzuschätzen? Ich wäre mir da nicht so sicher - der Bauer e7 könnte eingebremst, belagert und letztlich erobert werden; und mit dem (formal) schlechten Läufer könnte Weiß sich leicht festbeißen. Natürlich sind taktische Klippen zu umschiffen. Der Computer zeigt aber, dass Weiß auch bei beiderseits bestem Spiel am längeren Hebel sitzt:

34...Kc7?!

Die beste Verteidigung war 34...g6!, was mit der Möglichkeit ...Lf5 zugleich die f-Linie entschärft. Doch Weiß kann weiter sticheln: 35.h5 Lf5 36.Te1 (36.h:g6 Kd7!) 36...Kd7 37.Ld1! (droht La4+) 37...b5 38.h:g6 L:g6 39.c:b5 a:b5 40.a4! (Diagramm)

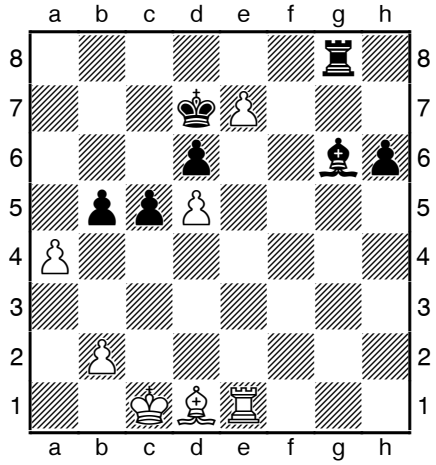

- der unscheinbare Ld1 droht via a4 und via g4!

35.Lh5?! Le8?

Zuvor war 35.h5 stärker, jetzt hätte Schwarz mit 35...g5! Rettungschancen behalten. Es versteht sich von selbst, dass am Ende eines solchen Titanenkampfes beiderseitige Zeitnotungenauigkeiten unvermeidbar sind.

36.Tf1!

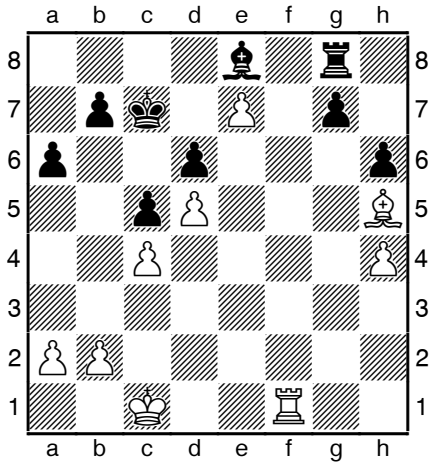

Und gegen Tf1-f8 hat Schwarz keine gute Verteidigung mehr.

36...g6 37.Tf8 Tg7 38.T:e8 Kd7 39.Tb8 1:0

Ausrichter für Baden-Württembergische Schnellschach Einzelmeisterschaft gesucht

Der Schachverband sucht noch einen Ausrichter für die Baden-Württembergische Schnellschach Einzelmeisterschaften am 7. Juli 2019

24.02.2019 von Werner Dangelmayer. Für die WSSEM (Baden-Württembergische Schnellschach-Einzelmeisterschaft) am 07.07.2019 wird noch ein Ausrichter gesucht. Die Meisterschaft wird zusammen mit dem badischen Verband ausgerichtet, deshalb wären die Bezirke Alb-Schwarzwald, Unterland oder auch gerne ein badischer Vereinerwünscht. Natürlich werden ggf. auch Meldungen aus anderen Bezirken berücksichtigt. Die Meisterschaft wird zur ELO-Auswertung angemeldet. Der Termin steht seit 09.05.2018 fest und wurde auch veröffentlicht. Turnierleiter und Schiedsrichter kommen vom Verband, Kosten werden übernommen, Zuschüsse für Hallenmiete, Pokale ect. sind natürlich möglich.

Meldungen und Anfragen bitte per Mail an werner.dangelmayer@svw.info

Freundliche Grüße, Werner Dangelmayer

Unglaublich, aber wahr!

Die Oberliga-Runde von gestern schon heute auf Youtube!

18.02.2019 von Claus Seyfried. Ok, nicht die ganze Runde, aber immerhin die Partie an Brett 6 aus der Begegnung »Böblingen - Deizisau 2«. Das verdanken wir Fiona Steil-Antoni. Die polyglotte Luxemburgerin gehört nun schon seit einigen Jahren zum Jetset des Internationalen Schachs. Bei vielen großen Turnieren ist sie als Live-Kommentatorin, Video-Bloggerin oder „Deputy Press Officer“ dabei.

Als weit gereiste Luxemburgerin spricht sie in ihren Blogs zwar nur Englisch. Doch sowohl ihr Französisch ist neben Lëtzebuergisch tatsächlich die Muttersprache und das Deutsche beherrscht sie ebenfalls auf dem Niveau eines Mutttersprachlers. Die Oberliga Württemberg beginnt nach ca. 7 Minuten, und die eigentliche Partieanalyse noch ein wenig später. Doch man wird es nicht bereuen, alles bis zum Ende anzuschauen!

Claus Seyfried (Referent für Presse- und Öffentlichkeitsarbeit)

Fionchettas Stream #99

Deutsche Pokalmannschaftsmeisterschaft (Vierer-Pokal)

Zur DPMM sind wir noch einen Nachtrag schuldig, denn auch die Heilbronner haben ihr Weiterkommen auf Bundesebene auf der eigenen Webseite sehr gut geschildert.

from zero to hero

Bericht des Heilbronner SV

29.01.2019 von Enis Zuferi. Bevor wir hier noch rechtlich gesehen in die Pfanne gehauen werden, alle Rechte für den im Titel dieses Beitrags genannten Song liegen bei Sony Music Entertainment. Die Verwendung des Titels erfolgt keineswegs zu kommerziellen Zwecken. Ach, was rede ich denn da, als ob es mich scheren würde, ich mach, was ich will!

Außer wenn an mein Gewissen appelliert wird, so hätte ich fast meine Teilnahme und damit die Teilnahme des Vereins an der Vorrunde der Deutschen Pokal-Mannschaftsmeisterschaft abgesagt, leider gibt es noch Personen, welche mehr als ich im Verein zu sagen haben. Folglich ging es am Samstag, dem 26. Januar 2019, morgens auf den Weg nach Ortenburg. Jene Ortschaft ist ein sogenannter Markt mit knapp mehr als 7000 Einwohnen im Landkreis Passau. Scheinbar ein beliebtes Touristenziel, wie uns vor Beginn der Partien vom stellvertretenden Landrat mitgeteilt wurde. Zwar bin ich persönlich kein großartiger Fan ländlicher Gefilde, umgangssprachlich „Pampa“ genannt, muss jedoch zugeben, dass Ortenburg sicherlich ein schönes Erholungsziel ist. Das ausrichtende Hotel „Zum Koch“ mit seiner modernen Ausstattung sowie seinen kompetenten Mitarbeitern trug dazu selbstverständlich seinen Teil bei.

Ein klarer Nachteil einer solchen „Pampa“ ist die schwere Erreichbarkeit. Bei Einfahrt in die Ortschaft kam ich bei ungefähr Tempo 50 fröhlich ins Schlittern, immerhin geriet das Fahrzeug nicht vollkommen außer Kontrolle. Sehr negativ war, dass fast der gesamte Abschnitt der Bundesautobahn 3 zwischen Nürnberg und Passau auf der linken Spur verschneit war, wie soll man denn da fröhlich rasen?

Mit leckeren Käsespätzle im Bauch ging es erwartungsvoll zur Auslosung. Zumindest für Ramin, Kim-Luca und mich, denn Piotr Timagin stand zwei Stunden bei Salzburg im Stau und schaffte es gerade rechtzeitig vor Ablauf der Karenzzeit, am Brett zu erscheinen. Puh! Unsere ersten Gegner sollte der Ilmenauer SV aus Thüringen sein. Nominell waren wir freilich die stärkste Mannschaft, wobei die anderen Teams, gerade der Ausrichter aus Ortenburg, von der Elo her ausgeglichener waren. Dafür hatten wir Kim-Luca an 4, welcher sicher noch nicht sein volles Potenzial erschöpft hat.

Heilbronner SV			Ilmenauer SV	
Zuferi, Enis	(2350)	–	Zehnter, Sebastian	(2248)
Timagin, Piotr	(2335)	–	Sukalo, Aleksey	(2101)
Geshnizjani, Ramin	(2124)	–	Falk, Kristoffer	(1997)
Lahouel, Kim-Luca	(1946)	–	Rempel, Patrick	(2149)

Gut, hier waren wir theoretisch schon favorisiert. Nachdem die erste Schrecksekunde durch Piotrs Verspätung überstanden war, nutzte Ramin den Auftrieb gleich und gewann gleich mal nach ungefähr 10 Zügen. Sein Gegner beging im Alapin-Sizilianer mit …g6 einen Fehler, nach welchem er kaum noch Züge zur Verfügung hatte, so wäre es am Besten gewesen, mit …Ke8-f8 sich aus allen Drohungen von Ramins Da4-Sb5-Batterie zu entfernen. Dieser Gedanke kam nicht und so gewann Ramin schnell Haus und Hof dank seines Entwicklungsvorsprungs, 1:0!

Der zweite Streich ließ zwar etwas auf sich warten, brachte jedoch bereits die Entscheidung. An 1 bekam ich den h3-Najdorf vorgesetzt, was mich gleich freute, da ich diese Variante aus weißer Sicht analysiert hatte, was mir gleich nach 15 Zügen sogar Eröffnungsvorteil gab. Ich konnte die Leichtfiguren so tauschen, dass ein Springer von mir auf dem unantastbaren Feld e5 verblieb, während der weiße Läufer auf g2 von seinen Bauern auf h3, g4 und d5 eingeschränkt war. Ein unmotivierter Vorstoß der weißen Dame nach h6 war genug, um das Gleichgewicht komplett aus der Bahn zu werfen, über die c-Linie und schwarzen Felder entblätterte ich die weiße Stellung. Arbeitstag erledigt, 2:0 und mindestens Sieg nach Berliner Wertung.

Ein Ausrufezeichen setzten wir, indem wir die beiden anderen Partien auch noch gewannen und Ilmenau mit der Höchststrafe nach Hause schickten. Dabei sah es für Kim-Luca gar nicht gut aus, als er seine Figuren größtenteils auf die Grundreihe zurückziehen musste, jedoch wollte der Gegner zu viel und opferte gleich eine ganze Figur für…naja, an sich für nichts. Die Stellung war so komplex, dass gelegentlich mal ein Dauerschach für Weiß drin war, weil Kim-Luca nicht immer die besten Züge fand. Jedoch war seine Verteidigung stark genug, um die Partie zu gewinnen, 3:0.

Den Abschluss machte dementsprechend Piotr. Sein Aufbau erinnerte an die Partie Carlsen – Anand vom kürzlich vergangenen Tata Steel Masters, welches der Weltmeister bekanntlich souverän gewann. Piotr spielte jedoch mutiger und rochierte zuerst, kurz, was Schwarz bei langer Rochade scheinbar Angriffsmöglichkeiten am Königsflügel gab. Piotr schätzte die Stellung jedoch sehr gut ein und sah, dass sein Spiel im Zentrum stärker sein würde. In Kombination mit seiner Einengungsstrategie kreierte er einen gedeckten Freibauern auf e6 und verwies den Läufer auf e7 in ein Gefängnis aus Bauernketten. Der Sieg war trotz beiderseitiger Zeitnot nur noch Formsache.

Ortenburg gewann parallel 3:1 gegen Naumburg, welche bis auf Sebastian Schäffer-Schmidt (2355 Elo) relativ schwach aufgestellt waren. Wir ließen den Abend entspannt ausklingen bei einem Abendessen im hoteleigenen Restaurant, zumindest ich habe selten ein so gutes Kalbsschnitzel gegessen. Piotr ging nach einem Familienbesuch im Pool schlafen, Ramin nach dem Abendessen, was Kim-Luca und mir einen Haufen Zeit für die Vorbereitung gab. Die Vorbereitung enthielt unter anderem Sex on the Beach. Es gab keinen Strand dort, also sollte klar sein, was gemeint war. Insgesamt 66,90 €. Perfekte Voraussetzungen für das Spiel!

SC Ortenburg			Heilbronner SV	
Tomislav Filipovic	(2161)	–	Enis Zuferi	(2350)
Uwe Kleibel	(2153)	–	Piotr Timagin	(2335)
Daniel Thanner	(2064)	–	Ramin Geshnizjani	(2124)
Alexander Stadler	(2179)	–	Kim-Luca Lahouel	(1946)

Tatsächlich passierte lange Zeit…gar nichts. Es wurde viel laviert, zum Beispiel wurde bei Piotr der erste Stein erst nach ungefähr 15 Zügen getauscht. Das kam ihm zugute, weil seine Stellung etwas gedrückt war. Durch die Öffnung der Stellung konzentrierte sich Weiß vollkommen auf den Königsflügel, während Schwarz sich den zum Tode verurteilten Bauern auf a4 einverleiben wollte. Ein Königsangriff ist tendenziell stärker und bei perfektem Spiel hätte Weiß auch Vorteil erspielen können. So kam es jedoch zu einem Endspiel und die beiderseitige Zeitnot sorgte dafür, dass der schwarze a-Freibauer entscheidend war. 1:0 für uns!

Zwischenzeitlich musste ich neben Piotr auch Ramin sagen, dass sie lieber weiterspielen sollten, weil ihre Stellungen lange unklar waren. Ramin freute sich im Alapin-Sizilianer darüber, früh den weißfeldrigen Läufer von Weiß eliminieren zu können, überschätzte dann etwas seine Möglichkeiten und erhielt „nur“ eine ausgeglichene Stellung. Es wurde in ein Endspiel mit Dame und einem Springerpaar sowie einer französischen Bauernstruktur abgewickelt, in welchem Ramin mit seiner Dame Unruhe stiften konnte. Nun unterschätzte er die gegnerische Stellung und übersah, dass die weiße Dame zu viele Wege hatte, ein kritisches Feld zu decken, mit zwei Minusbauern und erzwungenem Damentausch war es dann vorbei, 1:1.

Kim-Luca bekam Russisch vorgesetzt, was ihm gar nicht gefiel, dafür behielt er den typischen leichten Eröffnungsvorteil und gewann etwas Raum. All das war nicht genug für etwas Dauerhaftes, was Kim-Luca viel Zeit kostete, weil er scheinbar keinen ordentlichen Plan fand. Eine kritische Stelle der Partie sei gezeigt (rechts).

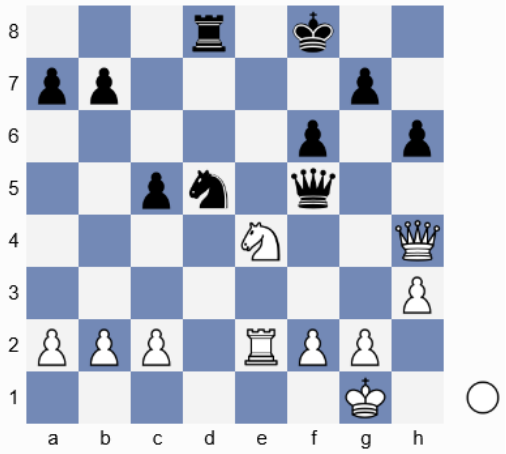

Hier hätte unser Jüngling besser spielen können. Es kam Sxc5!? Sf4 Te1?? (besser war Te4) Td4 -+ und obwohl Schwarz nur in ein besseres Turmendspiel abwickeln konnte, stand es nach Beendigung der Partie 1:2 aus unserer Sicht. Wie hätte Kim-Luca besser spielen können?

Damit lag es nun an mir, das Gefühl, dass ich den Unterschied mache, hat mir fast schon gefehlt, denn ich bin halt etwas Besonderes. Leider war mein Gegner ein unbeschriebenes Blatt, sodass ich in der Vorbereitung um 8:30 morgens nur ein paar Königsindisch-Varianten wiederholte. Natürlich kam Damenindisch, ge-

nau genommen eine Variante, welche ich im April 2018 gegen GM Mikhail Simantsev in Hofheim auf dem Brett hatte. Da mein Gegner schnell spielte, roch das leicht nach Vorbereitung, dennoch verbesserte er das Spiel des GMs nicht wirklich und landete nach 20 Zügen in einer schlechten Stellung mit Minusbauern. Leider war meine Partie nicht ganz perfekt und direkt nach der Zeitkontrolle bot sich meinem Gegner eine taktische Gelegenheit, nach welcher der Traum geplatzt wäre. Gut, dann waren von den 30 Zügen nach der Eröffnung halt nur 29 perfekt. Reicht noch. 2:2! „Sieg“ für uns! Die Berliner Bewertung brachte uns das Weiterkommen. Etwas schade für die Ausrichter, welche jedem Spieler ein problemloses Event bereiteten, aber Mitleid habe ich jetzt auch nicht als Sieger.

Am 16./17. März 2019 geht es mit dem Achtel- sowie Viertelfinale weiter. Leicht werden wir es nicht haben. Unsere Gegner werden folgende sein: Sfr. Bad Emstal/Wolfhagen, welche neben Vladimir Kramnik einige Spieler mit 2600 gemeldet haben; SV Lingen, welche auf einige Spieler mit 2400-2500 wie Vladimir Epishin zurückgreifen können, sowie der SG Post/Süd Regensburg, welche als Spitzenverein in der bayerischen Oberliga noch harmlos erscheinen. Vielleicht können wir dieses Event ja ausrichten.

Ganz klar der beste Spieler im Verein.

Ich seh nur gelangweilt aus, war es aber nicht.

Falls sich jemand wundert, wie unser Neuzugang aussieht … zumindest von der Seite.

Ist das die Zukunft des Vereins?

Traurige Mitteilung: Hermann Skarke verstorben

Nachruf

Unser Ehrenmitglied ist verstorben

Hermann Skarke

* 24.7.1931 † 3.2.2019

Die Mitglieder des SV Wolfbusch trauern um Hermann Skarke, der im 88. Lebensjahr am 3.2. 2019 nach kurzer Krankheit in Stuttgart verstorben ist. Hermann ist unserem Verein im Gründungsjahr 1956 beigetreten, entwickelte sich bald zu einem unserer Spitzenspieler und blieb bis zu seinem Tod ein treues und zuverlässiges Mitglied. Für seine Leistungen und seine Vereinstreue wurde er in der Generalversammlung von 2006 zum Ehrenmitglied ernannt.

Dr. Johannes Häcker
1. Vorsitzender SV Stuttgart-Wolfbusch 1956

In den Sechziger- und Siebzigerjahren des letzten Jahrhunderts trug er mit seinem Können und seiner Kampfkraft maßgeblich zur erfolgreichen Entwicklung unseres Vereins bei. Darüber hinaus gehörte er jahrelang mit zu den stärksten Spielern im Schachverband Württemberg. Wiederholt holte er Spitzenplätze bei Bezirks- und Stadtmeisterschaften in Stuttgart und qualifizierte sich mehrfach für Württembergische Einzelmeisterschaften. Sein größter Erfolg war insoweit der Gewinn der Württ. Pokalmeisterschaft 1964.

Zwischen 1957 und 1975 gewann er neun Mal die damals noch stark besetzten Turniere um die Vereinsmeisterschaft des SV Wolfbusch. Er trug auch wesentlich dazu bei, dass die 1. Mannschaft des Vereins in der Saison 1977/78 Württ. Vereins-Mannschaftsmeister wurde und damit in die (1975 gegründete) Bundesliga aufstieg. Noch bis vor rund 10 Jahren spielte er regelmäßig Mannschaftskämpfe mit, zuletzt vorrangig in der 2. Mannschaft.

Seit den Siebziger Jahren etablierte sich Hermann auch im Fernschach. Mehr als zwei Jahrzehnte gehörte er der Fernschachmannschaft des SV Wolfbusch an, mit der er lange Zeit in der 1.und 2. Fernschach-Bundesliga erfolgreich war. Geradezu ein Riesenerfolg war es, dass Hermann Skarke 1984 die 18. Deutsche Fernschachmeisterschaft gewann, wertungsbesser als sein punktgleicher Vereinskamerad Peter Kindl. Im Jahr 1992 wurde Hermann zum Internationalen Meister im Fernschach ernannt.

In persönlicher Hinsicht war Hermann ein kontaktfreudiger und sympathischer Mensch. Er wurde am 24.7.1931 in Seitedorf/Niederschlesien geboren. Nach dem 2. Weltkrieg musste er mit seiner Familie (Mutter und 4 weitere Geschwister) die Heimat verlassen und wurde 1950 in Stuttgart ansässig. Beruflich war Hermann als kaufmännischer Angestellter tätig. Im Ruhestand hielt er sich lange mit Tennisspielen fit. Ein Vereinskamerad hat Hermann treffend dahin charakterisiert, dass er „so gerne lachte und immer für einen kernigen Spruch gut war. Sein Humor, seine ansteckende Freude am Schach und an den gemeinsamen Analysen waren etwas ganz Besonderes. Wer ihn kannte, wird ihn nicht vergessen“. Vor allem die älteren Mitglieder des SV Wolfbusch werden Hermann Skarke in dankbarer Erinnerung behalten. In der Vereinschronik gebührt ihm auf Dauer ein Ehrenplatz.

Dr. Johannes Häcker
1. Vorsitzender SV Stuttgart-Wolfbusch 1956

Von guten Mächten wunderbar geborgen,
erwarten wir getrost, was kommen mag.
Gott ist bei uns am Abend und am Morgen
und ganz gewiss an jedem neuen Tag.

Unser lieber Bruder, Schwager und Onkel

Hermann Skarke

* 24. 7. 1931 † 3. 2. 2019

ist nach kurzer Krankheit unerwartet verstorben.

Wir sind sehr traurig.
Annemarie Skarke
im Namen aller Angehörigen

Die Beerdigung findet am Freitag, dem 8. Februar 2019, um 11 Uhr auf dem Steigfriedhof in Stuttgart- Bad Cannstatt (Feierhalle) statt.

Wikipedia über Hermann Skarke

Für die Newsletter-Ausgaben Januar bis März:

Württembergische Mannschaftsmeisterschaft - Blitz

06.12.2018 von Sören Pürckhauer. Liebe Schachfreunde, leider hat sich kein Bewerber aus dem Bezirk Stuttgart für den vorgesehenen Termin finden lassen. Umso schöner ist, dass wir mit dem TSV Münchingen einen sehr motivierten Verein gefunden haben, der die Württembergische Mannschaftsmeisterschaft im Blitz austragen wird und auch noch sehr nahe, ja fast im Bezirk Stuttgart liegt.

Stattfinden wird die WMM-Blitz am 30.03.2019. Meldeschluss für die Bezirke ist gute 8 Wochen vorher, am 01.02.2019.

Turnier:	Württembergische Mannschaftsmeisterschaft - Blitz (WMM-Blitz)
Veranstalter:	Schachverband Württemberg e.V.
Ausrichter:	TSV Münchingen 1925 eV (Abt. Schach 1946 gegründet)
Termin:	Samstag, 30. März 2019, 10:30 Uhr – ca. 18:00 Uhr Anmeldeschluss am Turniertag: 10:00 Uhr
Ort:	Albert-Buddenberg Halle, Korntaler Str. 8, 70825 Korntal-Münchingen
Anfahrt PKW:	Autobahn A81 / Ausfahrt Stuttgart-Zuffenhausen / Richtung Ortskern Münchingen, auf der Stuttgarter Straße noch ca. 500m dann links (vor der Volksbank Strohgäu) in die Kronenstraße, Ende der Kronenstraße rechts und sofort links auf den Parkplatz der Buddenberghalle/Flattichschule.
Anfahrt ÖPNV:	Über HBF-Stuttgart mit S-Bahn S6-Haltestelle Korntal à mit Bahn R61 2 Stationen bis Münchingen Rührberg, Fußweg Halle ca. 5 min.. Bei Voranmeldung bis zum 16.03.2019 ist ein Shuttleservice ab der S-Bahnstation Stgt-Zuffenhausen möglich (siehe Ausrichterkontakt). Die Bahnkosten und Fahrpläne entnehmen Sie unter www.vvs.de (Linien: S6, R61, 501).
Parkplätze:	Kostenlos auf den Parkplätzen der Halle/Schule.
Modus:	Vollrundensystem mit einer Bedenkzeit von 5 Minuten pro Spieler und Partie. Das Turnier wird ELO ausgewertet. Das Turnier wird nach Anhang A.4 der Fide Schnellschachregeln ausgetragen. Keine Notationspflicht.
Wertungen:	Es gilt nach den Mannschafts- und Brettpunkten, erst die Sonnenborn-Berger-Wertung und dann der direkte Vergleich. Sollte auch dann noch keine Entscheidung gefallen sein, gibt es um die Qualifikationsplätze einen Stichkampf bzw. ein Rundenturnier unter den Gleichplatzierten.
Teilnehmer:	a) Die qualifizierten Mannschaften aus den Bezirks-Blitz-Mannschafts-Meisterschaften der Saison 2018/19, nach folgendem Schlüssel: 5 aus Stuttgart, 5 aus Unterland, 4 aus Neckar/Fils, 3 aus Oberschwaben, 3 aus Ostalb, 3 aus Alb/Schwarzwald b) Die vier bestplatzierten Mannschaften aus 2018. Dies waren: SK Bebenhausen, SC Böblingen, TSV Schönaich und TG Biberach c) Ein Ausrichter-Freiplatz
Aufstellung:	Es gilt die verbindliche Aufstellungsreihenfolge entsprechend der Meldung aus den Bezirken. Von den gemeldeten 10 Spielern je Mannschaft sind 6 Spieler am Turniertag spielberechtigt. Diese sind bei Turnierbeginn anzugeben.
Meldeschluss der Bezirke:	Bitte alle Mannschaftsaufstellungen inkl. Kontaktadressen der Mannschaftsführer melden bis spätestens 01. Februar 2019 an Sören Pürckhauer (s.u.).
Rückmeldungen der Vereine:	Jede teilnahmeberechtigte Mannschaft muss sich bis spätestens 15. Februar 2019 zurückmelden (vorzugsweise per E-Mail, s.u.) und somit ihre verbindliche Teilnahme am Turnier bestätigen bzw. absagen. Ohne rechtzeitige Rückmeldung bis 15. Februar 2019, 24 Uhr, erlischt die Teilnahmeberechtigung. Es werden dann ggfs. Nachrücker eingeladen. Bitte beachten: Mannschaften, die bei Nichtteilnahme nicht oder zu kurzfristig absagen, verlieren ihre Teilnahmeberechtigung für das Folgejahr.
Preisfond:	Platz 1 – 4: 200 € / 120 € / 60 € / 40 €. Zwei Überraschungspreise per Los außerhalb ab Platz 5.
Turnierleitung:	TSV Münchingen
Schiedsrichter:	FA Steffen Erfle und RSR Carsten Karthaus
Organisation und Anmeldung:	Sören Pürckhauer, Mitglied des Verbandspielausschusses Höhenweg 8, 89567 Sontheim/Brenz Mobil: 0171- 42 789 87 E-Mail: soeren.puerckhauer@svw.info
Ausrichterkontakt:	Wolfgang Preiss, Spielleiter TSV Münchingen, Goethe Str. 15, 70825 Korntal-Münchingen Mobil: 0173-66 240 88 E-Mail: wolfgang.preiss@web.de

Verpflegung: Preisgünstige warme/kalte Speisen sowie Getränke.

Bild und Video: Während der Veranstaltung werden Foto- und / oder Filmaufnahmen gemacht, die für Zwecke der Veranstaltungsberichterstattung und allgemeinen Öffentlichkeitsarbeit in verschiedenen Medien veröffentlicht werden können. Sollten Sie Einwände gegen bereits veröffentlichte Aufnahmen / Bilder von Ihnen haben, so wenden Sie sich bitte mit genauer Angabe der betreffenden Medien an unseren IT-Beauftragten oder unseren Referenten für das Pressewesen und die Öffentlichkeitsarbeit. http://www.svw.info/adressen/erweitertes-praesidium

Datenschutz: Es gilt die aktuelle Fassung der Datenschutzordnung des SVW, zu finden unter: http://www.svw.info/service/ordnungen

Für die Newsletter-Ausgaben Januar bis April:

Württembergische Mannschaftsmeisterschaft - Rapid

02.12.2018 von Carsten Karthaus. Nachdem die württembergische Mannschaftsmeisterschaft im Schnellschach (WMM-Rapid) gut angenommen wird, möchten wir dieses erfolgreiche Turnierformat fortsetzen. Dieses wird am 06.04.2019 durch den TSV Langenau ausgerichtet und in der Sporthalle des TSV Langenau stattfinden. NEU: ELO-Auswertung.

Turnier: 3. Württembergische Mannschaftsmeisterschaft - Rapid 2019 für 4er-Teams (WMM-Rapid)

Veranstalter: Schachverband Württemberg e.V.

Ausrichter: TSV Langenau

Termin: Samstag, 06. April 2019, 10:00 Uhr – open End
Anmeldeschluss am Turniertag: 09:30 Uhr

Ort: Sporthalle TSV Langenau, Angertorstr. 39, 89129 Langenau

Parkplätze: Kostenlose Parkplätze entlang der Angertorstrasse und vor der Halle.

Teilnehmer: Die Teams müssen aus aktiven Spielern eines Vereins des SVW bestehen. Spielgemeinschaften sind nicht gestattet. Eine Mannschaft besteht aus vier Spielern und bis zu vier Ersatzspielern. Die Mannschaftsmeldung ist vor Beginn der Meisterschaft in festgelegter Reihenfolge abzugeben. Die Reihenfolge kann während der Meisterschaft nicht geändert werden.

Preisfond: 500,00 € garantiert, alle Startgelder werden ausgeschüttet. Verteilung der Preisfonds: 1./2./3. aller Mannschaften: 35% / 25% / 10%. 1./2. **mit DWZ-Schnitt der 4 stärksten Spieler** DWZ < 2.000: 20% / 10%.

Startgeld: **30,00 €** bei Voranmeldung bis **30.03.2019** und gleichzeitiger Überweisung des Startgeldes. Danach und am Turniertag **40,00 €**. Das Turnier ist auf **max. 25 Mannschaften** begrenzt, also schnell anmelden.

Turnierleitung: Martin Zebandt

Schiedsrichter: Fritz Gatzke, NSR (Nationaler Schiedsrichter)

Modus: 9 Runden Schweizer System, bei 2 x 15 Minuten + 5 Sek/Zug pro Partie. **Das Turnier wird ELO ausgewertet**. Das Turnier wird nach Anhang A.4 der Fide Schnellschachregeln ausgetragen. Keine Notationspflicht.

Organisation und Anmeldung: Werner Dangelmayer, Mitglied des Verbandspielausschusses | Tel. 07392 / 9672504 | Mobil am Turniertag 0171-5314372 | E-Mail: werner.dangelmayer@svw.info

Bankverbindung: Schachverband Württemberg e.V.
IBAN: DE77 6405 0000 0001 4658 40
BIC: SOLADES1REU
KSK Reutlingen

Verpflegung: wird von der Vereinsgaststätte des Vereins angeboten und wir bitten darum die lokale Gaststätte und damit den Ausrichter und dieses Turnier zu unterstützen.

Bild und Video: Während der Veranstaltung werden Foto- und / oder Filmaufnahmen gemacht, die für Zwecke der Veranstaltungsberichterstattung und allgemeinen Öffentlichkeitsarbeit in verschiedenen Medien veröffentlicht werden können. Sollten Sie Einwände gegen bereits veröffentlichte Aufnahmen / Bilder von Ihnen haben, so wenden Sie sich bitte mit genauer Angabe der betreffenden Medien an unseren IT-Beauftragten oder unseren Referenten für das Pressewesen und die Öf-

fentlichkeitsarbeit. http://www.svw.info/adressen/erweitertes-praesidium

Datenschutz: Es gilt die aktuelle Fassung der Datenschutzordnung des SVW, zu finden unter: http://www.svw.info/service/ordnungen

Für die Newsletter-Ausgaben März und April:

2. Württembergische Einzelmeisterschaft - Junioren U25 (WEM-U25)

24.12.2018 von Carsten Karthaus. In diesem Jahr findet die Juniorenmeisterschaft zum zweiten Mal statt. Mit einer kleinen Gruppe sind wir in 2018 mit dieser neuen Turnierform gestartet. Für 2019 hoffen wir auf eine deutliche Steigerung. Parallel zur WJEM findet diese offene U25 Juniorenmeisterschaft vom **23.04.-27.04.2019 in Würzburg** statt. Wenn Ihr euch also nicht zur WJEM qualifiziert habt, dann ist das eure Chance dennoch dabei zu sein. Für die Spieler die nicht mehr jung genug sind, um an der WJEM teilnehmen zu können, bietet sich die Möglichkeit dennoch dabei zu sein. Das HIGHLIGHT ist aber der Preis für den ersten Platz. Der SVW übernimmt, neben dem Geldpreis, das Startgled für die deutsche Juniorenmeisterschaft in Willingen, einem tollen Turnier an Pfingsten mit mehr als 100 Leuten und eine offizielle deutsche Meisterschaft.

Turnier: 2. Württembergische Einzelmeisterschaft - Junioren U25 (WEM-U25) 2019 gemäß §18 WTO

Veranstalter / Ausrichter: Schachverband Württemberg e.V.

Termin: Dienstag, 23. April 2019 bis Samstag 27.April 2019
Anmeldeschluss zum Turnierstart und Registrierung: 23.04.2019 12:00 Uhr
Anreise: 11:00 - 12:00 Uhr

Ort: Jugendherberge Würzburg
Fred-Joseph-Platz 2
97082 Würzburg

Modus: 7 Runden Schweizer System

Bedenkzeit: 90 Minuten für die ersten 40 Züge; nach der Zeitkontrolle 30 Minuten je Spieler zusätzlich für die verbleibenden Züge; zusätzlich pro Zug 30 Sekunden von Beginn an (Fischer-Modus) (Änderungen vorbehalten).

Regelwerk: Es gelten die FIDE-Regeln und die aktuelle Fassung der WTO des Schachverbandes Württemberg. Die zulässige Verspätungszeit beträgt 30 Minuten.

Teilnehmer: Teilnahmeberechtigt sind alle Spieler, die im SVW akiv gemeldet sind und am 01.01.2019 das 25. Lebensjahr noch nicht vollendet haben.

Anmeldung: Voranmeldung per Email an eric.hermann@svw.info ist erwünscht.

Startgeld: Das Startgeld beträgt 30,00 € bei Voranmeldung bis zum 12.04.2019, bei späterer Anmeldung 40,00 €.

Bankverbindung: Schachverband Württemberg e.V.
IBAN: DE77 6405 0000 0001 4658 40
BIC: SOLADES1REU
Bank: KSK Reutlingen

Zeitplan: Meldeschluss 23.04. 12:00
Dieser Meldeschluss gilt auch für vorangemeldete Teilnehmer.

Begrüßung	23.04. 13:45 Uhr
Runde 1	23.04. 14:00 Uhr
Runde 2	24.04. 08:00 Uhr
Runde 3	24.04. 14:00 Uhr
Runde 4	25.04. 14:00 Uhr
Runde 5	26.04. 08:00 Uhr
Runde 6	26.04. 14:00 Uhr
Runde 7	27.04. 08:00 Uhr

Die Siegerehrung findet im Anschluss ab ca. 14:00 Uhr statt.

Feinwertung: Erste Feinwertungen ist die Punktsummenwertung, zweite die Performancewertung.

Wertung: Das Turnier wird zur ELO- und DWZ-Auswertung gemeldet. Für die Wertungszahlen zur Bildung der Startrangliste gilt die am 21.04.2019 verfügbare Datenbank des Deutschen Schachbundes. Alle Teilnehmer benötigen eine FIDE-ID. Im Turnierverlauf ist es lediglich möglich eine FIDE-ID für die deutsche Föderation zu beantragen.

Dafür sind folgende Angaben notwendig: Name, Vorname, Geschlecht, Geburtsort, Geburtsdatum,

Staatsangehörigkeit und persönliche E-Mail-Adresse.

Preisfond: Ab 20 Teilnehmern garantierte Preise:
1. Platz 250,00 € zusätzlich wird das Startgeld für die Teilnahme an der deutschen Juniorenmeisterschaft 2019 vom SVW finanziert. https://www.deutsche-schachjugend.de/sport/dem/

2. Platz 150,00 €
3. Platz 75,00 €

Ab 20 Teilnehmern werden 2 Ratinggruppen vor Ort festgelegt, in diesen Ratinggruppen jeweils
1. Platz 75,00 €
2. Platz 50,00 €

Je 10 weitere Teilnehmer wird eine weitere Ratinggruppe eingeführt, die Festlegung der Ratinggruppen trifft der Turnierleiter vor Ort. Preise werden nur an Spieler ausgegeben, die bei der Siegerehrung anwesend sind (ansonsten verfallen diese ersatzlos).

Die Auszahlung der Preisgelder erfolgt ausschließlich per Überweisung durch den Schachverband Württemberg.

Qualifikation: Der Erstplatzierte qualifiziert sich für die Deutsche Juniorenmeisterschaft 2019 vom 08.06.-16.06.2019 in Willingen. **Das Startgeld inkl. Übernachtung bezahlt der SVW.**

Titel: Der Sieger erhält den Titel **„Württembergischer Juniorenmeister 2019“** und einen Pokal.

Siegerehrung: Die Siegerehrung findet im Anschluss an die letzte Runde, vsl. am 27.04. gegen 14 Uhr statt.

Turnierleitung: Steffen Erfle, FA (FIDE-Schiedsrichter)

Schiedsrichter: Steffen Erfle, FA (FIDE-Schiedsrichter)

Organisation: Eric Hermann, Mitglied des Verbandspielausschusses
Akazienrain 43
74211 Leingarten
Tel. 0151 1575 2756
E-Mail: eric.hermann@svw.info

Übernachtungen: Die Übernachtung erfolgt in Eigenorganisation, die Jugendherberge Würzburg ist voll belegt durch die Württembergische Jugendeinzelmeisterschaft. ggfs. können freie Plätze über die WJEM Organisation bei Thomas Müller (t.mueller@wsj-schach.de) erfragt werden.

Bild und Video: Während der Veranstaltung werden Foto- und / oder Filmaufnahmen gemacht, die für Zwecke der Veranstaltungsberichterstattung und allgemeinen Öffentlichkeitsarbeit in verschiedenen Medien veröffentlicht werden können. Sollten Sie Einwände gegen bereits veröffentlichte Aufnahmen / Bilder von Ihnen haben, so wenden Sie sich bitte mit genauer Angabe der betreffenden Medien an unseren IT-Beauftragten oder unseren Referenten für das Pressewesen und die Öffentlichkeitsarbeit.
http://www.svw.info/adressen/erweitertes-praesidium

Datenschutz: Es gilt die aktuelle Fassung der Datenschutzordnung des SVW, zu finden unter:
http://www.svw.info/service/ordnungen

Für die Newsletter-Ausgaben von März bis August:

Württembergisches Schachfestival 2019

23.02.2019 von Carsten Karthaus. Das Württembergische Schachfestival bringt Spitzensport und Breitensport zusammen. Internationale Titelträger und Amateure unter einem Dach. Das internationale Meisterturnier ist die stärkste Landesmeisterschaft im deutschen Schachbund. Wir wollen die stärksten Spieler Württembergs ans Brett bringen. Für Amateure die Möglichkeit Spitzenspieler live zu erleben. Da ist für jeden Schachspieler und jede Schachspielerin was dabei.

Die drei Württembergischen Meisterschaften sind als Gesamtveranstaltung zum Württembergischen Schachfestival zusammengefasst, die Turniere im Einzelnen:

- **Internationales Meisterturnier** (WEM-IMT, vollrundig 9 Runden)
- **Kandidatenturnier** (WEM-KT, Schweizer System 9 Runden)
- **Offenes Württembergisches Turnier** (WEM-OT, Schweizer System 9 Runden)

Veranstalter und Ausrichter: Schachverband Württemberg e.V.

Schirmherrschaft: Daniel Töpfer, Bürgermeister Gemeinde Weissach

Termin WEM-IMT und WEM-KT: Montag, 26.08.2019 bis Sonntag 01.09.2019

	Anmeldeschluss zum Turnierstart: 26.08.2019, 15 Uhr
Termin WEM-OT:	Montag, 28.08.2019 bis Sonntag 01.09.2019 Anmeldeschluss zum Turnierstart: 28.08.2019, 15 Uhr
Spielort:	Alte Strickfabrik Bahnhofstraße 36 71287 Weissach https://www.weissach.de/index.php?id=121

Alle weiteren Details entnehmen Sie bitte den einzelnen Ausschreibungen durch Anklicken der oben verlinkten Turnierauschreibung.
Eric Hermann und Carsten Karthaus

Für die Newsletter-Ausgaben von März bis August:

Württembergisches Schachfestival 2019 - Internationales Meisterturnier - Ausschreibung

Turnier:	Internationales Meisterturnier im Rahmen des Württembergischen Schachfestivals
Bezeichnung:	Internationales Meisterturnier (WEM-IMT) gemäß § 15 WTO in der aktuellen Fassung
Termin:	Montag, 26.08.2019 bis Sonntag 01.09.2019
Schirmherrschaft:	Daniel Töpfer, Bürgermeister Weissach
Veranstalter und Ausrichter:	Schachverband Württemberg e.V.
Anmeldeschluss zum Turnierstart:	26.08.2019 **15:00 Uhr**
Spielort:	Alte Strickfabrik Bahnhofstraße 36 71287 Weissach https://www.weissach.de/index.php?id=121
Modus:	Das Turnier wird mit 10 Teilnehmern in 9 Runden vollrundig gespielt. Remisvereinbarungen vor dem 30. Zug sind nur mit Zustimmung des Schiedsrichters zulässig.
Bedenkzeit:	100 Minuten für die ersten 40 Züge; nach der Zeitkontrolle 50 Minuten je Spieler zusätzlich für die verbleibenden Züge; zusätzlich pro Zug 30 Sekunden von Beginn an (Fischer-Modus).
Regelwerk:	Es gelten die FIDE-Regeln und die aktuelle Fassung der WTO des Schachverbandes Württemberg. Die zulässige Verspätungszeit gemäß FIDE-Artikel 6.7 beträgt 30 Minuten. Alle gemeldeten Spieler müssen eine FIDE-ID besitzen. Wenn nicht, muss diese vor Turnierbeginn bei der FIDE über den DSB Rating Officer unter Angabe von Name, Vorname, Geschlecht, Geburtsort, Geburtsdatum, Staatsangehörigkeit und persönliche E-Mail-Adresse beantragt werden. Spieler ohne FIDE-ID können nicht zu den Turnieren zugelassen werden.
Teilnehmer / Vorqualifizierte:	Vorqualifiziert sind die drei Erstplatzierten des Internationalen Meisterturniers 2018: **1. IM Jaroslaw Krassowitzki** **2. FM Jens Hirneise** **3. IM Mark Kvetny**

sowie zwei Aufsteiger des Kandidatenturniers der WEM 2018:

4. **FM DmitriyAnistratov**
5. **Marc Gustain**

Vier Titelträger werden eingeladen, eine Wildcard wird an einen württembergischen Spieler vergeben. Weitere Freiplätze können entstehen, wenn nicht alle Vorqualifizierten teilnehmen.

Freiplätze: Freiplätze werden durch den Verbandsspielausschuss vergeben. Voraussetzung für die Teilnahme ist eine aktive Spielberechtigung für einen Verein im Schachverband Württemberg. Freiplatzanträge sind schriftlich per **E-Mail bis spätestens 01.07.2019** beim zuständigen Mitglied im Verbandsspielausschuss an Eric Hermann, E-Mail: eric.hermann@svw.info zu stellen.

Teilnahme: Alle vorqualifizierten und eingeladenen Spieler sagen ihre verbindliche Teilnahme bis zum **30.06.2019** zu und melden sich damit zum Turnier an, danach erfolgt die Zuweisung der Freiplätze. Erfolgt keine Rückmeldung an den SVW, so werden die Vorqualifizierten Plätze als Freiplätze vergeben. Bei zu geringer Teilnehmerzahl behält sich der SVW vor weitere Freiplatzrunden auszuschreiben. Alle Freiplatzempfänger müssen ihre Teilnahme verbindlich bestätigen.

Organisationsbeitrag: Mit der verbindlichen Anmeldung zu den Turnieren ist ein Organisationsbeitrag in Höhe von 50,-- € zu entrichten und auf das Konto des SVW zu überweisen. Die Anmeldung ist nur vollständig, wenn der Organisationsbeitrag überwiesen wurde. IM und GM sind vom Organisationsbeitrag befreit.

Für Jugendliche (01.01.2000 und später) ermäßigt sich der Organisationsbeitrag auf € 30,--

Bankverbindung: Schachverband Württemberg e.V.
IBAN: DE77 6405 0000 0001 4658 40
BIC: SOLADES1REU
Bank: KSK Reutlingen

Verwendungszweck: Bitte Württembergisches Schachfestival, das richtige Einzelturnier (Internationales Meisterturnier, Kandidatenturnier oder Offenes Turnier) sowie Name, Geburtsdatum und Verein angeben.

Zeitplan: Anreise und Anwesenheitsbestätigung 26.08. bis 14:30 Uhr. Teilnehmer, die hierbei nicht anwesend sind, verlieren ihre Teilnahmeberechtigung!

Begrüßung	26.08. 15:00 Uhr
Auslosung	26.08. 15.30 Uhr
Runde 1	26.08. 16:00 Uhr
Runde 2	27.08. 16:00 Uhr
Runde 3	28.08. 09:00 Uhr (Doppelrunde)
Runde 4	28.08. 16:00 Uhr (Doppelrunde)
Runde 5	29.08. 16:00 Uhr
Runde 6	30.08. 09:00 Uhr (Doppelrunde)
Runde 7	30.08. 16:00 Uhr (Doppelrunde)
Runde 8	31.08. 16:00 Uhr
Runde 9	01.09. 10:00 Uhr

Siegerehrung 01.09. ab ca. 16:00 Uhr, nach der letzten Runde.

Turnierbulletin: Es wird ein Turnierbulletin erstellet. Alle Partien werden Live übertragen und kommentiert.

Tiebreakregeln: Bei Punktgleichheit entscheidet
- der direkte Vergleich der punktgleichen Spieler,
- die Anzahl der gewonnenen Partien,
- die Feinwertung nach Sonneborn-Berger.

Führt das nicht zu einer Entscheidung, so werden zwei Schnellpartien mit 15 Minuten + 5 Sekunden pro Zug gespielt. Führt auch das nicht zu einer Entscheidung, so wird eine Armageddon-Partie gespielt. Die Farben hierzu werden vom Schiedsrichter ausgelost. Diese Tiebreakregeln gelten nur für Meister-, Preisgeld-, Qualifikations- und Abstiegsplätze.

Wertungen: Das Turnier wird zur ELO- und DWZ-Auswertung gemeldet. Es bestehen die formalen Voraussetzungen um FIDE Titelnormen nach den FIDE-Titelbestimmungen zu erspielen. Für die Wertungszahlen gelten die am 26.08.2019 verfügbaren Datenbanken des Deutschen Schachbundes bzw. der FIDE.

Preise:

1.	Platz	1.200, -- €
2.	Platz	700, -- €
3.	Platz	500, -- €

4.	Platz	300, -- €
5.	Platz	200, -- €
6.	Platz	100, -- €
7.	Platz	100, -- €
8.	Platz	100, -- €
9.	Platz	100, -- €
10.	Platz	100, -- €

Die Auszahlung der Preisgelder erfolgt bei der Siegerehrung. Preisgelder von steuerlich nicht in Deutschland veranlagten Personen werden gemäß dem EStG behandelt. Preise werden nicht geteilt. Änderungen/Anpassungen vorbehalten! Preise werden nur an Spieler ausgegeben, die bei der Siegerehrung anwesend sind und die alle ihre Spiele gespielt haben, ansonsten verfallen diese ersatzlos. Die drei erstplatzierten erhalten einen Pokal und der Württembergische Meister erhält einen Sonderpokal.

Qualifikation: Die besten Spieler des Schachverbandes Württemberg, die die Anforderungen für die Teilnahmeberechtigung gemäß der Turnierordnung des Deutschen Schachbundes erfüllen, sind im folgenden Jahr an der Deutschen Schachmeisterschaft (DEM), zur Teilnahme für den SVW berechtigt. Die Anzahl richtet sich nach der Quotierung durch den DSB. Die Kosten für die Teilnahme an der DEM übernimmt der SVW. Das Startgeld in Höhe von 200,00 € muss der Spieler selbst übernehmen.

Die drei Bestplatzierten, welche eine Spielberechtigung in Württemberg besitzen, qualifizieren sich für das Internationale Meisterturnier 2020, die Absteiger aus dem Internationalen württembergischen Meisterturnier, welche eine Spielberechtigung in Württemberg besitzen qualifizieren sich für das Kandidatenturnier 2020.

Titel: Der bestplatzierte Spieler mit aktiver Spielberechtigung in Württemberg und „Nicht-Einladungsspieler“ ist „Württembergischer Meister 2019“.

Siegerehrung: Die Siegerehrung findet am 01.09. ab ca. 16:00 Uhr nach der letzten Runde statt.

Turnierleitung: Eric Hermann, NSR (Nationaler Schiedsrichter)

Schiedsrichter:

Hauptschiedsrichter:	Thomas Wiedmann	IA (Internationaler Schiedsrichter)
Weitere Schiedsrichter:	Yves Mutschlknaus	FA (FIDE-Schiedsrichter)

Organisation / Turnierleitung: Eric Hermann, Akazienrain 43 , 74211 Leingarten
Tel. 0151 1575 2756 E-Mail: eric.hermann@svw.info

Anfahrt:

Mit dem Auto:
- Autobahn A8 Ausfahrt 47 Rutesheim Richtung Weissach
- Durch den Teilort Flacht durchfahren
- Ab Ortseingang Weissach der Schachbeschilderung folgen.

Mit der Bahn:
verschiedene Möglichkeiten mit Buslinien ab Leonberg/Renningen, ca. 60 Min. insgesamt ab Hbf Stuttgart.

Parkplätze: Direkt hinter der Strickfabrik

Übernachtungen: Übernachtungsmöglichkeiten sind auf der Website der Gemeinde Weissach gelistet:
https://www.weissach.de/index.php?id=263

Verpflegung: Wird angeboten (kleine Speisen, Kaffee und Kuchen)

Rahmenprogramm: Dieses wird kurzfristig bekannt gegeben.

Bild und Video: Während der Veranstaltung werden Foto- und / oder Filmaufnahmen gemacht, die für Zwecke der Veranstaltungsberichterstattung und allgemeinen Öffentlichkeitsarbeit in verschiedenen Medien veröffentlicht werden können. Sollten Sie Einwände gegen bereits veröffentlichte Aufnahmen / Bilder von Ihnen haben, so wenden Sie sich bitte mit genauer Angabe der betreffenden Medien an unseren IT-Beauftragten oder unseren Referenten für das Pressewesen und die Öffentlichkeitsarbeit. http://www.svw.info/adressen/erweitertes-praesidium

Datenschutz: Es gilt die aktuelle Fassung der Datenschutzordnung des SVW, zu finden unter:
http://www.svw.info/service/ordnungen

Information: Aktuelle weitere Infos zum Turnierablauf werden rechtzeitig vor Turnierbeginn per Email verschickt bzw. auf der Homepage unter Spielbetrieb http://www.svw.info/referate/spielbetrieb bekanntgegeben. Das IMT und das KT werden komplett und vom offenen Turnier werden einzelne Bretter live im Internet übertragen. Es wird ein Turnierbulletin erstellt und veröffentlicht. Analyseräumlichkeiten stehen vor Ort zur Verfügung.

Für die Newsletter-Ausgaben von März bis August:

Württembergisches Schachfestival 2019 - Kandidatenturnier - Ausschreibung

Turnier:	Kandidatenturnier im Rahmen des Württembergischen Schachfestivals
Bezeichnung:	Kandidatenturnier (WEM-KT) gemäß § 16 WTO in der aktuellen Fassung
Termin:	Montag, 26.08.2019 bis Sonntag 01.09.2019
Schirmherrschaft:	Daniel Töpfer, Bürgermeister Weissach
Veranstalter und Ausrichter:	Schachverband Württemberg e.V.
Anmeldeschluss zum Turnierstart:	26.08.2019 **15:00 Uhr**
Spielort:	Alte Strickfabrik Bahnhofstraße 36 71287 Weissach https://www.weissach.de/index.php?id=121
Modus:	Das Turnier wird in 9 Runden Schweizer System gespielt.
Bedenkzeit:	90 Minuten für die ersten 40 Züge; nach der Zeitkontrolle 30 Minuten je Spieler zusätzlich für die verbleibenden Züge; zusätzlich pro Zug 30 Sekunden von Beginn an (Fischer-Modus).
Regelwerk:	Es gelten die FIDE-Regeln und die aktuelle Fassung der WTO des Schachverbandes Württemberg. Die zulässige Verspätungszeit gemäß FIDE-Artikel 6.7 beträgt 30 Minuten. Alle gemeldeten Spieler müssen eine FIDE-ID besitzen. Wenn nicht, muss diese vor Turnierbeginn bei der FIDE, über den DSB Rating Officer unter Angabe von Name, Vorname, Geschlecht, Geburtsort, Geburtsdatum, Staatsangehörigkeit und persönliche E-Mail-Adresse beantragt werden. Spieler ohne FIDE-ID können nicht zu den Turnieren zugelassen werden.
Teilnehmer / Vorqualifizierte:	Vorqualifiziert sind folgende Teilnehmer. Aus dem Internationalen Meisterturnier 2018: - **Thilo Kabisch** - **Bernhard Sinz** - **Dr. Sebastian Fischer** Aus dem Kandidatenturnier 2018: - **FM Holger Namyslo** - **Thomas Klaiß** - **Patrick Bossinger** - **Maximilian Bildt** - **Rainer Wolf** - **Julian Maisch** - **Tobias Hermann** - **Dr. Achim Engelhardt** - **Josef Gabriel** - **Janis Kohde** Aus dem offenen Turnier 2018: - **Johannes Bathray** - **Dr. Dietmar Fischer** - **Hans-Joachim Rentschler** - **Vadim Reimche** - **Dirk Feistauer** - Der Pokalsieger des Jahres 2018: **Daniel Häußler** - Der Sieger der U-18-Jugendmeisterschaft 2018: **Simon Degenhard** - je 2 Qualifikanten aus den Bezirken.
Freiplätze:	Freiplätze werden durch den Verbandsspielausschuss vergeben. Voraussetzung für die Teilnahme ist eine aktive Spielberechtigung für einen Verein im Schachverband Württemberg. Freiplatzanträge sind schriftlich per **E-Mail bis spätestens 01.08.2019** beim zuständigen Mitglied im Verbandsspielausschuss an Eric Hermann, E-Mail: eric.hermann@svw.info zu stellen.
Teilnahme:	Alle vorqualifizierten und eingeladenen Spieler sagen ihre verbindliche Teilnahme bis zum **15.07.2019** zu und melden sich damit zum Turnier an, danach erfolgt die Zuweisung der Freiplätze. Erfolgt keine Rückmeldung an den SVW, so werden die Vorqualifizierten Plätze als Freiplätze vergeben. Bei zu geringer Teilnehmerzahl behält sich der SVW vor weitere Freiplatzrunden auszuschreiben. Alle Freiplatzempfänger müssen ihre Teilnahme verbindlich bestätigen.
Organisationsbeitrag:	Mit der verbindlichen Anmeldung zu den Turnieren ist ein Organisationsbeitrag in Höhe von

50,-- € zu entrichten und auf das Konto des SVW zu überweisen. Die Anmeldung ist nur vollständig, wenn der Organisationsbeitrag überwiesen wurde. IM und GM sind vom Organisationsbeitrag befreit. **Ebenfalls befreit sind die Bezirksmeister des SVW**.

Für Jugendliche (01.01.2000 und später) ermäßigt sich der Organisationsbeitrag auf € 30,--

Bankverbindung:

Schachverband Württemberg e.V.
IBAN: DE77 6405 0000 0001 4658 40
BIC: SOLADES1REU
Bank: KSK Reutlingen

Verwendungszweck: Bitte Württembergisches Schachfestival, das richtige Einzelturnier (Internationales Meisterturnier, Kandidatenturnier oder Offenes Turnier) sowie Name, Geburtsdatum und Verein angeben.

Zeitplan:

Anreise und Anwesenheitsbestätigung 26.08. bis 14:30 Uhr. Teilnehmer, die hierbei nicht anwesend sind, verlieren ihre Teilnahmeberechtigung!

Begrüßung	26.08. 15:00 Uhr
Auslosung	26.08. 15.30 Uhr
Runde 1	26.08. 16:00 Uhr
Runde 2	27.08. 16:00 Uhr
Runde 3	28.08. 09:00 Uhr (Doppelrunde)
Runde 4	28.08. 16:00 Uhr (Doppelrunde)
Runde 5	29.08. 16:00 Uhr
Runde 6	30.08. 09:00 Uhr (Doppelrunde)
Runde 7	30.08. 16:00 Uhr (Doppelrunde)
Runde 8	31.08. 16:00 Uhr
Runde 9	01.09. 10:00 Uhr

Siegerehrung 01.09. ab ca. 16:00 Uhr, nach der letzten Runde.

Turnierbulletin:

Es wird ein Turnierbulletin erstellet. Alle Partien werden Live übertragen und kommentiert.

Tiebreakregeln:

Bei Punktgleichheit entscheidet die Performancewertung, bei gleicher Performance das Los über die Platzierung.

Wertungen:

Das Turnier wird zur ELO- und DWZ-Auswertung gemeldet. Für die Wertungszahlen gelten die am 26.08.2019 verfügbaren Datenbanken des Deutschen Schachbundes bzw. der FIDE.

Preise:

1.	Platz	700, -- €
2.	Platz	500, -- €
3.	Platz	400, -- €
4.	Platz	300, -- €
5.	Platz	250, -- €
6.	Platz	200, -- €
7.	Platz	150, -- €
8.	Platz	100, -- €

Die Auszahlung der Preisgelder erfolgt bei der Siegerehrung. Preise werden nicht geteilt. Preisgelder von steuerlich nicht in Deutschland veranlagten Personen werden gemäß dem EStG behandelt. Änderungen/Anpassungen vorbehalten! Preise werden nur an Spieler ausgegeben, die bei der Siegerehrung anwesend sind (ansonsten verfallen diese ersatzlos) und die alle ihre Spiele gespielt haben

Qualifikation:

Die zwei Erstplatzierten qualifizieren sich für das Internationale Meisterturnier 2020.
Die Plätze 3 - 12 qualifizieren sich automatisch für das Kandidatenturnier 2020.

Siegerehrung:

Die Siegerehrung findet am 01.09. ab ca. 16:00 Uhr nach der letzten Runde statt.

Turnierleitung:

Eric Hermann, NSR (Nationaler Schiedsrichter)

Schiedsrichter:

Hauptschiedsrichter:	Thomas Wiedmann	IA (Internationaler Schiedsrichter)
Weitere Schiedsrichter:	Eric Hermann	NSR (Nationaler Schiedsrichter)

Organisation / Turnierleitung:

Eric Hermann, Akazienrain 43 , 74211 Leingarten
Tel. 0151 1575 2756 E-Mail: eric.hermann@svw.info

Anfahrt:

Mit dem Auto:
- Autobahn A8 Ausfahrt 47 Rutesheim Richtung Weissach
- Durch den Teilort Flacht durchfahren
- Ab Ortseingang Weissach der Schachbeschilderung folgen.

Mit der Bahn:

	verschiedene Möglichkeiten mit Buslinien ab Leonberg/Renningen, ca. 60 Min. insgesamt ab Hbf Stuttgart.
Parkplätze:	Direkt hinter der Strickfabrik
Übernachtungen:	Übernachtungsmöglichkeiten sind auf der Website der Gemeinde Weissach gelistet: https://www.weissach.de/index.php?id=263
Verpflegung:	Wird angeboten (kleine Speisen, Kaffee und Kuchen)
Rahmenprogramm:	Dieses wird kurzfristig bekannt gegeben.
Bild und Video:	Während der Veranstaltung werden Foto- und / oder Filmaufnahmen gemacht, die für Zwecke der Veranstaltungsberichterstattung und allgemeinen Öffentlichkeitsarbeit in verschiedenen Medien veröffentlicht werden können. Sollten Sie Einwände gegen bereits veröffentlichte Aufnahmen / Bilder von Ihnen haben, so wenden Sie sich bitte mit genauer Angabe der betreffenden Medien an unseren IT-Beauftragten oder unseren Referenten für das Pressewesen und die Öffentlichkeitsarbeit. http://www.svw.info/adressen/erweitertes-praesidium
Datenschutz:	Es gilt die aktuelle Fassung der Datenschutzordnung des SVW, zu finden unter: http://www.svw.info/service/ordnungen
Information:	Aktuelle weitere Infos zum Turnierablauf werden rechtzeitig vor Turnierbeginn per Email verschickt bzw. auf der Homepage unter Spielbetrieb http://www.svw.info/referate/spielbetrieb bekanntgegeben. Das IMT und das KT werden komplett und vom offenen Turnier werden einzelne Bretter live im Internet übertragen. Es wird ein Turnierbulletin erstellt und veröffentlicht. Analyseräumlichkeiten stehen vor Ort zur Verfügung.

Für die Newsletter-Ausgaben von März bis August:

Württembergisches Schachfestival 2019 - Offenes Turnier - Ausschreibung

Turnier:	Offenes Turnier im Rahmen des Württembergischen Schachfestivals
Bezeichnung:	Offenes Turnier (WEM-OT) gemäß § 17 WTO in der aktuellen Fassung
Termin:	Mittwoch, 28.08.2019 bis Sonntag 01.09.2019
Schirmherrschaft:	Daniel Töpfer, Bürgermeister Weissach
Veranstalter und Ausrichter:	Schachverband Württemberg e.V.
Anmeldeschluss zum Turnierstart:	28.08.2019 **15:00 Uhr**
Spielort:	Alte Strickfabrik Bahnhofstraße 36 71287 Weissach https://www.weissach.de/index.php?id=121
Modus:	Das Turnier wird in 7 Runden Schweizer System gespielt.
Bedenkzeit:	90 Minuten für die ersten 40 Züge; nach der Zeitkontrolle 30 Minuten je Spieler zusätzlich für die verbleibenden Züge; zusätzlich pro Zug 30 Sekunden von Beginn an (Fischer-Modus).
Regelwerk:	Es gelten die FIDE-Regeln und die aktuelle Fassung der WTO des Schachverbandes Württemberg. Die zulässige Verspätungszeit gemäß FIDE-Artikel 6.7 beträgt 30 Minuten. Alle gemeldeten Spieler müssen eine FIDE-ID besitzen. Wenn nicht, muss diese vor Turnierbeginn bei der FIDE, über den DSB Rating Officer unter Angabe von Name, Vorname, Geschlecht, Geburtsort, Geburtsdatum, Staatsangehörigkeit und persönliche E-Mail-Adresse beantragt werden. Spieler ohne FIDE-ID können nicht zu den Turnieren zugelassen werden.
Teilnehmer / Vorqualifizierte:	Die verbindliche Anmeldung erfolgt schriftlich unter Angabe von Name, Vorname, Verein, Adresse, Geschlecht, Geburtsdatum, FIDE-ID, E-Mailadresse und durch Überweisung des Organisationsbeitrags bis zum **19.08.2018** (Bei späterer Anmeldung bis zum Turniertag erhöht sich der Organisationsbeitrag um 10,-- € und es besteht die Gefahr, dass das Turnier bereits voll besetzt ist.). Wir empfehlen eine Voranmeldung. Dann kann durch die Turnierleitung die Teilnahme garantiert werden. Die Reihenfolge der Zulassung der Spieler durch die Turnierleitung richtet sich nach der Reihenfolge der Anmeldung inkl. Überweisung des Organisationsbeitrags. Teilnehmer des offenen Turniers, die nicht Mitglied in einem Verein des SVW sind, anerkennen mit der Anmeldung für die Dauer des Turniers die Satzung und die Ordnungen des Schachverbandes Württemberg in ihrer jeweils gültigen Fassung. http://www.svw.info/service/ordnungen.
Freiplätze:	Freiplätze werden durch den Verbandsspielausschuss vergeben. Voraussetzung für die Teil-

nahme ist eine aktive Spielberechtigung für einen Verein im Schachverband Württemberg. Freiplatzanträge sind schriftlich per **E-Mail bis spätestens 01.08.2019** beim zuständigen Mitglied im Verbandsspielausschuss an Eric Hermann, E-Mail: eric.hermann@svw.info zu stellen.

Organisationsbeitrag: Mit der verbindlichen Anmeldung zu den Turnieren ist ein Organisationsbeitrag in Höhe von 50,-- € zu entrichten und auf das Konto des SVW zu überweisen. Die Anmeldung ist nur vollständig, wenn der Organisationsbeitrag überwiesen wurde. IM und GM sind vom Organisationsbeitrag befreit.

Für Jugendliche (01.01.2000 und später) ermäßigt sich der Organisationsbeitrag auf € 30,--

Bankverbindung: Schachverband Württemberg e.V.
IBAN: DE77 6405 0000 0001 4658 40
BIC: SOLADES1REU
Bank: KSK Reutlingen

Verwendungszweck: Bitte Württembergisches Schachfestival, das richtige Einzelturnier (Internationales Meisterturnier, Kandidatenturnier oder Offenes Turnier) sowie Name, Geburtsdatum und Verein angeben.

Zeitplan: Anreise und Anwesenheitsbestätigung 28.08. bis 14:30 Uhr. Teilnehmer, die hierbei nicht anwesend sind, verlieren ihre Teilnahmeberechtigung! Dieser Meldeschluss gilt auch für vorangemeldete Teilnehmer.

Begrüßung	Mittwoch	28.08. 15:00 Uhr
Auslosung	Mittwoch	28.08. 15.30 Uhr
Runde 1	Mittwoch	28.08. 16:00 Uhr
Runde 2	Donnerstag	29.08. 16:00 Uhr
Runde 3	Freitag	30.08. 09:00 Uhr (Doppelrunde)
Runde 4	Freitag	31.08. 16:00 Uhr (Doppelrunde)
Runde 5	Samstag	31.08. 16:00 Uhr (Doppelrunde)
Runde 6	Samstag	31.08. 09:00 Uhr (Doppelrunde)
Runde 7	Sonntag	01.09. 10:00 Uhr

Siegerehrung 01.09. ab ca. 16:00 Uhr, nach der letzten Runde.

Turnierbulletin: Es wird ein Turnierbulletin erstellet. Alle Partien werden Live übertragen und kommentiert.

Tiebreakregeln: Bei Punktgleichheit entscheidet die Performancewertung, bei gleicher Performance das Los über die Platzierung.

Wertungen: Das Turnier wird zur ELO- und DWZ-Auswertung gemeldet. Für die Wertungszahlen gelten die am 28.08.2019 verfügbaren Datenbanken des Deutschen Schachbundes bzw. der FIDE.

Preise:

1.	Platz	500, -- €	Ratinggruppe DWZ < 2000	75,-- €
2.	Platz	300, -- €	Ratinggruppe DWZ < 1800	75,-- €
3.	Platz	200, -- €	Ratinggruppe DWZ < 1600	75,-- €
4.	Platz	150, -- €	Ratinggruppe beste Frau	75,-- €
5.	Platz	125, -- €		
6.	Platz	100, -- €		
7.	Platz	75, -- €		
8.	Platz	50, -- €		

Die Ratingpreise sind ab 3 Teilnehmer pro Ratinggruppe garantiert. Der jeweils Bestplatzierte innerhalb einer Ratinggruppe erhält 75,-- €.

Es gibt keine Doppelpreise. Preise werden nicht geteilt. Die Auszahlung der Preisgelder erfolgt bei der Siegerehrung. Preisgelder von steuerlich nicht in Deutschland veranlagten Personen werden gemäß dem EStG behandelt. Änderungen/Anpassungen vorbehalten! Preise werden nur an Spieler ausgegeben, die alle angesetzten Spiele gespielt haben und bei der Siegerehrung anwesend sind (ansonsten verfallen diese ersatzlos).

Qualifikation: Die fünf Bestplatzierten, die über eine aktive Spielberechtigung im Schachverband Württemberg verfügen, qualifizieren sich für das Kandidatenturnier 2020.

Siegerehrung: Die Siegerehrung findet am 01.09. ab ca. 16:00 Uhr nach der letzten Runde statt.

Turnierleitung: Eric Hermann, NSR (Nationaler Schiedsrichter)

Schiedsrichter:

Hauptschiedsrichter:	Thomas Wiedmann	IA (Internationaler Schiedsrichter)
Weitere Schiedsrichter:	Carsten Karthaus	NSR (Nationaler Schiedsrichter)

Organisation / Turnierleitung: Eric Hermann, Akazienrain 43 , 74211 Leingarten
Tel. 0151 1575 2756 E-Mail: eric.hermann@svw.info

Anfahrt: **Mit dem Auto:**
- Autobahn A8 Ausfahrt 47 Rutesheim Richtung Weissach

- Durch den Teilort Flacht durchfahren
- Ab Ortseingang Weissach der Schachbeschilderung folgen.

Mit der Bahn:
verschiedene Möglichkeiten mit Buslinien ab Leonberg/Renningen, ca. 60 Min. insgesamt ab Hbf Stuttgart.

Parkplätze: Direkt hinter der Strickfabrik

Übernachtungen: Übernachtungsmöglichkeiten sind auf der Website der Gemeinde Weissach gelistet: https://www.weissach.de/index.php?id=263

Verpflegung: Wird angeboten (kleine Speisen, Kaffee und Kuchen)

Rahmenprogramm: Dieses wird kurzfristig bekannt gegeben.

Bild und Video: Während der Veranstaltung werden Foto- und / oder Filmaufnahmen gemacht, die für Zwecke der Veranstaltungsberichterstattung und allgemeinen Öffentlichkeitsarbeit in verschiedenen Medien veröffentlicht werden können. Sollten Sie Einwände gegen bereits veröffentlichte Aufnahmen / Bilder von Ihnen haben, so wenden Sie sich bitte mit genauer Angabe der betreffenden Medien an unseren IT-Beauftragten oder unseren Referenten für das Pressewesen und die Öffentlichkeitsarbeit. http://www.svw.info/adressen/erweitertes-praesidium

Datenschutz: Es gilt die aktuelle Fassung der Datenschutzordnung des SVW, zu finden unter: http://www.svw.info/service/ordnungen

Information: Aktuelle weitere Infos zum Turnierablauf werden rechtzeitig vor Turnierbeginn per Email verschickt bzw. auf der Homepage unter Spielbetrieb http://www.svw.info/referate/spielbetrieb bekanntgegeben. Das IMT und das KT werden komplett und vom offenen Turnier werden einzelne Bretter live im Internet übertragen. Es wird ein Turnierbulletin erstellt und veröffentlicht. Analyseräumlichkeiten stehen vor Ort zur Verfügung.

Breitenschach

walter.pungartnik(ät)svw.info

Sebastian Siebrechts Faszination „Schach“

im MARSTALL-Center Ludwigsburg vom 11. bis 16. Februar 2019.

Neben der Bietigheimer Zeitung (siehe Titelfoto sowie auf **Seite 117**) berichtete auch der **Radiosender „Antenne“**.

Faszination Schach – Schachtage im Marstall Ludwigsburg

Täglich wird von 10.00 bis 20.00 Uhr ein reichhaltiges Programm angeboten. Im Mittelpunkt des Events stehen Kinder und Jugendliche.

Mehr als 15 Kindergruppen und Schulklassen aus Ludwigsburg und Umgebung werden einen bunten Parcours im Erlebnisschach durchlaufen. Von 10.00 bis 15.00 Uhr wird der MARSTALL in einen lebendigen Schachunterricht verwandelt.

Geplante Breitenschach-Aktionen für 2019

im Schachverband Württemberg

09.02.2019 von Walter Pungartnik. Stand: Jan. 2019

Die Offene Baden-Württembergische-Familienmeisterschaft 2019

Die Ausrichtung muss dieses Jahr der BSV organisieren und durchführen. Ein Ausrichter steht z.Z. noch nicht fest, aber in Zusammenarbeit mit dem neuen BSV-Breitenschachreferenten Jan Bauer werden wir hoffentlich einen Ausrichter finden.

Bundesgartenschau

Ein besonderes Highlight 2019 werden wohl die vielen Schachtreff-Aktionen bei der BUGA 2019 (Bundesgartenschau) in Heilbronn vom 17.04. bis 06.10.2019 darstellen. Insgesamt werden von den Schachvereinen in Heilbronn und einigen Vereinen aus Ludwigsburg ca. 90 Veranstaltungen auf der BUGA durchgeführt. Dies ist mit Sicherheit „rekordverdächtig“. Dem Hauptorganisator, „Macher“ und Koordinator dieser BUGA-Schach-Aktionen, Herrn Reiner Scholte vom Heilbronner SV, sei dafür heute schon gedankt. Eine Programmübersicht wird ab April 2019 in der SVW-Zeitung zu finden sein und auch bald auf der SVW-Homepage-Seite eingestellt werden.

Stuttgarter Kinder- u. Jugendfestival am 29. und 30. Juni 2019

Dieser zweitägige Event, eine Kooperationsveranstaltung des Sportkreises und der Sportkreisjugend Stuttgart, findet wieder rund um den Eckensee am Stuttgarter Schlossplatz statt. Der SVW wird sich zusammen mit der WSJ wieder mit einem „Schachstand“ an diesem Festival beteiligen. Der Standplatz wird noch festgelegt. Die Einladung und Ausschreibung wird rechtzeitig in der Schachzeitung und auf der SVW-Homepage erfolgen.

Spielemesse

Ferner ist wieder eine Beteiligung an der Stuttgarter Spielemesse 2019 auf dem Messegelände beim Flughafen vom 21. bis 24 November 2019 vorgesehen. Diese „Schachpräsentation“ wird in Zusammenarbeit mit der WSJ durchgeführt. Die Aktionsumfänge werden ähnlich in den Vorjahren sein, Schachlösewettbewerb, freies Schachspiel und Simultanschach. Ferner wird es auch das pädagogische Schachkonzept „Schach mit Kids“ von Ralf Schreiber (NRW) auf unserem Stand geben.

Regiocup und Prominententurnier

Das Regiocup-Turnier der SportRegion Stuttgart wird 2019 wohl wieder zusammen mit dem originellen Prominenten-Schachturnier bei der Spielemesse am Samstag, dem 23.11.2019 stattfinden. Diese beiden Turniere werden von der SportRegion Stuttgart unterstützt und gefördert.

Zentrale Oberliga-Schlussrunde

Falls es 2019 eine zentrale Ausrichtung einer Oberliga-Runde geben sollte, so wollen wir auch hier, wie schon 2018 in Stuttgart, mit einem „Schachtreff“ präsent sein. Auch diese Breitenschach-Aktion wird noch rechtzeitig bekannt gegeben.

SVW-Vereinsservice

Dieses Dienstleistungskonzept des SVW mit Hilfen und Anregungen für die Vereine ist auf der SVW-Homepage unter „SVW-Service“ zu finden und kann dort unter „SVW-Service Konzept“ und dann weiter unter „Service“ eingesehen und runtergeladen werden. Auf diesen Seiten sind Infos über die Zuschussmöglichkeiten des SVW und des WLSB, Aktionsanregungen, Hinweise über Schachtreffaktionen, Organisationshilfen, Pressearbeit, Steuern, Versicherung und dergleichen zu finden. Auch hier könnt Ihr unterstützend mitwirken, indem Ihr die Vereine immer wieder mal auf diesen Service aufmerksam macht.

Pungartnik Walter (Breitenschachreferent)

Ausbildung

heiko.elsner(ät)svw.info

Anstehende SVW-Seminare

01.03. – 03.03.2019	Fortbildung Lizenzverlängerung	B-Trainer, C-Trainer
08.03. – 10.03.2019	B-Trainer Aufbaulehrgang 1	
05.04. – 07.04.2019	C-Trainer Aufbaulehrgang 2	
20.05. – 24.05.2019	C-Trainer Prüfungslehrgang	
24.05. – 26.05.2019	B-Trainer Prüfungslehrgang	
21.10. – 25.10.2019	C-Trainer Grundlehrgang	
08.11. – 10.11.2019	C-Trainer Aufbaulehrgang 1	
22.11. – 24.11.2019	Fortbildung Lizenzverlängerung	B-Trainer, C-Trainer
22.11. – 24.11.2019	Schiedsrichterlehrgang	

Gruppenfoto vom B-Trainerkurs in Ruit

Am Freitagnachmittag, dem 15. Februar, begann ein neuer B-Trainer-Kurs mit den Referenten Joachim Gries und Ulrich Haag unter der Leitung von Heiko Elsner in der Landessportschule Ruit. An einem wunderschönen sonnigen Samstag stellten sich die Teilnehmer einem Zufallsfotografen.

Man sieht, dass die Teilnehmer an diesem Wochenende starker Sonneneinstrahlung ausgesetzt waren. Unten von links nach rechts: Achim Gries, Viktor Luft, Paul Perske, Heiko Elsner, Armin Jaeschke, Kevin Beesk. Oben: Cornelius Mühlich, Oskar Mock, Constantin Blodig, Michael Holgert, Marc Gustain, Oliver Bacher, Johannes Bathray, Gerd Lorscheid. Es fehlen Claus Seyfried (am Smartphone) und Lenard Nerz.

Gruppenfoto vom A-Trainerkurs in Köln

20.02.2019 von Philipp Müller. Vom 14. bis 17. Februar kamen über ein Dutzend B-Trainer aus der gesamten Bundesregion in der Trainerakademie Köln zusammen, um sich zum A-Trainer ausbilden zu lassen. Komplettiert wurden die Teilnehmer um B-Trainer, die das verlängerte Wochenende zur Auffrischung ihrer B-Trainerlizenz gebrauchten, sowie um zwei ausländische Gäste, themeninteressierte Referenten sowie teilweise deren Angehörigen. Aus Baden-Württemberg nahmen Andreas Vinke (Karlsruher SF), Julian Maisch (SF Kornwestheim) und Philipp Müller (SC Neckarsulm / SF HN-Biberach) am Lehrgang teil. Alle drei waren in jüngster Vergangenheit ziemlich erfolgreich als Trainer bei Deutschen Meisterschaften dabei, z.B. brillierten Julians U14er Jungs vor knappen zwei Monaten in der DVM.

Zusätzlich zu den beiden C- und B-Trainerlizenzen ist eine Spielstärke von ca. 2250 DWZ bei den Männern erforderlich, um zur A-Trainerausbildung zugelassen zu werden. Da Fachkompetenz alleine aber nicht ausreicht, sondern insbesondere Sozial- und Methodenkompetenz immer stärker gefragt werden, braucht sich auch ein spielschwächerer Spieler nicht davor zu verstecken, sich zum A-Trainer auszubilden. Früher war die Spielstärke sogar jenseits der Fidemeisterstärke (>2300 DWZ) gelegen. Der DSB passt die Grenzen eher nach unten an, um nach wie vor nicht jedermann, aber ein paar Leute mehr zum A-Trainer zuzulassen.

Von Donnerstag bis Sonntag wurden die Teilnehmer durch den 64-jährigen GM Adrian Mikhalchishin fachmännisch und vor allem sehr unterhaltsam durch den Lehrgang geführt. Aus ihm sprudelten zahlreiche Anekdoten, Prinzipien wie die Capablanca-Regel, nach der man die Bauern auf dieselbe Felderfarbe platzieren sollte wie der gegnerische Läufer, seine Bauern aber auf die andere Farbe wie der eigene Läufer, wurden anhand eigener Erfahrungen erläutert. So schob Mikhalchishin in den 70ern mal seinen isolierten c6-Bauern auf c5 vor und verschloss wenig später die d-Linie mittels ...Lg7-d4. Nach der Partie, die er qualvoll verlor, da er nichts machen konnte, kam ein damaliger GM auf ihn zu und meinte: „Junge, was hast du gemacht? So eine schöne Stellung und du spielst einfach c5. Komm zu mir, Junge, und ich werde dich trainieren und zeige dir, wie du spielen musst!“. Wie man sich denken kann, prägte sich auf diese Art und Weise die Capablanca-Regel bei den Trainerlehrlingen wunderbar ein.

So machte es auch nichts, dass sich der vor Wissen fast platzende GM nicht immer akkurat an den Zeitplan hielt und Themen wie „wie baue ich ein Repertoire auf?“ nur ankratzte, da jeder Teilnehmer sehr viel mitnehmen konnte. Smyslovs Ansatz bei taktischen Stellungen (1. sich nach Schachmöglichkeiten umsehen, 2. auf Fesselungsmöglichkeiten achten, 3. auf Doppelangriffe achten, 4. auf unge-

deckte Figuren und Bauern achten), die Dorfman-Methode (1. Königssicherheit, 2. Material, 3. Bauernstruktur/Schwächen, 4. Stellung nach dem Damenabtausch) und die Frage nach dem Abtausch waren nur wenige einiger weiterer Themen, über die der GM mit sehr viel Freude und Liebe fürs Detail sprach. Kaum war der Lehrgang vorbei, veröffentlichte er ein Turmendspielbuch beim Chess Evolution Verlag.

Neben der „klassischen Schachschule“ referierten aber noch eine Sportpsychologin über Sexualisierte Gewalt, ein Tabuthema, mit dem sich der Sport öffentlichkeitswirksam und gewissenhaft erst seit knapp einem Jahrzehnt auseinandersetzt. Das Thema wurde intensiv behandelt und in einem Workshop arbeiteten Gruppen vorgegebene Extremsituationen durch, wobei sie den anderen Gruppen im Nachgang vorstellten, was in ihrem Szenario geschehen ist, was sie empfehlen und wie man weiter präventiv dergleichen Missetaten bekämpfen könne. Der Internationale Schiedsrichter Klaus Deventer sprach mit uns über die allgemeinen Schachregeln und über den Fairplaygedanken, insbesondere im Schach. Teils regelunkundige Spieler frischten somit ihre Kenntnisse über das Regelwerk auf. Da unter den B-Trainern auch einige Schiedsrichter saßen, konnten die undenkbarsten tatsächlich geschehenen Vorfälle angesprochen und durchexerziert werden. So nahm auch dieser Vortrag eher die Form eines regen und intensiven Austauschs an - wer Langeweile erwartete, wurde enttäuscht.

Als vierter Referent berichtete Andreas Jagodzinsky über den Leistungssport, immerhin ist er Vorgesetzter des Bundesnachwuchstrainers Bernd Vökler und des Bundestrainers Dorian Rogozenco. Das Prinzenprojekt wurde nähergebracht und der ominöse Rahmentrainingsplan des DSB, mit welchem ausgebildete Trainer arbeiten sollen, wurde richtig eingeordnet. Im internationalen Vergleich hat Deutschland freilich das Nachsehen, dass man sein Kind nicht einfach aus der Schule nehmen kann und es mal eben Schachvollprofi wird. Ebenso werden hauptberufliche Schachtrainer häufig gefragt, als was sie denn im echten Leben arbeiten. Während sich Trainer also auch in der Zukunft ein höheres Standing in der Gesellschaft erarbeiten müssen/werden, kam man in Köln überein, dass für den Rahmentrainingsplan eine Literaturliste von den A-Trainern angefertigt wird, sodass auch schwächere Trainer mit viel weniger Know-How Anfängergrundlagen korrekt und effizient mit dem entsprechenden Lehrwerk unterrichten können. Der zweite Lehrgang findet über Pfingsten bei der gleichzeitig stattfindenden DJEM in Willingen statt. Bis Mai schreiben die angehenden A-Trainer ihre Hausarbeit und im Juli werden sie diese dann in Gladenbach verteidigen. Die Themen der Hausarbeiten behandeln im Übrigen ausgewählte Themen des Rahmentrainingsplans.

Für die Newsletter-Ausgaben von März bis Mai:

Verbandsschiedsrichterausbildung

17.02.2019 von Klaus Bornschein. Der Bezirk Stuttgart bietet am 11.und 12. Mai 2019 einen Ausbildungskurs zum Verbandsschiedsrichter (vormals Turnierleiter) an. Die erfolgreiche Teilnahme ist Voraussetzung zur RSR -Ausbildung. Funktionsträgern, die für den Bezirk Stuttgart oder seine Kreise tätig sind (z.B. Staffelleitung, Spielleitung)erstattet der Bezirk den Unkostenbeitrag.

	Zeitplan	
Samstag, 11.05.2019		
08:00 – 09:00	Frühstück	
09:00 – 11:15	Regelkunde FIDE	(3 UE)
11:15 – 11:30	Pause	
11:30 – 13:00	Regelkunde FIDE	(2 UE)
13:00 – 13:45	Mittagspause	
13:45 – 16:00	Regelkunde FIDE	(3 UE)
16:00 – 16:15	Pause	
16:15 – 18:30	Turnierordnungen Land, Bund (WTO; DSB)	(3 UE)
Sonntag, 12.05.2019		
08:00 – 09:00	Frühstück	
09:00 – 11:15	Fälle aus der Praxis	(3 UE)
11:15 – 11:30	Pause	
11:30 – 13:00	Prüfungsvorbereitung (Fälle aus der Praxis)	(2 UE)
13:00 – 13:45	Mittagspause	
13:45 – 15:15	**Prüfung**	(2 UE)
15:15 – 15:30	Pause	
15:30 – 16:15	Proteste und Verfahrensfragen	(1 UE)
16:15 – 17:00	Handhabung elektronischer Schachuhren	(1 UE)
17:00 – 17:15	Pause	
17:15 – 18:45	Spielerpassordnung- Elo, DWZ - Turniersysteme Turniervorbereitung, Durchführung und Nachbereitung	(2 UE)

Gesamtzahl Unterrichtseinheiten (je 45 min): 22 UE

Ort: Großer Saal der AWO-Begegnungsstätte am Ostendplatz, Ordenstrasse 83, 70188 Stuttgart

Leitung: Klaus Bornschein (NSR)

Unkostenbeitrag: **50,00 Euro** je Teilnehmer(-in), in bar zu entrichten am 11.Mai 2019 vor Ort mit der Anwesenheitsmeldung (Enthalten sind Frühstück und Mittagessen sowie die Lehrgangsgebühren)

Anmeldung: bis zum 27. April 2019 an:
Klaus Bornschein, Friedenaustr.21, 70188 Stuttgart
E-Mail: klaus.bornschein@gmx.de Tel.: 0711 – 28 38 61

Bei weniger als 10 Voranmeldungen findet der Lehrgang nicht statt.

Württembergische Schachjugend

yves.mutschelknaus(ät)svw.info
y.mutschelknaus(ät)wsj-schach.de

Email-Adressen haben die einheitliche Form:
Email(1): vorname.nachname (ät)svw.info oder
Email(2): Vornamen-Initiale.nachname(ät)wsj-schach.de (siehe Bsp.oben)

Verbandsjugendleiter: Yves Mutschelknaus, Grubenäcker 87, 70499 Stuttgart, Tel.: 0711/862 08 02, Email(2); **2. Vors.:** Thomas Müller, Konrad-Witz-Str. 6, 78628 Rottweil, Tel.: 0160/785 94 76, Email(2); **Kassenwart:** Herbert Lott, Lindenweg 16, 71706 Markgröningen, Tel.: 07145/7824, Email(1); **Spielleiter:** Steffen Erfle, Heilbronner Str. 80, 71732 Tamm, Tel.: 07141 601129, Email(2); **Presse-Referent:** Philipp Müller, Nordstr. 7, 74257 Untereisesheim, Email(1); **Ref. f. Ausbildung:** Katrin Häcker, Fehrbelliner Str. 39, 70499 Stuttgart, Tel.: 0711/8873049, Email(2); **Breiten-+Freizeitsport:** Tobias Reuß, Neckarstraße 6/2, 74399 Walheim, Tel.: 0176 42602877, Email(2); **Ref. f. Mädchenschach:** Gabriele Häcker, Fehrbelliner Str. 39, 70499 Stuttgart, Tel.: 0711/8873049, Email(1); **Ref. f. Schulschach:** Bernd Grill, Springenstr. 32, 89551 Königsbronn, Tel.: 07328/924697, Email(1); **Jugendsprecher:** Benjamin Heinrich, Oststr. 15, 71566 Althütte, Tel.: 07192 6593, Email(2); **Schriftführer:** Ottmar Seidler, Heilbronner Str. 8, 74193 Schwaigern, Tel.: 07138 6903228, Email(1); **Beisitzer Spielausschuss:** Johannes Bay, Schulstraße 13, 71540 Murrhardt, Tel.: 07192 935191, Email(1); Christian Erfle, Geislinger Weg, 6, 71732 Tamm, Tel.: 07141 604998, Email(2); Alexander Hande, Drosselweg 30, 70734 Felbach, Tel.: 0711 50452094, Email(1); Jürgen-Oliver Klinger, Bonfelder Str. 8, 74078 Heilbronn, Tel.: 0151 21485738, Email(1); Andreas Warsitz, Melitta-Schöpf-Str. 6, 76137 Karlsruhe, Tel.: 0721 60561974, Email(1); Moritz Reck, Landhausstraße 76, 70190 Stuttgart; Email(2); Philipp Müller (s.o.); Andreas Müller, Egelgraben 8, 74676 Niedernhall, Tel.: 07940/57921

Für die Newsletter-Ausgaben März und April:

Württembergische Vereinsmannschafts-Meisterschaften 2019

der Jugend U16 + U14 + U12 + U10 in 4er- Mannschaften

17.02.2019 von Johannes Bay. Die Württembergische Schachjugend lädt alle Jugendspieler zur diesjährigen Vereinsmannschaftsmeisterschaft U16, U14, U12, U10 ein!

Ort:	Haus der Jugend, Dürerstraße 21, 73033 Göppingen
Ausrichter:	SF 1876 Göppingen e.V.
Datum:	Samstag, den 30.03.2019
Beginn:	10:15 Uhr (bei Beachtung der Anmeldekriterien)
Voranmeldung:	Bitte bis Donnerstag, den 28.03. 20:00 Uhr die feststehenden Mannschaften mit den Spielern in der korrekten Reihenfolge melden.
Meldeschluss:	09:50 Uhr. Bis 09:50 Uhr werden Anmeldeformulare ausgegeben, bis 10:00 Uhr werden die Anmeldungen angenommen. Später gemeldete Mannschaften werden erst zur zweiten Runde zugelassen. Notfalltelefon für den Turniertag: 0172-7135788 (Johannes Bay)
Turnierdetails:	- Turnier für 4er-Mannschaften - 7 Runden Schweizer System (falls möglich sonst Rundenturnier), - 30 Minuten Bedenkzeit je Spieler/in/Partie - Vorgaben der Jugendspielordnung zur Reihenfolge der Spieler beachten
Stichtage:	U16: 01.01.2003 U12: 01.01.2007 U14: 01.01.2005 U10: 01.01.2009
Anmeldung bei:	Johannes Bay
Informationen:	Schulstraße 13, 71540 Murrhardt Tel. 07192-935191, E-Mail: johannes.bay@svw.info (E-Mail bevorzugt)
Schiedsrichter:	Johannes Bay und Alexander Hande, Spielausschuss WSJ
Startgeld:	EUR 5,00 zahlbar vor Ort
Anfahrt:	B10 bis zur Ausfahrt Göppingen-Zentrum (bei Möbel Rieger) und über die Heininger Straße, Ulmer Straße und Poststraße bis zum Kreisel bei der Aral-Tankstelle. Dann rechts die Hohenstaufenstraße in Richtung Hohenstaufen fahren und an der ersten Kreuzung nach rechts in die Dürerstraße einbiegen (vgl. auch Anfahrtskizze auf http://sfgoeppingen.schachvereine.de/)
Qualifikation:	Die Mannschaften der Altersklasse U12, U14 und U16 auf den ersten drei Plätzen qualifizieren sich für Stichkämpfe mit drei badischen Mannschaften um die Qualifikation zur Deutschen Meisterschaft. Diese finden vom 05. - 07.07.2019 in Rottweil statt. Die Anzahl der Qualifikationsplätze zur DVM richtet sich nach der Vorgabe der Deutschen Schachjugend. In den letzten Jahren waren dies insgesamt vier in den Altersklassen U14 und U16 sowie drei Plätze in der U12. Die Platzierten der Altersklasse U10 qualifizieren sich direkt zur Deutschen Meisterschaft. Die Zahl der Qualifikationsplätze steht noch nicht fest.
Verpflegung:	Für die preisgünstige Verpflegung sorgen die SF Göppingen mit Mittagstisch, Getränken, Kaffee/Tee, Kuchen.

Frauenschach

biserka.brender(ät)svw.info

1. Frauenbundesliga: Sieg gegen Hofheim und IM-Titel für Karina Ambartsumova

10.02.2019 von Thomas Marschner. Die Schwäbisch Haller Schachdamen haben ihre Pflichtaufgabe zu Beginn der Heim-Doppelrunde erfüllt: gegen Hofheim gab es einen klaren und ungefährdeten 5-1 Sieg. Am heutigen Sonntag steht die ungleich schwerere Aufgabe gegen den Tabellendritten Bad Königshofen an, der mit 5,5-0,5 gegen ersatzgeschwächte und dezimierte Deizisauer gewann.

Zunächst zur Anreise. Alle Spielerinnen waren pünktlich vor Ort, wie das untenstehende Foto vom Abendessen am Freitagabend belegt. Nur bei Karina Ambartsumova wäre es beinahe schiefgegangen. Ein Zahlendreher in der angegebenen Passnummer verhinderte fast ihre Abreise aus Kazan. Nachträglich wurde sie nach Ende des Boardings dann aber doch noch zum Flieger gebracht. Das bekam auch der deutsche Zoll mit. Nach der Ankunft in Stuttgart gab es auch dort noch einmal einen Zwangsaufenthalt (auch weil Karinas EU-Visum nicht aus Deutschland, sondern aus Frankreich stammt). Nachdem der Beamte aber Google befragt hatte und herausfand, dass Karina Schachspielerin war, durfte sie einreisen! Vielleicht dachte der Beamte ja auch, dass Karina, würde sie denn bleiben wollen, eine willkommene Verstärkung der deutschen Frauen-Nationalmannschaft wäre. Gespielt wurde erstmals in der Bausparkasse, und die geräumige Spielstätte genügte höchsten Ansprüchen. Noch vor Beginn gab es einen Fototermin mit dem Bausparkassenfuchs, dort wurde auch das Mannschaftsfoto aufgenommen.

Nun zum Sportlichen. Hofheim trat in Bestbesetzung an und hatte ja einige der Favoriten in dieser Saison schon mächtig geärgert. Allerdings war in der aktuellen Begegnung der Spielausgang eindeutig. Schon nach 2 Stunden kristallisierte sich heraus, dass es wohl einen glatten Sieg geben würde. Nur Sabrina Vega-Gutierrez kam in Schwierigkeiten. Ihre Gegnerin Ulrike Rößler setzte gegen den bei der Schach-WM schon mehrfach geübten Sweschnikow-Sizilianer der Spanierin voll auf Angriff, und die Stellung war irgendwann für die Zuschauer nicht mehr so richtig durchschaubar. Die hinterher befragten Engines beurteilten das alles aber noch als ausgeglichen. Sabrina verlor irgendwann mit aufkommender Zeitnot den Überblick. Ihr Bauer lief zwar zur Umwandlung durch, aber eine Umwandlung in eine Dame ging wegen drohendem Matt nicht. Blöderweise hatte Sabrina ihre Dame aber vorher schon geopfert, daher fehlte dann doch etwas viel Material. Bemerkenswert: saisonübergreifend war das für die Hofheimer WIM der 10. Sieg in der Frauenbundesliga in Folge, und das durchaus gegen starke Gegnerschaft. Sie ist damit auch Topscorerin der Liga.

Die anderen Spielerinnen machten es besser und gewannen mehr oder weniger eindeutig. Am längsten brauchte Nino Batsiashvili, die 5 Stunden gegen Inna Agrest kämpfen musste. Die Schwedin hätte es fast nicht pünktlich geschafft, da sie auf der Autobahn von Baden-Baden eine Stunde im Stau stand. Glücklicherweise war sie rechtzeitig losgefahren und schaffte es noch rechtzeitig.

Und zum Schluss noch das Positivste aus Haller Sicht: Karina Ambartsumova schaffte durch ihren Sieg gegen Alena Kushka den Sprung über die Elo von 2400 und erfüllt damit die Voraussetzung für die Verleihung des IM-Titels der Männer. Die notwendigen Normen dafür hat sie schon länger zusammen. Sie ist schon die zweite Schwäbisch Haller Spielerin, die das während der Frauenbundesliga schafft. Vor einigen Jahren gelang dasselbe Kunststück auch Iva Videnova durch einen Sieg gegen Ekaterina Kovalevskaja aus Baden-Baden.

Am heutigen Sonntag geht es gegen Bad Königshofen, die mit einer fast kompletten russischen Mannschaft und sehr vielen jungen Spielerinnen antreten. Gegen Deizisau hatten die Königshofenerinnen wenig Probleme. Gleich 4 Stammkräfte fehlten Deizisau, und ein Brett mussten sie sogar freilassen. Wenn dies auch heute so ist, ist das eine gute Chance für Hofheim auf einen Big-Point zum Klassenerhalt. Hier gibt es alle Ergebnisse von gestern. Auf den anderen Plätzen gab es keine Überraschungen. Wichtig der Lehrter Sieg gegen Harksheide, der so gut wie sicher den Klassenerhalt bedeutet. Unten die Partien von gestern zum Nachspielen, hier nochmal der Link zu Chess24 auch zu den Partien aus Hamburg.

Fotos vom ersten Tag am 9. Februar

Der Spielsaal in der Crailsheimer Straße.

Rechts: Sonja Maria Bluhm (SV 1920 Hofheim).

Sabrina Neide Vega Gutierrez (SK Schwäbisch Hall).

Nino Batsiashvili (SK Schwäbisch Hall) erneut im Fokus der Fotografen. Wie schon auf dem Titelbild des November-Newsletters.

WGM Karina Ambartsumova steht nun vor dem IM-Titel.

Ekaterina Atalik kuschelt mit dem Bausparfuchs.

Deimante Cornette und Karina Ambartsumova.

Sabrina, Nino, Lela, Fuchs, Deimante, Ekaterina, Karina.

	SK Schwäbisch Hall				**5 – 1**	**SV 1920 Hofheim**				
2	IM	2452		Lela Javakhishvili	1 : 0	Sonja Maria Bluhm		2231	WFM	1
3	GM	2459		Nino Batsiashvili	1 : 0	Inna Agrest		2269	WIM	2
4	IM	2449		Deimante Cornette	1 : 0	Karmen Mar		2041	WIM	3
6	IM	2451		Ekaterina Atalik	1 : 0	Christina Winterholler		2057		4
8	IM	2393		Sabrina Neide Vega Gutierrez	0 : 1	Ulrike Rößler		2119	WIM	5
10	WGM	2396		Karina Ambartsumova	1 : 0	Alena Kushka		2167	WFM	6
	SF Deizisau				**½ – 5½**	**SC Bad Königshofen 1957**				
3	IM	2424		Inna Gaponenko	½ : ½	Olga Girya		2457	WGM	2
4	IM	2363		Zoya Schleining	0 : 1	Polina Shuvalova		2450	WIM	5
6	WGM	2296		Elena Köpke	0 : 1	Tatjana Melamed		2370	WGM	6
9	WIM	2154		Mara Jelica	0 : 1	Anastasia Savina		2346	IM	7
10	WGM	2146		Natalia Straub	– : +	Alexandra Obolentseva		2347	WGM	8
12		1989		Simona Gheng	0 : 1	Dina Belenkaya		2364	WGM	10

1. Frauenbundesliga: Niederlage gegen Bad Königshofen zerstört Meisterträume

10.02.2019 von Thomas Marschner. In der Frauenbundesliga haben die Schwäbisch Haller Damen nach spannendem Verlauf gegen Bad Königshofen 2,5-3,5 verloren. Damit gelang den Kurstädtern im 5. Vergleich der erste Sieg. Jetzt hat Bad Königshofen die besten Chancen zum zweiten Mal nach 2014 Meister zu werden, da der bisherige Tabellenführer Hamburger SK völlig überraschend mit 2,5-3,5 gegen Lehrte verlor.

Matchwinnerinnen für Bad Königshofen waren die beiden 17-jährigen Russinen Polina Shuvalova und Alexandra Obolentseva, die gegen Nino Batsiashvili und Sabrina Vega-Gutierrez gewannen. Schwäbisch Hall dagegen konnte seine Vorteile an Brett 5 und 6 nicht nutzen. Die besser stehenden Endspiele von Ekaterina Atalik und Karina Ambartsumova gegen Anastasia Savina und Dina Belenkaya wurden dank umsichtiger gegnerischer Verteidigung nur remis. Den einzigen Haller Sieg schaffte Deimante Cornette gegen Tatiana Melamed, während die Top-Partie an Brett 1 zwischen Lela Javakhishvili und Olga Girya remis endete. Insgesamt ein knapper aber verdienter Sieg für Bad Königshofen, nach 4 zum Teil unglücklichen Niederlagen in den letzten Jahren waren sie einfach mal „dran“.

Damit geht es bei der zentralen Endrunde in Berlin für Schwäbisch Hall nur noch um Platz 3, während jetzt plötzlich Bad Königshofen die Pole-Position im Meisterrennen hat und dazu noch ein überschaubares Restprogramm. Aber das habe ich ja schonmal über Hamburg geschrieben. In Berlin geht es gegen Hofheim, Pankow und Lehrte. Aber gerade dieses Wochenende hat man ja gesehen, wie gefährlich die junge Lehrter Mannschaft ist. Beim Überraschungscoup in Hamburg wurden die beiden Spitzenbretter gewonnen, herausragend Fiona Siebers spektakulärer Sieg gegen Sarah Hoolt. Den Sack zu machte an Brett 6 Claudia Markgraf, die nach einem Verlauf, den man nur als wechselhaft bezeichnen kann, nach 5 Stunden gegen Jade Schmidt gewann.

Im Parallelspiel nutzte Hofheim seine Chance gegen ersatzgeschwächte, aber diesmal immerhin komplette Deizisauer nicht für einen Big-Point im Abstiegskampf und verlor mit 2,5-3,5. Die Chancen für einen Sieg oder ein Unentschieden waren durchaus vorhanden, jetzt muss wohl bis zum Schluss gezittert werden, ob es reicht.

Spannend ist der Abstiegskampf, aus dem sich Lehrte mit jetzt 8 Punkten verabschiedet hat. Bayern München steht wohl als erster Absteiger fest, um (oder gegen) die beiden weiteren Abstiegsplätze kämpfen Pankow, Harksheide, Hofheim und Karlsruhe, mindestens 6 Punkte wird man wohl für den Klassenerhalt brauchen. Ergebnisse und Tabelle gibt es hier, alle Partien aus Schwäbisch Hall unten, in der Folge ein paar Fotoeindrücke vom Sonntag. Hier der Link zu den Livepartien von heute bei Chess24.

Tatjana Melamed (GER / BKH) und Deimante Cornette (LIT / SHA).

Polina Shuvalova (RUS / BKH) und Nino Batsiashvili (GEO / SHA).

Olga Girya (RUS / BKH) und Lela Javakhishvili (GEO / SHA).

Sabrina Neide Vega Gutierrez (ESP / SHA) und Alexandra Obolentseva (RUS / BKH).

	SC Bad Königshofen 1957				3½ – 2½	SK Schwäbisch Hall			
2	WGM	2457	Olga Girya		½ : ½	Lela Javakhishvili	2452	IM	2
5	WIM	2450	Polina Shuvalova		1 : 0	Nino Batsiashvili	2459	GM	3
6	WGM	2370	Tatjana Melamed		0 : 1	Deimante Cornette	2449	IM	4
7	IM	2346	Anastasia Savina		½ : ½	Ekaterina Atalik	2451	IM	6
8	WGM	2347	Alexandra Obolentseva		1 : 0	Sabrina Neide Vega Gutierrez	2393	IM	8
10	WGM	2364	Dina Belenkaya		½ : ½	Karina Ambartsumova	2396	WGM	10

	SV 1920 Hofheim				2½ – 3½	SF Deizisau			
1	WFM	2231	Sonja Maria Bluhm		0 : 1	Inna Gaponenko	2424	IM	3
2	WIM	2269	Inna Agrest		1 : 0	Zoya Schleining	2363	IM	4
3	WIM	2041	Karmen Mar		0 : 1	Elena Köpke	2296	WGM	6
4		2057	Christina Winterholler		½ : ½	Mara Jelica	2154	WIM	9
5	WIM	2119	Ulrike Rößler		½ : ½	Simona Gheng	1989		12
6	WFM	2167	Alena Kushka		½ : ½	Marina Noppes	1978		14

Offene Württembergische Frauen-Einzelmeisterschaft

Termin:	Samstag, 16. März und Sonntag, 17. März 2019
Anmeldung, Informationen:	Vorab bei Alexander Hande bis Donnerstag, 14. März 2019 um 20 Uhr per Mail unter am2702 (ät) aol.com (Notfalls auch Telefon 01520-9183437)
Zeitplan:	1. Runde: Sa, 16. März 10:00 Uhr 2. Runde: Sa, 16. März ca. 30 Minuten nach Ende der 1. Runde 3. Runde: Sa, 16. März ca. 15 Minuten nach Ende der 2. Runde 4. Runde: So, 17. März 10:00 Uhr 1. Runde: So, 17. März ca. 30 Minuten nach Ende der 4. Runde Siegerehrung direkt im Anschluss an die letzte Runde
Modus:	5 Runden jede gegen jede (notfalls doppelrundig mit max. 6 Runden / ab 7 TN Schweizer System) mit einer Bedenkzeit von 60 Minuten plus 30 Sekunden pro Zug. Die Wartezeit beträgt 30 Minuten. Bei Punktgleichheit gelten die Kriterien laut WTO.
Teilnahmeberechtigung:	Das Turnier ist offen für jede.
Startgeld:	kein Startgeld
Preisgeld:	ab 2 TN / ab 5 TN / ab 9 TN 1. Platz: 250 € + Pokal / 250 € + Pokal / 250 € + Pokal 2. Platz: ------ / 150 € / 150 € 3. Platz: ------ / ------ / 50 € Jugendpreis: Pokal für die beste U20-Jugendliche, ab 3 U20-TN zusätzlich 50 €
Qualifikation:	Die Siegerin qualifiziert sich für die Deutsche Frauenmeisterschaft 2019. Der Verband trägt die Kosten für die württembergische Vertreterin für dieses Turnier.
Verpflegung:	Im Spiellokal werden nur Getränke und Snacks verkauft.
Spiellokal:	Haus der Jugend, Dürerstraße 21, 73033 Göppingen
Anfahrt:	B10 bis zur Ausfahrt Göppingen-Zentrum (bei Möbel Rieger) und über die Heininger Straße, Ulmer Straße und Poststraße bis zum Kreisel bei Marktkauf/Aral-Tankstelle. Dann rechts die Hohenstaufenstraße in Richtung Hohenstaufen fahren und an der ersten Kreuzung nach rechts in die Dürerstraße einbiegen (vgl. auch Anfahrtskizze auf http://sfgoeppingen.schachvereine.de/).

Terminkalender

Stand: 28.02.2019
Der Terminkalender wird vom SVW geführt, also ***nicht*** von der Redaktion des Newsletters Württemberg. Die Vereine tragen Ihre Turniere und Termine selbst online ein wie folgt:
www.svw.info --> Termine --> Eintragen

Bei Problemen: Email an **termine(ät)svw.info**

Allgemeiner Kalender

01.03.2019 Schnellschach-Grandprix 2018/2019 der SG Donautal-Tuttlingen 1920 e.V
01.03.2019 Offenes Monatsblitzturnier des SK Bebenhausen in Tübingen
02.03.2019 Faschings-WAM Schwaikheim
02.03.2019 Leintal Jugend Cup Schwaigern 02./03. März 2019
02.03.2019 19. Schnaitheimer Seniorenturnier
03.03.2019 25. Heidenheimer Presse-Turnier
05.03.2019 27. Faschings-Handikap-Blitzturnier 2019 des SC Böblingen 1975 e.V.
05.03.2019 Offene Vereinsmeisterschaft 2018/2019 des SC Böblingen 1975 e.V.
05.03.2019 Monatsblitzturnier Leinfelden

08.03.2019	Monatsschnellturnier der Stuttgarter Schachfreunde
09.03.2019	Württ. Amateurmeisterschaft (WAM) in Magstadt
09.03.2019	19. Magstadter Jugendturnier Württ. Jugend-Pokalturnier (WJPT)
09.03.2019	Schulschach-Grandprix-Turnier in Magstadt
09.03.2019	8.Biber-Jugend-Pokal-Turnier
09.03.2019	9.Biber-Jugend-Cup
21.03.2019	Offene Monatsblitzturniere SG Vaihingen/Rohr
22.03.2019	Blitzschach-Grandprix 2018/2019 der SG Donautal-Tuttlingen 1920 e.V.
22.03.2019	Monatsblitzturnier des TSV Schönaich mit Jahreswertung und Preisgeld
23.03.2019	Heinz-Faulhaber-Turnier 2019 (960)
23.03.2019	24. Römer Frühlingsturnier
23.03.2019	Monatsblitzturnier des TSV Schönaich mit Jahreswertung und Preisgeld
26.03.2019	Jahres-Blitzcup 2019 des SC Böblingen
27.03.2019	VfL Sindelfingen Monats-Blitzcup
29.03.2019	Monatsblitzturnier der Stuttgarter Schachfreunde
30.03.2019	Jugendturnierserie OS Süd
02.04.2019	Monatsblitzturnier Leinfelden
03.04.2019	Blitzturnier-Serie SG Ludwigsburg1919
05.04.2019	Offenes Monatsblitzturnier des SK Bebenhausen in Tübingen
12.04.2019	Monatsschnellturnier der Stuttgarter Schachfreunde
13.04.2019	Jugendturnierserie OS Süd
18.04.2019	Offene Monatsblitzturniere SG Vaihingen/Rohr
26.04.2019	Monatsblitzturnier der Stuttgarter Schachfreunde
03.05.2019	Blitzschach-Grandprix 2018/2019 der SG Donautal-Tuttlingen 1920 e.V.
03.05.2019	Offenes Monatsblitzturnier des SK Bebenhausen in Tübingen
07.05.2019	Monatsblitzturnier Leinfelden
10.05.2019	Monatsschnellturnier der Stuttgarter Schachfreunde
10.05.2019	Schnellschach-Grandprix 2018/2019 der SG Donautal-Tuttlingen 1920 e.V
18.05.2019	Jugendturnierserie OS Süd
31.05.2019	Monatsblitzturnier der Stuttgarter Schachfreunde
04.06.2019	Monatsblitzturnier Leinfelden
05.06.2019	Blitzturnier-Serie SG Ludwigsburg1919
07.06.2019	Offenes Monatsblitzturnier des SK Bebenhausen in Tübingen
14.06.2019	Monatsschnellturnier der Stuttgarter Schachfreunde
28.06.2019	Monatsblitzturnier der Stuttgarter Schachfreunde

SVW-Kalender

01.03.2019	Fortbildung zur Verlängerung der B-Trainer + C-Trainerlizenz
02.03.2019	Fortbildung zur Verlängerung der B-Trainer + C-Trainerlizenz
03.03.2019	Fortbildung zur Verlängerung der B-Trainer + C-Trainerlizenz
08.03.2019	Aufbaulehrgang 1 B-Trainer
09.03.2019	Aufbaulehrgang 1 B-Trainer
10.03.2019	Aufbaulehrgang 1 B-Trainer
30.03.2019	Württembergische Mannschaftsmeisterschaft - Blitz
05.04.2019	Aufbaulehrgang 2 C-Trainer
06.04.2019	Aufbaulehrgang 2 C-Trainer
06.04.2019	Württembergische Mannschaftsmeisterschaft - Rapid
07.04.2019	Aufbaulehrgang 2 C-Trainer
20.05.2019	Prüfungslehrgang C-Trainer
21.05.2019	Prüfungslehrgang C-Trainer
22.05.2019	Prüfungslehrgang C-Trainer
23.05.2019	Prüfungslehrgang C-Trainer
24.05.2019	Prüfungslehrgang C-Trainer
24.05.2019	Prüfungslehrgang B-Trainer
25.05.2019	Prüfungslehrgang B-Trainer
26.05.2019	Prüfungslehrgang B-Trainer
29.06.2019	Verbandstag in Spraitbach

Bezirk Stuttgart

Bezirksleiter: Wolfgang Tölg, Jakob-Gauermann-Str. 17, 70736 Fellbach-Oeffingen, Tel. 0711-512269 o. 01522-9205917; **Spielleiter u. stellv. Bezirksleiter:** Patrick Schranz, Feuerbacher Weg 200, 70469 Stuttgart, Tel. 0163-3162566; **Turnierleiter:** Thomas Böhmler, Untere Hagstr. 8, 70565 Stuttgart; **Referent für Mitgliederverwaltung**: Holger Namyslo, Otto-Dix-Str. 34, 78532 Tuttlingen, Tel.: 07461 13292; **Referent für Frauenschach:** Lenard Nerz, Münsingerstr. 11, 71069 Sindelfingen, Tel. 0176-47781569 o. 07031-673989; **Referent für Breiten- und Freizeitsport:** Manfred Seifried, Alexanderstr. 149, 70180 Stuttgart, Tel.: 0711-603527; **Wertungsreferent:** Hans-Reiner de Boer, Otto-Herrmann-Weg 12, 70469 Stuttgart, Tel. 0176-56735112; **Referent für Ausbildung:** Klaus Bornschein, Friedenaustr. 21, 70188 Stuttgart, Tel. 0711-283861; **Leiter Landesliga:** Philipp Bergner, Mörikeweg 7, 73635 Rudersberg, Tel.: 07183-2939; **Leiter Bezirksligen:** Klaus Bornschein, s.o.; **Vorsitzender Schiedsgericht:** Dr. Philippe Leick, Pappelweg 3, 70839 Gerlingen, Tel. 07156-928557; **Kassier kommissarisch:** Wolfgang Tölg, s.o.

Bezirksjugend:

Jugendleiter, Stützpunktleiter: Dr. Konrad Müller, Hintere Str. 29/1, 71686 Remseck, Tel. 07146-283258; **Turnierleiter:** David Herrmann, Lehninger Weg 2, 71263 Münklingen, Tel.: 07033 4675810; **Schulungsleiter:** Marc Gibicar, Parkstr. 13/5, 71067 Sindelfingen; **Jugendsprecher:** Kai Giebler, Hirschlander Str. 64, 71229 Leonberg; **Beisitzer:** Erich von Asow, 71394 Kernen; **Kassier:** Roland Sieker, Ludwigstr. 48, 70176 Stuttgart, Tel. 0711-88882526

Kreis Stuttgart-West:

Kreisleiter: Markus Härlin, Waldweg 5, 71263 Weil der Stadt-Merklingen, Tel.: 0163-1342473; **stellv. Kreisleiter:** Ben Ingo Vogler, Haldenstr. 22, 71083 Herrenberg, Tel. 07032-24715; **Kassier** Fritz Zöllmer, Albertus-Magnus-Str. 34, 71229 Leonberg, Tel. 07152-72802; **Turnierleiter:** z.Z. nicht besetzt; **Wertungsreferent:** Reinhard Kalwei, Aischbachstr. 13, 71134 Aidlingen, Tel. 07056-2626; **Staffelleiter Kreis- und B-Klasse:** Peter Geist, Städtlesberg 1, 72221 Haitersbach, Tel. 07456-795680; **Staffelleiter A- und C-Klasse:** Ben Ingo Vogler, s.o.; **Jugendleiter:** Lenard Nerz, s.o.

Kreis Stuttgart-Mitte:

Kreisleiter: Patrick Schranz, s.o.; **Turnierleiter:** Tobias Zimmermann, Mittlere Uferstr. 97/5, 73614 Schorndorf, Tel: 0176-34995785; **Kassier:** Thomas Kästle, Silberburgstraße 93, 70176 Stuttgart, Tel. 0711-654986; **Leiter Kreisklasse:** Guido Steinmassl, Buolweg 9, 71665 Vaihingen/Enz, Tel.: 07042-966517; **Leiter A-Klasse:** Patrick Schranz, s.o.; **Leiter B-Klasse:** Ansgar Hummel, Tel. 0711-1219382; **Wertungsreferent:** Bernd Schmid, Bergheimer Weg 37, 70839 Gerlingen, Tel. 07156-22286; **Jugendleiterin:** Gabriele Häcker, Fehrbellinerstr. 39, 70499 Stuttgart, Tel. 0711-8873049

Kreis Stuttgart-Ost:

Kreisvorsitzender: Wolfgang Tölg, s.o.; **Turnierleiter:** z.Z. nicht besetzt, Kontakt über Wolfgang Tölg; **Kassier:** Jörg Schembera, Karolingerstr. 34 70736 Fellbach, Tel. 0711-5181257; **Wertungsreferent:** Hans-Reiner de Boer, s.o.; **Stellv. Kreisvorsitzender sowie Leiter Kreis- und C-Klasse:** Martin Bried, Gerberstr. 4, 73650 Winterbach, Tel.: 07181-45331; **Leiter A-Klasse:** Roland Morlock, Muldenäckerstr. 11, 70378 Stuttgart, Tel. 0711-531756; **Leiter B- und E-Klasse:** Wolfgang Tölg, Adr. s.o.; **Jugendleiter:** z.Z. nicht besetzt, Kontakt über Wolfgang Tölg; **Stellv. Jugendleiter:** z.Z. nicht besetzt.

Bezirks-Einzel-Pokal 2019

Von Wolfgang Tölg.

(Dähne-Pokal)

Halbfinale (bis zum 16.02.2019)

Igor Neyman	-	Moritz Reck	1:0
Martin Hahn	-	Marcus Pillath	1:0

Finale (bis zum 16.03.2019)

Igor Neyman	-	Martin Hahn	

Spiel um Platz 3 (entfällt, da Marcus Pillath nicht antreten kann)

Moritz Reck	-	Marcus Pillath	+:-

Pflichttermin und damit letzte Spielmöglichkeit ist Samstag, 16.03.2019 14 Uhr. Die Spielpartner können aber auch einen früheren Spieltermin vereinbaren. Eine Kontaktdatenliste der Teilnehmer der nächsten Runde geht den Spielern separat zu. Die Ergebnisse bitte unmittelbar bei mir melden. Der SGem Vaihingen/Rohr und ihrem Vorsitzenden Manfred Lube gilt mein Dank für die Bereitstellung der Räumlichkeiten und Versorgung.

Mit freundlichen Grüßen
Wolfgang Tölg

1. Rundschreiben als PDF
2. Rundschreiben als PDF

Bezirk Unterland

Bezirksleiter: Ottmar Seidler, Heilbronner Str. 8, 74193 Schwaigern, 07138-6903228, Mobil: 0179-6983106; **Stellv. Bezirksleiter**: Tobias Reuß, Neckarstr. 6/2, 74399 Walheim, 07143-9099324, t.reuss@wsj-schach.de, tobias.1.reuss@gmail.com; **Kassierer**: Herbert Lott, Lindenweg 16, 71706 Markgröningen, 07145-7824; **Spielleiter**: Philipp Müller, Nordstr. 7, 74257 Untereisesheim, 07132-3684851, Mobil: 0151-56346695; **Schriftführer:** Jürgen-Oliver Klinger, Bonfelder Str. 7, 74078 Heilbronn, Mobil: 0151-21485738, Email: o.klinger@wsj-schach.de; **Ref. für Mitgliederverwaltung**: Werner Dangelmayer, Friedrich-Adler-Str. 5, 88471 Laupheim, 07392-9672504; **Wertungsreferent**: Eric Hermann, Akazienrain 43, 74211 Leingarten, 07131-205408, Email: dwz.ul@svw.info; **Presse-Referent**: Wolfram Riedel, Birkenweg 3, 74366 Kirchheim, 07143-94533; **Ausbildungs-Referent**: Bernd Hähnle, Gärtnerstr. 12, 74189 Weinsberg, Mobil: 0151-68113310; **Schiedsgerichtsvorsitzender**: Wolfgang Reinhardt, Marbacher Weg 54, 74321 Bietigheim-Biss., 07142-46182, g:07142-33099; **IT-Referent**: Mario Mijic, Wilhelm-Blos-Str. 56, 71636 Ludwigsburg, 0173-9906885;

Bezirksjugend

Bezirksjugendleiter: Saygun Sezgin, Friedrich-Dürr-Str. 103, 74074 Heilbronn, 0162-8414681; **Stellvertr. Bezirksjugendleiter**: Adolf Pfannenstiel, Schwabstr. 53/1, 71672 Marbach, 07144-91142; **Kassierer**: Baldur Weber, Wolgastr. 10, 74172 Neckarsulm, 07132-980743; **Spielleiter**: Daniel Jehle, Solitudeallee 4/1, 71636 Ludwigsburg, 0160-1273423; **Beisitzer**: Julian Maisch, Lorenz-Jehle-Str. 3, 07154-70562, julian.maisch@gmx.net; Yannik Weber, Wolgastr. 10, 74172 Neckarsulm, 07132-980743, weberyannik@aol.de; Wolfram Riedel, s.o.;

Kreis Heilbronn-Hohenlohe:

Kreisvorsitzender: Bernd Hähnle, s.o.; **Kreisspielleiter**: Bernd Hähnle, s.o.; **Kreisspielausschuss**: Eric Hermann, s.o.; Christoph Müller, Luise-Rinser-Str. 6, 74193 Schwaigern, 07138-1842, Mobil 0170-1801991, Email: christoph.mueller1992@gmail.com; Enis Zuferi, Jakob-Haspel-Str. 33, 74078 Heilbronn, 07131-24068, Mobil: 0157-85676705, Email: enis.zuferi@live.com; **Kreisjugendleiter**: Saygun Sezgin, s.o.;

Kreis Ludwigsburg

Kreisvorsitzender: Tobias Reuß, s.o.; **Kreisspielleiter**: Antonio Florio, Schillerstr. 34, 71732 Tamm, 07141-2997333; **Kreisspielausschuss**: Edgar Jehle, In den Linden 82, 74379 Ingersheim, 07142-20162, Mobil: 0177-8220162, Email: edgar.jehle@gmx.de; Steffen Kohl, Eugen Str. 14, 74354 Besigheim, Werner Mann, von Plieningenstr. 7, 71711Steinheim, 07148-96330; **Kreisjugendleiter**: Adolf Pfannenstiel s.o.

Bezirk Neckar – Fils

Bez.Leiter: Reinhard Krämer, Hohenheimerstr. 58, 73770 Denkendorf, 0711-344735; **Stellv. Bez.Leiter**: Josef Wöll, Eduard-Spranger-Str. 60, 72076 Tübingen, Tel.: 07071-610924; **Bez.Frauenwart:** unbesetzt; **Bez.Kassenwart**: Doris Konya, Steinreißerweg 4, 88273 Fronreute, 07502-921355; **Bez.Spielleiter, Bez.Jugendleiter:** Achim Jooß, Brahmsstr. 3, 72766 Reutlingen Tel: 07304-7060659; **Stellv. Bez.Spielleiter**: David Blank, Robert-Koch-Str. 124, 73760 Ostfildern, Tel.: 0711 71950290; **Wertungs-Ref.:** Sigfried Krämer, Reutlinger Str.59/1, 73728 Esslingen, Tel.0711-3166408; **Ref. für Mitgliederverwaltung:** Holger Namyslo, Otto-Dix-Str. 34, 78532 Tuttlingen, Tel.: 07461 13292; **Bez.Pressewart, Webmaster:** Minh Cuong Tran, Weinbergweg 17, 73230 Kirchheim; **Bez.Jugendspielleiter:** Alexander Hande**,** Drosselweg 30, 70734 Fellbach, Tel.: 0711 50452094; **Ref. für Ausbildung, Breiten- und Freizeitsport**: Dr.Gert Keller, Keplerweg 26, 73207 Plochingen, Tel.: 07153 826095; **Jugendsprecher:** Thu Thao Nguyen**,** Südmährerstr. 32/1, 73312 Geislingen/Steige; **1.Vors. Schiedsgericht:** Erich Neuwirth, Zwirnerstr. 7, 73329 Kuchen, Tel: 07331 8737; **2.Vors. Schiedsgericht**: Stefan Auch**,** Ludwigstr.6, 73240 Wendlingen, 07024 51395, stefanauch@aol.com ; **Beisitzer Schiedsgericht**: Guntram Doleschal**,** Raichbergstr.19, 73760 Ostfildern; **Beisitzer Schiedsgericht:** Thorsten Fischer, Armbruststr. 59, 73230 Kirchheim, Tel.: 07021 7255881; **Beis.Schiedsgericht:** Doris Konja, Steinreißerweg 4,88273 Fronreute, Tel: 07502-921355; **Beis. Schiedsgericht**: Alexander Hande**,** Drosselweg 30, 70734 Fellbach, Tel.: 0711 50452094; **Beis. Schiedsgericht**: Thomas Wiedmann, Eichenstr. 1, 73114 Schlat, Tel.: 07161 811799, thomas.wiedmann@kabelbw.de; **Beis. Schiedsgericht**: Torsten Gnirk, Klausenstr. 8, 72108 Rottenburg, Tel: 07472 1671, torstengnirk@gmx.de; **Kassenprüfer:** Heidi Kracke, Schützenberg 1, 72525 Münsingen, Tel.: 07381 8860, swmuensingen95@web.de; **Kassenprüfer:** Volker Keuper**,** Luchsweg 12, 73230 Kirchheim, Tel.: 07021 74363, volkerkeuper@web.de; **Ersatzkassenprüfer:** Martin Hoffmann**,** Achalmstr. 8, 72116 Mössingen, Tel.: 0176 41943517;

Bezirks-Jugendeinzelmeisterschaft Neckar-Fils 2019

02.02.2019 von Alexander Hande. Anbei die Ergebnisse unserer BJEM U18-U10 sowie unseres U08-Schnellturniers. Gespielt wurde am 26./27.01.2019 in Göppingen.

U8 *Fortschritttstabelle: Stand nach der 5. Runde*

Nr.	Teilnehmer	Titel	NWZ	1	2	3	4	5	Punkte	SoBerg
1.	Park,Manuel (q) SC Kirchheim/Teck	-	793	w1 4	s1 5	w1 3	w	s1 2	4.0	6.00
2.	Schuster,Ben (q) Sf Ammerbuch	-	893	s	s1 4	w1 5	s1 3	w0 1	3.0	3.00
3.	Revishvili,Giorgi (q) SG KK Hohentübingen	-		w1 5	w	s0 1	w0 2	s1 4	2.0	1.00
4.	Cilo,Seyyid SF Göppingen	-	773	s0 1	w0 2	s	s1 5	w0 3	1.0	0.00
5.	Dzuman,Michael SC Kirchheim/Teck	-		s0 3	w0 1	s0 2	w0 4	s	0.0	0.00

U10 *Fortschritttstabelle: Stand nach der 7. Runde*

Nr.	Teilnehmer	Titel	NWZ	1	2	3	4	5	6	7	Punkte	Buchh
1.	Streich,Alexander (q) SG KK Hohentübingen	-	1073	s0 3	/+ *	w1 4	s1 7	w1 2	s1 9	w1 8	6.0	21.5
2.	Moldovan,Stela (q) SG KK Hohentübingen	-	960	s1 8	w1 5	s1 6	w1 3	s0 1	w½ 4	s1 7	5.5	24.5

3.	Moldovan,Tatiana (q) SG KK Hohentübingen	ROM	1202	w1 1	s½ 4	w1 7	s0 2	w1 9	s1 8	w1 5	5.5	22.5
4.	Moldovan,Tudor (q) SG KK Hohentübingen	ROM	1060	s1 6	w½ 3	s0 1	/+ *	w1 7	s½ 2	w0 9	4.0	26.0
5.	Braess,Anton SF Pfullingen	-		w1 7	s0 2	w1 9	s1 8	/+ *	w0 6	s0 3	4.0	23.0
6.	Arnold,Maximilian SF Göppingen	-		w0 4	s0 7	w0 2	s1 9	w1 8	s1 5	/+ *	4.0	20.0
7.	Schönyan,Tom SC Ostfildern	-	1039	s0 5	w1 6	s0 3	w0 1	s0 4	/+ *	w0 2	2.0	28.5
8.	Liu,Elisa SF Göppingen	-		w0 2	s1 9	/+ *	w0 5	s0 6	w0 3	s0 1	2.0	28.0
9.	Bhandari,Pranjal SK Bebenhausen	-	780	/+ *	w0 8	s0 5	w0 6	s0 3	w0 1	s1 4	2.0	26.0

U12 ***Fortschritttstabelle: Stand nach der 7. Runde***

Nr.	Teilnehmer	Titel	NWZ	1	2	3	4	5	6	7	Punkte	Buchh
1.	Kocharin,Timur (Q) SK Bebenhausen	GER	1614	w0 12	s1 8	w1 6	s1 10	w½ 4	s1 3	w1 5	5.5	27.5
2.	Cilo,Selimhan (q) SF Göppingen	GER	1332	s1 6	w0 7	s1 14	w1 11	s1 3	w½ 5	s1 4	5.5	27.0
3.	Honisch,Alexander (q) SK Bebenhausen	-		/+ *	w1 9	s1 7	s1 4	w0 2	w0 1	s½ 6	4.5	30.5
4.	Liang,Jiaxuan (q) SG KK Hohentübingen	-	1300	s1 9	w1 5	s1 11	w0 3	s½ 1	w1 7	w0 2	4.5	30.0
5.	Walter,Romeo (q) SC Ostfildern	-	1315	w1 13	s0 4	w1 12	s1 7	w1 10	s½ 2	s0 1	4.5	29.0
6.	Kauth,Lukas (q) SK Bebenhausen	GER	1068	w0 2	s1 12	s0 1	w1 16	s1 15	w1 11	w½ 3	4.5	25.5
7.	Andrei,Quentin SK Bebenhausen	GER	1225	w1 8	s1 2	w0 3	w0 5	s1 9	s0 4	w1 13	4.0	28.5
8.	Rosenthal,Alexander SF Pfullingen	¤ GER	948	s0 7	w0 1	s0 9	/+ *	w1 13	s1 17	w1 11	4.0	21.0
9.	Pfersich,Lukas SG KK Hohentübingen	-	1057	w0 4	s0 3	w1 8	s1 17	w0 7	s1 10	w½ 15	3.5	22.5
10.	Strandhagen,Jakob SG KK Hohentübingen	-	877	s1 17	w1 16	s½ 15	w0 1	s0 5	w0 9	s1 14	3.5	21.0
11.	Hain,Flori SF Pfullingen	-	811	w1 14	s1 13	w0 4	s0 2	w1 12	s0 6	s0 8	3.0	26.5
12.	Logothetis,Feodor SK Bebenhausen	GER	1153	s1 1	w0 6	s0 5	w1 15	s0 11	w0 14	w1 17	3.0	23.0
13.	Großmann,Moritz SG KK Hohentübingen	-	1059	s0 5	w0 11	s1 16	w1 14	s0 8	w1 15	s0 7	3.0	22.0
14.	Schächtelin,Jakob SG KK Hohentübingen	-	917	s0 11	/+ *	w0 2	s0 13	w1 17	s1 12	w0 10	3.0	21.0
15.	Niess,Tim SF Ammerbuch	-	791	s½ 16	w1 17	w½ 10	s0 12	w0 6	s0 13	s½ 9	2.5	20.0
16.	Gutsche,Jan-Frederic SF Göppingen	GER	895	w½ 15	s0 10	w0 13	s0 6	/+ *	/	/	1.5	20.5
17.	Haydaroglu,Pars TSV/RSK Esslingen	GER		w0 10	s0 15	/+ *	w0 9	s0 14	w0 8	s0 12	1.0	20.5
10.	Strandhagen,Jakob SG KK Hohentübingen	-	877	s1 17	w1 16	s½ 15	w0 1	s0 5	w0 9	s1 14	3.5	21.0

U14 ***Fortschritttstabelle: Stand nach der 5. Runde***

Nr.	Teilnehmer	Titel	NWZ	1	2	3	4	5	Punkte	SoBerg
1.	Thalheim,Jona (q) SC Kirchheim/Teck	GER	1522	s1 3	w1 7	s½ 2	w1 9	s½ 5	4.0	16.5
2.	Kittel,Lennart (q) SF Göppingen	GER	1545	w1 5	s1 6	w½ 1	s1 11	w½ 3	4.0	15.5
3.	Schedel,Loris (q)		1197	w0	s1	w1	s1	s½	3.5	16.0

	SF Göppingen	GER		1	4	12	6	2		
4.	Wildermuth,Nikolas (Q) SG KK Hohentübingen	GER	1670	s½ 10	w0 3	s1 8	w1 15	s1 9	3.5	13.0
5.	Zhao,Shaojia SC Steinlach	GER	1199	s0 2	w1 10	s1 17	w1 14	w½ 1	3.5	13.0
6.	Öz,Mert SK Bebenhausen	GER	1306	s1 8	w0 2	s1 13	w0 3	s1 10	3.0	15.0
7.	Weide,Julian SK Bebenhausen	GER	1408	w1 16	s0 1	s0 9	w1 12	s1 14	3.0	11.0
8.	Bäuerlein,Tim SC Steinlach	GER	1151	w0 6	s1 12	w0 4	s1 17	w1 11	3.0	10.0
9.	Schick,Sebastian SV Dicker Turm Esslingen	-	1055	w1 13	s½ 11	w1 7	s0 1	w0 4	2.5	14.0
10.	Postler,Jonathan TSV/RSK Esslingen	GER	1231	w½ 4	s0 5	w1 16	s1 13	w0 6	2.5	13.0
11.	Chugunova,Valeria (q) SC Ostfildern	-	758	/+ *	w½ 9	s½ 14	w0 2	s0 8	2.0	13.5
12.	Bäuerlein,Niklas SC Steinlach	GER	942	w1 15	w0 8	s0 3	s0 7	/+ *	2.0	12.0
13.	Schuster,Pascal Sf Ammerbuch	-	995	s0 9	s1 15	w0 6	w0 10	s1 16	2.0	10.5
14.	Pfersich,Alexander SG KK Hohentübingen	-	1018	w1 17	s½ 16	w½ 11	s0 5	w0 7	2.0	9.5
15.	Vollmer,Jan SG KK Hohentübingen	-	1034	s0 12	w0 13	/+ *	s0 4	w1 17	2.0	8.5
16.	Heilig,Tim SF Göppingen	-	1171	s0 7	w½ 14	s0 10	/+ *	w0 13	1.5	10.5
17.	Schühlein,Amelie (q) TSV/RSK Esslingen	GER	813	s0 14	/+ *	w0 5	w0 8	s0 15	1.0	11.5

U16 ***Fortschritttstabelle: Stand nach der 5. Runde***

Nr.	Teilnehmer	Titel	NWZ	1	2	3	4	5	Punkte	SoBerg
1.	Taras,Simon (q) SV Reutlingen	GER	1672	w1 5	s1 7	w½ 12	s1 10	s½ 2	4.0	15.0
2.	Kilinc,Can (q) SC Ostfildern	GER	1819	w1 12	s1 11	w½ 10	s1 5	w½ 1	4.0	14.0
3.	Grube,Olaf (q) SC Ostfildern	GER	1534	w1 6	s0 10	w1 13	s1 15	s1 11	4.0	11.0
4.	Dörr,Florian (q) SC Ostfildern	GER	1360	w0 10	s1 13	w1 18	s½ 9	w1 6	3.5	11.0
5.	Kroh,Franz SK Bebenhausen	-	1480	s0 1	w1 17	s1 8	w0 2	w1 16	3.0	14.5
6.	Kahraman,Burak TSV/RSK Esslingen	GER	1253	s0 3	w1 15	s1 17	w1 14	s0 4	3.0	13.0
7.	Komarov,Ivan SG KK Hohentübingen	-	1200	s1 8	w0 1	s0 14	w1 13	w1 10	3.0	12.5
8.	Gutsche,Marc-Oliver SF Göppingen	GER	1029	w0 7	s1 16	w0 5	s1 18	w1 15	3.0	10.5
9.	Rieger,Timo SF Plochingen	-	982	w1 19	s0 12	w½ 11	w½ 4	s1 14	3.0	10.0
10.	Esser,Milan SV Dettingen Erms	GER	1549	s1 4	w1 3	s½ 2	w0 1	s0 7	2.5	18.5
11.	Thalheim,Tony SC Kirchheim/Teck	GER	1376	/+ *	w0 2	s½ 9	s1 12	w0 3	2.5	15.5
12.	Aptyka,Tim SG KK Hohentübingen	GER	1500	s0 2	w1 9	s½ 1	w0 11	s1 19	2.5	13.5
13.	Krüger,Max SF Plochingen	GER	865	w1 18	w0 4	s0 3	s0 7	/+ *	2.0	12.5
14.	Aigner,Kevin SC Geislingen	-	760	s0 17	/+ *	w1 7	s0 6	w0 9	2.0	12.5
15.	Heel,Lorenzo			w1	s0	s1	w0	s0	2.0	12.0

	SF Pfullingen	-		16	6	19	3	8		
16.	Karimi,Hamid Reza SV Dicker Turm Esslingen	-	915	s0 15	w0 8	/+ *	w1 17	s0 5	2.0	11.0
17.	Weibel,Kathleena (q) SC Geislingen	GER	920	w1 14	s0 5	w0 6	s0 16	w1 18	2.0	10.0
18.	Nerud,Lena (q) SF Pfullingen	GER	979	s0 13	w1 19	s0 4	w0 8	s0 17	1.0	10.5
19.	Aigner,Kim SC Geislingen	-	873	s0 9	s0 18	w0 15	/+ *	w0 12	1.0	9.0

U18 ***Fortschritttstabelle: Stand nach der 5. Runde***

Nr.	Teilnehmer	Titel	NWZ	1	2	3	4	5	Punkte	SoBerg
1.	Wendler,David (q) SK Bebenhausen	GER	2159	w1 3	s1 4	w1 2	s1 7	w1 5	5.0	13.0
2.	Staufenberger,Philipp (q) SV Reutlingen	GER	1815	s1 6	w1 5	s0 1	w1 4	s½ 3	3.5	15.5
3.	Hofele,Mathis (q) SG KK Hohentübingen	GER	1699	s0 1	w1 8	s1 5	w1 6	w½ 2	3.5	12.5
4.	Hurm,Moritz (q) SG KK Hohentübingen	GER	1770	s1 8	w0 1	s1 6	s0 2	w1 7	3.0	11.5
5.	Hurm,Yannik SG KK Hohentübingen	GER	1793	w1 7	s0 2	w0 3	s1 8	s0 1	2.0	13.0
6.	Ortner,Jonas SK Bebenhausen	GER	1613	w0 2	s1 7	w0 4	s0 3	w1 8	2.0	11.0
7.	Eitel,Lukas SF Plochingen	-		s0 5	w0 6	s1 8	w0 1	s0 4	1.0	12.0
8.	Hönes,Hannes SF Göppingen	GER		w0 4	s0 3	w0 7	w0 5	s0 6	0.0	11.5

Dähne-Pokal 2018/19 Schachkreis Esslingen/Nürtingen

23.02.2019 von Stefan Auch.

Startdatum:	Donnerstag, 04.04.2019. Weitere Termine (ebenfalls Donnerstag) folgen vor Ort.
Ausrichter:	SV Wendlingen
Spielort:	Gartenschule (Eingang Küferstraße) 73240 Wendlingen (übliches Spiellokal)
Anmeldung:	am Turniertag bis 20:05 Uhr
Beginn:	20:15 Uhr
Modus:	K.O.-System
Bedenkzeit:	je Spieler 90 Minuten für 40 Züge plus 30 Minuten für den Rest, zusätzlich 30 Sekunden pro Zug von Beginn an.
Startgeld:	kein Startgeld
Preise:	Keine
Qualifikation:	Der Sieger ist direkt für das württembergische Turnier qualifiziert.
DWZ-Auswertung:	Ja
Verpflegung:	Getränke erhältlich
Infos bei:	auch.stefan@t-online.de

Bezirk Alb-Schwarzwald

Bezirksleiter, Staffelleiter B-Klasse: Jürgen Muschkowski, Teckstrasse 18, 72336 Balingen, 07433-20182; **stellv. Bezirksleiter, Staffelleiter Kreis- und A-Klasse:** Thomas Klaiß, Theodor-Heuss-Str. 20, 72178 Waldachtal, Tel.: 07443-5625; **Bezirkskassier:** Dennis Bastian, Röntgenstr. 7, 78532 Tuttlingen, Tel.: 07461-1717178, Fax: 07461 1717179; **Spielleiter, Staffelleiter Landes- und Bezirksliga:** Thomas Schenk, Gammertingerstr.37/1, 72379 Hechingen, 07471-702833; Staffelleiter C-Klasse, Beisitzer Schiedsgericht: Sebastian During, Franz-Kafka-Weg 5, 72336 Balingen, 0176-79032270; **Wertungs-Referent:** Lukas Buschle, Mönchhofstr. 51, 69120 Heidelberg, Tel.: 0160-93598180; **Ausbildung:** Stefan Kuricini, Waldheimstraße 52, 73760 Ostfildern, Tel.: 0170-6846374; Breitensport: Philipp Prinz, Bahnhofstrasse 16, 72336 Balingen, 0171-4865089;
Bezirksjugendleiterin, Mädchenwart, Stützpunktleiter: Yvonne Hapke, Mozartstraße 24, 72336 Balingen, Tel.: 07433-9559321; **Ref. für Damen und Senioren:** Martin Renner, Kettelerstr.6, 72351 Geislingen, 07433-16920; **IT-Referent:** Christof Beuter, Göttelfinger Str. 27, 72184 Eutingen, Tel.: 07459-1607; 1. **Vorsitzender des Schiedsgerichts:** Edgar Eckwert, Primstr. 15, 78628 Rottweil, Tel.: 0741-44078762; **Ref. für Mitgliederverwaltung:** Holger Schröck, Osterbronnstr. 82, 70565 Stuttgart, Tel.: 0711-2737788;

Bezirk Oberschwaben

Bezirksleiter: Thomas Hartmann, Lehrer Str. 11, 89081 Ulm, 0731-1436772; **stellv. Bezirksleiter, DWZ-Referent, Referent für Mitgliederverwaltung:** Werner Dangelmayer, Friedrich-Adler-Str. 5, 88471 Laupheim, Tel.: 07392-9672504; **Schriftführer:** Xaver Fichtl, Holdereggenstr. 40, 88131 Lindau, 08382-23638, **Schatzmeister:** Matthias Frank, Bregenzerstr. 21, 89079 Ulm, 0731-9387185; **Bezirksspielleiter:** Holger Namyslo, Otto-Dix-Str. 34, 78532 Tuttlingen, 07461-13292; **Spielleiter Bezirk Nord:** Reinhard Nuber, Alpenstr. 20, 89075 Ulm, 0731-67008; **Spielleiter Bezirk Süd:** Marina Heil, Frisonistr. 4, 88250 Weingarten, 0751-5576757; **Ausbildungsreferent:** unbesetzt, **Webmaster, Bezirksjugendleiter:** Elmar Braig, Karl-Schefold-Str. 43, 89073 Ulm, 0731-9609288; **Senioren-Ref.:** Tilo Balzer, Kaltenbergerstr. 99, 88069 Tettnang, 07542-4545; **Frauen-Ref.:** unbesetzt, **Pressewart**: Karl Heiler, Freiheitstr. 15, 88339 Bad Waldsee, 07524- 9939889; **Schulschach-Ref.:** unbesetzt, **Materialwart**: Martin Zebandt, Am Rui 8, 88167 Röthenbach, 08384-1617, **1.Vorsitzender Schiedsgericht:** Rainer Birkenmaier, Haldenweg 23, 88441 Mittelbiberach, 07351-5878111; **2.Vorsitzender Schiedsgericht:** Mirko Staresina, Am Siechenbach 4, 88178 Heimenkirch, 08381-4523; **Kassenprüfer:** Fritz Gatzke, Hermann-Köhl-Str. 25, 89231 Neu-Ulm, 0731-9807677; **Kassenprüfer:** Hans Vöhringer, Kapuzinerweg 12, 89150 Laichingen, 07333-7228; **Konto:** Volksbank Ulm-Biberach, Kto-Nr. 171076001, (BLZ 630 901 00)

Oberschwäbische Schach-Einzelmeisterschaft

30.05 - 02.06 2019

26.02.2019 von Bernhard Jehle. Der SV Jedesheim lädt alle Schachspielerinnen und Schachspieler zur Oberschwäbischen Bezirks-Einzelmeisterschaft sehr herzlich ein. Wir hoffen auf eure zahlreiche Teilnahme und spannende Schachpartien.

Spielort: Gemeindehalle Jedesheim, Am Anger 19, 89257 Illertissen-Jedesheim

Modus: 7 Runden CH-System

Bedenkzeit: 90 Min./ 40 Züge, danach 30 Min. für den Rest der Partie + 30 Sek. pro Zug.

Meisterturnier (A-Turnier):
24 Teilnehmer (Vorqualifizierte + Freiplätze)
Das Meisterturnier wird DWZ- und ELO-ausgewertet.

Reinhard-Nuber-Gedenkturnier (B-Turnier):
Offen für alle Spieler mit Spielgenehmigung für einen Verein im Schachbezirks Oberschwaben.
Das Turnier wird DWZ-ausgewertet.

Anmeldung:

Meisterturnier (A-Turnier):
Teilnahmebestätigung für qualifizierte Spieler sowie Freiplatzanträge bis 20.05.2019 an den Bezirksspielleiter Holger Namyslo, Tel. 07461-13292, mailto: namyslo@t-online.de.

Reinhard-Nuber-Gedenkturnier (B-Turnier):
Voranmeldung direkt beim Ausrichter oder bis spätestens 9.30 Uhr am Turniertag.

Startgeld: 10 € bei Voranmeldung bis 20. Mai (15 € ohne Voranmeldung)
5 € für Jugendliche unter 18 Jahren

Bankverbindung: Volksbank Ulm-Biberach, IBAN: DE11 6309 0100 0716 4800 18

Preise:

Meisterturnier (A-Turnier):
Pokale für Platz 1 – 3.
Platz 1+2 qualifizieren sich für das Schachfestival Württemberg (Kandidatenturnier)

Reinhard-Nuber-Gedenkturnier (B-Turnier):
Pokale für Platz 1-3
Platz 1-6 qualifizieren sich für das A-Turnier der OSEM 2020
Pokale für die ersten der Damen-, Senioren- und Jugendwertung.

Zeitplan:

Do	30.05.2019	9.30 Uhr	Anmeldung und Begrüßung
		10.00 Uhr	1. Runde
		16.00 Uhr	2. Runde
Fr	31.05.2019	9.30 Uhr	3. Runde
		15.00 Uhr	4. Runde
Sa	01.06.2019	9.30 Uhr	5. Runde
		15.00 Uhr	6. Runde
So	02.06.2019	9.30 Uhr	7. Runde
		14.30 Uhr	Siegerehrung

Info/Anmeldung: SV Jedesheim, Bernhard Jehle, Tel. 07309-7999,
mail: bernhard@chessware.de, Homepage: www.schach-jedesheim.de

INTRO 2019 - alle Termine mit Orten

14.12.2018 von Elmar Braig. Endlich stehen alle Ausrichter für die weiteren INTRO-Termine fest:

Datum	Ausrichter	Ort
~~26. Januar 2019~~	~~SC Weiße Dame Ulm~~	~~Mensa Anna-Essinger-Gymnasium, Egginger Weg 4, 89077 Ulm~~
16. März 2019	SV Weingarten	ev./kath. Hochschulgemeinde, St.-Longinusstraße 8 (1.OG), 88250 Weingarten
4. Mai 2019	SF Riedlingen	Kreisgymnasium Riedlingen, Ziegelhüttenstraße 45, 88499 Riedlingen
20. Juli 2019	SV Jedesheim	Caritas-Centrum, Beethovenstr. 6, 89257 Illertissen

Bezirk Ostalb

Bezirksvorsitzender: Alexander Ziegler, Birkenstraße 4, 73565 Spraitbach, Tel.: 0171-7906524; **Bezirksspielleiter**: Martin Egle, Moosmühle 13a, 85376 Neufahrn b. Freising, Tel.: 0176-38756761 od. 08165-9309946; **Bezirksturnierleiter**, **DWZ-Beauftragter**: Dietmar Siegert, Schlehenweg 11, 89555 Steinheim, Tel. 07329-5691; **Ref. für Mitgliederverwaltung:** Werner Dangelmayer, Friedrich-Adler-Str. 5, 88471 Laupheim, Tel.: 07392-9672504; **Schatzmeister**: Alexander Adler, Mühlstr. 24, 73630 Remshalden, Tel.: 07151-1693888; **Schriftführer**: Thomas Häußler, Schlehenhalde 16, 89537 Giengen, Tel.: 07322-6662; **1. Vorsitzender Schiedsgericht:** Dr. Klaus Abele, Silcherstr. 75, 73614 Schorndorf, Tel.: 07181-2086157; **Breitensport-Referent**: Roland Mayer, Gartenstr. 12, 89168 Niederstotzingen, 07325-919315; **1. Jugend-Referent:** Rainer Geißinger, Sperberweg 64, 73434 Aalen, Tel.: 07361-44860;

Kreisvorsitzende:
Schachkreis Gmünd: Alexander Ziegler, info@alexanderziegler.net; **Schachkreis Aalen:** Rainer Geissinger, rainer.geissinger@t-online.de; **Schachkreis HDH:** Thomas Häussler, thomas-haeussler@web.de
Kreisspielleiter:
Schachkreis Gmünd: Benjamin Janko, b.janko@emailn.de; **Schachkreis Aalen:** Gerald Marek; **Schachkreis HDH:** Dietmar Siegert, dietmar.siegert@t-online.de

Einladung zum ordentlichen Bezirkstag 2019

27.01.2019 von Alexander Ziegler. Liebe Schachfreunde, Ich lade Sie herzlich zum ordentlichen Bezirkstag 2019 ein. Er findet statt

am	Samstag, 04. Mai 2019	Schachbezirk Ostalb
um	14.00 Uhr	- Bezirksvorsitzender -
in der	MTV Gaststätte Tel: 07361/42200	Alexander Ziegler
	Tennisraum 1.UG	Birkenstraße 4 – 73565 Spraitbach
	Stadionweg 11	Tel. 0171-7906524
	73430 Aalen	Email: info@alexanderziegler.net

Tagesordnung

1. Begrüßung
2. Totenehrung
3. Ehrung der Meister, Ehrung Kampflose, Ehrung Fair Play, Top Scorer
4. Berichte des Bezirksvorstandes:

Bezirksvorsitzender:	Alexander Ziegler
Bezirksausbildungsbeauftragter:	Alexander Ziegler
Kreisvorsitzender Schachkreis Gmünd:	Alexander Ziegler
Bezirksspielleiter:	Martin Egle
Bezirksschriftführer:	Thomas Häußler
Kreisvorsitzender Heidenheim:	Thomas Häußler
Breitensportbeauftragter:	Roland Mayer
Internetbeauftragter:	Markus Paul
Bezirksspielleiter:	Dietmar Siegert
DWZ-Beauftragter:	Dietmar Siegert
Bezirksjugendleiter:	Rainer Geißinger
Kreisvorsitzender Aalen:	
Bezirksschulschach:	Achim Olpp
Bezirksschiedsgericht:	Klaus Abele

5. Bericht des Kassierers – Alexander Adler
6. Berichte der Kassenprüfers - Heinz Mück
7. Entlastung
8. Neuwahlen des Bezirksvorstandes
9. Anträge an den Bezirkstag
10. Wahl der Delegierten zum Verbandstag (8 Stück + 3 Ersatz)
    (Bezirksvorsitzender + Bezirksspielleiter + Sören Pürckhauer sind automatisch mit dabei)
11. Termine
    - Verbandstag Spraitbach Samstag den 29.06.2019
12. Anträge an den Verbandstag 2019
13. Mannschaft Arnulf –Reiz–Gedächtnispokal 2019
14. Verschiedenes
    - Ehrung der ausscheidenden Funktionären

Anträge müssen nach den Regularien des Schachbezirkes Ostalb schriftlich an den Bezirksvorsitzenden erfolgen. Im Sinne einer fruchtbaren Zusammenarbeit für den Schachbezirk Ostalb hoffe ich auf vollständiges Erscheinen und wünsche eine gute Anreise.

Mit freundlichen Grüßen
Alexander Ziegler

Problemschach

wolfgang.erben(ät)svw.info

Bitte eine beliebige Stelle der folgenden Grafik anklicken, um die März-Ausgabe des „Problemschachs für Tiger" herunterzuladen:

Problemschach für Tiger

Württembergs Ergänzung der mpk-Blätter

Nr. 20 SVW-Nr. 90 **März 2019**

Im Februar wurde das Ergebnis im **7. Problemschach-Wettbewerb des SVW** verkündet und nachgewiesen, dass die drei Siegerpartien mit ihren 33,5 Zügen und 22 Bauernzügen im Sinne des Wettbewerbs optimal sind. Bislang unbegründet blieb die Behauptung, dass dies nur mit den beiden dort gespielten *Eröffnungen* gelingt, die ich *symmetrisch* und *holländisch* genannt habe. Unter der *Eröffnung* verstehe ich dabei die erste Phase der Partie bis zu den Umwandlungen auf d1 und d8.

→ *Die beiden Möglichkeiten für optimale Partien* auf Seite 3

Bei holländischer Eröffnung muss der weiße König den Läufer auf f1 verstellen, um seinem Kollegen Kxc4 zu erlauben. Umgekehrt findet der schwarze König durch seine lange Reise keine Zeit, den Läufer auf c8 zu verstellen und dadurch Kxf5 zuzulassen. Sonst gäbe es eine dritte Eröffnungs-Möglichkeit.

Wer bei den theoretischen Betrachtungen gut aufgepasst hat, kann damit folgendes **Rätsel** lösen: In einer 1.c4 beginnenden Partie mit 22 Bauernzügen wird im 34ten Zug die Vielväterstellung erreicht. Welches sind die letzten 8 Halbzüge, wenn in der Partie nur Bauern und Könige ziehen?

Erstmals gibt es drei Testaufgaben. Wie üblich werden die Kompositionen zunächst (hier auf dem Titelblatt) in einer Verkleidung präsentiert. Die Original-Aufgaben werden erst bei den Lösungen verraten. Die ersten beiden Tests habe ich der schweizerischen Zeitschrift **idee & form** entnommen und zwar den Ausgaben vom Oktober 2018 und Januar 2019. Der dritte Test stammt aus den **mpk-Blättern** vom Februar 2019.

Tiger- und Karnickel-Tests

Weiß gewinnt. Aber Achtung! Die Dame ist ganz schön wehrhaft.

Auch hier gewinnt Weiß. Mühsam oder aber schnell und spektakulär? Sie haben die Wahl.

Wie kommt dieses Doppelschach zustande? Tiger finden auch die kürzeste Partie.

→ *Lösungen* auf Seite 2

Herausgeber: Dr. Wolfgang Erben, Fasanenweg 1, 75391 Gechingen
Zusendungen bevorzugt per E-Mail an wolfgang.erben@hft-stuttgart.de

Die nächste Ausgabe des Tigers wird im Mai 2019 erscheinen.

Bisher sind die folgenden Tiger-Ausgaben erschienen:

Problemschach für Tiger Mrz. 2019
Problemschach für Tiger Feb. 2019

Problemschach für Tiger Dez. 2018
Problemschach für Tiger Okt. 2018
Problemschach für Tiger Aug. 2018
Problemschach für Tiger Juni 2018
Problemschach für Tiger Apr. 2018
Problemschach für Tiger Feb. 2018
Problemschach für Tiger Jan. 2018

Problemschach für Tiger Nov. 2017
Problemschach für Tiger Sep. 2017
Problemschach für Tiger Juli 2017
Problemschach für Tiger Mai 2017
Problemschach für Tiger Mrz. 2017
Problemschach für Tiger Jan. 2017

Problemschach für Tiger Dez. 2016
Problemschach für Tiger Okt. 2016
Problemschach für Tiger Aug. 2016
Problemschach für Tiger Juni 2016
Problemschach für Tiger Mai 2016

Turnierausschreibungen

Jugendturnier in Magstadt

Turnier der Württ. Amateurmeisterschaft (WAM)

Foyer Sporthalle I

Meldeschluß: 08.45 Uhr
Turnierstart: 09.00 Uhr
Startgeld: bei Voranmeldung bis 7. März 10,00 €
am Turniertag 12,00 €

Turnier-Modus:
4 Spieler im Rundenturnier mit 90 Minuten Bedenkzeit pro Partie und Spieler, Schreibpflicht. Gemäß der Startrangliste aller Spieler werden Vierergruppen nach Spielstärke gebildet. Jugendliche U18 erhalten einen DWZ-Joker in Höhe von 50, 100 oder 150 DWZ-Punkten, mit dem sie sich auf Wunsch höher in die Startrangliste einordnen können.

Wertungen:
1. Punkte
2. direkter Vergleich
3. Stichkampf (Blitzschach)
4. Los

Pokale und Preise:
Pokale für alle Gruppensieger, Medaillen für Platz 2 und 3, kleine Preise

Stichtag DWZ-Joker: U18: 01.01.2001 und jünger

Hinweis zu DWZ-Auswertung und FIDE-Regeln
Das Turnier der Württembergischen Amateurmeisterschaft (WAM) wird nach DWZ ausgewertet. Es besteht Schreibpflicht bis fünf Minuten Restbedenkzeit. Es gelten die Regeln der FIDE und der WTO. Richtlinien III.4 der FIDE-Regeln wird nicht angewendet. Für einen Remis-Antrag gemäß FIDE-Regeln, Richtlinien III.5 sind 50 Züge erforderlich.

www.kskbb.de
Dem Applaus gewachsen.
Nirgends wird Gemeinschaft so gelebt wie im Verein. Darum fördern wir Sport-, Kunst- und Kulturvereine.
Gemeinsam #AllemGewachsen
Wenn's um Geld geht
Kreissparkasse Böblingen

19. Magstadter Jugendturnier Württ. Jugend-Pokalturnier (WJPT)

Sporthalle II

Meldeschluß: 08.45 Uhr
Turnierstart: 09.00 Uhr
Startgeld: bei Voranmeldung bis 7. März 8,00 €
am Turniertag 10,00 €

Turnier-Modus:
Württembergisches Jugend-Pokalturnier in den Altersklassen U8, U10, und U12, 5 Runden Schweizer System, 60 Minuten Bedenkzeit pro Partie und Spieler, Schreibpflicht. Am Turniertag können gemäß Spielordnung der Württembergischen Schachjugend einzelne Altersklassen in einem Turnier zusammengefasst werden.

Wertungen:
1. Punkte
2. Buchholz-Punkte
3. Summe der Buchholzpunkte der Gegner

Pokale und Preise:
Je drei Pokale für die Sieger der Stuttgarter Kreisjugend-Pokalturniere in den Altersklassen U8, U10, U12, weitere Pokale in allen Altersklassen für die beste Spielerin, Sachpreise und Trostpreise.

Stichtag DWZ-Joker:
U12: 01.01.2007 U10: 01.01.2009 U8: 01.01.2011

Hinweis zu DWZ-Auswertung und FIDE-Regeln
Das Württembergische Jugend-Pokalturnier (WJPT) wird nach DWZ ausgewertet. Es besteht Schreibpflicht bis fünf Minuten Restbedenkzeit. Es gelten die Regeln der FIDE und der WTO. Richtlinien III.4 der FIDE-Regeln wird nicht angewendet. Für einen Remis-Antrag gemäß FIDE-Regeln, Richtlinien III.5 sind 50 Züge erforderlich.

Veranstalter und Turnierdurchführung: Schachclub Magstadt

Internet-Anmeldung unter www.scmagstadt.schachvereine.de

Schulschach-Grandprix-Turnier (SSGT)

Sporthalle II

Meldeschluß: 09.30 Uhr
Turnierstart: 10.00 Uhr
Startgeld: bei Voranmeldung bis 7. März 5,00 €
am Turniertag 8,00 €

Wichtiger Hinweis:
Die Schulschach-Grandprix-Turniere sind Turniere für Schulschach-Kinder auf Einsteiger-Niveau. Daher sind zu diesen Turnieren nur Spieler zugelassen, die sich noch keine DWZ erspielt haben. Die Siegerehrung ist gegen 17:00 Uhr geplant.

Turnier-Modus:
7 Runden Schweizer System, 20 Minuten Bedenkzeit pro Partie und Spieler, Austragung in vier Altersklassen entsprechend der Klassenstufe: 1./2. Klasse, 3./4. Klasse, 5./6. Klasse, 7./8. Klasse, ohne Schreibpflicht, keine DWZ-Auswertung. Am Turniertag können einzelne Klassenstufen in einem Turnier zusammengefasst werden.

Wertungen:
1. Punkte
2. Buchholz-Punkte
3. Summe der Buchholzpunkte der Gegner

Pokale und Preise:
Je drei Pokale für die Sieger des Schulschach-Grandprix-Turniers im Rahmen der Stuttgarter Kreisjugend-Pokalturniere in den Klassenstufen: 1./2. Klasse, 3./4. Klasse, 5./6. Klasse, 7./8. Klasse. Weitere Pokale für die beste Spielerin je Klassenstufe, Sachpreise und Trostpreise.

Kontaktadresse:

Jürgen Lunardi
71106 Magstadt
Ahornweg 33, Tel. 0 71 59/4 48 22

Mit der Anmeldung verzichtet der Spieler auf das Recht am eigenen Bild (§23 KunstUrhG).

9.Biber-Jugend-Cup

Die Schachfreunde Heilbronn-Biberach laden ein zum 9. Biber – Jugend – Cup.

Termin: **Sa, 09.März 2019**, 10:00 Uhr bis ca. 17:00 Uhr
Einschreiben am Turniertag 09:00 Uhr – 09:30 Uhr, bei verspätetem Einschreiben (nach 9:30 Uhr) Start in Runde 2. Bei verspäteter Anreise, bitte unter 0176-84357402 bis 9:30 Uhr Bescheid geben.

Spielort: **Böllingertalhalle**; Bibersteige; 74078 Heilbronn-Biberach
Anfahrtsbeschreibung auf der Homepage der Schachfreunde-Biberach
(www.schachfreunde-biberach.de)

Modus: 7 Runden Schweizer System,
2x20 Min Schnellschach in den Altersklassen
U8 (2011 u. jünger) **U10** (2010/2009) **U12** (2008/2007)
U14 (2006/2005) **U25 A** (ab 1994; DWZ offen) **U25 B** (ab1994; DWZ<1500)

Turnierserie: Dieses Turnier gehört zu folgender Turnierserie:
Jugend-Grand-Prix der badischen. u. württ. Schachjugend

Preise:
- Pokale für die ersten drei der Altersklassen U8-U14
- 40€ /25€ /15€ Siegprämie für 1. /2. /3. Platz U25A
- 30€ /15€ /10€ Siegprämie für 1. /2. /3. Platz U25B
- Medaillen für alle Teilnehmer
- Sachpreise
- Pokal für die größte Gruppe
- Pokal für die beste Mannschaft (Verein mit den meisten Punkten.)
- Jüngster Teilnehmer

Startgeld: 7 € bei Anmeldung und Überweisung bis Dienstag, 05.03.2019
10 € bei Anmeldung am Turniertag

Verpflegung: Für preiswertes Essen und Trinken ist gesorgt.

Infos und Anmeldung: www.schachfreunde-biberach.de oder
bibercup@schachfreunde-biberach.de
Voranmeldung ist möglich bis Di 05.03.2019 unter Angabe von Name, Verein und Altersklasse bei gleichzeitiger Überweisung des Startgeldes auf das Konto der Schachfreunde HN-Biberach.
IBAN: DE11600699760083971017,
BIC: GENODES1BOE, Raiffeisenbank Böllingertal.
Auch bei Voranmeldung ist das Einschreiben am Turniertag erforderlich. Die Teilnehmerzahl ist begrenzt auf 200. Daher entscheidet über die Teilnahme die Reihenfolge der Anmeldungen.

Parallel zum 9.Biber-Jugend-Cup wird für Kinder der Jahrgänge 2008 und jünger, ein offenes Württembergisches Jugend Pokalturnier (WJPT) (5-rundig mit DWZ-Auswertung) angeboten. Bitte separate Ausschreibung (www.schachfreunde-biberach.de) beachten.

8.Biberacher- Jugend-Pokal-Turnier

ein Turnier der WJPT-Serie

Die Schachfreunde Heilbronn-Biberach laden ein zum 8.Biberacher-Jugend-Pokal-Turnier

Termin:	**Sa, 09.März 2019**, Start: 9:00 Uhr Einschreiben am Turniertag 08:15 Uhr – 08:45 Uhr, bei verspätetem Einschreiben (nach 8:45 Uhr) Start in Runde 2. Bei verspäteter Anreise, bitte unter 0176-84357402 bis 8:45 Uhr Bescheid geben
Spielort:	**Böllingertalhalle**; Bibersteige; 74078 Heilbronn-Biberach Anfahrtsbeschreibung auf der Homepage der Schachfreunde-Biberach (www.schachfreunde-biberach.de)
Für wen?	Alle Kinder der Jahrgänge 2007 und jünger
Modus:	5 Runden Schweizer System, 2x60 Min in den Altersklassen; mit **DWZ-Auswertung** **U8** (2011 u. jünger) **U10** (2010 und 2009) **U12** (2008 und 2007)
Turnierserie:	Dieses Turnier gehört zu folgender Turnierserie: - **Württembergische Jugendpokalturniere (WJPT)**
Preise:	- Pokale für die drei Erstplatzierten der Altersklassen U8-U12 - Medaillen für alle Teilnehmer - Sachpreise
Startgeld:	10 €
Verpflegung:	Für preiswertes Essen und Trinken ist gesorgt.
Infos und Anmeldung:	www.schachfreunde-biberach.de oder bibercup@schachfreunde-biberach.de Anmeldung ist möglich bis Sa. 02.März 2019 unter Angabe von Name, Verein und Altersklasse und Überweisung des Startgeldes auf das Konto der Schachfreunde HN-Biberach **IBAN: DE11 6006 9976 0083 9710 17**, **BIC: GENODES1BOE, Raiffeisenbank Böllingertal.** Das Registrieren am Turniertag ist natürlich trotzdem notwendig. Ein Zusammenlegen der Altersgruppen ist –abhängig von der Teilnehmerzahl-möglich. Die Teilnehmerzahl ist begrenzt auf 36. Daher entscheidet über die Teilnahme die Reihenfolge der Anmeldungen. **Nach dem 02.März 2019 werden keine Anmeldungen für dieses DWZ-Turnier mehr angenommen**. Es kann dann aber im Biber-Jugend-Cup (Schnellschach) mitgespielt werden.

Parallel zum diesem WJPT wird der 9.Biber-Jugend-Cup (Grand-Prix-Schnellschachturnier) ausgetragen. Bitte separate Ausschreibung (www.schachfreunde-biberach.de) beachten.

8. März

Offenes Monatsschnellturnier der Stuttgarter SF

Die Stuttgarter Schachfreunde veranstalten an jedem zweiten Freitag im Monat ein Schnellturnier im Alten Schulhaus Gablenberg:

Runden:	7
Bedenkzeit:	15 Minuten pro Spieler und Partie
Startgeld:	3,00 €, Jugendliche frei
Turnierbeginn:	19:00 Uhr
Turnierende:	gegen 23:00 Uhr

Es werden 100% des Startgeldes als Preisgeld ausgeschüttet (1. 40%, 2. 30%, 3. 15%, bester Spieler der unteren DWZ-Hälfte: 15%). Zusätzlich gibt es eine Jahreswertung mit 50 € als erstem Preis. Es zählen die in den besten acht Turnieren erreichten Punkte.

29. März

Offenes Monatsblitzturnier der Stuttgarter SF

Die Stuttgarter Schachfreunde veranstalten an jedem letzten Freitag im Monat ein Blitzturnier im Alten Schulhaus Gablenberg:

Runden:	Doppelrundig bis 9 Teilnehmer, sonst einrundig
Bedenkzeit:	5 Minuten pro Spieler und Partie
Startgeld:	---
Turnierbeginn:	19:00 Uhr
Turnierende:	vor 23:00 Uhr
Ort:	Muse-O Gablenberger Hauptstr. 130 (2. OG) 70186 Stuttgart

Es gibt eine Jahreswertung mit 50€ als erstem Preis. Es zählen die in den besten acht Turnieren erreichten Punkte.

Vaihingen/Enz: Offenes Blitzschach- und Skat-Turnier 2019

Dieses sogenannte „Skach-Turnier“ ist ein lustiges und nicht so ganz ernstes Kombi-Turnier! WARNUNG ! Wer keinen Spaß verträgt, soll bitte zu Hause bleiben. Neugierig? Dann spielen Sie mit!

Spielort:	Vereinsheim, Haus der Vereine, Grabenstraße 20, 71665 Vaihingen/Enz
Modus Blitz:	Bis 12 TN: Jeder gegen jeden, ab 13 TN wird in 2 Gruppen (Jeder gegen Jeden) gespielt, die Einteilung wird ausgelost.
Bedenkzeit:	5 min. Bedenkzeit pro Spieler nach FIDE Blitzschachregeln.
Modus Skat:	2 bis 3 Skatdurchgänge, je nach Anzahl der Teilnehmer, mit jeweils 12 Runden, wobei die Paarungen pro Durchgang immer wieder neu ausgelost werden.
Sonderregelung:	Teilnehmer, die nicht Mitglied eines Schachvereins sind, erhalten 1 Punkt gutgeschrieben.
Wertungsmodus:	Die Rangfolge von Blitz und Skat werden addiert, der geringste Ranggesamtwert ist „Blitz-Skat-Meister 2018“. Bei Endpunkt-Gleichstand entscheidet eine 5- min „Fressschach-Blitzpartie“.
Termin:	**Samstag, den 23.03.2019 - ab 14.00 Uhr**
Preise:	1. Platz = € 30.- / 2. Platz = € 20.- / 3.Platz = € 10.- + weitere Sachpreise. Der 1. Preis ist garantiert, die weiteren Geld- und Sachpreise gelten ab 12 Teilnehmern. Der „Skachmeister“ erhält zusätzlich eine Juxurkunde! Bei den Blitzschachrunden gibt es kleine Überraschungen, mehr wird nicht verraten!?
Startgeld:	5.00 EUR
Turnierleiter:	Walter Pungartnik, Tannenweg 15, 71665 Vaihingen/Enz Telefon: 07042-125 08, Email: walter.pungartnik@svw.info
Anmeldung:	Voranmeldung beim Turnierleiter erwünscht, sonst spätestens am Turniertag bis 14.00 Uhr.

Besonderer Hinweis: Falls ein Teilnehmer gerne beim „Blitzschach“ mitspielen möchte, aber keinen „Skat“ spielen kann, so findet sich vielleicht ein „Skatspieler“, der nicht unbedingt beim „Blitz“ mitspielen will. In diesem Fall könnten diese beiden Teilnehmer als „Gemeinschaftsteam“ antreten! Bitte bei mir melden, danke.

Die SVG Vaihingen/Enz und ich freuen uns über Ihre Teilnahme. Walter Pungartnik.
Tel. 07042-125 08 / Mobil: 0157 53 60 22 77

18. Sontheimer Schnellschachturnier

Termin:	Gespielt wird am Samstag den **11.05.2019** ab 13.30 Uhr. Anmeldeschluss ist um 13.00 Uhr im Spiellokal
Spiellokal:	Forum der Grund-, Werkreal- und Realschule Sontheim (GWRRS) Gartenstraße 6 89567 Sontheim an der Brenz
Modus:	Es werden 9 Runden nach Schweizer System gespielt
Bedenkzeit:	Die Bedenkzeit beträgt 2 x 15 Minuten. Es gilt die Richtlinie III.4 der FIDE-Regeln.
Startgeld:	Das Startgeld beträgt für Erwachsene € 10 und für Jugendliche € 5,-- Bei fünf zahlenden Spielern eines Vereins reduziert sich das Startgeld um zwei, bzw. bei Jugendlichen um einen Euro. Im Startgeld ist die Gebühr für die ELO-Auswertung bereits enthalten.
Preise:	Platz 1: € 100,-- || Platz 2: € 70,-- || Platz 3: € 50,-- || Platz 4: € 30,-- **Ratingpreise 2. DWZ-Hälfte:** Platz 1: € 50,-- || Platz 2: € 30,-- || Platz 3: € 20,-- **Jugendwertung** (Jahrgang 2001 und jünger): 1. 30€, 2. 20€ **Seniorenwertung** (Jahrgang 1958 und älter): 1. 30€, 2. 20€ Keine Doppelpreise! Preisverteilung nach Buchholz - bei einer Streichwertung
Info:	**Voranmeldung erwünscht** Ansprechpartner Sören Pürckhauer Mobil: 0171 I 42 78 987 E-Mail: soeren.puerckhauer@freenet.de Weitere Infos auf www.schach-sontheim.de

Einladung zum 4. Esslinger Schachopen

Veranstalter: TSV RSK Esslingen, Abteilung Schach

Termin: 20. bis 23. Juni 2019 (Ende der Pfingstferien, über Fronleichnam)

Spielort: **Neuer Spielort:** Sporthalle Zentrum Zell, Alleenstr. 1, 73730 Esslingen am Neckar (nur 5 min von der S-Bahn, mit separatem Analyseraum)

Modus: 7 Runden Schweizer System. Computerauslosung durch Swiss Chess, 7 Runden Schweizer System. Computerauslosung; Swiss Chess, Fischerzeit: 90 Min / 40 Züge + 30 Min / Rest + 30 sec / Zug. Die Karenzzeit beträgt 30 Minuten.

Zeitplan:

1. Runde	Donnerstag	20. Juni, 9:30 Uhr
2. Runde	Donnerstag	20. Juni, 15:30 Uhr
3. Runde	Freitag	21. Juni, 9:00 Uhr
4. Runde	Freitag	21. Juni, 15:00 Uhr
5. Runde	Samstag	22. Juni, 9:00 Uhr
6. Runde	Samstag	22. Juni, 15:00 Uhr
7. Runde	Sonntag	23. Juni, 9:00 Uhr

Siegerehrung nach der 7. Runde, ca. 14:30 Uhr.
Änderungen bei den Rundenzeiten behält sich die Turnierleitung vor.

Meldeschluss: Spätestens 9:00 Uhr am Turniertag (das gilt auch für die vorangemeldeten Spieler!)

Startgeld

A-Open: Teilnahme mit DWZ/Elo > 1700
Erwachsene: 40 Euro
Jugendliche: 30 Euro (Jahrgang 1999 und jünger)
Alle Teilnehmer müssen vor Beginn des Turniers eine FIDE-ID haben. Wer keine FIDE-ID hat, bitte im Vorfeld die Turnierleitung kontaktieren.

B-Open: Teilnahme mit DWZ < 1800
Erwachsene: 35 Euro
Jugendliche: 25 Euro (Jahrgang 1999 und jünger)

Preise gelten bei Anmeldung bis zum 10. Juni 2019, bei späterer Anmeldung 5 Euro mehr! Die Turnierleitung behält sich vor, ggf. auch schwächere Spieler zum A-Open zuzulassen. GM, IM, FM, WGM, WIM, WFM sind vom Startgeld befreit; weitere Vergünstigungen werden nicht gewährt.

Voranmeldung: Das Startgeld bitte mit Angabe des Namens, Vereins, DWZ und Elo an:
TSV RSK Esslingen, Abt. Schach, Kt.-Nr.: 831608005, BLZ: 611 901 10 bei der Volksbank Esslingen, überweisen.
IBAN: DE18611901100831608005; BIC: GENODES1ESS

Ansprechpartner: David Blank (IO), Tel: 0711/71950290
E-Mail: info@rsk-schach.de
Homepage: www.esslinger-schachopen.de

Preisgelder:

A-Open:

Preisfonds:	2.100	Euro	
1. Platz:	700	Euro	
2. Platz:	500	Euro	
3. Platz:	300	Euro	
4. Platz:	200	Euro	
5. Platz:	100	Euro	
Beste Dame:	50	Euro	
Bester Senior:	50	Euro	(Jahrgang 1959 und älter)
Ratingpreis:	100/50	Euro	(TWZ < 2000)
Bester Jugendlicher:	50	Euro	(Jahrgang 1999 und jünger)

→ Die ersten drei Preise sind garantiert. Ab 50 zahlenden Teilnehmern werden im A-Open alle Preise ausbezahlt.
→ Pro Person ist nur ein Preis möglich. Die Sonderpreise werden ab drei Teilnehmern je Kategorie ausbezahlt.

B-Open:

Preisfonds:	740	Euro
1. Platz:	200	Euro
2. Platz:	150	Euro
3. Platz:	100	Euro

Ratingpreis:	60/30	Euro (DWZ 1300 - 1499)
	50	Euro (DWZ < 1300)
Bester Jugendlicher:	50	Euro (Jahrgang 1999 und jünger)
Beste Dame:	50	Euro
Bester Senior:	50	Euro (Jahrgang 1959 und älter)

→ Die Preise sind ab 30 Teilnehmern garantiert!
→ Pro Person ist nur ein Preis möglich. Die Sonderpreise werden ab drei Teilnehmern je Kategorie ausbezahlt.

Die Gewinner der Preisgelder sind für die Versteuerung des Gewinns selbst verantwortlich.

Auswertung: A-Open wird DWZ und Elo ausgewertet. Das B-Open wird DWZ ausgewertet.

Schiedsrichter: Steffen Erfle (FIDE-Schiedsrichter)

Für preiswerte Verpflegung während des Turniers ist gesorgt!

AGB & Datenschutz

Die Teilnehmer bestätigen mit ihrer Anmeldung:

1. Die volle Akzeptanz der FIDE-Regeln
2. Die Einwilligung zur Veröffentlichung der dafür üblichen persönlichen Daten zur Darstellung der Ergebnisse im Internet und in Printmedien gemäß Einwilligung beim Schachverband-Württemberg, den jeweiligen Landesverbänden bzw. dem Deutschen Schachbund (Name, Vorname, Verein, Nation, DWZ, Elo, erreichte Punkte, Platzierung, Ergebnisse).
3. Spieler, welche nicht Mitglied im Deutschen Schachbund sind, können nur am Turnier teilnehmen, wenn sie die "Einwilligung in die Veröffentlichung und Verbreitung von Bildaufnahmen (Fotos, Film) und Übermittlung personenbezogener Daten des TSV RSK Esslingen e.V." unterzeichnen.
4. Der TSV RSK Esslingen Abteilung Schach bestätigt, dass die für das Turnier erhobenen Daten nur für die in Punkt 2 genannte Zwecken genutzt werden und dass die Pflicht-Angaben zur DSGVO jederzeit während des Turniers eingesehen werden können.

Es wird darauf hingewiesen, dass es sich bei dem Schachopen um eine öffentliche Veranstaltung handelt. Es werden vor Ort Pressefotos (auch fürs Internet) erstellt.

11. Sommer-Schnellschachturnier

20. Juli 2019 im Schwabengarten

Lieber Schachfreund,

der **SC Leinfelden** richtet sein Schnellschachturnier dieses Jahr im **Schwabengarten** Leinfelden aus.

SC Leinfelden e.V.
gegr. 1965

www.sc-leinfelden.de

Darüber lässt sich reden! Im...
Schwabengarten®
DER BIERGARTEN IN DER REGION

Preise: 1. Platz 250 €; 2. Platz 100 €; 3. Platz 50 €

Sonderpreise: Je 25 € + Medaille für:
DWZ < 2000, <1800, < 1600, <1400
bester Jugendlicher (1999 und jünger), bester Senior (1959 und älter), beste Dame.
Die Sonderpreise werden ab 5 Teilnehmern je Kategorie vergeben.
Keine Doppelpreise; bei Punktgleichheit entscheidet die Buchholzwertung.
Der erste Preis ist garantiert, die weiteren ab 36 Teilnehmern.
Medaille für: DWZ < 1200, ohne DWZ, bester Jugendlicher U12, U10

Teilnehmer: Maximal 60 Teilnehmer, es entscheidet die Reihenfolge der Anmeldung

Startgeld: Bei Voranmeldung bis zum 17. Juli 2019:
Erwachsene 10 €, Jugendliche 5 €
Danach: Erwachsene 12 €, Jugendliche 6 €

Anmeldung: Frank Gehringer: gehringerfus@gmx.de 01729261616

Alle Teilnehmer (auch bei Voranmeldung) melden sich bis spätestens 10:15 bei der Turnierleitung an.

Veranstalter: SC Leinfelden e.V.

Spielort: Schwabengarten, Stuttgarter Str. 80, Leinfelden

Termin: Samstag, 20. Juli 2019 Beginn: 10.30 Uhr

Modus: 9 Runden nach CH-System mit Computerauslosung, Bedenkzeit 15 Min. pro Spieler, es gelten die aktuellen FIDE-Schnellschachregeln, allerdings führt der erste regelwidrige Zug zum Partieverlust.

SV Jedesheim 1921 e. V. **Abteilung Schach**

23. Jedesheimer Jugend-Open

Sonntag, 7. Juli 2019

mit Grand-Prix-Wertung der Württembergischen Schachjugend

Ort: **Gemeindehalle Jedesheim, Am Anger 19, 89257 Illertissen**
Anfahrt mit dem Auto: BAB A7 (Ulm - Memmingen), AA Illertissen
Anfahrt mit dem Zug: Bahnhof Illertissen (Abholdienst möglich)

Termin: **Sonntag, 7. Juli 2019** **10.00 – 17.00 Uhr**
Einschreibung am Spieltag: 9.00 - 9.45 Uhr

Altersklassen:
U25 (Jahrgang 1994 bis 2000)
U18 (Jahrgang 2001 und 2002)
U16 (Jahrgang 2003 und 2004)
U14 (Jahrgang 2005 und 2006)
U12 (Jahrgang 2007 und 2007)
U10 (Jahrgang 2009 und 2009)
U 8 (Jahrgang 2011 und jünger)

Modus: **7 Runden CH-System – 2 x 20 Minuten Schnellschach**
Grand-Prix-Turnier der Württembergischen Schachjugend mit Wertung U14, U12, U10, U8

Startgeld: **8 €**
6 € bei Voranmeldung (bevorzugter Check-In)

Überweisung: IBAN: DE11630901000716480018, BIC: ULMVDE66

Preise: **Pokale und Urkunden für die jeweiligen Sieger**
Sachpreise für alle Teilnehmer
Mannschaftspokal (Wertung vier verschiedene Jahrgangsgruppen)

Info und Voranmeldung: Bernhard Jehle, Von-Thürheim-Str. 72, 89264 Weissenhorn
Tel. 07309-7999
Mail: bernhard@t-online.de
Internet: http://www.schach-jedesheim.de

Verpflegung: Für preiswertes Essen und Trinken ist gesorgt.

Mit freundlicher Unterstützung von:

KARGER

SV Jedesheim 1921 e. V. **Abteilung Schach**

11. Jedesheimer Beginner-Turnier

Sonntag, 7. Juli 2019

Nach den großen Erfolgen in den Vorjahren wird es im Rahmen des Jedesheimer Jugend-Opens auch wieder ein „Beginner-Turnier“ geben, bei dem Kinder und Jugendliche antreten dürfen, die bislang noch nie (oder selten) ein Schachturnier gespielt haben.

Zu diesem „Schnupperturnier“ sind vor allem Grundschüler aus den verschiedenen Schachkursen mit ihren Eltern eingeladen.

Ort:	**Gemeindehalle Jedesheim, Am Anger 19, 89257 Illertissen** *Anfahrt mit dem Auto*: BAB A7 (Ulm - Memmingen), Ausfahrt Illertissen *Anfahrt mit dem Zug*: Bahnhof Illertissen (Abholdienst möglich)
Termin:	**Sonntag, 7. Juli 2019, 13.00 – 17.30 Uhr**
Modus:	**5 Runden – 2 x 20 Minuten Bedenkzeit**
Startgeld:	**3 €**
Preise:	**Pokal für die drei Erstplazierten und Sachpreise für alle Teilnehmer**
Info und Voranmeldung:	Bernhard Jehle, Von-Thürheim-Str. 72, 89264 Weissenhorn Tel. 07309-7999 Mail: bernhard@t-online.de Internet: http://www.schach-jedesheim.de

Mit freundlicher Unterstützung von:

KARGER

2. Internationales U8-Tigersprung-Schachturnier

Offene Baden-Württembergische U8-Meisterschaft

30.05. - 02.06.2019 in Illertissen/Bayern

Kleine Schachtiger sollen kindgerecht, aber auch leistungsorientiert gefördert werden! Wir kümmern uns natürlich auch um die Eltern und Betreuer und veranstalten auch ein **Rahmenprogramm**.

Von FIDE Senior-Trainer und Großmeister **Artur Jussupow** erfahren Sie in täglichen Vorträgen wichtige praktische Tipps über Training und Entwicklung der Kinder. Empfehlung für Aufnahmelehrgang der Jussupow Schachschule.

Spielort: Gemeindehalle Jedesheim, Am Anger 19, 89257 Illertissen. **Illertissen** ist eine Stadt im bayerisch-schwäbischen Landkreis Neu-Ulm und liegt etwa 25 Kilometer südlich von Ulm an der Autobahn A7.

Termin: **Donnerstag - Sonntag, 30.05. - 02.06.2019**

Teilnehmer: Mädchen und Jungen, Jahrgang 2011 und jünger.

Startgeld: **30 €** (Barzahlung bei Registrierung vor Ort)

Organisation und Anmeldung: Nadja Jussupow, Tel. 07309-426059, e-mail: nadja.jussupow@t-online.de
s

Ausrichter: SV Jedesheim, Abtl. Schach www.schach-jedesheim.de in Kooperation mit der Jussupow Schachakademie. Bernhard Jehle, Tel. 07309-7999, e-mail: bernhard@t-online.de

Turnierleiter: Peter Przybylski, Schwäbische Schachjugend

Modus: 5 Runden Schweizer System. Mädchen und Jungen spielen in einem Turnier, werden aber getrennt gewertet. Das Turnier wird DWZ-ausgewertet. Für die Auslosung gelten die DWZ-Zahlen vom 20. Mai 2019.

Bedenkzeit: je Spieler 60 Minuten für 40 Züge / 15 Minuten für den Rest der Partie

Ablauf:

Do.	30.05.2019	14.00 – 15.00 Uhr	persönliche Registrierung
Do.	30.05.2019	15.30 Uhr	1. Runde
Fr.	31.05.2019	09.30 Uhr	2. Runde
Sa.	01.06.2019	09.30 Uhr	3. Runde
Sa.	01.06.2019	15.30 Uhr	4. Runde
So.	02.06.2019	09.00 Uhr	5. Runde
		14.00 Uhr	Siegerehrung

Preise: Pokale für Rang 1 bis 3 bei Jungen und Mädchen und Urkunde für alle Kinder. **Jeder Teilnehmer erhält ein Buch aus der Reihe „Tigersprung“**. Der Beste aus Baden-Württemberg erhält den Titel „Baden-Württembergischer Meister U8 2019“.

Unterbringung: Hotelverzeichnis Illertissen und Umgebung: https://www.illertissen.de/hotel

Fotoerlaubnis: Mit der Anmeldung zum Turnier stimmen die Eltern zu, dass der Teilnehmer während seines Aufenthaltes am Veranstaltungsort fotografiert und gefilmt wird und diese Aufnahmen durch den Veranstalter oder Dritte verwendet werden. Dies gilt auch nach Beendigung des Turniers.

Aufsichtspflicht: Wir machen darauf aufmerksam, dass die Eltern die Verantwortung für die Aufsicht über die Kinder während der Veranstaltung übernehmen. Kinder ohne nachgewiesene Aufsicht vor Ort dürfen nicht teilnehmen.

Freizeitmöglichkeiten in Illertissen

Das gut erhaltene Schloss mit seiner herrlichen Schlossanlage ist das markanteste Wahrzeichen Illertissens. Das Bayerische Bienenmuseum und das Heimatmuseum sind ebenfalls dort untergebracht.

Weitere Freizeitmöglichkeiten:
- Museum der Gartenkultur
- Freizeitbad NAUTILLA

Weitere Informationen auf der Homepage von Illertissen:
https://www.illertissen.de/freizeit

Freizeitmöglichkeiten in der Umgebung

Waldseilgarten Wallenhausen: www.waldseilgarten-wallenhausen.de
Legoland Deutschland Resort Günzburg: www.legoland.de

35. Senioren-Schachturnier der Schachgemeinschaft Vaihingen / Rohr e.V.

von Freitag, dem 30. Aug. bis Samstag, den 7. Sep. 2019

Teilnahmeberechtigt	Herren ab 55 (Jahrgang 1964) und älter, Damen ab 50 (Jahrgang 1969) und älter.
Anmeldung	Durch rechtzeitige Einzahlung des Startgeldes bis zum 26. August 2019 auf das unten angegebene Konto. Maximal 56 Teilnehmer. Bei mehr als 56 zählt die Reihenfolge der Anmeldung, evtl. Abmeldungen bis 3 Tage vor Turnierbeginn.
Termine	Begrüßung am Freitag, 30. August 2019 um 14:30 Uhr. Beginn der 1. Runde um 15 Uhr. Beginn der 2. bis 9. Runde täglich ab 9 Uhr. Preisverteilung am Samstag, 7. September 2019, ab ca. 15 Uhr.
Spielort	Im eigenen Vereinsheim mit Bewirtung Dürrlewangstr. 65, 70565 Stuttgart-Rohr Tel. 0711 / 749585 nur während des Turniers. Parkplätze sind vorhanden.
Modus	9 Runden Schweizer System, 2 Std 40 Züge, für den Rest 30 Minuten. Wartezeit 30 Minuten. Bei Punktgleichheit entscheidet die Buchholzwertung. (1 Streichwertung). Das Turnier wird DWZ ausgewertet.
Startgeld	40 € durch Einzahlung mit Angabe von **→ Name, Verein und DWZ** BW Bank, IBAN: DE72600501017446743759, Kontoinhaber Gerhard Lauppe
Preise	250, 200, 150, 100, 70, 3 x 60, 3 x 50 und 3 x 40 € für die ersten 14 Teilnehmer. Je 80 € und 50 € für die zwei besten Teilnehmer mit DWZ < 1600 und Nestoren (ab Jahrgang 1944). Sachpreise für die restlichen Teilnehmer. Keine Doppelpreise. Geldpreise sind bei mindestens 40 Teilnehmern garantiert, bei mehr als 40 Teilnehmern weitere Geldpreise.
Informationen	Gerhard Lauppe, Seerosenstr. 60, 70563 Stuttgart Tel. 0711 / 7356883 E-Mail: **schach@lauppe.name**

Spielbetrieb Württemberg

Oberliga Württemberg

Runde 6 am 03.02.2019 10:00 Uhr

	SK Sontheim/Brenz 1	-	SC Böblingen 1	½:7½
1	Riefner, Edwin	-	Gähwiler, Gabriel	0:1
2	Pürckhauer, Sören	-	Kuklin, Valentin	0:1
3	Lemke, Johannes	-	Tran, Thanh Kien	0:1
4	Ullmann, Juergen	-	Schuh, Karsten	0:1
5	Klein, Andreas	-	Bauer, Peter	0:1
6	Kaufmann, Thorsten	-	Schröter, Samuel	½:½
7	Wolf, Stefan	-	Schuh, Bernd-Martin	0:1
8	Mayer, Josef	-	Schulte, Torsten	0:1

	SF Deizisau 2	-	SK Schmiden/Canns 1	6:2
	Zeller, Frank	-	Trachtmann, Mark	1:0
	Foisor, Ovidiu-Doru	-	Niklasch, Oliver	½:½
	Dabo-Peranic, Robert	-	Krockenberger, Martin	1:0
	Fischer, Sebastian	-	Thoma, Christian	1:0
	Bronznik, Valerij	-	Eisele, Steffen	1:0
	Jelica, Mara	-	Löhr, Markus	½:½
	Gustain, Marc	-	Witke, Thomas	½:½
	Brenner, Markus	-	Schnorrberger, Reiner	½:½

	Heilbronner SV 1	-	TG Biberach 1	5:3
1	Zuferi, Enis	-	Sinz, Bernhard	0:1
2	Schmidt, Tobias	-	Weiß, Oliver	½:½
3	Pogan, Nikolas	-	Mack, Wolfgang	1:0
4	Degenhard, Simon	-	Oberst, Thomas	1:0
5	Tschlatscher, Thomas	-	Birkenmaier, Rainer	½:½
6	Mages, Steffen	-	Namyslo, Holger	1:0
7	Wenninger, Patrick	-	Sokratov, Stanislav	1:0
8	Menschner, Juergen	-	Merk, Tobias	0:1

	SG Schwäb. Gmünd 1	-	SC Weiler im Allgäu 1	2:6
	Jurek, Josef	-	Plat, Vojtech	0:1
	Denisow, Jewgeny	-	Henrichs, Thomas	0:1
	Weiss, Andreas	-	Balacek, Tadeas	0:1
	Reindl, Arno	-	Hasenohr, Benedict	0:1
	Pohl, Walter	-	Wunder, Niklas	1:0
	Held, Paul	-	Srba, Milan	0:1
	Bader, Gerd	-	Wunder, Fabian	0:1
	Macho, Roland	-	Hosticka, Frantisek	1:0

	SK Bebenhausen 1	-	Stuttgarter SF 1879 1	3:5
1	Braun, Georg	-	Kvetny, Mark	0:1
2	Bräuning, Rudolf Wilhel.	-	Benkovic, Petar	½:½
3	Frick, Christoph	-	Neyman, Igor	0:1
4	Khadempour, Farhad	-	Strunski, Andreas	0:1
5	Carstens, Andreas	-	Hofmann, Martin	½:½
6	Latzke, Boris	-	Fritsch, Rolf	1:0
7	Roth, Jürgen Eugen	-	Seyfried, Claus	0:1
8	Wendler, David	-	Gabriel, Josef	1:0

Tabelle nach der 6. Runde

Pl.	Mannschaft	Sp.	MP	BP
1	SC Böblingen 1	6	11	31,5
2	Stuttgarter SF 1	6	10	30,5
3	Heilbronner SV 1	6	9	27,5
4	SF Deizisau 2	6	7	26,0
5	SG Schwäbisch Gmünd 1	6	7	22,5
6	SC Weiler im Allgäu 1	6	6	26,5
7	TG Biberach 1	6	4	22,0
8	SK Schmiden/Cannstatt 1	6	4	19,5
9	SK Bebenhausen 1	6	2	23,0
10	SK Sontheim/Brenz 1	6	0	11,0

Zeitungsberichte zur Oberliga Württemberg:

13.02.2019	Kreisz. Böbling. Bote:	Gut fürs Brettpunktekonto
13.02.2019	Stuttgarter Z.(Lokal):	.. bis heute letzte Auftritt in der 2. BL ..
06.02.2019	Gmünder Tagespost:	Weiler ist zu stark für Gmünd
06.02.2019	Heidenheimer Zeit.:	Sontheim auf verlorenem Posten
06.02.2019	Stuttgarter Z.(Lokal):	Ihre zweite 2:6-Niederlage ...
05.02.2019	Schwäbische Z. (BC):	TG nach Niederlage im Abstiegskampf
02.02.2019	Gmünder Tagespost:	Gewohnte Rolle für die Gmünder

Runde 7 am 17.02.2019 10:00 Uhr

	Stuttgarter SF 1879 1	-	SK Sontheim/Brenz 1	5½:2½
1	Kvetny, Mark	-	Pürckhauer, Sören	½:½
2	Benkovic, Petar	-	Lindner, Silvio	+:-
3	Neyman, Igor	-	Lemke, Johannes	½:½
4	Strunski, Andreas	-	Klein, Andreas	1:00
5	Gabriel, Robert	-	Kaufmann, Thorsten	½:½
6	Fritsch, Rolf	-	Walliser, Holger	½:½
7	Zeiler, Klaus	-	Schauz, Martin	1:00
8	Schmid, Hartmut	-	Walter, Daniel	½:½

	SC Weiler im Allgäu 1	-	SK Bebenhausen 1	3½:4½
	Henrichs, Thomas	-	Braun, Georg	½:½
	Balacek, Tadeas	-	Bräuning, Rudolf Wilhel.	1:0
	Gregor, Jiri	-	Frick, Christoph	½:½
	Hasenohr, Benedict	-	Khadempour, Farhad	1:0
	Wunder, Niklas	-	Carstens, Andreas	½:½
	Srba, Milan	-	Latzke, Boris	0:1
	Wunder, Fabian	-	Roth, Jürgen Eugen	0:1
	Hosticka, Frantisek	-	Wendler, David	0:1

	TG Biberach 1	-	SG Schwäb. Gmünd 1	5½:2½
1	Sinz, Bernhard	-	Petrova, Kristyna	½:½
2	Fischer, André	-	Jurek, Josef	½:½
3	Weiß, Oliver	-	Denisow, Jewgeny	½:½
4	Mack, Wolfgang	-	Weiss, Andreas	½:½
5	Birkenmaier, Rainer	-	Hönick, Andreas	1:0
6	Namyslo, Holger	-	Reindl, Arno	½:½
7	Schulze, Andreas	-	Kasüschke, Lars	1:0
8	Sokratov, Stanislav	-	Pohl, Walter	1:0

	SK Schmiden/Canns 1	-	Heilbronner SV 1	3½:4½
	Holzhäuer, Mathias	-	Zuferi, Enis	0:1
	Trachtmann, Mark	-	Schmidt, Tobias	½:½
	Niklasch, Oliver	-	Pogan, Nikolas	1:0
	Krockenberger, Martin	-	Degenhard, Simon	0:1
	Thoma, Christian	-	Tschlatscher, Thomas	1:0
	Eisele, Steffen	-	Mages, Steffen	0:1
	Löhr, Markus	-	Wenninger, Patrick	1:0
	Cummings, Orlyn	-	Bühler,Severin	0:1

	SC Böblingen 1	-	SF Deizisau 2	4:4
1	Kuklin, Valentin	-	Zeller, Frank	½:½
2	Ortmann, David	-	Foisor, Ovidiu-Doru	½:½
3	Tran, Thanh Kien	-	Dabo-Peranic, Robert	0:1
4	Vujic, Branimir	-	Fischer, Sebastian	½:½
5	Schuh, Karsten	-	Bronznik, Valerij	0:1
6	Bauer, Peter	-	Steil-Antoni, Fiona	½:½
7	Schröter, Samuel	-	Rempeli, Alex	1:0
8	Frolik, Erhard	-	Brenner, Markus	1:0

Zu einer Analyse der Partie an Brett 6 gibt es ein Video. Ab ca. Minute 7 bis zum Ende: Fionchettas Stream #99

Zeitungsberichte zur Oberliga Württemberg:

21.02.2019 Kreisz. Böbling. Bote: Viell. entscheidet der direkte Vergleich
20.02.2019 Heidenheimer Zeit.: Sontheim hält sich tapfer
20.02.2019 Gmünder Tagespost: Wieder eine klare Niederlage
20.02.2019 Schwäbische Z. (BC): TG-Teams landen wichtige Heimsiege
19.02.2019 Stuttgarter Z.(Lokal): Die Denksportler des SK Schmiden ...
15.02.2019 Gmünder Tagespost: Gmünd erneut nur Außenseiter

Tabelle nach der 7. Runde

Pl.	Mannschaft	Sp.	MP	BP
1	Stuttgarter SF 1	7	12	36,0
2	SC Böblingen 1	7	12	35,5
3	Heilbronner SV 1	7	11	32,0
4	SF Deizisau 2	7	8	30,0
5	SG Schwäbisch Gmünd 1	7	7	25,0
6	SC Weiler im Allgäu 1	7	6	30,0
7	TG Biberach 1	7	6	27,5
8	SK Bebenhausen 1	7	4	27,5
9	SK Schmiden/Cannstatt 1	7	4	23,0
10	SK Sontheim/Brenz 1	7	0	13,5

VON HARALD KEILHACK

Stuttgart übernimmt hauchdünn die Führung

Im Rundschreiben des SK Bebenhausen, Hannah Rösler vom 18.02.2019, wie immer die ungeschminkte Wahrheit:

Weiler im Allgäu. Bebenhausen hofft wieder. In der siebten Runde der Oberliga Württemberg erkämpfte sich der Schachklub Bebenhausen einen knappen 4,5:3,5-Sieg gegen den Schachclub Weiler im Allgäu. Die Goldersbachtäler haben damit ihre Ausgangssituation für das Schicksalsspiel gegen Schachklub Schmiden/Cannstatt 1880 verbessert. Der Wettkampf begann mit einer enttäuschenden Niederlage von Farhad Khadempour am 4. Brett. Früh stellte der Goldersbachtäler einen Bauern ein und verlor die Partie schließlich im Endspiel. Eine gelungene Partie spielte dagegen Boris Latzke (Brett 6), der in der Schottischen Eröffnung seine Theoriekenntnisse demonstrierte und souverän gewann. Mit einem wilden Kampfsieg brachte Jürgen Roth (7) die Bebenhäuser anschließend in Führung.

Trotz einer 2:1-Führung zeichnete sich zu diesem Zeitpunkt noch kein Bebenhäuser Sieg ab. Der müde wirkende Rudolf Bräuning (2) war in einer hitzigen Zeitnotschlacht nicht auf der Höhe des Geschehens und Christoph Frick (3) verwaltete eine hoffnungslose Stellung mit mehreren Minusbauern. Hinzu kamen zwei chaotische und hochkomplizierte Stellungen bei Andreas Carstens (5) und David Wendler (8) sowie eine überlegene Stellung von Georg Braun am Spitzenbrett gegen den Internationalen Meister Thomas Henrichs. Noch vor der Niederlage von Bräuning zeigte Altmeister Frick seine unglaubliche Schlitzohrigkeit und rettete sich in ein Remis durch Dauerschach. Hiervon motiviert gewannen Carstens und Wendler die Oberhand in ihren Endspielstellungen. Als Wendlers Sieg feststand, sicherte Braun den Mannschaftserfolg durch eine Punkteteilung ab. Carstens gelang es am Ende nicht, sein vorteilhaftes Endspiel zu verwerten. Das Remis des Bieringers stellte jedoch den vielumjubelten 4,5:3,5-Sieg sicher.

Voraussichtlich müssen am Ende der Saison nur zwei der zehn Oberliga-Mannschaften absteigen. Der Abstieg des SK Sontheim/Brenz steht bereits fest. Am 24. März 2019 muss Bebenhausen zum Schicksalsspiel um den Klassenerhalt nach Schmiden. Der Verlierer dieser Begegnung hat nur noch äußerst geringe Chancen auf den Klassenerhalt, wenngleich die endgültige Entscheidung erst in der zentralen Schlussrunde am 7 April 2019 fallen wird.

Ebenfalls sehr lesenwert ist der Bericht des Heilbronner Schachvereins, Enis Zuferi vom 18.02.2019:

Die Jungen Wilden. War das damals schön. 2003 quasi Meister der Bundesliga, weil Bayern München damals in seiner eigenen Liga gespielt hat. 2004 gegen Manchester United 2:1 gewonnen. Im Jahr 2007 sogar deutscher Meister geworden unter Armin Veh. Und heute? Über Platz 16 kann man noch froh sein. Worum geht es hier eigentlich? Fußballkenner erinnern sich bestimmt noch an die Zeit der „Jungen Wilden“ beim VfB Stuttgart. „Früher war alles besser“ wird sehr häufig in einem sarkastischen Zusammenhang verwendet, jedoch trifft dieser Spruch beim VfB eben ins Schwarze. Am Wochenende dominierte auf jeden Fall die „Jugend“ ...

Ich würde jedoch fast behaupten, dass die 1. Mannschaft (!) die Vierte in Sachen Altersdurchschnitt ausstach, zumindest an diesem Wochenende. Severin Bühler kam zu seinem Oberliga-Debüt, Patrick Wenninger durfte seinen dritten Einsatz feiern. Mit 28 Jahren war Nikolas Pogan der älteste Spieler, der Altersschnitt lag bei genau 22,5 Jahren. Wenn es darüber Aufzeichnungen geben würde, wäre ich mir sicher, dass wir die jüngste Oberliga-Mannschaft in der Geschichte Württembergs an die Bretter geschickt haben.

Junge Leute wären nicht jung, wenn sie nicht zweifelhafte Dinge tun würden und so statteten wir gegen 9.30 Uhr, als wir Tobias Schmidt in Tamm abholen durften, dem McDonald’s beim Breuningerland einen Besuch ab. Danke dafür, Amerika. Kein Vorwurf an uns bitte, denn es gab das unwiderstehliche Angebot eines Cappuccino für 1 €. Ach ja, bei der Rückfahrt hielten wir noch bei Kentucky Fried Chicken (für Burger) und erneut bei McDonald’s (2 McFlurry für 3 €, beste Leben), dieses Mal in Heilbronn. Ich salutiere vor der US-amerikanischen Flagge.

Als wir gegen 9.55 Uhr in Fellbach-Schmiden ankamen, erwarteten uns alle sehnsüchtig, denn ohne den Master Chief geht bekanntlich nichts. Mit Freuden teilte ich Schiedsrichter Thomas Wiedmann (danke im Übrigen für die Zusprüche für das DPMM-Achtelfinale Mitte März!) unsere Aufstellung mit und um punktgenau 10.00 Uhr ging es los. Unsere Gegner des SK Schmiden/Cannstatt waren gebeutelt, mussten jedoch noch etwas zeigen, schließlich sind sie neben dem SK Bebenhausen einer der wahrscheinlichsten Abstiegskandidaten. Dumm nur, dass Thilo Kabisch sich mit zwei kampflosen Niederlagen selbst aus der Mannschaft katapultierte, denn er wurde aufgrund einer äußerst sinnvollen (keine Ironie hier!) Regelung im württembergischen Reglement, der WTO, für den Rest der Saison gesperrt. Oliver Niklasch spielte wider Erwarten, dafür fiel Thomas Witke aus, sodass Severin an 8 einen ebenbürtigen Gegner hatte. Insgesamt ein Duell auf Augenhöhe.

Bei Patrick kam es jedoch nicht wirklich zu einem Duell. Er kannte nur 7 Züge „Theorie“, sein weißer König stand nach fast 15 Zügen auf e3 und für die Rückführung musste Patrick so viel Zeit aufbringen, dass die Stellung völlig hoffnungslos war. Sein Gegner Markus Löhr überrannte ihn einfach, was für eine Lehrstunde. Lern doch endlich mal Theorie AHHHHHH

Ok, genug geschrien und gewütet. Kurz darauf musste Tobias Remis machen, einfach weil er beim Remisangebot Mark Trachtmanns nach knapp 20 Zügen seine Uhr auf fünf Minuten herunterlaufen ließ. Kein Vorwurf jedoch an ihn, die Stellung weiterzuspielen, hätte ein gewisses Risiko geboten, wir waren noch nicht in der schlechten Lage, alles riskieren zu müssen. Unser Debütant an 8 wollte es Kim-Luca nachmachen, welcher sein Oberliga-Debüt ebenfalls mit einem Sieg feierte. Das klappte auch ganz gut. Frei nach Zigurds Lankas Motto „wenn Weiß nach 30 Zügen im offenen Sizilianer nicht auf Gewinn steht, gewinnt Schwarz“ konnte Severin ein damenloses Endspiel ziemlich gekonnt nach Hause bringen.

Nach diesem Ausgleich ging es Schlag auf Schlag – Niko verspielte seine gute Stellung auf der Jagd nach zu viel, Simon konnte seinem Beinahe-Angstgegner Martin Krockenberger dafür in einem Endspiel mit Mehrbauer die Grenzen aufzeigen. Auch ich konnte nach langer Durststrecke in der Oberliga (kein Sieg mehr seit Runde 1) gewinnen, ich lasse die Partie sprechen (siehe Haralds Oberliga-Streiflichter zum 17.02.2019).

1.d4 Nf6 2.c4 Nc6 3.Nc3 e5 4.d5 Ne7 5.h4 Neg8 6.Nf3 Ng4 7.Bd2 N8f 68.e3 a6 9.Ng5 Bc5 10.Bd3 d6 11.Qe2 h6 12.O-O-O Nh5 13.Nge4 f5 14.Nxc5 dxc5 15.f3 Ngf6 16.g4 Ng3 17.Qg2 Nxh1 18.gxf5 Qe7 19.Rxh1 Bd7 20.Qg6+ Qf7 21.Qg3 Qe7 22.Rg1 Rg8 23.Qg6+ Qf7 24.Qg3 Qe7 25.e4 O-O-O 26.Ne2 Rde8 27.Bc3 Qd6 28.Qh2 Re7 29.f4 exf4 30.Qxf4 Nxe4 31.f6 Nxc3 32.Qxd6 Nxe2+ 33.Bxe2 cxd6 34.fxe7 Kc7 35.Bh5 Be8 36.Rf1 g6 37.Rf8 Rg7 38.Rxe8 Kd7 39.Rb8 1–0

Bei Steffen verstand mal wieder niemand außer ihm selbst, was auf dem Brett los war. Schade war nur, dass seine Stellung dieses Mal positionell komplett überlegen war, bevor er sich in die Niagara-Fälle der Schachtaktik stürzte. Aber gut, er beherrscht in dieser Saison das Chaos wie kein Zweiter, daher kein Vorwurf, Sieg ist Sieg. Der Meister des Chaos war dafür die Ruhe selbst abseits des Schachbretts. Durch das Fenster sah ich, wie Steffens Gegner Steffen Eisele in Steffens Abwesenheit aufgab, worauf ich ihn aufmerksam machte. Seine Reaktion darauf: „Ach, ich rauch‘ erstmal zu Ende.“

Wer mitgezählt hat, wird gemerkt haben, dass die magischen 4,5 Punkte schon erreicht waren bei Siegen von Steffen, Severin, Simon und Senis…ähm ich meine, Enis, also von mir. „Senis“ hätte nur gepasst, weil die Vornamen der Sieger dann alle mit „S“ anfangen würden. Nach „S“ kommt bekanntlich „T“ und Tobias holte ein Remis, aber was war mit Doppel-T (nicht zu verwechseln mit Doppel-D, was ich bevorzuge), Thomas Tschlatscher? Er spielte mal wieder 1. b3, hiermit gehen Grüße raus an Thanh Kien Tran. Nach fast 20 Zügen stand Thomas bei ca. +2 und wollte gerade die Ernte einfahren, als er unforciert einen ganzen Turm durch eine Gabel verlor. Die Verwertung war für Christian Thoma zwar nicht ganz leicht, aber machbar.

4,5:3,5 gegen Schmiden/Cannstatt, was bedeutet dies? Nun, zunächst, dass wir sehr große Chancen haben, auf Platz 3 zu bleiben, eine Verbesserung gegenüber der letzten Saison (Platz 4). Das lag daran, dass die SF Deizisau 4:4 spielten … gegen Böblingen! Das Rennen um den Meistertitel bleibt damit heiß. Stuttgart zog mit einem 5,5:2,5 gegen Sontheim/Brenz an allen vorbei und hat mächtige 0,5 Brettpunkte Vorsprung auf Böblingen, welche einen Mannschaftspunkt von uns entfernt sind. Böblingen können wir dank der Schlussrunde noch aus eigener Kraft überholen, aber bei Stuttgart müssen wir auf einen Ausrutscher hoffen. Deren Restprogramm heißt Biberach und Weiler. Das ist definitiv schwer. Ich bestelle die Meister-Shirts also vorsorglich mal.

Bei Steffen verstand mal wieder niemand außer ihm selbst, was auf dem Brett los war. Schade war nur, dass seine Stellung dieses Mal positionell komplett überlegen war, bevor er sich in die Niagara-Fälle der Schachtaktik stürzte. Aber gut, er beherrscht in dieser Saison das Chaos wie kein Zweiter, daher kein Vorwurf, Sieg ist Sieg. Der Meister des Chaos war dafür die Ruhe selbst abseits des Schachbretts. Durch das Fenster sah ich, wie Steffens Gegner Steffen Eisele in Steffens Abwesenheit aufgab, worauf ich ihn aufmerksam machte. Seine Reaktion darauf: „Ach, ich rauch‘ erstmal zu Ende.“

Wer mitgezählt hat, wird gemerkt haben, dass die magischen 4,5 Punkte schon erreicht waren bei Siegen von Steffen, Severin, Simon und Senis…ähm ich meine, Enis, also von mir. „Senis“ hätte nur gepasst, weil die Vornamen der Sieger dann alle mit „S“ anfangen würden. Nach „S“ kommt bekanntlich „T“ und Tobias holte ein Remis, aber was war mit Doppel-T (nicht zu verwechseln mit Doppel-D, was ich bevorzuge), Thomas Tschlatscher? Er spielte mal wieder 1. b3, hiermit gehen Grüße raus an Thanh Kien Tran. Nach fast 20 Zügen stand Thomas bei ca. +2 und wollte gerade die Ernte einfahren, als er unforciert einen ganzen Turm durch eine Gabel verlor. Die Verwertung war für Christian Thoma zwar nicht ganz leicht, aber machbar.

4,5:3,5 gegen Schmiden/Cannstatt, was bedeutet dies? Nun, zunächst, dass wir sehr große Chancen haben, auf Platz 3 zu bleiben, eine Verbesserung gegenüber der letzten Saison (Platz 4). Das lag daran, dass die SF Deizisau 4:4 spielten…gegen Böblingen! Das Rennen um den Meistertitel bleibt damit heiß. Stuttgart zog mit einem 5,5:2,5 gegen Sontheim/Brenz an allen vorbei und hat mächtige 0,5 Brettpunkte Vorsprung auf Böblingen, welche einen Mannschaftspunkt von uns entfernt sind. Böblingen können wir dank der Schlussrunde noch aus eigener Kraft überholen, aber bei Stuttgart müssen wir auf einen Ausrutscher hoffen. Deren Restprogramm heißt Biberach und Weiler. Das ist definitiv schwer. Ich bestelle die Meister-Shirts also vorsorglich mal..

Verbandsliga Nord

Runde 7 am 10.02.2019 10:00 Uhr

	SF 90 Spraitbach 1	-	SG Ludwigsburg 1	6:2	SC Böblingen 2	-	SC Grunbach 1	5:3
1	Vorobiov, Evgeny E	-	Junesch, Gerhard	1:0	Frolik, Erhard	-	Skembris, Spyridon	0:1
2	Burmakin, Vladimir	-	Jerie, Sven	1:0	Schuh, Bernd-Martin	-	Kleman, Miroslav	½:½
3	Kahrovic, Mersid	-	Vaysberg, Alexander	1:0	Seitz, Patrick	-	Dietzel, Jan	½:½
4	Krotschak, Joscha	-	Belica, Matej	½:½	Schulte, Torsten	-	Ditter, Jürgen	1:0
5	Dzelilovic, Biran	-	Schaffert, Walter	½:½	Petkovic, Nikola	-	Rabus, Berthold	0:1
6	Vrublevskaya, Olga	-	Jacobi, Henry	1:0	Remmler, Hans-Peter	-	König, Dirk	1:0
7	Ziegler, Alexander	-	Fröhling, Herbert	1:0	Messner, Harry	-	Brun, Peter	1:0
8	Reindl, Knut	-	Riegert, Wolfgang	0:1	Drache, Georg	-	Telioridis, Vasileios	1:0

	SC Böblingen 3	-	SC Feuerbach 1	5½:2½
1	Meier, Lukas	-	Beyer, Christian	0:1
2	Heining, Thomas	-	Keilhack, Harald	½:½
3	Grob, Joshua	-	Zimber, Armin	1:0
4	Gibicar, Marc	-	de Boer, Hans-Reiner	1:0
5	Wrobel, Fred	-	Grundmann, Alexander	1:0
6	Heyl, Thomas	-	Herbert-Schweizer, Fran.	1:0
7	Fischer, Dietmar	-	Klehr, Winfried	0:1
8	Kolb, Roland	-	Klaus, Daniel	1:0

	TSV Schönaich 2	-	SV Stgt-Wolfbusch 1	4:4
1	Plenca, Julijan	-	Häcker, Alexander	½:½
2	Ratkovic, Milovan	-	Ruf, Matthias	½:½
3	Ratkovic, Miloje	-	Kalnins, Andris	1:0
4	Kölle, Tobias	-	Montigel, Philipp	+:-
5	Brunner, Jan	-	Severin, Andreas	½:½
6	Schnadt, Florian	-	Häcker, Johannes	½:½
7	Kübler, Marcus	-	Willems, Sebastian	0:1
8	Wagner, Philipp	-	Bender, Jonas	0:1

Zeitungsberichte zur Verbandsliga Nord-Württemberg:

20.02.2019 Kornwestheimer Zeit.: SF fallen auf Abstiegsplatz zurück
14.02.2019 Kreisz. Böbling. Bote: TSV Schönaich II steht als Meister fest
13.02.2019 Gmünder Tagespost: Spraitbach siegt 6:2
08.02.2019 Gmünder Tagespost: Für Spraitbach wird es nun ernst

	Stuttgarter SF 1879 2	-	SK Kornwestheim 1	5:3
	Schwarzburger, Lothar	-	Maisch, Julian	0:1
	Gabriel, Josef	-	Yi, Danny	½:½
	Migl, Dieter	-	Schallner, Marc	½:½
	Zeiler, Klaus	-	Faißt, Hans-Peter	½:½
	Kozlov, Alexander	-	Lüdke, Joshua	½:½
	Schmid, Hartmut	-	Heer, Till	1:0
	Weidel, Albrecht	-	Winkler, Armin	1:0
	Forster, Lukas	-	Afonso, Nils	1:0

Tabelle nach der 7. Runde

Pl.	Mannschaft	Sp.	MP	BP
1	TSV Schönaich 2	7	13	39,0
2	Stuttgarter SF 2	7	8	27,5
3	SC Böblingen 3	7	8	25,5
4	SC Böblingen 2	7	7	30,0
5	SV Stuttgart-Wolfbusch 1	7	7	28,5
6	SF 90 Spraitbach 1	7	7	26,5
7	SC Grunbach 1	7	6	28,5
8	SG Ludwigsburg 1	7	6	26,0
9	SF Kornwestheim 1	7	6	26,0
10	SC Feuerbach 1	7	2	22,5

Runde 8 am 24.02.2019 10:00 Uhr

	SG Ludwigsburg 1	-	SC Böblingen 2	2:6
1	Junesch, Gerhard	-	Frolik, Erhard	1:0
2	Jerie, Sven	-	Schuh, Bernd-Martin	0:1
3	Vaysberg, Alexander	-	Seitz, Patrick	½:½
4	Jacobi, Henry	-	Schulte, Torsten	½:½
5	Kolb, Wolfgang	-	Petkovic, Nikola	0:1
6	Marzev, Ivan	-	Born, Mario	0:1
7	Kiselev, Alexander	-	Remmler, Hans-Peter	0:1
8	Pranjic, Daniel	-	Messner, Harry	0:1

	Stuttgarter SF 1879 2	-	SC Grunbach 1	4:4
1	Schwarzburger, Lothar	-	Skembris, Spyridon	0:1
2	Gabriel, Josef	-	Novosadova, Kristyna	½:½
3	Migl, Dieter	-	Dietzel, Jan	½:½
4	Kozlov, Alexander	-	Ditter, Jürgen	½:½
5	Schmid, Hartmut	-	Rabus, Berthold	½:½
6	Weidel, Albrecht	-	Mayer, Joachim	1:0
7	Debus, Alfred	-	König, Dirk	½:½
8	Wettengel, Alexander	-	Gaßmann, Linda	½:½

	SV Stgt-Wolfbusch 1	-	SK Kornwestheim 1	4½:3½
1	Häcker, Alexander	-	Maisch, Julian	0:1
2	Ruf, Matthias	-	Yi, Danny	0:1
3	Smolka, Alexander	-	Schallner, Marc	½:½
4	Kalnins, Andris	-	Faißt, Hans-Peter	½:½
5	Severin, Andreas	-	Lüdke, Joshua	1:0
6	Häcker, Johannes	-	Heer, Till	½:½
7	Willems, Sebastian	-	Winkler, Armin	1:0
8	Kuhn, Magnus	-	Afonso, Nils	1:0

Zeitungsberichte zur Verbandsliga Nord-Württemberg:

05.03.2019 Kornwestheimer Zeit.: SF nach ern. Niederlage in Bedrängnis
14.02.2019 Kreisz. Böbling. Bote: Schönaich hat Saisonziele ... erreicht

	SC Böblingen 3	-	SF 90 Spraitbach 1	3:5
	Bertagnolli, Alexander	-	Vorobiov, Evgeny E	-:+
	Behrendt, Clemens	-	Gasanov, Eldar	+:-
	Grob, Joshua	-	Burmakin, Vladimir	0:1
	Gibicar, Marc	-	Kahrovic, Mersid	½:½
	Wrobel, Fred	-	Krotschak, Joscha	½:½
	Heyl, Thomas	-	Dzelilovic, Biran	0:1
	Damjanovic, Zdravko	-	Vrublevskaya, Olga	½:½
	Sautter, Elke	-	Knolmayer, Volker	½:½

	TSV Schönaich 2	-	SC Feuerbach 1	6:2
	Plenca, Julijan	-	Beyer, Christian	1:0
	Kölle, Tobias	-	Zimber, Armin	1:0
	Werner, Marc	-	de Boer, Hans-Reiner	-:+
	Reck, Moritz	-	Herbert-Schweizer, Fran.	1:0
	Schnadt, Florian	-	Schuster, Gerhard	½:½
	Kübler, Marcus	-	Wenninger, Ingo	1:0
	Wagner, Philipp	-	Jaster, Dirk	½:½
	Glienke, York	-	Giraud, Michael	1:0

Tabelle nach der 8. Runde

Pl.	Mannschaft	Sp.	MP	BP
1	TSV Schönaich 2	8	15	45,0
2	SC Böblingen 2	8	9	36,0
3	SV Stuttgart-Wolfbusch 1	8	9	33,0
4	SF 90 Spraitbach 1	8	9	31,5
5	Stuttgarter SF 2	8	9	31,5
6	SC Böblingen 3	8	8	28,5
7	SC Grunbach 1	8	7	32,5
8	SF Kornwestheim 1	8	6	29,5
9	SG Ludwigsburg 1	8	6	28,0
10	SC Feuerbach 1	8	2	24,5

Verbandsliga Süd

Runde 7 am 10.02.2019 10:00 Uhr

	SG Turm Albstadt 1	-	SV Nürtingen 1	3:5
1	Fuß, Klaus	-	Weigand, Bernhard	0:1

	SC Weiße Dame Ulm 1	-	SF Pfullingen 1	5½:2½
	Jochens, Arne	-	Altenhof, Martin	½:½

2	Günther, Christian	-	Mareck, Sascha	½:½
3	Liebhart, Marcel	-	Aring, Gerd	½:½
4	Khoshnevis, Farzin Dani.	-	Auch, Stefan	½:½
5	Rukwid, Marc	-	Gold, Stefan	½:½
6	Hovhannisyan, Artur	-	Kill, Matthias	1:0
7	Sinz, Carsten	-	Templin, Klaus-Dieter	0:1
8	Ehrlich, Benjamin Lutz	-	Schwarz, Arnd-Rüdiger	0:1

	TSV Langenau 1	**-**	**SV Ebersbach 1**	**3½:4½**
1	Stork, Simon	-	Grill, Bernd	½:½
2	Hörsch, Heiner	-	Rupp, Michael	½:½
3	Herz, Thomas	-	Kessler, Dietmar	½:½
4	Schlais, Harald	-	Warthmann, Ralf	0:1
5	Wutzke, Roland	-	Junger, Werner	½:½
6	Rentschler, Hans-Joach.	-	Junger, Ulrich	½:½
7	Geutner, Steffen	-	Hehn, Hartmut	0:1
8	Beck, Rudolf	-	Mehrer, Michael	1:0

	SC Tettnang 1	**-**	**SF Neckartenzlingen 1**	**6½:1½**
1	Längl, Jürgen	-	Hallmann, Norbert	1:0
2	Kohn, Thomas	-	Guski, Dietmar	1:0
3	Barthelmann, Benno	-	Tscharotschkin, Alexand.	1:0
4	Leser, Katrin	-	Giacopelli, Vincenzo	1:0
5	Kaiser, Marius	-	Ruprich, Udo	0:1
6	Kreuzahler, Marc	-	Häußler, Frank	½:½
7	Gobbo, Francesco	-	Herrmann, Michael	1:0
8	Krämer, Markus	-	Berkemer, Rainer	1:0

	Fleischer, Frank	-	Einwiller, Bernd	½:½
	Egle, Heiko	-	Nagelsdiek, Michael	1:0
	Bildt, Maximilian	-	Klaric, Zoran	1:0
	Weber, Franz-Josef	-	Güss, Cornel-Andreas	½:½
	Wolf, Rainer	-	Einwiller, Dieter	½:½
	Gebhardt, Uwe	-	Nägele, Thomas	1:0
	Fröhlich, Franziska	-	Bräuner, Uwe	½:½

	Ssg Fils-Lauter 1	**-**	**SV Jedesheim 2**	**4:4**
	Holl, Hans-Peter	-	Bacquele, Fabrice	½:½
	Erker, Thomas	-	Büchele, Johannes	½:½
	Lehmann, Stefan	-	Mayer, Arnd	½:½
	Holl, Gerd	-	Lutzenberger, Reimund	½:½
	Eisele, Michael	-	Eichhorn, Markus	½:½
	Lankes, Erich	-	Grosse, Manfred	1:0
	Weißenberger, Mario	-	Jehle, Bernhard	½:½
	Thurner, Hermann	-	Bossinger, Patrick	0:1

Tabelle nach der 7. Runde

Pl.	Mannschaft	Sp.	MP	BP
1	SV Nürtingen 1	7	12	34,5
2	SC Weiße Dame Ulm 1	7	11	34,5
3	SV Ebersbach 1	7	8	32,5
4	SV Jedesheim 2	7	8	26,0
5	Ssg Fils-Lauter 1	7	7	27,0
6	SF Pfullingen 1	7	6	30,5
7	SC Tettnang 1	7	6	24,5
8	TSV Langenau 1	7	5	27,0
9	SF Neckartenzlingen 1	7	5	24,0
10	SG Turm Albstadt 1	7	2	19,5

Runde 8 am 24.02.2019 10:00 Uhr

	SV Nürtingen 1	**-**	**SC Weiße Dam. Ulm 1**	**4½:3½**
1	Weigand, Bernhard	-	Fleischer, Frank	½:½
2	Mehne, Claudius	-	Egle, Heiko	½:½
3	Mareck, Sascha	-	Bildt, Maximilian	1:0
4	Aring, Gerd	-	Schwab, Matthias	1:0
5	Auch, Stefan	-	Bathray, Johannes	½:½
6	Kill, Matthias	-	Weber, Franz-Josef	0:1
7	Templin, Klaus-Dieter	-	Wolf, Rainer	1:0
8	Schwarz, Arnd-Rüdiger	-	Fröhlich, Franziska	0:1

	Ssg Fils-Lauter 1	**-**	**SF Pfullingen 1**	**5:3**
1	Holl, Hans-Peter	-	Altenhof, Martin	½:½
2	Erker, Thomas	-	Einwiller, Bernd	½:½
3	Lehmann, Stefan	-	Nagelsdiek, Michael	1:0
4	Holl, Gerd	-	Güss, Cornel-Andreas	½:½
5	Eisele, Michael	-	Einwiller, Dieter	½:½
6	Weißenberger, Mario	-	Nägele, Thomas	1:0
7	Moder, Erhard	-	Banaszek, Marcin	½:½
8	Thurner, Hermann	-	Bräuner, Uwe	½:½

	SF Neckartenzlingen 1	**-**	**SV Jedesheim 2**	**2:6**
1	Tscharotschkin, Michael	-	Stiepan, Hans-Michael	½:½
2	Hallmann, Norbert	-	Bacquele, Fabrice	0:1
3	Guski, Dietmar	-	Mayer, Arnd	0:1
4	Tscharotschkin, Alexand.	-	Rudolf, Peter	½:½
5	Giacopelli, Vincenzo	-	Eichhorn, Markus	½:½
6	Ruprich, Udo	-	Grosse, Manfred	½:½
7	Häußler, Frank	-	Jehle, Bernhard	0:1
8	Kaiser, Andreas	-	Bossinger, Patrick	0:1

	TSV Langenau 1	**-**	**SG Turm Albstadt 1**	**6½:1½**
	Stork, Simon	-	Fuß, Klaus	1:0
	Hörsch, Heiner	-	Günther, Christian	½:½
	Herz, Thomas	-	Schönegg, Thomas	½:½
	Schlais, Harald	-	Liebhart, Marcel	1:0
	Wutzke, Roland	-	Rukwid, Marc	1:0
	Rentschler, Hans-Joachim	-	Blickle, Wolfgang	+:-
	Geutner, Steffen	-	Borkert, Reginald	½:½
	Beck, Rudolf	-	Schönegg, Rolf	1:0

	SC Tettnang 1	**-**	**SV Ebersbach 1**	**2½:5½**
	Längl, Jürgen	-	Grill, Bernd	0:1
	Kohn, Thomas	-	Rupp, Michael	1:0
	Heilinger, Dietmar	-	Kessler, Dietmar	0:1
	Barthelmann, Benno	-	Warthmann, Ralf	0:1
	Leser, Katrin	-	Junger, Werner	1:0
	Kaiser, Marius	-	Junger, Ulrich	0:1
	Kreuzahler, Marc	-	Hehn, Hartmut	½:½
	Krämer, Markus	-	Mehrer, Michael	0:1

Tabelle nach der 8. Runde

Pl.	Mannschaft	Sp.	MP	BP
1	SV Nürtingen 1	8	14	39,0
2	SC Weiße Dame Ulm 1	8	11	38,0
3	SV Ebersbach 1	8	10	38,0
4	SV Jedesheim 2	8	10	32,0
5	Ssg Fils-Lauter 1	8	9	32,0
6	TSV Langenau 1	8	7	33,5
7	SF Pfullingen 1	8	6	33,5
8	SC Tettnang 1	8	6	27,0
9	SF Neckartenzlingen 1	8	5	26,0
10	SG Turm Albstadt 1	8	2	21,0

29. Württembergische Senioren-MM

Runde 4 am 16.02.2019 10:00 Uhr

	Stuttgarter SF 1	**-**	**SV Nürtingen 1**	**2:2**
1	Schmid, Wolfgang	-	Weigand, Bernhard	0:1
2	Gabriel, Josef	-	Aring, Gerd	0:1
3	Schmid, Hartmut	-	Templin, Klaus-Dieter	1:0
4	Kozlov, Alexander	-	Doll, Michael	1:0
	SG Schwäb. Gmünd 1	**-**	**SC Ingersheim 1**	**2:2**
1	Schmieder, Siegfried	-	Egger, Bernd	0:1
2	Macho, Roland	-	Schuran, Werner	1:0
3	Geilfuss, Valentin	-	Rautenberg, Uwe	1:0
4	Krieg, Karl	-	Schömbs, Oliver	0:1
	SC Ostfildern 1	**-**	**SK Schwäbisch Hall 1**	**1½:2½**
1	Diaz, Eduardo	-	Krenedics, Gregor	0:1
2	Wepfer, Bernd	-	Meinel, Boris	½:½
3	Krämer, Reinhard	-	Reifschneider, Waldem.	½:½
4	Gauer, Jakob	-	Meinel, Mario	½:½
	SF Göppingen 1	**-**	**SC Feuerbach 1**	**1:3**
1	Kepp, Eduard	-	Beyer, Christian	1:0
2	Wonisch, Ferdinand	-	Herbert-Schweizer, Fran.	0:1
3	Rapp, Günter	-	Wenninger, Ingo	0:1
4	Sommer, Norbert	-	Jaster, Dirk	0:1
	SG Ludwigsburg 1	**-**	**SV Reutlingen 1**	**2:2**
1	Mödinger, Roland	-	Junginger, Andreas	1:0
2	Kolb, Wolfgang	-	Klein, Mark	1:0
3	Koss, Dietrich	-	Radek, Dieter	0:1
4	Kadic, Ramo	-	Aralbaev, Daurenbek	0:1
	SV Tübingen 1	**-**	**SGem Vaihingen-R. 1**	**2:2**
1	Schulz, Christian	-	Khasdan, Viatcheslav	0:1
2	Pollach, Rudolf	-	Sukatsch, Manfred	1:0
3	Hallmann, Eberhard	-	Lube, Manfred	0:1
4	Wöll, Josef	-	Mayer, Dietmar	1:0
	SC Grunbach 1	**-**	**Stuttgarter SF 2**	**1:3**
1	Bangert, Udo	-	Hoeschele, Hans-Ulrich	1:0
2	Krüger, Bernhard	-	Hartlieb, Jürgen	0:1
3	Döbert, Günter	-	Pöthig, Hans	0:1
4	Hauser, Thomas	-	Gackenholz, Friedrich	0:1
	SC Neckarsulm 1	**-**	**SF Oeffingen 1**	**2:2**
1	Maedler, Thomas	-	Alber, Wilhelm	½:½
2	Drofenik, Branko	-	Schembera, Jörg	1:0
3	Nidens, Vladimir	-	Knopp, Hartmut	½:½
4	Thullner, Johann	-	Rössler, Manfred	0:1
	Heilbronner SV 1	**-**	**SC Leinfelden 1**	**2:2**
	Menschner, Juergen	-	Pfitzer, Norbert	1:0
	Wunderlich, Rolf	-	Brettschneider, Karl	0:1
	Wartlick, Ole	-	Streiter, Manfred	-:+
	Vintonjak, Nikola sen.	-	Abel, Hans-Peter	1:0

Tabelle nach der 4. Runde

Pl.	Mannschaft	1	2	3	4	Sp	MP	BP
1	Stuttgarter SF 1	3 G 3.5	13 H 3.5	4 G 3.0	2 H 2.0	4	7	12,0
2	SV Nürtingen 1	14 H 3.5	11 G 2.0	6 H 2.5	1 G 2.0	4	6	10,0
3	SK Schwäbisch Hall 1	1 H 0.5	18 G 3.0	15 H 3.5	13 G 2.5	4	6	9,5
4	SC Leinfelden 1	17 G 3.5	8 H 4.0	1 H 1.0	6 G 2.0	4	5	10,5
5	SC Ingersheim 1	15 H 1.5	12 G 2.5	11 H 3.5	7 G 2.0	4	5	9,5
6	Heilbronner SV 1	12 G 3.0	10 H 2.5	2 G 1.5	4 H 2.0	4	5	9,0
7	SG Schwäbisch Gmünd 1	8 G 1.5	17 H 2.5	9 G 2.5	5 H 2.0	4	5	8,5
8	SC Feuerbach 1	7 H 2.5	4 G 0.0	10 G 2.0	14 G 3.0	4	5	7,5
9	Stuttgarter SF 2	10 H 1.5	15 G 3.5	7 H 1.5	18 G 3.0	4	4	9,5
10	SV Reutlingen 1	9 G 2.5	6 G 1.5	8 H 2.0	11 G 2.0	4	4	8,0
11	SG Ludwigsburg 1	16 G 3.0	2 H 2.0	5 G 0.5	10 H 2.0	4	4	7,5
12	SGem Vaihingen-Rohr 1	6 H 1.0	5 H 1.5	17 G 3.0	15 G 2.0	4	3	7,5
12	SC Ostfildern 1	18 G 3.5	1 G 0.5	14 H 2.0	3 H 1.5	4	3	7,5
14	SF Göppingen 1	2 G 0.5	16 H 3.0	13 G 2.0	8 H 1.0	4	3	6,5
15	SV Tübingen 1	5 G 2.5	9 H 0.5	3 G 0.5	12 H 2.0	4	3	5,5
16	SF Oeffingen 1	11 H 1.0	14 G 1.0	18 H 2.0	17 G 2.0	4	2	6,0
17	SC Neckarsulm 1	4 H 0.5	7 G 1.5	12 H 1.0	16 H 2.0	4	1	5,0
18	SC Grunbach 1	13 H 0.5	3 H 1.0	16 G 2.0	9 H 1.0	4	1	4,5

Bezirk Oberschwaben

Landesliga Oberschwaben

Runde 7 am 17.02.2019 10:00 Uhr

	SK Markdorf 1	**-**	**SF Ravensburg 1**	**5:3**
1	Knödler, Dieter	-	Akhras, Khaled	0:1
2	Gagel, Florian	-	Abt, Andreas	1:0
3	Jurisic, Zlatko	-	Dirsam, Ahmad	0:1
4	Schroeder, Johannes	-	Lewandowski, Tadeus	½:½
5	Zdzuj, Christian	-	Özdemir, Murat	1:0
6	Savic, Robert	-	Vetter, Berthold	1:0
	SF Mengen 1	**-**	**SC Lindau 1**	**6:2**
	Blazevic, Darko	-	Steudel, Karl	0:1
	Baur, Frank	-	Eiler, Gebhard	1:0
	Härle, Rudolf	-	Lassahn, Holger	½:½
	Baur, Volker	-	Schulze, Harald	1:0
	Wernard, Dieter	-	Raiber, Alfons	1:0
	Fasshauer, Heinrich	-	Fichtl, Xaver	1:0

7	Oestreicher, Hans-Ulrich	-	Thyron, Franz	½:½
8	Wulf, Jürgen	-	Schwell, Michael	1:0
	SV Weingarten 1	**-**	**SC Weiße Dam. Ulm 2**	**3½:4½**
1	Szczep, Zbigniew	-	Sieber, Heiko	1:0
2	Christ, Eberhard	-	Deißler, Helmut	0:1
3	Kraft, Julian	-	Lerche, Philipp	1:0
4	Günther, Stefan	-	Kelemen, Alexander	1:0
5	Schmidt, Dirk	-	Ringhut, David	0:1
6	Buth, Phillip	-	Deuer, Marius	0:1
7	Hoffmann, Wieland	-	Schmid, Franz	½:½
8	Müller, Hubert	-	Lepschi, Albert	0:1
	TSV Langenau 2	**-**	**Post-SV Ulm 1**	**4:4**
1	Birzele, Albrecht	-	Preuß, Heiko	0:1
2	Erler, Thomas	-	Habel, Christof	0:1
3	Gerstberger, Walter	-	Over, Klaus	½:½
4	Schneider, Bruno	-	Stürmer, Axel	1:0
5	Mose, Goswin	-	Schallenmüller, Wolf-Ul.	1:0
6	Wagner, Reiner	-	Vengring, Antal	½:½
7	Lachmayer, Manfred	-	Schmidt, Waldemar	0:1
8	Neef, Wilfried	-	Kucinski, Igor	1:0

Zeitungsberichte zur Landesliga Oberschwaben:

20.02.2019 Lindauer Zeitung: Erste Mannschaft verliert klar mit 2:6

20.02.2019 Schwäbische Z. (BC): TG-Teams landen wichtige Heimsiege

	Leser, Alfred	-	Roth, Heinz Georg	½:½
	Kott, Frydolin	-	Scherbaum, Günter	1:0
	TG Biberach 2	**-**	**SV Jedesheim 3**	**5:3**
	Müller, Daniel	-	Heinrici, Simon	½:½
	Reimche, Vadim	-	Langwieser, Alexander	+:-
	Merk, Tobias	-	Kinzig, Lars	1:0
	Rothmund, Joachim	-	Grosse, Manfred	+:-
	Zessin, Frank	-	Jehle, Bernhard	0:1
	Haberbosch, Herbert	-	Seitz, Dietmar	0:1
	Röttinger, Eugen	-	Zell, Mirjam	1:0
	Winter, Richard	-	Lerch, Matthias	½:½

Tabelle nach der 7. Runde

Pl.	Mannschaft	Sp.	MP	BP
1	SF Mengen 1	7	12	37,0
2	SK Markdorf 1	7	10	31,0
3	Post-SV Ulm 1	7	8	29,0
4	TG Biberach 2	7	8	28,5
5	SF Ravensburg 1	7	7	27,0
6	SC Weiße Dame Ulm 2	7	6	27,5
7	SV Jedesheim 3	7	6	25,0
8	TSV Langenau 2	7	5	26,5
9	SC Lindau 1	7	5	25,5
10	SV Weingarten 1	7	3	23,0

Bezirksliga Oberschwaben Nord

Runde 6 am 10.02.2019 09:00 Uhr

	SC Obersulmetingen 1	**-**	**TSV Neu-Ulm 1**	**7:1**
1	Müller, Philipp	-	Brancaccio, Enzo	1:0
2	Heinzelmann, Martin	-	Schluricke, Reinhard	+:-
3	Gretzinger, Andreas	-	Gatzke, Fritz	½:½
4	Beul, Heiko	-	Hefele, Ulrich	1:0
5	Böhringer, Reinhold	-	Jaedicke, Ludwig	1:0
6	Hengstberger, Ulli	-	Fix, Gerald	½:½
7	Volz, Klaus	-	Haghenbeck, Adolf	1:0
8	Hein, Christoph	-	Berg, Michael	1:0
	SF Vöhringen 1	**-**	**SF Blaustein 1**	**5:3**
1	Meyer, Roland	-	Hunold, Lothar	½:½
2	Renner, David	-	Geisdorf, Uwe	1:0
3	Lell, Stephan	-	Kirchner, Ulrich	1:0
4	Weichsberger, Simon	-	Denkinger, Robert	1:0
5	Schleiffer, Helmut	-	Teubner, Wolfgang	½:½
6	Meyer, Stefan	-	Hertkorn, Dieter	½:½
7	Schlecker, Walter	-	Huppertz, Anton	½:½
8	Weichsberger, Eliah	-	Walther, Roger-Guido	0:1

	TSV Laichingen 1	**-**	**SC Weiße Dame Ul. 3**	**4:4**
	Jacob, Matthaeus	-	Schmid, Franz	½:½
	Straub, Johannes	-	Baur, Norbert	1:0
	Wolff, Wilfried	-	Lepschi, Albert	½:½
	Schwenkkraus, Rolf	-	Boeck, Rüdiger	1:0
	Hermanns, Alexander	-	Pieczka, Kevin	1:0
	Schmid, Herbert	-	Zahn, Achim	0:1
	Terboven, Gregor	-	Goppelt, Matthias	0:1
	Woidt, Klaus-Peter	-	Bornmüller, Erich	0:1
	SV Steinhausen 1	**-**	**SC Laupheim 1**	**3:5**
	Schädler, Mathias	-	Thevessen, Michael	0:1
	Rohrsetzer, Ralf	-	Kandel, Harald	1:0
	Deiringer, Ralf	-	Janson, Gregor	0:1
	König, Frank	-	Pacewski, Kamil	½:½
	Rybka, Dieter	-	Stückle, Werner	0:1
	Schädler, Norbert	-	Janson, Dieter	0:1
	Schätzle, Reinhard	-	Mayer, Johannes	½:½
	Schaff, Anton	-	Mayer, Matthias	1:0

Tabelle nach der 6. Runde

Pl.	Mannschaft	Sp.	MP	BP
1	SC Obersulmetingen 1	6	12	36,0
2	SF Vöhringen 1	6	10	30,0
3	SC Weiße Dame Ulm 3	6	9	30,5
4	SV Steinhausen 1	6	4	20,0
5	SF Blaustein 1	6	4	19,0
6	SC Laupheim 1	6	3	20,5
7	TSV Laichingen 1	6	3	20,0
8	TSV Neu-Ulm 1	6	3	16,0

Kreisliga Oberschwaben Nord

Runde 5 am 03.02.2019 09:00 Uhr

	SC Weiße Dame Ulm 4	-	TV Wiblingen 1	5½:2½
1	Bornmüller, Erich	-	Zierke, Markus	0:1
2	Goda, Frederic	-	Frank, Matthias	1:0
3	Goppelt, Matthias	-	Höret, Günter	1:0
4	Kelemen, Norbert	-	Gyaja, Georg	1:0
5	Topalovic, Ljubisav	-	Witte, Jonathan	½:½
6	Sauter, Berthold	-	Borowsky, Bernd	½:½
7	Haitovs, Haims	-	Frank, Martin	1:0
8	Gerdes, Robert	-	Lang, Daniel	½:½

	SF Riedlingen 1	-	SC Laupheim 2	6:2
1	Kromer, Thomas	-	Zuger, Zvonko	½:½
2	Kreutzer, Julian	-	Gröner, Martin	½:½
3	Zyadah, Mahmoud	-	Schauwecker, Franz-Ant.	1:0
4	Schilling, Peter	-	Gall, Josef	1:0
5	Fuchsloch, Jan	-	Weckenmann, Franz	0:1
6	Rieber, Klaus	-	Aberle, Frederico	1:0
7	Hafes, Hassan	-	Rahimi, Yahya	1:0
8	App, Rolf	-	Bejga, Thomas	1:0

	TSG Ehingen 1	-	TSV Langenau 3	3½:4½
1	Saum, Hermann	-	Bretschneider, Dirk	1:0
2	Hymer, Heiko	-	Peleskei, Johann-Stefan	½:½
3	Ojstosek, Mirko	-	Neef, Wilfried	0:1
4	Schröttner, Erwin	-	Nagy, Eduard	0:1
5	Egle, Arthur	-	Folusewytsch, Siegfried	0:1
6	Scholz, Michael	-	Stöckle, Peter	1:0
7	Lais, Juri	-	Keifert, Elijah	0:1
8	Beck, Georg	-	Doll, Luca Fabio	1:0

	TG Biberach 3	-	TSV Berghülen 1	5½:2½
1	Funk, Felix	-	Honold, Gerhard	1:0
2	Scherer, Walter	-	Werner, Benjamin	0:1
3	Dollinger, Jürgen	-	Möller, Jan-Christian	½:½
4	Wegener, Andreas	-	Renz, Peter	1:0
5	Ege, Andreas	-	Kast, Karl	½:½
6	Stolle, Hendrik	-	Schüle, Thomas	1:0
7	Körner, Herbert	-	Schöll, Philipp	1:0
8	Zielke, Reinhard	-	Kast, Stephan	½:½

Zeitungsberichte zur Kreisliga Oberschwaben Nord:
06.02.2019 Schwäbische Z. (BC): TG III steht vor dem Titelgewinn

Tabelle nach der 5. Runde

Pl.	Mannschaft	Sp.	MP	BP
1	TG Biberach 3	5	10	28,5
2	TSV Berghülen 1	5	8	25,5
3	SF Riedlingen 1	5	6	21,5
4	SC Weiße Dame Ulm 4	5	5	18,0
5	TSV Langenau 3	5	4	18,5
6	TV Wiblingen 1	5	4	15,0
7	TSG Ehingen 1	5	2	18,0
8	SC Laupheim 2	5	1	15,0

A-Klasse Oberschwaben Nord

Runde 5 am 24.02.2019 10:00 Uhr

	SC Obersulmetingn. 2	-	SV Jedesheim 4	3½:4½
1	Hein, Christoph	-	Henle, Arthur	½:½
2	Maucher, Richard	-	Haug, Harald	0:1
3	Zell, Michael	-	Jeckle, Markus	1:0
4	Jöchle, Klaus	-	Reimann, Heiko	0:1
5	Pufahl, Alex	-	Frommer, Reinhard	1:0
6	Pufahl, Jens	-	Rimmele, Paul	1:0
7	Glaser, Christoph	-	Brischar, Rolf	0:1
8	Fiedler, Markus	-	Geiger, Rolf	0:1

	TSV Berghülen 2	-	SF Vöhringen 2	4:4
1	Kast, Stephan	-	Schlecker, Walter	½:½
2	Breitinger, Thomas	-	Schlecker, Julian	1:0
3	Münch, Franz	-	Vogt, Andreas	0:1
4	Mangold, Hans	-	Billmayer, Rainer	½:½
5	Böss, Franz	-	Schlecker, Luca	0:1
6	Mangold, Martin	-	Geßner, Patrick	0:1
7	Schöll, Jürgen	-	Steigerwald, Simone	1:0
8	Hinz, Wolfgang	-	Brunner, Linus	1:0

	SV Thalfingen 1	-	SV Jedesheim 5	3½:4½
1	Kreienbring, Alexander	-	Löffler, Florian	½:½
2	Naafs, Uwe	-	Zell, Hannah	½:½
3	Kuhn, Klaus-Peter	-	Schirra, Sabine	½:½
4	Hahn, Georg	-	Löffler, Bruno	0:1
5	Pletz, Bernd	-	Rieger, Max	1:0
6	Kornfeld, Günter	-	Ertle, Andre	-:-
7	Spasic, Boris	-	Deiringer, Julius	+:-
8	Meier, Timo	-	Rieger, Felix	0:1

TSV Neu-Ulm 2 **spielfrei**

Tabelle nach der 5. Runde

Pl.	Mannschaft	Sp.	MP	BP
1	SC Obersulmetingen 2	5	8	25,0
2	SV Jedesheim 4	4	7	18,5
3	SV Thalfingen 1	4	5	15,0
4	SV Jedesheim 5	5	3	21,5
5	SF Vöhringen 2	4	3	14,5
6	TSV Berghülen 2	4	3	14,0
7	TSV Neu-Ulm 2	4	1	10,5

B-Klasse Oberschwaben Nord

Runde 6 am 24.02.2019 09:00 Uhr

	SF Riedlingen 2	-	TSV Laichingen 2	4½:3½
1	Kreutzer, Stefan	-	Bauer, Wolfgang	½:½

	TSV Seissen 1	-	TSG Ehingen 2	6½:1½
	Bayer, Karl-Heinz	-	Beck, Georg	0:01

2	Fauler, Markus	-	Woidt, Klaus-Peter	0:1
3	Cortes, Sven	-	Sontheimer, Dieter	1:0
4	App, Rolf	-	Vöhringer, Hans	0:1
5	Wohlgemuth, Wolfgang	-	Siewert, Horst	0:1
6	App, Martin	-	Harzer, Robin	1:0
7	Fetzer, Manuel	-	Terboven, Justus	1:0
8	Haarmann, Belanna	-	Schmid, Florian	1:0

	SC Weiße Dame Ulm 5	**-**	**SC Obersulmetingen 3**	**5:3**
1	Braig, Elmar	-	Prall, Jens	+:-
2	Cirillo, Dominik	-	Schad, Benjamin	1:0
3	Siegel, Julian	-	Dammann, Harald	½:½
4	Eberle, Volker Michael	-	Braig, Wolfgang	+:-
5	Weber, Pascal	-	Moll, Pascal	0:1
6	Zomartova, Ilya	-	Böhringer, Roman	1:0
7	Wehrwein, Dennis	-	Lohas, Georg	0:1
8	Datsenko, Denis	-	Fischer, Heidi	½:½

TSV Berghülen 3 **spielfrei**

	Ott, Sebastian	-	Jaganjac, Merdad	1:0
	Kast, Heinz	-	Koch, Florentin	1:0
	Fülle, Hans-Jörg	-	Schröttner, Ursula	1:0
	Hörrle, Walter	-	Raschert, Peter	½:½
	Pfetsch, Michael	-	Schleining, Viktor	1:0
	Polzer, Bastian	-	Kollmann, Wendelin Flori.	1:0
	Bayer, Hans	-		+:-

Tabelle nach der 6. Runde

Pl.	Mannschaft	Sp.	MP	BP
1	SC Weiße Dame Ulm 5	5	9	25,0
2	TSV Seissen 1	5	7	25,0
3	SC Obersulmetingen 3	6	5	24,5
4	TSV Berghülen 3	5	5	21,5
5	TSG Ehingen 2	5	5	17,5
6	SF Riedlingen 2	5	5	16,0
7	TSV Laichingen 2	5	0	14,5

Zeitungsberichte zur B-Klasse Oberschwaben Nord:
05.03.2019 Schwäbische Z. (RD): Knapper Sieg gegen Laichingen II sichert Klassenerhalt

C-Klasse Oberschwaben Nord

Runde 6 am 17.02.2019 09:00 Uhr

	TSV Westerstetten 1	**-**	**SC Weiße Dame Ulm 6**	**3:3**
1	Arndt, Edgar	-	Eiswirth, Eugen	1:0
2	Pfaff, Andreas	-	Bühler, Anna	0:1
3	Linder, Josef	-	Prieb, Daniel	1:0
4	Lisdorf, Lukas	-	Eiswirth, Marc	0:1
5	Arndt, Jonas	-	Wehrwein, Daniel	1:0
6	Pfaff, Leander	-	Nalam, Mokshadha	0:1

	SC Laupheim 3	**-**	**SV Obersulmetingen 4**	**0:6**
1	Rahimi, Yahya	-	Hofmann, Jochen	0:1
2	Bejga, Thomas	-	Lohas, Georg	0:1
3	Rafie, Hossein	-	Zell, Hans-Peter	0:1
4	Werner, Leon	-	Hecht, Josef	0:1
5	Roppelt, Noel	-	Fischer, Heidi	0:1
6	Gavrilov, Philipp	-	Hirsch, Karl-Heinz	00:01

TSV Berghülen 4 **spielfrei**

	SV Jedesheim 6	**-**	**SV Steinhausen 2**	**1:5**
	Miller, Josef	-	Waltner, Herbert	½:½
	Sturm, Paul	-	Kienle, Fabian	½:½
	Haustein, Hans	-	Schaff, Anton	0:1
	Bolkart, Hubert	-	Gnandt, Michael	0:1
	Zell, Rüdiger	-	Bachmor, Martin	0:1
	Kordt, Moritz	-	Kienle, Simon	0:1

Tabelle nach der 6. Runde

Pl.	Mannschaft	Sp.	MP	BP
1	SV Steinhausen 2	5	8	22,5
2	SC Obersulmetingen 4	6	8	19,5
3	SV Jedesheim 6	5	6	18,0
4	TSV Westerstetten 1	5	5	15,5
5	TSV Berghülen 4	5	5	14,5
6	SC Weiße Dame Ulm 6	5	2	10,0
7	SC Laupheim 3	5	2	8,0

Bezirksliga Oberschwaben Süd

Runde 5 am 03.02.2019 09:00 Uhr

	SC Tettnang 2	**-**	**SV Friedrichshafen 1**	**4:4**
1	Keckeisen, Roland	-	Dangelmayer, Frank	0:1
2	Sterk, Jonas	-	Strehlau, Helmut	1:0
3	Starcevic, Bozo	-	Böckler, Eberhard	0:1
4	Schmid, Manuel	-	Kalker, Peter	½:½
5	Gräber, Gero	-	Fuchs, Florian	1:0
6	Mirl, Helmut	-	Balz, Swetlana	1:0
7	Gräber, Gordian	-	Steidle, Arthur	½:½
8	Benkö, Jakob	-	Funk, Markus	0:1

	SC Wangen 1	**-**	**SF Wetzisreute 1**	**2½:5½**
1	Gauß, Gustav	-	Hehle, Bernhard	1:0
2	Ganslmayer, Anton	-	Heil, Marina	0:1
3	Köberle, Georg	-	Oberndörfer, Frank	0:1
4	Betzen, Wolfgang	-	Heyer, Thomas	0:1
5	Ortmann, Helmut	-	Jäger, Georg	1:0
6	Pohl, Manfred	-	Heil, Peter	0:1
7	Bauer, Hans-Ulrich	-	Kreh, Wilhelm	½:½
8	Hiller, Jürgen	-	Heydt, Robert	0:1

	SC Lindau 2	**-**	**SC Weiler im Allgäu 2**	**2:6**
	Omert, Oliver	-	Kreutzmann, Duke Fedor	½:½
	Greussing, Stefan	-	Mira, Helene	1:0
	Montgomery, Mike	-	Wagner, Manfred	0:1
	Voss, Michael	-	Feistauer, Dirk	0:1
	Zimmermann, Alwin	-	Pfanner, Tobias	½:½
	Schade, Michael	-	Dahm, Gerald	0:1
	Streitenberger, Philipp	-	Berteit, Peter	0:1
	Ritter, Philipp	-	Sutter, Erhard	0:1

	SF Mengen 2	**-**	**SK Leutkirch 1**	**3½:4½**
	Geiger, Joachim	-	Schweigert, Werner	0:1
	Meger, Wilfried	-	Wolf, Thomas	½:½
	Wannenmacher, Matthi.	-	Stadelmayer, Bernd	0:1
	Schuler, Dominik	-	Rünz, Wilfried	0:1
	Schedel, Christoph	-	Spang, Markus	½:½
	Leser, Jasmin	-	Rothermel, Leonhard	1:0
	Rothmund, Fritz	-	Jehle, Roman	½:½
	Kott, Darius	-	Schaffer, Walter	1:0

Zeitungsberichte zur Bezirksliga Oberschwaben Süd:
09.02.2019 Schwäbische Z. (FN): Häfler umkämpftes 4:4 in Tettnang
05.02.2019 Lindauer Zeitung: 4. Team des SC Lindau weiter oben

Tabelle nach der 5. Runde

Pl.	Mannschaft	Sp.	MP	BP
1	SC Weiler im Allgäu 2	5	9	25,0
2	SK Leutkirch 1	5	7	23,0
3	SF Mengen 2	5	6	24,5
4	SF Wetzisreute 1	5	5	20,5
5	SC Tettnang 2	5	5	20,0
6	SC Lindau 2	5	4	17,0
7	SV Friedrichshafen 1	5	3	16,5
8	SC Wangen 1	5	1	13,5

Kreisliga Oberschwaben Süd

Runde 4 am 24.02.2019 09:00 Uhr

	SV Weingarten 2	**-**	**SV Friedrichshafen 2**	**3:3**
1	Kühnel, Markus	-	Bazylevskyi, Stanislav	1:0
2	Hagge, Tobias	-	Funk, Markus	0:1
3	Möhrle, Josef	-	Kiefer, Markus	0:1
4	Adler, Siegfried	-	Wiemer, Michael	1:0
5	Sluka, Pavel	-	Rügamer, Peter	½:½
6	Müller, Hubert	-	Kolterer, Norbert	½:½

	SK Markdorf 2	**-**	**SC Tettnang 3**	**4:2**
	Ebner, Hermann	-	Zoll, Roland	1:0
	Maurer, Josef	-	Balzer, Tilo	0:1
	Hettich, Volker	-	Greissing, Christian	½:½
	Kolas, Matija	-	Freitag, Heinz	1:0
	Regel, Marc	-	Vollbrecht, Michael	½:½
	Bravo, Jose	-	Jocham, Klaus	1:0

	SF Wetzisreute 2	**-**	**SC Bd Schussenried 1**	**3:3**
1	Streicher, Roland	-	Schneider, Jürgen	½:½
2	Streicher, Werner	-	Eltrich, Martin	½:½
3	Heydt, Robert	-	Bantle, Manfred	½:½
4	Huber, Michael	-	Lentz, Paul	1:0
5	Moll, Georg	-	Janke, Georg	½:½
6	Alber, Anton Fridolin	-	Rutka, Franz	0:1

Zeitungsberichte zur Kreisliga Oberschwaben Süd:
09.02.2019 Schwäbische Z. (FN): *Zweite … vertagt die Meisterschaft*

Tabelle nach der 4. Runde

Pl.	Mannschaft	Sp.	MP	BP
1	SV Friedrichshafen 2	4	6	13,0
2	SV Weingarten 2	4	5	14,0
3	SK Markdorf 2	4	4	13,5
4	SC Bad Schussenried 1	4	4	12,5
5	SC Tettnang 3	4	4	11,5
6	SF Wetzisreute 2	4	1	7,5

A-Klasse Oberschwaben Süd

Runde 6 am 17.02.2019 09:00 Uhr

	SK Markdorf 3	**-**	**SV Weingarten 3**	**4:2**
1	Rauscher, Benjamin	-	Flemmer, Alexander	0:1
2	Bravo Granström, Erik	-	Leser, Thomas	1:0
3	Dohon, Marius	-	Kreuzer, Artur	1:0
4	Bravo, Jose	-	Kreuzer, Lukas	1:0
5	Feurer, Thomas	-	Blazevic, Tomislav	1:0
6	Wiethoff, Aikko	-	Schneider, Anton	0:1

	SF Mengen 3	**-**	**SC Bad Saulgau 1**	**3:3**
	Woroschejkin, Alexand.	-	Zachmann, Walter	0:1
	Kieferle-Reuter, Petra	-	Härle, Peter	0:1
	Schmitt, Thomas	-	Mütz, Dietmar	½:½
	Jenczmionka, Stefan	-	Neumann, Thomas	1:0
	Martin, Fritz	-	Dinser, Elena	½:½
	Gruber, Wolfgang	-	Dinser, Frank	1:0

	TG Bad Waldsee 1	**-**	**SF Ertingen 1**	**4:2**
1	Nanaj, Adriatik	-	Straub, Josef	1:0
2	Heiler, Karl	-	Schnitzer, Erich	1:0
3	Hasani, Xhevdet	-	Mayenberger, Heinz	0:1
4	Woideck, Sven	-	Sauter, Günther	1:0
5	Lorinser, Tobias	-	Poleszczuk, Andreas	0:1
6	Klingele, Roland	-	Spies, Helmut	1:0

	SC Lindau 3	**-**	**SK Leutkirch 2**	**4½:1½**
	Baron, Steffen	-	Werner, Inge	½:½
	Baron, Simon	-	Weizenegger, Christian	1:0
	Ritter, Philipp	-	Freier, Bernd	0:1
	Rabel, Peter	-	Matancic, Viktor	1:0
	Löhr, Moritz	-	Hanser, Bernd	1:0
	Steur, Jonas	-	Matancic, Zdravko	1:0

Zeitungsberichte zur A-Klasse Oberschwaben Süd:
20.02.2019 Lindauer Zeitung: 1. Schachmannschaft verliert klar mit 2:6

Tabelle nach der 6. Runde

Pl.	Mannschaft	Sp.	MP	BP
1	SF Mengen 3	6	9	20,5
2	SK Markdorf 3	6	8	21,0
3	SK Leutkirch 2	6	8	19,0
4	TG Bad Waldsee 1	6	7	19,5
5	SF Ertingen 1	6	6	17,0
6	SV Weingarten 3	6	4	16,5
7	SC Lindau 3	6	3	16,0
8	SC Bad Saulgau 1	6	3	14,5

B-Klasse Oberschwaben Süd

Runde 5 am 10.02.2019 09:00 Uhr

	TSV Reute 1	-	SF Ravensburg 2	5½:½
1	Engert, Jonathan	-	Erhardt, Franz	½:½
2	Andjelic, Djoerdje	-	Alius, Markus	1:0
3	Pfeifer, Benedikt	-	Rieger, Jonas	1:0
4	Kress, Walter	-		+:-
5	Sörgel, Luca	-		+:-
6	Hobson, Erik	-		+:-

	SF Wetzisreute 3	-	SF Ertingen 2	4:2
1	Egger, Hugo	-	Krüger, Wolfgang	½:½
2	Vees, Franz	-	Wahl, Robert	0:1
3	Moll, Georg	-	Huber, Jens	½:½
4	Alber, Anton Fridolin	-	Storrer, Sebastian	1:0
5	Locher, Maximilian	-	Bursan, Ana-Maria	1:0
6	Hämmerle, Simon	-	Schnell-Suckert, Wilma	1:0

SK Markdorf 4 **spielfrei**

	SC Weiler im Allgäu 3	-	SV Weingarten 4	6:0
	Staresina, Mirko	-	Schischkin, Konstantin	1:0
	Feßler, Jakob	-	Neumüller, Tim	1:0
	Feßler, Norbert	-	Selimovic, Eldin	1:0
	Halder, Jonas	-	Dick, Fabian	1:0
	Zebandt, Martin	-	Kern, Dominik	1:0
	Barta, Paolo Maria	-	Selimovic, Kenan	1:0

Tabelle nach der 5. Runde

Pl.	Mannschaft	Sp.	MP	BP
1	TSV Reute 1	5	10	23,5
2	SC Weiler im Allgäu 3	4	6	17,5
3	SK Markdorf 4	4	4	11,5
4	SF Ravensburg 2	4	4	8,5
5	SF Ertingen 2	5	2	10,0
5	SV Weingarten 4	4	2	10,0
7	SF Wetzisreute 3	4	2	7,0

Zeitungsberichte zur B-Klasse Oberschwaben Süd:
12.02.2019 Schwäbische Z. (BC): SG feiert Kantersieg

E-Klasse Oberschwaben Süd

Runde 5 am 03.02.2019 10:00 Uhr

	SC Lindau 4	-	SF Ertingen 3	3½:½
1	Wind, Manoel	-	Schnell-Suckert, Wilma	1:0
2	Kaz, Adrian	-	Reiner, Dominik	1:0
3	Antonietti, Stella	-	Binder, David	½:½
4	Steur, Jonas	-	Suckert, Anmarie	1:0

	SV Weingarten 5	-	SV Friedrichshafen 3	0:4
1	Kreuzer, Olga	-	Böckler, Martin	0:1
2	Mgeladze, Davit	-	Schuster, Lennart	0:1
3	Bork, Miron	-	Behnke, David	0:1
4	Pascual-Böhm, Noah	-	Kozilek, Joel	0:1

	SK Leutkirch 3	-	SF Ravensburg 3	3½:½
	Matancic, Zdravko	-	Pindl, Tadeus	+:-
	Durach, Udo	-	Merck, Ben	½:½
	Rottmar, Andreas	-	Klimsa, Rafael	1:0
	Schmidt, Tobias	-	Schupp, Rafael	1:0

Tabelle nach der 5. Runde

Pl.	Mannschaft	Sp.	MP	BP
1	SC Lindau 4	5	9	14,5
2	SV Friedrichshafen 3	5	7	13,0
3	SK Leutkirch 3	5	6	12,5
4	SF Ravensburg 3	5	6	10,0
5	SV Weingarten 5	5	2	5,5
6	SF Ertingen 3	5	0	3,5

Zeitungsberichte zur E-Klasse Oberschwaben Süd:
05.02.2019 Lindauer Zeitung: 4. Team des SC Lindau weiter oben

Bezirk Alb/Schwarzwald

Landesliga Alb/Schwarzwald

Runde 6 am 23.02.2019 17:30 Uhr

	Sfr. Winterlingen 1	-	SK Horb 1	3½:4½
1	Rutz, Jürgen	-	Schroth, Georg	½:½
2	Kissling, Wilfried	-	Britsch, Dennis	1:0
3	Rutz, Marco	-	Steiglechner, Julius	½:½
4	Bregenzer, Martin	-	Beuter, Christof	0:1
5	Pfister, Johannes	-	Melzer, Marcel	0:1
6	Pfister, Thomas	-	Britsch, Benjamin	½:½
7	Kanz, Karsten	-	Buhlmann, Werner	0:1
8	Dietmann, Franz-Josef	-	Deissenberger, Max-Ric.	1:0

	SR Spaichingen 1	-	SV Balingen 1	3½:4½
1	Hengstler, Bernhard	-	Muschkowski, Jürgen	½:½
2	Zepf, Axel	-	Volz, Bernd	½:½
3	Grimm, Richard	-	Holderied, Mario	1:0

	SG Donautal Tuttlin. 1	-	SC Rangendingen 1	1½:6½
	Günter, Alexander	-	Sonnberger, Reinhard	0:1
	Kinkelin, Christian	-	Gorgs, Alfred	0:1
	Kaufmann, Gunther	-	Schwenk, Andreas	0:1
	Paul, Steffen	-	Baumann, Frank	½:½
	Hahn, Andreas	-	Rothfuß, Oliver	0:1
	Bengsch, Norbert	-	Pfeiffer, Mark	½:½
	Mumper, Julian	-	Mauz, Laurens	½:½
	Keim, Jürgen	-	Schenk, Thomas	0:1

	SR Heuberg-Goshm. 1	-	SF Dornst-Pfalzgraf. 1	2½:5½
	Narr, Matthias	-	Klaiß, Thomas	0:1
	Steiner, Dominik	-	Goldinger, Peter	0:1
	Weber, Lothar	-	Mannheimer, Hans-Mar.	½:½

4	Karg, Oliver	-	Geiger, Markus	1:0
5	Eckhardt, Siegfried	-	Bender, Klaus	0:1
6	Birkholz, Axel	-	Müller, Karl-Heinz	0:1
7	Ringwald, Thomas	-	Prinz, Philipp	½:½
8	Stirner, Christof	-	Krebel, Andreas	0:1

	SV Stockenhn-From. 1	**-**	**SC Bisingen-Steinhf. 1**	**5½:2½**
1	Narr, Kevin	-	Hollstein, Markus	1:0
2	Dreyer, Andre	-	Sauter, Paul	1:0
3	Wagner, Lothar	-	Hollstein, Günter	1:0
4	Bueble, Joschua	-	Siegel, Josef	½:½
5	Söllner, Georg	-	Ott, Frank	½:½
6	von Wysocki, Alfred	-	Sauter, Stefan	½:½
7	Merz, Bernd	-	Pfeffer, Rolf	0:1
8	Koeppen, Matthias	-	Ott, Ewald	1:0
	Stehle, Ottmar	-	Willms, Martin	0:1
	Hengstler, Georg	-	Föll, Thomas	0:1
	Speck, Andreas	-	Jetter, Karlheinz	1:0
	Narr, Franz	-	Frei, Peter	½:½
	Mayer, Eduard	-	Seeger, Maximilian	½:½

Tabelle nach der 6. Runde

Pl.	Mannschaft	Sp.	MP	BP
1	SK Horb 1	6	12	29,0
2	SC Rangendingen 1	6	11	32,0
3	SF Dornstetten-Pfalzgrafenweiler 1	6	8	27,0
4	SV Balingen 1	6	8	26,5
5	SR Spaichingen 1	6	5	24,5
6	SC Bisingen-Steinhofen 1	6	4	19,5
7	SV Stockenhausen-Frommern 1	6	3	21,5
8	Sfr. Winterlingen 1	6	3	20,5
9	SR Heuberg-Gosheim 1	6	3	20,0
10	SG Donautal Tuttlingen 1	6	3	19,5

Bezirksliga Alb/Schwarzwald

Runde 7 am 09.02.2019 17:30 Uhr

	SG Schramb.-Lauter 1	**-**	**SV Rottweil 1**	**4:4**
1	Braun, Rainer	-	Keller, Harald	½:½
2	Maier, Armin	-	Vilkisky, Borys	½:½
3	Gaus, Frank	-	Fuss, Thomas	½:½
4	Schuler, Daniel	-	Zeldin, Boris	1:0
5	Zey, Torsten	-	Bumbulici, Stefan	1:0
6	Fix, Eugen	-	Kunkel, Rüdiger	½:½
7	Daut, Rüdiger	-	Altimira, Jordi	0:1
8	Kaltenbach, Volker	-	Titz, Waldemar	0:1

	SF Geislingen 1	**-**	**SV Trossingen 1**	**4½:3½**
1	Wisbauer, Christian	-	Schrade, Ulrich	1:0
2	Graf, Edgar	-	Pfriender, Harry	½:½
3	Schatz, Bernd	-	Messner, Werner	0:1
4	Juriatti, Eric	-	Petroschka, Bernd	1:0
5	Sutina, Robert	-	Schnell, Franz	0:1
6	Gröger, Stefan	-	Welte, Martin	+:-
7	Müller, Felix	-	Georgiev, Yonko	0:1
8	Ergenc, Cem	-	Katholnig, Uwe	1:0

	SC Heinstetten 1	**-**	**SV Balingen 2**	**3:5**
1	Senst, Helmut	-	Gomer, Dieter	0:1
2	Steigmajer, Stephan	-	Haller, Manfred	0:1
3	Stopper, Lorenz	-	Molz, Mike	½:½
4	Schill, Guenter	-	Tächl, Armin	½:½
5	Mogg, Anton	-	Krebel, Andreas	½:½
6	Schick, Klaus-Rainer	-	Scheuer, Volker	1:0
7	Heger, Paul	-	Karan, Vladimir	½:½
8	Stopper, Heinrich	-	Hahn, Niklas	0:1

	SV Balingen 3	**-**	**SG Turm Albstadt 2**	**3½:4½**
	Canzek, Zlatko	-	Borkert, Reginald	½:½
	Gargallo, Sebastian	-	Ehrlich, Benjamin Lutz	1:0
	Stroh, Valentin	-	Brenner, Frank	0:1
	Hörnig, Thomas	-	Schönegg, Rolf	0:1
	Sauer, Otfried	-	Schönegg, Helmuth	1:0
	Greiner, Michael	-	Masuero, Pietro	½:½
	Stefani, Helmut	-	Appenzeller, Markus	½:½
	Föst, Kai	-	Adelmann, Edwin	0:1

	SC Nusplingen 1	**-**	**SC Oberndorf 1**	**4½:3½**
	Mayer, Steffen	-	Friedrich, Gerd	0:1
	Klaiber, Georg	-	Hoelsch, Rainer	0:1
	Hees, Michael	-	Hertkorn, Michael	½:½
	Mauch, Armin	-	Lippert, Roland	½:½
	Schilling, Andreas	-	Glage, Roland	1:0
	Schilling, Willi	-	Lind, Roland	1:0
	Klaiber, Walter	-	Hauser, Stefan	½:½
	Karle, Sam	-		+:-

Tabelle nach der 7. Runde

Pl.	Mannschaft	Sp.	MP	BP
1	SV Rottweil 1	7	12	39,5
2	SV Balingen 2	7	11	32,5
3	SG Turm Albstadt 2	7	8	31,5
4	SF Geislingen 1	7	8	25,5
5	SV Trossingen 1	7	7	28,0
6	SC Oberndorf 1	7	7	27,0
7	SG Schramberg-Lauterbach 1	7	6	26,5
8	SC Nusplingen 1	7	5	26,5
9	SC Heinstetten 1	7	3	22,0
10	SV Balingen 3	7	3	21,0

Kreisklasse Alb/Schwarzwald

Runde 7 am 16.02.2019 17:30 Uhr

	SK Horb 2	**-**	**SC Hechingen 1**	**3½:4½**
1	Panetta, Rodolfo	-	Schönerstedt, Jürgen	½:½
2	Müller, Herbert	-	Bock, Peter	00:01
3	Bäuerle, Horst	-	Kuricini, Stefan	½:½
4	Saile, Wolfram	-	Müller, Ottmar	½:½
5	Deyringer, Notker	-	Heine, Andreas	01:00
6	Ladewig, Karsten	-	Harder, Anna	½:½

	SC Rangendingen 2	**-**	**SV Winterlingen 2**	**6½:1½**
	Muysers, Hendrik	-	Kanz, Karsten	½:½
	Birkle, Josef	-	Pfeiffer, Hermann	½:½
	Dieringer, Friedrich	-	Dietmann, Franz-Josef	½:½
	Lamparter, Michael	-	Hartmann, Peter	01:00
	Stockburger, Stefan	-	Pfister, Klaus-Dieter	01:00
	Schenk, Thomas	-	Kittel, Daniel	01:00

7	Hofmann, Wilhelm	-	Reiband, Valerij	½:½
8	Deissenberger, Max-Ric.	-	Kelemen, Bernd	00:01

	SF Dornst-Pfalzgraf. 2	**-**	**SR Spaichingen 2**	**3½:4½**
1	Hieb, Johann	-	Eschle, Hubert	00:01
2	Bihorac, Husno	-	Zimmermann, Armin	00:01
3	Morlock, Waltraud	-	Mihalko, Andreas	00:01
4	Schillinger, Peter	-	Butz, Peter	01:00
5	Ronathee, Chakkrit	-	Zetto, Lukas	01:00
6	Alnahhal, Ahmad	-	Brand, Michael	½:½
7	Stuber, Paul	-	Hengstler, Lukas	00:01
8	Marker, Johann	-	Eckhardt, Niklas-Kay	01:00

	SC Bisingen-Steinhf. 2	**-**	**SR Heuberg-Goshm. 2**	**3:5**
1	Ott, Ewald	-	Steiner, Johannes	01:00
2	Langenbach, Philipp	-	Fischer, Stefan	00:01
3	Fecker, Achim	-	Weber, Norbert	00:01
4	Fecker, Andreas	-	Hass, Roman	00:01
5	Ott, Lothar	-	Braun, Martin	½:½
6	Plath, Jürgen	-	Glöckl, Adam	00:01
7	Hapke, Yvonne	-	Tacac, Franz	01:00
8	Kreitschmann, Kurt	-	Vojvodic, Sawa	½:½

Zeitungsberichte zur Kreisliga Alb/Schwarzwald:
26.02.2019 Schwarzwälder Bote: SC setzt Serie fort

	Lamparter, Nick	-		+:-
	Stockburger, Richard	-		+:-

	SG Donautal Tuttlin. 2	**-**	**SV Stockenhn-From. 2**	**3½:4½**
	Sulzbacher, Kurt	-	Mayer, Paul	+:-
	Margrandner, Hermann	-	Broghammer, Florian	00:01
	Seifritz, Bernd	-	Schwarz, Gerd	00:01
	Keim, Jürgen	-	Binder, Egon	01:00
	Schoch, Martin	-	Merz, Thomas	00:01
	Filipovic, Ivan	-	Lay, Frank	00:01
	Nedic, Marijan	-	Müller, Gregor	½:½
	Raiber, Stefan	-	Grespan, Keanu	01:00

Tabelle nach der 7. Runde

Pl.	Mannschaft	Sp.	MP	BP
1	SV Stockenhausen-Frommern 2	7	13	35,5
2	SR Spaichingen 2	7	12	34,5
3	SR Heuberg-Gosheim 2	7	9	26,0
4	SG Donautal Tuttlingen 2	7	8	33,5
5	SF Dornstetten-Pfalzgrafenweiler 2	7	8	29,5
6	SC Hechingen 1	7	8	26,5
7	SC Rangendingen 2	7	7	29,5
8	SC Bisingen-Steinhofen 2	7	5	27,0
9	SK Horb 2	7	0	19,5
10	Sfr. Winterlingen 2	7	0	18,5

A-Klasse Alb/Schwarzwald

Runde 7 am 16.02.2019 17:30 Uhr

	SV Trossingen 2	**-**	**SC Klosterreichenb. 1**	**1:7**
1	Munz, Erich	-	Braun, Arnd	0:1
2	Gutknecht, Tom	-	Hayer, Klaus	0:1
3	Rummler, Klaus	-	Reuff, Markus	1:0
4	Münzer, Manfred	-	Dilper, Klaus	0:1
5	Venohr, Kevin	-	Veselinov, Yovan	0:1
6	Erdlei, Roman	-	Hodza, Bajram	0:1
7	Weber, Edwin	-	Hittler, Sascha	0:1
8		-	Glück, Hans	-:+

	SC Nusplingen 2	**-**	**SG Dotternhausen 1**	**3½:4½**
1	Nepple, Rolf	-	Balzer, Andreas	½:½
2	Klaiber, Walter	-	Müller, Gerhard	½:½
3	Schilling, Frank	-	Predikant, Leo	½:½
4	Riemer, Andreas	-	Jetter, Armin	½:½
5	Ahsbahs, Reiner	-	Petrilli, Sandro	½:½
6	Klaiber, Alexander	-	Damm, Karl-Otto	1:0
7	Wäschle, Lennart	-	Bohnet, Gert	0:1
8	Hager, Lukas	-	Deuring, Josef	0:1

	SR Spaichingen 3	**-**	**SV Rottweil 2**	**4:4**
1	Schrägle, Thorsten	-	Eylandt, Guenter	0:1
2	Blauditschek, Walter	-	Woelbl, Josef	½:½
3	Albrecht, Martin	-	Goldinger, Josef	½:½
4	Molitor, Marwin	-	Winker, Peter	½:½
5	Stirner, Bernhard	-	Parshin, Dmitry	1:0
6	Klein, Paul	-	Mrekaj, Anton	1:0
7	Schmidt, Marc	-	Müller, Thomas	½:½
8	Dieckmann, Guenther	-	Parshin, Wladimir	0:1

	SV Balingen 4	**-**	**SC Möhringen 1**	**5:3**
	Prinz, Ralph	-	Neumayer, Lorenz	½:½
	Ryzkov, Viktor	-	Klaus, Eduard	1:0
	Föst, Kai	-	Eppel, Werner	½:½
	V Hoyningen-Huene, An.	-	Dalmann, Rudolf	+:-
	Claußen, Alexander	-	Bartsch, Thomas	0:1
	Süss, Erhard	-	Kramer, Walter	½:½
	Gulde, Gerhard	-	Bell, Karl-Josef	½:½
	Bohn, Rainer	-	Lucyk, Wasyl	1:0

	SV Schömberg 1	**-**	**SG Donautal Tuttlin. 3**	**8:0**
	Müller, Thomas	-		+:-
	Müller, Annette	-		+:-
	Lenischenko, Stefan	-		+:-
	Riedlinger, Ulli	-		+:-
	Schynowski, Ralf	-		+:-
	Gruber, Jan	-		+:-
	Seeburger, Werner	-		+:-
	Bruckner, Lucia	-		+:-

Tabelle nach der 7. Runde

Pl.	Mannschaft	Sp.	MP	BP
1	SC Klosterreichenbach 1	7	12	38,0
2	SG Dotternhausen 1	7	12	34,5
3	SV Schömberg 1	7	10	34,0
4	SV Rottweil 2	7	10	33,0
5	SV Balingen 4	7	7	28,5
6	SC Nusplingen 2	7	6	30,5
7	SR Spaichingen 3	7	5	24,0
8	SC Möhringen 1	7	4	24,5
9	SG Donautal Tuttlingen 3	7	4	21,5
10	SV Trossingen 2	7	0	7,5

B-Klasse Alb/Schwarzwald

Runde 7 am 09.02.2019 17:30 Uhr

	SC Bisingen-Steinhf. 4	-	SF Geislingen 2	3:5
1	Deh, Alfred	-	Ott, Alex	1:0
2	Gulde, Achim	-	Ott, Vasilij	1:0
3	Dehner, Gerd	-	Wettki, Peter	½:½
4	Bachmeyer, Marc	-	Schlaich, Christoph	0:1
5	Bachmeyer, Sven	-	Renner, Martin	0:1
6	Michel, Uwe	-	Holweger, Lars	0:1
7	Ditz, Timm	-	Schmelzle, Kai	½:½
8	Rentsch, Tina Soraya	-	Schmid, Manuel	0:1

	SG Dotternhausen 2	-	SC Bisingen-Steinhf. 3	8:0
1	Stauß, Christoph	-		+:-
2	Wochner, Markus	-		+:-
3	Eppler, Daniel	-		+:-
4	Bach, Christian	-		+:-
5	Schuster, Robin	-		+:-
6	Stamler, Daniel	-		+:-
7	Müller, Julian	-		+:-
8	Haas, Paul	-		+:-

	SV Stockenhn-Fro. 3	-	SV Balingen 5	2:6
1	Maute, Marcel	-	Martin, Hagen	½:½
2	Bürgin, Kurt	-	Keller, Anika	½:½
3	Wagner, Gerhard	-	Ilitsch, Marc	0:1
4	Auer, Robert-Carlo	-	Eichele, Erik	1:0
5	Grespan, Keanu	-	Dieringer, Monja	0:1
6	Wörz, Monika	-	Galik, Dominik	0:1
7	Schneider, Wolfgang	-	Flieg, Martin	0:1
8	Rothacher, Moritz	-	During, Sebastian	0:1

	SV Balingen 6	-	SF Dornst-Pfalzgraf. 3	4:4
	Gulde, Gerhard	-	Pietras, Martin	1:0
	Gmelin, Linus Eberhard	-	Albrecht, Andreas	1:0
	Gaiser, Fritz	-	Dörr, Bernhard	0:1
	Stefani, Leopold	-	Baumer, Tim	0:1
	Kern, Lawrence	-	Stuber, Paul	0:1
	Jenter, Tim	-	Zeller, Christian	0:1
	Gulde, Michael	-	Gall, Konrad	1:0
	Gulde, Cornelia	-		+:-

	SR Heuberg-Goshm. 3	-	SC Nusplingen 3	3½:4½
	Geier, Ingo	-	Nüsseler, Peter	½:½
	Zimmermann, Jakob	-	Ritter, Manfred	1:0
	Lessing, Lucas	-	Schneemilch, Kai	0:1
	Reiner, Samuel	-	Wäschle, Lennart	0:1
	Egler, Andre	-	Schilling, Heiko	1:0
	Bober, Jannis	-	Eppler, Frank	1:0
	Braun, Robert	-	Klaiber, Maximilian	0:1
	Ferruggia, Giovanni	-	Schilling, Lukas	0:1

Tabelle nach der 7. Runde

Pl.	Mannschaft	Sp.	MP	BP
1	SV Balingen 5	7	14	39,0
2	SF Geislingen 2	7	11	34,5
3	SV Balingen 6	7	9	32,0
3	SF Dornstetten-Pfalzgrafenweiler 3	7	9	32,0
5	SV Stockenhausen-Frommern 3	7	6	25,0
6	SC Nusplingen 3	7	6	22,5
7	SG Dotternhausen 2	7	5	28,5
8	SC Bisingen-Steinhofen 4	7	5	25,5
9	SC Bisingen-Steinhofen 3	7	3	24,0
10	SR Heuberg-Gosheim 3	7	2	17,0

C-Klasse Alb/Schwarzwald

Runde 7 am 02.02.2019 17:30 Uhr

	SF Dornst-Pfalzgraf. 4	-	SR Spaichingen 4	1:5
1	Schwarz, Benedikt	-	Grimm, Roland	-:+
2	Wälde, Tim	-	Binisan, Amias	0:1
3	Gall, Konrad	-	Schmidt, Felix	0:1
4	Siegel, Marvin	-	Saar, Patrick	0:1
5	Henning, Michael	-	Pfau, Sebastian	0:1
6	Heberle, Lukas	-	Merk, Guido	1:0

	SR Heuberg-Goshm. 4	-	SG Turm Albstadt 3	½:5½
1	Geier, Anna	-	Boschanski, Jürgen	0:1
2	Bober, Jannis	-	Riekert, Luca	0:1
3	Weber, Simon	-	Raiser, Klaus	0:1
4	Dallmann, Marc	-	Del Grande, Fabio	½:½
5	Dallmann, Max	-	Palladino, Luca	0:1
6	Hermle, Tom	-	Resele, Maximilian	0:1

	SC Rangendingen 3	-	SV Balingen 7	3:3
1	Pötzsch, Florian	-	Gulde, Michael	0:1
2	Maurer, Markus	-	Heckmann, Tizian	1:0
3	Baumelt, Roland	-	Raible, Elias Noah	1:0
4	Steigmann, Elias	-	Schlotter, Laurin	0:1
5	Bistram, Lars	-	Wechtenbruch, Jamie	0:1
6	Kodas, Rafael	-	Bartrow, Noah	1:0

SG Schramb.-Lauter 2 **spielfrei**

	SG Donautal Tuttli. 4	-	SC Hechingen 2	4:2
	Häßler, Robin	-	Vogel, Julian	0:1
	Chigri, Luai	-	Maier, Justus	1:0
	Di Muro, Adrian	-	Maier, Lewin	0:1
	Chigri, Rayan	-		+:-
	Chigri, Anas	-		+:-
	Bekavac, Mateo	-		+:-

	SC Bisingen-Steinhf. 5	-	SF Geislingen 3	2½:3½
	Ristivojevic, Branko	-	Zahner, Karin	+:-
	Alle, Marc	-	Schuster, Georg	0:1
	Pfeffer, Thorben	-	Schmid, Simon	0:1
	Schäfer, Neven	-	Schmid, Manuel	½:½
	Schoy, Fabian	-	Bussmann, Jonatan	0:1
	Pfeffer, Leon	-	Bussmann, Joschua	1:0

Tabelle nach der 7. Runde

Pl.	Mannschaft	Sp.	MP	BP
1	SR Spaichingen 4	7	13	34,5
2	SG Turm Albstadt 3	6	11	26,5
3	SG Schramberg-Lauterbach 2	6	9	20,5
4	SF Geislingen 3	6	7	19,0
5	SF Dornstetten-Pfalzgrafenweiler 4	6	7	18,0
6	SC Bisingen-Steinhofen 5	7	6	20,5
7	SV Balingen 7	6	6	19,5
8	SG Donautal Tuttlingen 4	6	6	15,5
9	SC Rangendingen 3	7	3	15,5

10	SR Heuberg-Gosheim 4	6	2	10,5
11	SC Hechingen 2	7	0	8,0

C-Klasse Alb/Schwarzwald

Runde 8 am 23.02.2019 17:30 Uhr

	SV Balingen 7	**-**	**SC Bisingen-Steinhf. 5**	**5:1**
1	Gulde, Michael	-	Ristivojevic, Branko	1:0
2	Heckmann, Tizian	-	Alle, Marc	+:-
3	Schlotter, Laurin	-	Pfeffer, Thorben	0:1
4	Wechtenbruch, Jamie	-	Rentsch, Tina Soraya	1:0
5	Grathwohl, Felix	-	Schäfer, Neven	1:0
6	Bartrow, Noah	-	Schoy, Fabian	1:0

	SG Turm Albstadt 3	**-**	**SG Donautal Tuttli. 4**	**2½:3½**
1	Boschanski, Jürgen	-	Häßler, Robin	1:0
2	Riekert, Luca	-	Croener, Jannik	1:0
3	Heiberger, Nikolaus	-	Schmidtke, Gabriel	1:0
4	Koc, Erdinc	-	Di Muro, Adrian	½:½
5	Palladino, Luca	-	Srey-Oucch, Kimi	0:1
6	Resele, Maximilian	-	Srey-Oucch, Maddox	0:1

	SR Spaichingen 4	**-**	**SG Schramb.-Lauter 2**	**4:2**
1	Hardt, Karl-Peter	-	Efthymiou, Jonas	0:1
2	Grimm, Roland	-	Graf, Julian	1:0
3	Binisan, Amias	-	Schöwe, Benjamin	0:1
4	Schmidt, Felix	-	Contaldo, Denis	1:0
5	Saar, Patrick	-	Aberle, Stefan	1:0
6	Maurer, Marie-Eva	-	Waibel, Marianne	1:0

SC Rangendingen 3 **spielfrei**

	SF Geislingen 3	**-**	**SR Heuberg-Goshm. 4**	**4:2**
	Schmid, Simon	-	Geier, Anna	1:0
	Schmid, Manuel	-	Braun, Robert	1:0
	Bussmann, Jonatan	-	Dallmann, Marc	½:½
	Bussmann, Joschua	-	Dallmann, Max	½:½
	Schmidt, Luis Aurelio	-	Stern, Annsophie	1:0
	Schmid, Matthias	-	Ibrahimi, Menes	0:1

	SC Hechingen 2	**-**	**SF Dornst-Pfalzgraf. 4**	**1:3**
	Eisele, Richard	-	Schwarz, Benedikt	0:1
	Vogel, Julian	-	Wälde, Tim	1:0
	Winter, Felix	-	Fauck, Tim	-:-
	Maier, Justus	-	Henning, Michael	0:1
	Maier, Lewin	-	Heberle, Lukas	0:1
		-		

Tabelle nach der 8. Runde

Pl.	Mannschaft	Sp.	MP	BP
1	SR Spaichingen 4	8	15	38,5
2	SG Turm Albstadt 3	7	13	30,0
3	SF Geislingen 3	7	9	23,0
4	SG Schramberg-Lauterbach 2	7	9	22,5
5	SF Dornstetten-Pfalzgrafenweiler 4	7	9	21,0
6	SV Balingen 7	7	8	24,5
7	SC Bisingen-Steinhofen 5	8	6	21,5
8	SG Donautal Tuttlingen 4	7	6	18,0
9	SC Rangendingen 3	7	3	15,5
10	SR Heuberg-Gosheim 4	7	2	12,5
11	SC Hechingen 2	8	0	9,0

Bezirk Neckar/Fils

Landesliga Neckar/Fils

Runde 7 am 10.02.2010 10:00 Uhr

	SF Pfullingen 2	**-**	**SV Reutlingen 1**	**3:5**
1	Sand, Rolf	-	Ninov, Nikolai	0:1
2	Hertzog, Peter	-	Lozajic, Marko	½:½
3	Schubert, Martin	-	Breitschädel, Oliver	1:0
4	Henn, Gerhard	-	Hapke, Ralf	0:1
5	Barth, Oliver	-	Staufenberger, Bernd	0:1
6	Sand, Rosemarie	-	Staufenberger, Philipp	½:½
7	Born, Bernd-Ludger	-	Jetter, Philipp	1:0
8	Mollenkopf, Thomas	-	Klein, Mark	0:1

	SV Dicker Turm Essl. 1	**-**	**SC Kirchentellinsfu. 1**	**4½:3½**
1	Englmeier, Heinz	-	Hagemann, Tim	0:1
2	Kunert, Günter	-	Schoenwaelder, Bernd	1:0
3	Ramin, Michael	-	Schäfer, Thomas	1:0
4	Schulz, Jens Peter	-	Schlotterbeck, Peter	1:0
5	Albruschat, Jan	-	Berner, Jürgen	½:½
6	Schreiber, Hans	-	Bäuerle, Frank	0:1
7	Speicher, Franz	-	Langer, Timo	½:½
8	Blum, Harald	-	Staiger, Roland	½:½

	SF Göppingen 1	**-**	**SV Nürtingen 2**	**3½:4½**
1	Cöllen, Eike	-	Gündogdu, Abdulhamit	½:½
2	Zeller, Elisa	-	Reutter, Frank	0:1

	KK Hohentübingen 1	**-**	**SK Bebenhausen 2**	**4:4**
	Hönsch, Matthias	-	Kitzberger, Joachim	½:½
	Jakob, Georg	-	Trettin, Ulrich	1:0
	Schmidt, Martin	-	Wendler, Werner	1:0
	Jansen, Lauritz	-	Manderla, Joachim	½:½
	Uhlig, Heinrich	-	Gerland, Andrée	0:1
	Maurer, Noah	-	Grimm, Ling Leander	½:½
	Heller, Julius	-	Wied, Christian	0:1
	Müller, Nils Samuel	-	Jetschke, Reiner	½:½

	SV Urach 1	**-**	**SK Wernau 1**	**1:7**
	Kracke, Moritz	-	Gheng, Josef	0:1
	Frey, Werner	-	Haas, Wilhelm	0:1
	Gnirk, Torsten	-	Naumann, Axel	0:1
	Krier, Johannes	-	Stein, Carsten	0:1
	Ostertag, Stephan	-	Wiesner, Frank	0:1
	Molnar, Stefan	-	Stegmüller, Hagen	0:1
	Vöhringer, Robin	-	Boceck, Oliver	½:½
	Klett, Thomas	-	Yildiz, Serkan	½:½

Tabelle nach der 7. Runde

Pl.	Mannschaft	Sp.	MP	BP

3	Cöllen, Florian	-	Hanak, Thomas	1:0
4	Sommer, Konstantin	-	Feucht, Ulrich	1:0
5	Dilthey, Lennart	-	Zink, Jürgen	0:1
6	Sawatzki, Micha	-	Doll, Michael	1:0
7	Cöllen, Björn	-	Kudlich, Wolfgang	0:1
8	Zeller, Lukas	-	Rohr, Andreas	0:1

1	SK Wernau 1	7	13	36,5
2	SV Reutlingen 1	7	13	35,5
3	SG KK Hohentübingen 1	7	10	31,0
4	SF Pfullingen 2	7	8	24,5
5	SK Bebenhausen 2	7	7	31,0
6	SV Dicker Turm Esslingen 1	7	7	29,5
7	SV Nürtingen 2	7	5	24,5
8	SC Kirchentellinsfurt 1	7	3	25,0
9	SF Göppingen 1	7	2	22,0
10	SV Urach 1	7	2	20,5

Bezirksliga A Neckar/Fils

Runde 7 am 24.02.2019 10:00 Uhr

	SC Steinlach 1	**-**	**SF Neckartenzlingen 2**	**4:4**
1	Rogowski, Uwe	-	Meyer, Armin	½:½
2	Hoffmann, Martin	-	Poletajew, Sergej	½:½
3	Hügler, Daniel	-	Bajer, Renato	+:-
4	Buck, Stefan	-	Berkemer, Rainer	0:1
5	Streib, Peter	-	Haist, Andreas	½:½
6	Krauss, Michael	-	Paprotny, Eugenius	½:½
7	Schnitzer, Frank	-	Berger, Rolf	0:1
8	Dumancic, Vlado	-		+:-

	TSV Grafenberg 1	**-**	**SF Ammerbuch 1**	**2:6**
1	Thurner, Steffen	-	Macher, Claus	0:1
2	Gugel, Matthias	-	Heinz, Volker	1:0
3	Lang, Volker	-	Lederer, Leia	0:1
4	Hallmann, Eberhard	-	Pollach, Rudolf	½:½
5	Schneider, Heinrich	-	Schmid, Hans-Peter	0:1
6	Weber, Florian	-	Stoephasius, Christian	0:1
7	Hummel, Hartmut	-	Nuessle, Frank	0:1
8	Greiner, Dieter	-	Becker, Ingo	½:½

	SK Bebenhausen 3	**-**	**SV Nürtingen 3**	**4½:3½**
1	Frh v Hauff, Christopher	-	Späth, Alexander	½:½
2	Rösler, Hannah Clara He.	-	Friz, Christian	½:½
3	Jetschke, Reiner	-	Riepert, Steffen	0:1
4	Köller, Bernd	-	Mögerle, Johannes	1:0
5	Köller, Horst	-	Schmidt, Heiko	0:1
6	Kocharin, Timur	-	Bentsche, Tim	½:½
7	Ortner, Jonas Ruben	-	Melchinger, Simon	1:0
8	De Rentiis, Davide Luca	-	Oertelt, Mattes	1:0

	SV Reutlingen 2	**-**	**KK Hohentübingen 2**	**3:5**
	Hablizel, Frank	-	Müller, Nils Samuel	½:½
	Hammann, Bernd	-	Hurm, Marius	0:1
	Jetter, Philipp	-	Häcker, Martin	0:1
	Radek, Dieter	-	Hurm, Moritz	0:1
	Klein, Mark	-	Hurm, Yannik	½:½
	Tomashevskyy, Leonid	-	Wildermuth, Nikolas Ka.	1:0
	Taras, Simon	-	Ispas, Claudiu Daniel	0:1
	Liebert, Wolfgang	-	Meyer, Thomas	1:0

	SV Dettingen Erms 1	**-**	**SG Schönbuch 1**	**6:2**
	Kleih, Julian	-	Kramer, Wolfgang	½:½
	Doster, Horst	-	Brausewetter, Arndt	1:0
	Steinmaier, Joachim	-	Stein, Joachim	1:0
	Kaltenbach, Horst	-	Lindner, Roman	½:½
	Schmid, Philipp	-	Strauch, Viktor	1:0
	Kermer, Jan	-	Jauernig, Erich	½:½
	Weible, Reiner	-	Küster, Gernot	½:½
	Harder, Siegfried	-	Eitelbuss, Fritz	1:0

Tabelle nach der 7. Runde

Pl.	Mannschaft	Sp.	MP	BP
1	SV Reutlingen 2	7	12	40,0
2	SG KK Hohentübingen 2	7	11	34,0
3	SC Steinlach 1	7	10	33,5
4	SF Ammerbuch 1	7	9	29,5
5	SV Dettingen Erms 1	7	8	31,0
6	SF Neckartenzlingen 2	7	8	27,5
7	SK Bebenhausen 3	7	7	27,5
8	TSV Grafenberg 1	7	4	20,5
9	SV Nürtingen 3	7	1	19,5
10	SG Schönbuch 1	7	0	17,0

Bezirksliga B Neckar/Fils

Runde 7 am 24.02.2019 10:00 Uhr

	SC Kirchheim/Teck 2	**-**	**TSG Salach 1**	**4:4**
1	Bigalke, Moritz	-	Arifovic, Hazret	0:1
2	Traier, Tobias	-	Schmidt, Klaus	+:-
3	Richter, Reinhold	-	Maihöfer, Michael	0:1
4	Kheder Hassan, Fares	-	Maihöfer, Alexander	+:-
5	Wirth, Kai-Hagen	-	Linder, Armin	½:½
6	Vogel, Bernd	-	Heldele, Christoph	0:1
7	Jungfer, Harald	-	Kecker, Christopher	½:½
8	Thalheim, Tony	-	Walter, Markus	1:0

	SV Wendlingen 1	**-**	**SC Geislingen 1**	**2:6**
1	Gillmeister, Robin	-	Schiffmann, Kathrin	+:-
2	Pelezki, Sergej	-	Thaut, Michael	0:1
3	Nicolai, Oliver	-	Kohn, Uwe	0:1
4	Schott, Andreas	-	Ströhle, Holger	½:½

	SC Ostfildern 1	**-**	**SF Plochingen 1**	**3½:4½**
	Jaeschke, Armin	-	Bauer, Eckart	1:0
	Häußler, Daniel	-	Mayr, Florian	1:0
	Diaz, Eduardo	-	Schwilk, Michael	1:0
	Wepfer, Bernd	-	Bauer, Manfred	½:½
	Steinmacher, Ekkehard	-	Miricanac, Admir	0:1
	Kilinc, Can	-	Miricanac, Alan	0:1
	Schütz, Uwe	-	Paschitta, Frank	0:1
	Eilers, Wolfgang	-	Porzer, Thomas	0:1

	SC Kirchheim/Teck 1	**-**	**SF Göppingen 2**	**3½:4½**
	Schneider, Frank	-	Beltrá Mayoral, Miguel A	1:0
	Ganter, Thomas	-	Kepp, Eduard	+:-
	Melcher, Wolfgang	-	Schmülling, Andreas	½:½
	Fronmüller, Frieder	-	Natterer, Philipp	0:1

5	Nicolai, Alexander	-	Fleischer, Birgit	0:1
6	Thum, Thomas	-	Neuwirth, Erich	½:½
7	Kessler, Matthias	-	Bayer, Siegfried	0:1
8	Zink, Jürgen	-	Köder, Adolf	0:1

	SF Deizisau 3	**-**	**TSV/RSV Esslingen 1**	**4½:3½**
1	Valkova, Anzhelika	-	Scholl, Martin	0:1
2	Noppes, Marina	-	Röscheisen, Markus	½:½
3	Winkler, Tim	-	Blank, David	½:½
4	Früchel, Marcel	-	Kozina, Vinko	0:1
5	Malich, Roman	-	Sonnleitner, Ernst	1:0
6	Gustain, Eric	-	Dörfler, Christian	1:0
7	Deno, Snjezana	-	Göltenboth, Lars	½:½
8	Bünz, Thilo	-	Kahraman, Burak	1:0

	Keuper, Volker	-	Böhm, Martin	½:½
	Fridman, Anatoli	-	Rapp, Günter	½:½
	Cernomorcenco, Andrei	-	Sommer, Norbert	0:1
	Schäfer, Tim	-	Hock, Fred-Jürgen	0:1

Tabelle nach der 7. Runde

Pl.	Mannschaft	Sp.	MP	BP
1	SF Plochingen 1	7	13	37,5
2	SC Ostfildern 1	7	10	34,5
3	SF Deizisau 3	7	10	31,5
4	SF Göppingen 2	7	10	29,5
5	SC Kirchheim/Teck 1	7	7	31,0
6	SV Wendlingen 1	7	7	29,5
7	SC Geislingen 1	7	6	25,5
8	TSV/RSK Esslingen 1	7	5	30,0
9	TSG Salach 1	7	1	17,5
10	SC Kirchheim/Teck 2	7	1	13,5

Kreisklasse Esslingen/Nürtingen

Runde 6 am 03.02.2019 09:00 Uhr

	TSV/RSK Esslingen 2	**-**	**SV Dicker Turm Essl. 2**	**1½:6½**
1	Albrecht, Herbert	-	Blum, Harald	½:½
2	Beck, Harald	-	Stüben, Bernd Michael	-:+
3	Shaaban, Alaa	-	Fuchs, Jochen	0:1
4	Kraft, Eckhard	-	Duran, Suat	½:½
5	Stopatshinski, Jaroslav	-	von Olnhausen, Gerd	-:+
6	Kahraman, Burak	-	Doleschal, Guntram	0:1
7	Häussler, Hans	-	Limley, Gerhard	0:1
8	Kutschera, Gert	-	Bardili, Inge	½:½

	SG Filder 1	**-**	**SV Altbach 1**	**5½:2½**
	Binder, Gerhard	-	Bitzenauer, Sebastian	0:1
	Stadler, Hartmut	-	Hande, Alexander	1:0
	Schumacher, Michael M	-	Frey, Bernd-Jürgen	0:1
	Goroll, Claudius	-	Benz, Alfred	½:½
	Bloem, Hans-Ulrich	-	Zettel, Karl	+:-
	Wan Hussin, Dennis	-	Klebba, Adrian	1:0
	Wan Hussin, Daniel	-	Gazitepe, Deniz	1:0
	Schubert, Thomas	-		+:-

	SC Ostfildern 2	**-**	**SF Nabern 1**	**3½:4½**
1	Gauer, Jakob	-	Tran, Minh Cuong	0:1
2	Meurisch, Günter	-	Stiefelmeyer, Michael	½:½
3	Grube, Olaf	-	Keller, Günter	0:1
4	Maag, Philip	-	Ilzhöfer, Karl-Heinz	1:0
5	Hoffmann, Peter	-	Bastian, Lukas	0:1
6	Schwartz, Oliver	-	Kessler, Dieter	1:0
7	Frohme, Hans-Dieter	-	Kneile, Erich	½:½
8	Walter, Peter	-	Koch, Bernd	½:½

	SK Wernau 2	**-**	**SV Dicker Turm Essl. 3**	**6½:1½**
	Yildiz, Cahit	-	Schulz, Robert	½:½
	Matzeit, Meinhard	-	Tinneberg, Uwe	1:0
	Yildiz, Fahri	-	D Oliveira Vasconc., M B	1:0
	Domingos, Antonio	-	Lieven, Siegfried	1:0
	Petkof, Wilhelm	-	Köhler, Andreas	1:0
	Koch, Christoph	-	Schick, Sebastian	1:0
	Yildiz, Berkay	-	Hauser, Dietrich	0:1
	Gavagan, Kevin	-	Eberspächer, Herbert	1:0

SF Plochingen 2 **spielfrei**

Tabelle nach der 6. Runde

Pl.	Mannschaft	Sp.	MP	BP
1	SV Dicker Turm Esslingen 2	5	10	28,5
2	SK Wernau 2	5	7	25,5
3	SF Nabern 1	6	7	24,0
4	SG Filder 1	5	7	23,0
5	SC Ostfildern 2	5	6	22,0
6	SF Plochingen 2	5	5	19,0
7	SV Altbach 1	5	4	17,0
8	TSV/RSK Esslingen 2	6	2	18,0
9	SV Dicker Turm Esslingen 3	6	0	13,0

Runde 7 am 24.02.2019 09:00 Uhr

	SF Nabern 1	**-**	**SK Wernau 2**	**3:5**
1	Tran, Minh Cuong	-	Yildiz, Cahit	1:0
2	Keller, Günter	-	Matzeit, Meinhard	½:½
3	Ilzhöfer, Karl-Heinz	-	Yildiz, Fahri	½:½
4	Bastian, Lukas	-	Fiala, Marco	0:1
5	Kessler, Dieter	-	Pietrek, Gerhard	0:1
6	Kneile, Erich	-	Domingos, Antonio	0:1
7	Bastian, Hans-Peter	-	Petkof, Wilhelm	0:1
8	Motzer, Eric	-	Koch, Christoph	1:0

	SV Altbach 1	**-**	**SC Ostfildern 2**	**4:4**
	Bitzenauer, Sebastian	-	Gauer, Jakob	½:½
	Hande, Alexander	-	Meurisch, Günter	1:0
	Benz, Alfred	-	Grube, Olaf	1:0
	Wolf, Peter	-	Maag, Philip	0:1
	Zettel, Karl	-	Schwartz, Oliver	0:1
	Prießnitz, Rudolf	-	Gosse, Olaf	0:1
	Kurz, Clemens	-	Frohme, Hans-Dieter	½:½
	Klebba, Adrian	-	Käfer, Hermann	1:0

	SV Dicker Turm Essl. 2	-	SG Filder 1	4½:3½
1	Stüben, Bernd Michael	-	Binder, Gerhard	0:1
2	Duran, Suat	-	Stadler, Hartmut	+:-
3	von Olnhausen, Gerd	-	Schumacher, Michael M	1:0
4	Doleschal, Guntram	-	Goroll, Claudius	½:½
5	Limley, Gerhard	-	Bloem, Hans-Ulrich	+:-
6	Bardili, Inge	-	Wan Hussin, Dennis	0:1
7	Hahnke, Ronald	-	Wan Hussin, Daniel	½:½
8	Hempel, Bernd	-	Schubert, Thomas	½:½

	SF Plochingen 2	-	TSV/RSK Esslingen 2	5:3
	Keller, Gert	-	Tsagkas, Ilias	0:1
	Elsner, Heiko	-	Shaaban, Alaa	0:1
	Kreuzer, Wolfgang	-	Kraft, Eckhard	½:½
	Wittwar, Dominik	-	Stopatshinski, Jaroslav	1:0
	Ramadani, Bahri	-	Häussler, Hans	1:0
	Ilchen, Holger	-	Bracher, Rainer	1:0
	Höger, Günter	-	Rosswaag, Günter	½:½
	Brandstaedter, Uwe	-	Alsayed, Bassen	1:0

SV Dicker Turm Essl. 3 **spielfrei**

Tabelle nach der 7. Runde

Pl.	Mannschaft	Sp.	MP	BP
1	SV Dicker Turm Esslingen 2	6	12	33,0
2	SK Wernau 2	6	9	30,5
3	SF Nabern 1	7	7	27,0
4	SG Filder 1	6	7	26,5
5	SC Ostfildern 2	6	7	26,0
6	SF Plochingen 2	6	7	24,0
7	SV Altbach 1	6	5	21,0
8	TSV/RSK Esslingen 2	7	2	21,0
9	SV Dicker Turm Esslingen 3	6	0	13,0

A-Klasse Esslingen/Nürtingen

Runde 5 am 10.02.2010 09:00 Uhr

	SF Nabern 2	-	SV Dicker Turm Essl. 4	2:6
1	Kandler, Christoph	-	Reuß, Walter	½:½
2	Koch, Bernd	-	Weißinger, Stefan	0: 1
3	Bastian, Hans-Peter	-	Eberspächer, Herbert	½:½
4	Motzer, Eric	-	Petzold, Wolf-Michael	½:½
5	Fink, Josef	-	Schick, Norbert	½:½
6	Koch, Steffen	-	Hägele, Hannes	0:1
7	Schott, Abelardo	-	Nun, Stefan	0:1
8	Riedl, Jona	-	Karimi, Hamid Reza	0:1

	SF Deizisau 4	-	SV Wendlingen 2	4½:3½
	Herrmann, Dietmar	-	Zink, Jürgen	1:0
	Bünz, Thilo	-	Friesen, Waldemar	0:1
	Matic, Marijo	-	Machtolf, Markus	½:½
	Noppes, Sven	-	Christ, Philipp	-:+
	Langhammer, Benjamin	-	Fiß, Michael	1:0
	Jasiqi, Musa	-	Rilling, Philipp	-:+
	Berner, Ralph	-	Matt, Wolfgang	1:0
	Locher, Bernd	-	Schade, Sem	1:0

	SC Ostfildern 3	-	SK Wernau 3	3:3
1	Käfer, Hermann	-	Trautmann, Peter	0:1
2	Chugunov, Ivan	-	Yildiz, Berkay	1:0
3	Schatz, Manfred	-	Haber, Oliver	1:0
4	Zimanovic, Dimitri	-	Gavagan, Kevin	0:1
5	Dörr, Florian	-	Zimmermann, Stefan	1:0
6	Zimanovic, Leon Daniel	-	Gavagan, Thomas	1:0
7	Walter, Romeo	-	Sigler, Daniel	1:0
8	Krämer, Heiko	-	Demir, Furkan	1:0

	TSV/RSV Esslingen 3	-	SV Nürtingen 4	6:2
	Bracher, Rainer	-	Steinhilber, Helmut	0:1
	Altaweel, Yasser	-	Balbuchta, Ralf	1:0
	Kaefferbitz, Franz	-	Keller, Jan	1:0
	Schwarz, Benedikt	-	Gähr, Florian	0:1
	Horwath, Finn	-	Greiner, Bendix	1:0
	Schühlein, Amelie	-		+:-
	Marquart, Felix	-		+:-
	Scheurich, Peter	-		+:-

Tabelle nach der 5. Runde

Pl.	Mannschaft	Sp.	MP	BP
1	SC Ostfildern 3	5	10	28,0
2	SF Deizisau 4	5	8	26,5
3	SV Wendlingen 2	5	6	24,0
4	SV Dicker Turm Esslingen 4	5	4	19,5
5	SK Wernau 3	5	4	15,0
5	SV Nürtingen 4	5	4	15,0
7	TSV/RSK Esslingen 3	5	2	16,5
8	SF Nabern 2	5	2	15,5

B-Klasse Esslingen/Nürtingen

Runde 6 am 17.02.2019 09:00 Uhr

	SF Plochingen 3	-	SC Ostfildern 4	3½:2½
1	Brandstaedter, Uwe	-	Krämer, Heiko	½:½

	TSV/RSV Esslingen 4	-	SV Wendlingen 3	1:5
	Richter, Michael	-	Kurz, Manfred	0:1

2	Stoleski, Stojance	-	Clauss, Kurt	1:0
3	Hanisch, Gustav	-	Mack, Silas	0:1
4	Rieger, Timo	-	Marx, Adrian	1:0
5	Krüger, Max	-	Chugunova, Valeria	1:0
6	He, Hao	-	Jaeschke, Joséphine	0:1

	TSV Grafenberg 2	**-**	**SV Altbach 2**	**2:4**
1	Schneider, Friedrich	-	Vanderhoeven, Ulrich	-:+
2	Krickl, Simon	-	Charalambakis, Michail	0:1
3	Antal, Julian	-	Bacher, David	0:1
4	Hölger, Luis	-	Yildiz, Devin	+:-
5	Buchmann, Ulrich	-	Pozzi, Leander	1:0
6	Buchmann, Jana	-	Gazitepe, Ediz	0:1

TSG Esslingen 1 **spielfrei**

	Schwarz, Benedikt	-	Puffaldt, Yorik	0:1
	Schühlein, Amelie	-	Toscano, Alessio	0:1
	Schwarz, Frederic	-	Mang, Jannis	½:½
	Haydaroglu, Pars	-	Stierl, Joel Marko	½:½
	Richter, Udo	-	Knjazkov, Maxim	0:1

Tabelle nach der 6. Runde

Pl.	Mannschaft	Sp.	MP	BP
1	SF Plochingen 3	5	10	19,5
2	TSG Esslingen 1	5	8	22,5
3	SV Altbach 2	6	8	19,5
4	TSV Grafenberg 2	5	6	18,5
5	SC Ostfildern 4	5	2	12,0
6	SV Wendlingen 3	5	2	10,5
7	TSV/RSK Esslingen 4	5	0	5,5

Kreisklasse Filstal

Runde 7 am 10.02.2019 09:00 Uhr

	TSG Zell 1	**-**	**SV Faurndau 1**	**8:0**
1	Korn, Thomas	-	Scheurle, Michael	+:-
2	Pett, Roger	-	Pavon Garcia, José	+:-
3	Hirner, Carsten	-	Schwendinger, Silvio	+:-
4	Hirner, Raymond	-	Schäfer, Valerias	+:-
5	Voss, Günther	-	Wohland, Günter	+:-
6	Albrecht, Tobias	-	Schäfer, Viktor	+:-
7	Cadjenovic, Momcilo	-	Walter, Konstantin	+:-
8	Bischofberger, Roland	-	di Blasi, Mario	+:-

Ssg Fils-Lauter 2 **spielfrei**

	SV Faurndau 2	**-**	**SV Ebersbach 2**	**0:8**
	Schier, Chris	-	Wurmbauer, Nils	-:+
	Decker, Christian	-	Karacic, Nikola	-:+
	Plocher, Edgar	-	Bucher, Uwe	-:+
	Spiegel, Jan Hendrik	-	Häberle, Theodor	-:+
	Siebert, Waldemar	-	Zöller, Manuel	-:+
	Simon, Alexander	-	Leutz, Hans	-:+
	Bechtle, Wilmar	-	Beuckert, Frank	-:+
	Romiti, Carlo	-	Höflinger, Klaus	-:+

Tabelle nach der 7. Runde

Pl.	Mannschaft	Sp.	MP	BP
1	SV Ebersbach 2	5	10	35,0
2	TSG Zell 1	6	6	30,5
3	Ssg Fils-Lauter 2	5	5	22,0
4	SV Faurndau 2	6	5	16,5
5	SV Faurndau 1	6	0	0,0

A-Klasse Filstal

Runde 6 am 17.02.2019 09:00 Uhr

	SC Geislingen 2	**-**	**TSG Salach 2**	**2:4**
1	Richter, Wolfgang	-	Härer, Achim	-:+
2	Menzel, Stefan	-	Casanova, Markus	+:-
3	Heermann, Fabian	-	Walter, Franziska	0:1
4	Weibel, Kathleena	-	Walter, Christoph	0:1
5	Aigner, Kim Christian	-	Wurster, Hans-Jörg	0:1
6	Aigner, Kevin Christian	-	Walter, Markus	1:0

	SR Kirchheim/Teck 1	**-**	**SC Kirchheim/Teck 3**	**2½:3½**
1	Fischer, Thorsten	-	Haller, Hans-Georg	+:-
2	Hartmann, Peter	-	Thalheim, Jona	½:½
3	Hess, Andreas	-	Ruff, Marc	0:1
4	Hasenöhrl, Andreas	-	Scheffel, Stefan	0:1
5	Löw, Torben	-	Thalheim, Dieter	0:1
6	Walter, Raymond	-	Raichle, Rafael	1:0

SF Göppingen 4 **spielfrei**

	SF Göppingen 3	**-**	**SV Ebersbach 3**	**6:0**
	Hock, Fred-Jürgen	-	Maier, Martin	+:-
	Injac, Wladimir	-	Roosz, Manuel	1:0
	Mosthaf, Dieter	-	Paßlick, Lorenz	1:0
	Schreiber, Joachim	-	Wollner, Karl	1:0
	Marburger, Stefan	-		+:-
	Heilig, Tim Markus	-		+:-

Tabelle nach der 6. Runde

Pl.	Mannschaft	Sp.	MP	BP
1	SC Kirchheim/Teck 3	6	11	24,0
2	SF Göppingen 4	5	7	17,5
3	SF Göppingen 3	5	6	18,5
4	TSG Salach 2	5	6	16,0
5	SR Kirchheim/Teck 1	5	4	13,5
6	SC Geislingen 2	5	2	13,5
7	SV Ebersbach 3	5	0	4,0

Kreisklasse Reutlingen/Tübingen

Runde 5 am 03.02.2019 09:00 Uhr

SV Reutlingen 3 - SV Pliezhausen 1 5½:2½

KK Hohentübingen 3 - SF Pfullingen 3 4½:3½

1	Seifert, Jens	-	Trautsch, Ron	+:-
2	Aralbaev, Daurenbek	-	Kehrer, Danny	1:0
3	Feustel, Andreas	-	Schlaich, Benno	1:0
4	Ziese, Peter	-	Hofmann, Norbert	½:½
5	Flohrs, Peter	-	Reichenecker, Horst	0:1
6	Aitzidis, Dimitrios	-	Schneider, Michael	½:½
7	Jenke, Thomas	-	Forschner, Walter	½:½
8	Fischer, Lothar	-	Gutbrod, Bjarne	1:0

	SV Tübingen 1	**-**	**SK Bebenhausen 4**	**6:2**
1	Schulz, Christian	-	Dechert, Gottfried	½:½
2	Chaboh, George	-	Marx, Benedikt	1:0
3	Sütterlin, Kurt	-	Öz, Mert	1:0
4	Wöll, Josef	-	Giannakoglou, Alexandr.	½:½
5	Blahut, Klaus	-	Deubel, Silas Rainer	0:1
6	Kollmann, Michael	-	Müller, Elvira	1:0
7	Barta, Ralph	-	Zlomke, David Julius	1:0
8	Eichenseher, Norbert	-	Arend, Jan Felix	1:0

	SF Spri. Rottenburg 1	**-**	**Rochade Metzingen 1**	**6½:1½**
1	Dornauf, Andreas	-	Moersch, Mathias	½:½
2	Bolz, Claus	-	Winter, Michael	+:-
3	Dier, Oliver	-	Handel, Heinz	½:½
4	Müller, Jürgen	-	Almendinger, Leo	1:0
5	Hohlfeld, Volker	-	Karl, Reinhold	1:0
6	Drimus, Andreas	-	Griesz, Franz	1:0
7	Alter, Alexander	-	Mohl, Martin	1:0
8	Kleine Hermelink, Mich.	-	Hammann, Peter	½:½

	Batra, Anil	-	Varszegi, Sandor	1:0
	Ispas, Claudiu Daniel	-	Jooß, Achim	1:0
	Meyer, Thomas	-	Ercelebi, Hasso	½:½
	Coniglio, Gabriele	-	Jaschik, Peter	½:½
	Komarov, Ivan	-	Konya, Doris	1:0
	Estedt, Andreas	-	Wurster, Erich H.	½:½
	Vollmer, Jan	-	Bokmeier, Johannes	0:1
	Streich, Alexander	-	Laun, Hauke	0:1

	SV Urach 2	**-**	**SF Lichtenstein 1**	**2½:5½**
	Kusch, Jacek	-	Nußbaum, Peter	0:1
	Weber, Klaus	-	Aydin, Miktat	½:½
	Jablonski, Rolf	-	Rix, Michael	0:1
	Morvai, Ralf	-	Barkovski, Sergej	0:1
	Klaß, Philip	-	Linatopi, Dorian	+:-
	Grad, Valentin	-	Tröster, Alfred	1:0
	Kusch, Renata	-	Batt, Wolfgang	0:1
	Witzick, Barbara	-	Fausel, Bernd	0:1

Tabelle nach der 5. Runde

Pl.	Mannschaft	Sp.	MP	BP
1	SF Springer Rottenburg 1	5	8	30,0
2	SV Reutlingen 3	5	7	25,5
3	SF Pfullingen 3	5	7	23,5
4	SV Tübingen 1	5	6	19,0
5	SG KK Hohentübingen 3	5	6	15,0
6	SV Urach 2	5	5	22,0
7	SF Lichtenstein 1	5	4	19,5
8	SV Pliezhausen 1	5	3	17,0
9	Rochade Metzingen 1	5	2	16,0
10	SK Bebenhausen 4	5	2	12,5

Runde 6 am 17.02.2019 09:00 Uhr

	SV Pliezhausen 1	**-**	**Rochade Metzingen 1**	**4½:3½**
1	Trautsch, Ron	-	Moersch, Mathias	0:1
2	Kehrer, Danny	-	Winter, Michael	½:½
3	Schlaich, Benno	-	Weitmann, Roman	1:0
4	Reichenecker, Horst	-	Handel, Heinz	1:0
5	Ziegler, Roland	-	Almendinger, Leo	½:½
6	Mydlar, Hans-Werner	-	Karl, Reinhold	1:0
7	Schneider, Michael	-	Griesz, Franz	0:1
8	Gutbrod, Bjarne	-	Pohl, Bernhard	½:½

	SK Bebenhausen 4	**-**	**SV Urach 2**	**1½:6½**
1	Dechert, Gottfried	-	Kusch, Jacek	0:1
2	Kroh, Franz Alexander	-	Weber, Klaus	-:+
3	Öz, Mert	-	Morvai, Ralf	0:1
4	Giannakoglou, Alexandr.	-	Klaß, Philip	½:½
5	Müller, Elvira	-	Reiff, Markus	0:1
6	Zlomke, David Julius	-	Kusch, Renata	½:½
7	Arend, Jan Felix	-	Witzick, Barbara	½:½
8		-	Müller, Max	-:+

	SV Reutlingen 3	**-**	**KK Hohentübingen 3**	**5:3**
1	Seifert, Jens	-	Batra, Anil	1:0
2	Aralbaev, Daurenbek	-	Ispas, Claudiu Daniel	0:1
3	Ziese, Peter	-	Meyer, Thomas	½:½
4	Flohrs, Peter	-	Komarov, Ivan	1:0
5	Khadempour, Parviz	-	Großmann, Johannes	½:½
6	Aitzidis, Dimitrios	-	Dunder, Tim	+:-
7	Mlinar, Stjepan	-	Vollmer, Jan	0:1
8	Maier, Manuel	-	Großmann, Moritz	1:0

	SF Lichtenstein 1	**-**	**SF Spri. Rottenburg 1**	**5:3**
	Aydin, Miktat	-	Ljubicic, Mario	0:1
	Rix, Michael	-	Bolz, Claus	+:-
	Barkovski, Sergej	-	Müller, Jürgen	1:0
	Linatopi, Dorian	-	Hohlfeld, Volker	0:1
	Tröster, Alfred	-	Alter, Alexander	½:½
	Batt, Wolfgang	-	Sucic, Domagoj	1:0
	Schwenk, Rolf	-	Kleine Hermelink, Mich.	½:½
	Schröder, Reinhold	-	Ljubicic, Jure	1:0

	SF Pfullingen 3	**-**	**SV Tübingen 1**	**3½:4½**
	Varszegi, Sandor	-	Schulz, Christian	½:½
	Jooß, Achim	-	Chaboh, George	½:½
	Ercelebi, Hasso	-	Sütterlin, Kurt	0:1
	Bihler, Stefan	-	Wöll, Josef	1:0
	Michaelis, Andreas	-	Blahut, Klaus	½:½
	Jaschik, Peter	-	Kollmann, Michael	½:½
	Konya, Doris	-	Barta, Ralph	½:½
	Wurster, Erich H.	-	Beck, Christian	0:1

Tabelle nach der 6. Runde

Pl.	Mannschaft	Sp.	MP	BP
1	SV Reutlingen 3	6	9	30,5
2	SF Springer Rottenburg 1	6	8	33,0
3	SV Tübingen 1	6	8	23,5
4	SV Urach 2	6	7	28,5
5	SF Pfullingen 3	6	7	27,0
6	SF Lichtenstein 1	6	6	24,5
7	SG KK Hohentübingen 3	6	6	18,0
8	SV Pliezhausen 1	6	5	21,5

9	Rochade Metzingen 1	6	2	19,5
10	SK Bebenhausen 4	6	2	14,0

A-Klasse Reutlingen/Tübingen

Runde 5 am 10.02.2019 09:00 Uhr

	SF Ammerbuch 2	-	**SF Pfullingen 5**	**2½:3½**
1	Skoda, Jiri	-	Bartnik, Benjamin	1:0
2	Becker, Ingo	-	Grunewald, Sven	1:0
3	Eyth, Herbert	-	Siegler, Moritz	0:1
4	Niess, Philipp	-	Kushnir, Danylo	0:1
5	Schrottwieser, Katharina	-	Heel, Lorenzo	0:1
6	Niess, Tim	-	Uttendorfer, Jörg	½:½

	SV Dettingen Erms 3	-	**SF Pfullingen 4**	**3:3**
1	Götz, Marco	-	Werner, Steffen	0:1
2	Esser, Milan	-	Leuze, Wilhelm	½:½
3	Winterstein, Tim	-	Gorelik, Igor	½:½
4	Fritz, Roland	-	Laun, Hauke	1:0
5	Gollmer, Marcel	-	Baur, Bruno	1:0
6	Werner, Bernhard	-	Burdinski, Martin	0:1

SV Reutlingen 4 **spielfrei**

	SV Dettingen Erms 2	-	**SC Steinlach 2**	**4:2**
	Tumbass, Alexander	-	Lutz, Martin	½:½
	Kermer, Jan	-	Behnle, Stefan	1:0
	Notz, Steffen	-	Bruckdorfer, Thomas	½:½
	Harder, Siegfried	-	Lang, Markus	1:0
	Leibfarth, Andreas	-	Dumancic, Vlado	1:0
	Röhner, Hans-Ulrich	-	Lang, Michael	0:1

Tabelle nach der 5. Runde

Pl.	Mannschaft	Sp.	MP	BP
1	SV Dettingen Erms 2	4	8	18,0
2	SC Steinlach 2	4	6	13,0
3	SF Pfullingen 4	5	5	16,0
4	SF Pfullingen 5	5	5	15,0
5	SV Reutlingen 4	4	5	12,5
6	SV Dettingen Erms 3	4	1	8,0
7	SF Ammerbuch 2	4	0	7,5

B-Klasse Reutlingen/Tübingen

Runde 4 am 24.02.2019 09:00 Uhr

	SV Tübingen 2	-	**SC Steinlach 3**	**4½:1½**
1	Domres, Bernd	-	Hoffmann, Edgar	1:0
2	Paasch, Harald	-	Zhao, Shaojia	+:-
3	Wettlaufer, Wolfgang	-	Gründel, Nico	0:1
4	Beck, Christian	-	Bäuerlein, Tim	1:0
5	Hartmann, Roland	-	Bäuerlein, Niklas	1:0
6	Shams-Ahmar, Moham.	-	Selivanov, Oliver	½:½

	SK Bebenhausen 5	-	**SV Dettingen Erms 4**	**2½:3½**
1	Ruby, Noah Leonard	-	Röhner, Hans-Ulrich	0:1
2	Beck, Eric Nils	-	Schwaigerer, Frank	0:1
3	Rochowiak, Bernhard W	-	Kaiser, Jannik	0:1
4	Kauth, Lukas Michael	-	Schaal, Maximilian	½:½
5	Logothetis, Feodor Kons.	-	Fritzke, Mario	1:0
6	Schatz, Thilo Hugo	-		+:-

	SV Urach 3	-	**Rochade Metzingen 2**	**6:0**
	Bürck, Alvin	-	Dietz, Eckart	1:0
	Bürck, Ilmar	-	Pohl, Bernhard	1:0
	Müller, Max	-	Allige, Mohamad	1:0
	Kleinichen, Nick	-	Leichtle, Leander	1:0
	Rau, Lukas	-	Heinkel, Felix Patrick	1:0
	Hagenbach, Florin	-	Seiz, Christian	1:0

Tabelle nach der 4. Runde

Pl.	Mannschaft	Sp.	MP	BP
1	SV Tübingen 2	4	8	20,0
2	SV Urach 3	4	6	18,5
3	SV Dettingen Erms 4	4	5	12,5
4	SC Steinlach 3	4	3	10,5
5	Rochade Metzingen 2	4	2	5,5
6	SK Bebenhausen 5	4	0	5,0

Bezirk Ostalb

Landesliga Ostalb

Runde 7 am 03.03.2019 09:00 Uhr

SK Sontheim/Brenz 3	-	**SC Plüderhausen 1**
SV Crailsheim 1	-	**SG Schwäb. Gmünd 2**
SV Aalen-Ellwangen 1	-	**SV Schorndorf 1**
SK Sontheim/Brenz 2	-	**SC Grunbach 2**
SG Schwäb. Gmünd 3	-	**SV Unterkochen 1**

Tabelle nach der 6. Runde

Pl.	Mannschaft	Sp.	MP	BP
1	SC Grunbach 2	6	12	31,0
2	SV Unterkochen 1	6	11	35,5
3	SK Sontheim/Brenz 2	6	9	29,5
4	SG Schwäbisch Gmünd 2	6	8	28,0
5	SG Schwäbisch Gmünd 3	6	6	21,5
6	SV Crailsheim 1	6	4	21,5
7	SV Aalen-Ellwangen 1	6	4	18,0
8	SK Sontheim/Brenz 3	6	2	18,5

9	SV Schorndorf 1	6	2	18,5
10	SC Plüderhausen 1	6	2	18,0

Bezirksliga Ostalb

Runde 6 am 03.02.2019 09:00 Uhr

	SC Tannhausen 1	-	SV Oberkochen 2	5:3
1	Jerger, Manfred	-	Weigand, Luca	1:0
2	Huber, Lukas	-	Dressler, Marc	1:0
3	Ilg, Alois	-	Beier, Dietmar	0:1
4	Meth, Matthias	-	Taurozza, Enea	1:0
5	Vaas, Franz	-	Strauch, Jürgen	0:1
6	Hümer, Sven	-	Waldmann, Heinz	0:1
7	Baumann, Wolfgang	-	Seviour, Charles	1:0
8	Galajda, Davey	-	Graczikowski, Göran	1:0

	SF Waldstetten 1	-	TSF Welzheim 1	4:4
1	Garbe, Raimond	-	Fink, Eberhard	0:1
2	Heunemann, Florian	-	Wohlfahrt, Michael	½:½
3	Abele, Edmund	-	Seibold, Daniel	0:1
4	Scheuerle, Werner	-	Bubeck, Heiko	½:½
5	Knödler, Michael	-	Eggert, Peter	1:0
6	Neubauer, Martin	-	Göhringer, Wolfgang	1:0
7	Rieg, Klaus	-	Schäfer, Emil	0:1
8	Wirth, Volker	-	Latzel, Hans	1:0

	SV Oberkochen 1	-	SC Bopfingen 1	5½:2½
1	Beier, Lukas	-	Minich, Sven	0:1
2	Kolmykov, Dmitry	-	Schüle, Tristan	1:0
3	Wohlfrom, Stefan	-	Lutz, Heinrich	1:0
4	Mützel, Mario	-	Grünewald, Tom	1:0
5	Kolmykov, Egor	-	Bossert, Artur	1:0
6	Incik, Abdurrahman	-	Birkle, Walter	1:0
7	Paarmann, Ingo	-	Graser, Günter	½:½
8	Conradi, Jannis	-	Minich, Sascha	0:1

	SF Spraitbach 2	-	SC Leinzell 1	3:5
	Prillwitz, Marco	-	Denk, Jürgen	0:1
	Kurz, Tim	-	Schumacher, Klaus	0:1
	Felde, Viktor	-	Häussler, Stefan	1:0
	Miller, Viktor	-	Fritz, Alexander	½:½
	Knolmayer, Volker	-	Ihrig, Pascal	0:1
	Tufek, Amsal	-	Weise, Daniel	½:½
	Hess, Bianca	-	Brückner, Hartmut	0:1
	Lemke, Andreas	-	Jünk, Ellen	1:0

	SV Unterkochen 2	-	SC Grunbach 3	4½:3½
	Schäfer, Ronald	-	Kindsvater, Rainer	½:½
	Höring, Lutz	-	Schulz, Volker	½:½
	Zirlik, Rudi	-	Lenz, Reiner	½:½
	Geißinger, Rainer	-	del Conte, Florian	1:0
	Joas, Thomas	-	Rüdiger, Thomas	1:0
	Scheller, Gerhard	-	Peper, Johannes	½:½
	Fischer, Willy	-	Hof, Hasso	0:1
	Fink, Jürgen	-	Hammel, Jürgen	½:½

Zeitungsberichte zur Bezirksliga Ostalb:
05.02.2019 Gmünder Tagespost: Leinzells Chancen wachsen
03.02.2019 Gmünder Tagespost: Die Endphase beginnt

Tabelle nach der 6. Runde

Pl.	Mannschaft	Sp.	MP	BP
1	SV Oberkochen 1	6	11	32,0
2	SC Grunbach 3	6	10	34,0
3	SC Leinzell 1	6	9	29,0
4	SF Waldstetten 1	6	7	26,0
5	SC Tannhausen 1	6	7	24,5
6	SV Unterkochen 2	6	6	21,0
7	TSF Welzheim 1	6	4	22,0
8	SC Bopfingen 1	6	3	22,0
9	SF 90 Spraitbach 2	6	3	20,5
10	SV Oberkochen 2	6	0	9,0

Runde 7 am 17.02.2019 09:00 Uhr

	SC Bopfingen 1	-	SC Tannhausen 1	2:6
1	Meyer, Martin	-	Jerger, Manfred	0:1
2	Schoessler, Alfred	-	Huber, Lukas	0:1
3	Minich, Sven	-	Ilg, Alois	½:½
4	Schüle, Tristan	-	Vaas, Franz	½:½
5	Kinzler, Ulrich	-	Hümer, Sven	0:1
6	Grünewald, Tom	-	Baumann, Wolfgang	0:1
7	Bossert, Artur	-	Schwager, Gerhard	0:1
8	Birkle, Walter	-	Rathgeber, Karl	1:0

	TSF Welzheim 1	-	SV Unterkochen 2	4:4
1	Fink, Eberhard	-	Schäfer, Ronald	½:½
2	Wohlfahrt, Michael	-	Höring, Lutz	0:1
3	Seibold, Daniel	-	Zirlik, Rudi	1:0
4	Bubeck, Heiko	-	Geißinger, Rainer	½:½
5	Eggert, Peter	-	Eisenbarth, Josef	½:½
6	Göhringer, Wolfgang	-	Joas, Thomas	½:½
7	Schäfer, Emil	-	Fink, Jürgen	½:½
8	Latzel, Hans	-	Billerbeck, Nick	½:½

	SV Oberkochen 2	-	SF Spraitbach 2	1½:6½
1	Conradi, Jannis	-	Kurz, Tim	0:1
2	Dressler, Marc	-	Knolmayer, Volker	0:1
3	Beier, Dietmar	-	Tufek, Amsal	0:1
4	Taurozza, Enea	-	Hess, Bianca	0:1

	SC Grunbach 3	-	SV Oberkochen 1	6:2
	Kindsvater, Rainer	-	Beier, Lukas	1:0
	Schulz, Volker	-	Kolmykov, Dmitry	1:0
	Lenz, Reiner	-	Wohlfrom, Stefan	1:0
	Siopidis, Alexander	-	Mützel, Mario	1:0
	Volk, Oskar	-	Kolmykov, Egor	½:½
	del Conte, Florian	-	Incik, Abdurrahman	½:½
	Wittmann, Reiner	-	Wilfling, Markus	0:1
	Peper, Johannes	-	Kurz, Thomas	1:0

	SC Leinzell 1	-	SF Waldstetten 1	4½:3½
	Denk, Jürgen	-	Weber, Manuel	½:½
	Schumacher, Klaus	-	Garbe, Raimond	½:½
	Häussler, Stefan	-	Abele, Edmund	½:½
	Fritz, Alexander	-	Scheuerle, Werner	1:0
	Reinders, Christian	-	Knödler, Michael	1:0
	Brückner, Hartmut	-	Neubauer, Martin	0:1
	Kessler, Jakob	-	Rieg, Klaus	½:½
	Trompisch, Erhard	-	Wirth, Volker	½:½

Tabelle nach der 7. Runde

Pl.	Mannschaft	Sp.	MP	BP
1	SC Grunbach 3	7	12	40,0
2	SV Oberkochen 1	7	11	34,0

5	Strauch, Jürgen	-	Lemke, Andreas	½:½
6	Waldmann, Heinz	-	Zent, Patrick	+:-
7	König, Gerd	-	Maile, Oliver	0:1
8	Graczikowski, Göran	-	Hertlein, Markus	0:1

Zeitungsberichte zur Bezirksliga Ostalb:
20.02.2019 Gmünder Tagespost: Leinzell bleibt dabei

3	SC Leinzell 1	7	11	33,5
4	SC Tannhausen 1	7	9	30,5
5	SF Waldstetten 1	7	7	29,5
6	SV Unterkochen 2	7	7	25,0
7	SF 90 Spraitbach 2	7	5	27,0
8	TSF Welzheim 1	7	5	26,0
9	SC Bopfingen 1	7	3	24,0
10	SV Oberkochen 2	7	0	10,5

Bezirksstaffel Ostalb West

Runde 6 am 10.02.2019 09:00 Uhr

	SF Spraitbach 3	**-**	**SC Grunbach 4**	**2½:5½**
1	Wahl, Thore	-	Angott, Jürgen	½:½
2	Zent, Patrick	-	Weißhaar, Matthias	1:0
3	Kurz, Julian	-	Hof, Hasso	½:½
4	Maile, Oliver	-	Baiker, Harald	½:½
5	Hertlein, Markus	-	Duscher, Christian	0:1
6	Mayer, Patrick	-	Stanke, Levin	0:1
7	Kirschner, Rolf-Andreas	-	Knecht, Joachim	0:1
8	Kurz, Michael	-	Reicherter, Hermann	0:1

	SG Schwäb. Gmünd 4	**-**	**TSV Alfdorf 1**	**4:4**
	Held, Volker	-	Knödler, Kurt	0:1
	Schlappa, Reinhard	-	Knödler, Michael	½:½
	Vogt, Alexander	-	Bartel, Helmut	1:0
	Naxopoulos, Nikolaos	-	Kasten, Jens	+:-
	Greil, Dieter	-	Kriso, Wolfgang	½:½
	Patschull, Martin	-	Strohmaier, Andreas	½:½
	Alhanafi, Mohamad	-	Monneweg, Frank	0:1
	Dickmeiß, Erik	-	Krull, Horst	½:½

	SV Schorndorf 2	**-**	**SC Plüderhausen 2**	**7:1**
1	Mack, Ingbert	-	Espenlaub, Leo	+:-
2	Carda, Irene	-	Missione, Angelo	+:-
3	Stamatakis, Polychronis	-	Mohring, Christian	½:½
4	Felger, Karl	-	Witke, Gunter	1:0
5	Schmid, Helmut	-	Heinrich, Sven	1:0
6	Klein, Jochen	-	Weller, Marcus	½:½
7	Schölzel, Thomas	-	Schmidt, Ana	1:0
8	Carda, Christian Michael	-	Mohring, Michael	1:0

	SC Leinzell 2	**-**	**SF Heubach 1**	**3:5**
	Kessler, Jakob	-	Wanzek, Alexander	0:1
	Olpp, Achim	-	Schulig, Thomas	-:+
	Jünk, Stefan	-	Schulz, Uwe	0:1
	Jünk, Ellen	-	Lange, Bernhard	½:½
	Zweng, Manuel	-	Unfried, Alexander	0:1
	Nuding, Marcus	-	Albrecht, Thomas	½:½
	Heindel, Robin	-	Kolrep, Heinz	1:0
	Grupp, Georg	-		+:-

	SC Grunbach 5	**-**	**TSF Welzheim 2**	**6½:1½**
1	Hammel, Jürgen	-	Nonner, Timon	½:½
2	Hildenstein, Bernt	-	Kuhn, Clemens	1:0
3	Hauser, Thomas	-	Weller, Manfred	1:0
4	Dietermann, Frank	-	Schwarz, Noah	1:0
5	Döbert, Günter	-	Dietz, Ekkehard	½:½
6	Nadj, Georg	-	Joos, Georg	1:0
7	Schwarz, Stephan	-	Hupprich, Arno	½:½
8	Herrmann, Ulf	-		+:-

Tabelle nach der 6. Runde

Pl.	Mannschaft	Sp.	MP	BP
1	SC Grunbach 4	6	12	35,0
2	SC Grunbach 5	6	10	30,0
3	SV Schorndorf 2	6	9	33,0
4	TSV Alfdorf 1	6	7	25,5
5	SG Schwäbisch Gmünd 4	6	6	24,0
6	SF Heubach 1	6	4	22,5
7	SC Leinzell 2	6	4	21,0
8	SF 90 Spraitbach 3	6	4	19,5
9	SC Plüderhausen 2	6	4	19,5
10	TSF Welzheim 2	6	0	10,0

Zeitungsberichte zur Bezirksstaffel Ostalb West:
13.02.2019 Gmünder Tagespost: Erster Sieg für Heubach
08.02.2019 Gmünder Tagespost: Ungefährdete Titelanwärter

Bezirksstaffel Ostalb Ost

Runde 5 am 10.02.2019 09:00 Uhr

	SK Heidenheim 1	**-**	**RSV Heuchlingen 1**	**4½:3½**
1	Donath, Benjamin	-	Koepf, Manfred	1:0
2	Baier, Roland	-	Keller, Philipp	1:0
3	Graf, Stefan	-	Hitzler, Edgar	0:1
4	Kappler, Thomas	-	Nagel, Jens	1:0
5	Gmelin, Ulrich	-	Monteforte, Alexander	½:½
6	Klöpfer, Waldemar	-	Kaußler, Stefan	0:1
7	Donath, Jonathan	-	Junginger, Christian	1:0
8	Kiselov, Nikita	-	Schmid, Jonas	0:1

	SC Ellwangen 1	**-**	**SC Crailsheim 2**	**4½:3½**
	Kunert, Peter	-	Grzyb, Bernhard	½:½
	Zitzmann, Reiner	-	Mikuschin, Stefan	½:½
	Clemens, Dieter	-	Sprick, Roderich	½:½
	Kretschi, Tobias	-	Schöpflin, Karl-Heinz	½:½
	Lechler, Walter	-	Thämlitz, Rainer	½:½
	Fuchs, Kai	-	Bögelein, Jürgen	1:0
	Fuchs, Dietmar	-	Bernhard, Konstantin	0:1
	Rauer, Wilhelm	-	Renner, Nathanael	1:0

	SC Hdh-Schnaitheim 1	**-**	**SK Sontheim/Brenz 4**	**2:6**
1	Trotzki, Klaus	-	Buck, Johannes	1:0
2	Lanksweirt, Manfred	-	Buck, Helmut	1:0
3	Klein, Mike	-	Walliser, Pascal	0:1
4	Schuler, Jonas	-	Buck, Georg	0:1
5	Hauser, Ignaz	-	Romes, Patric	0:1

	SC Rainau 1	**-**	**SF Königsbronn 1**	**1½:6½**
	Helou, Ghassan	-	Rissmann, Ulrich	0:1
	Marek, Gerald	-	Deffner, Manfred	0:1
	Mayer, Benedikt	-	Antusch, Jan	1:0
	Reeb, Franz	-	Bofinger, Gerd	0:1
	Schumpf, Markus	-	Flämisch, Aron	0:1

6	Weiss, Hermann	-	Hieber, Max	0:1
7	Schuler, Robin	-	Watzlawik, Anton	0:1
8	Hollstein, Hartmut	-	Abt, Alexander	0:1

	Walter, Simon	-	Galgenmüller, Christian	0:1
	Rief, Werner	-	Koffler, Johann	0:1
	Schuster, Johann	-	Bäurle, Harald	½:½

Tabelle nach der 5. Runde

Pl.	Mannschaft	Sp.	MP	BP
1	SF Königsbronn 1	5	10	29,5
2	SK Heidenheim 1	5	8	21,0
3	SC Ellwangen 1	5	7	22,5
4	SK Sontheim/Brenz 4	5	6	23,0
5	SC Rainau 1	5	4	18,5
6	SV Crailsheim 2	5	2	21,0
7	SC Heidenh.-Schnaith. 1	5	2	13,0
8	RSV Heuchlingen 1	5	1	11,5

Kreisklasse Gmünd

Runde 5 am 03.02.2019 09:00 Uhr

	SV Schorndorf 3	**-**	**SG Schwäb. Gmünd 7**	**3:3**
1	Schaupmaier, Sebastian	-	Vormschlag, Lisa	½:½
2	Haag, Thomas	-	Tolpa, Patrick	1:0
3	Marasco, Vincenzo	-	Depping, Erwin	½:½
4	Müller, Dominik	-	Tolpa, Amelie	1:0
5	Kovrig, Mugurel Stefan	-	Opris, Niels	0:1
6	Marasco, Adriano	-	Daher, Wesam	0:1

	SC Grunbach 7	**-**	**SG Schwäb. Gmünd 6**	**3½:2½**
	Schackert, Jonathan	-	Thurau, Ulf	½:½
	Schackert, Julius	-	Tscherven, Walter	1:0
	Wolf, Robert	-	Lübke, Hans-Joachim	1:0
	Schindler, Wilhelm	-	Müller, Dietmar	1:0
	Ohlert, Stefan	-	Stegmaier, Karl	0:1
	Geiger, Wolfgang	-	Thauer, Willi	0:1

	SC Grunbach 6	**-**	**SG Schwäb. Gmünd 5**	**2½:3½**
1	Stöckler, Klaus J.	-	Dickmeiß, Erik	0:1
2	König, Anja	-	Luigart, Jörg	0:1
3	Volk, Emil	-	Alsrouji, Louay	½:½
4	Heim, Laurin	-	Kümmerle, Andreas	1:0
5	Häussermann, Rick	-	Luigart, Wilfried	½:½
6	Krüger, Felix	-	Zeren, Enes	½:½

	SG Bettringen 1	**-**	**SF Waldstetten 2**	**5:1**
	Fuchs, Martin	-	Betz, Martin	1:0
	Richter, Marius	-	Miller, Martin	1:0
	Neumeier, Erich	-	Abele, Klaus	1:0
	Plechinger, Heiko	-	Lorenschat, Manfred	0:1
	Wahl, Hermann	-	Staiber, Bernhard	1:0
	Hirning, Maxim	-	Jüttner, Steffen	1:0

Zeitungsberichte zur Kreisklasse Gmünd:

06.02.2019 Gmünder Tagespost: Bettringen schon sicher als Aufsteiger

Tabelle nach der 5. Runde

Pl.	Mannschaft	Sp.	MP	BP
1	SG Bettringen 1	5	10	24,5
2	SG Schwäbisch Gmünd 5	5	9	20,5
3	SG Schwäbisch Gmünd 6	5	5	15,0
4	SF Waldstetten 2	5	5	14,5
5	SV Schorndorf 3	5	4	14,0
6	SC Grunbach 7	5	4	10,5
7	SC Grunbach 6	5	2	11,0
8	SG Schwäbisch Gmünd 7	5	1	9,0

A-Klasse Gmünd

Runde 4 am 17.02.2019 09:00 Uhr

	SV Schorndorf 4	**-**	**SF Spraitbach 4**	**4:2**
1	Eisengräber-Pabst, Axel	-	Raab, Kay	+:-
2	Hess, Lennart	-	Wahl, Jonas	0:1
3	Wiesinger, Vincent	-	Mayer, Simon	1:0
4	Wiesinger, Ferenc	-	Ohngemach, Richard	1:0
5	Knauss, Jonah	-	Kulow, Klaus-Jürgen	1:0
6	Lindacher, Luca	-	Kurz, Michael	0:1
7	Eisengräber-Pabst, Axel	-	Raab, Kay	+:-
8	Hess, Lennart	-	Wahl, Jonas	0:1

	TSV Alfdorf 2	**-**	**SC Leinzell 3**	**2:4**
	Schurr, Edmund	-	Gottkehaskamp, Ludger	½:½
	Amberger, Jonathan	-	Wahl, Joshua	½:½
	Krämer, Jochen	-	Heindel, Lukas	0:1
	Tatzel, Egon	-	Erger, Johannes	0:1
	Schurr, Eberhard	-	Heindel, Robin	0:1
	Matussek, Horst	-	Frank, Holger	1:0
	Schurr, Edmund	-	Gottkehaskamp, Ludger	½:½
	Amberger, Jonathan	-	Wahl, Joshua	½:½

	SG Schwäb. Gmünd 8	**-**	**SG Bettringen 2**	**4:2**
1	Zeren, Enes	-	Pantleon, Florian	1:0
2	Schmid, Tim	-	Hirning, Maxim	0:1
3	Koldzic, Edvin	-	Malecki, Paul	½:½
4	Opris, Niels	-	Uzdenev, Emil	½:½
5	Daher, Wesam	-	Bader, Tim	1:0
6	Schaal, Simon	-	Hoppe, Edgar	1:0

Tabelle nach der 4. Runde

Pl.	Mannschaft	Sp.	MP	BP
1	SG Schwäbisch Gmünd 8	4	6	14,5
2	SF 90 Spraitbach 4	4	5	13,0
3	SV Schorndorf 4	4	4	10,5

7	Zeren, Enes	-	Pantleon, Florian	1:0
8	Schmid, Tim	-	Hirning, Maxim	0:1

4	TSV Alfdorf 2	4	3	11,5
5	SG Bettringen 2	4	3	11,5
6	SC Leinzell 3	4	3	11,0

Zeitungsberichte zur A-Klasse Gmünd:
21.02.2019 Gmünder Tagespost: SGEM kurz vor Kreismeistertitel

B-Klasse Gmünd

Runde 4 am 10.02.2019 09:00 Uhr

	TSF Welzheim 3	**-**	**SC Plüderhausen 3**	**3:3**
1	Göhring, Frederik	-	Guancialino, David	½:½
2	Lang, Björn	-	Reisser, Nils	+:-
3	Eisenmann, Laura	-	Breitweg, Felix	0:1
4	Braga Geng, Leandro	-	Schurr, Colin	0:1
5	Paddeu, Pascal	-	Schurr, Aaron	1:0
6	Nirk, David	-	Levai, Jermaine	½:½

SV Schorndorf 5	**-**	**SC Leinzell 4**	**1½:4½**
Marasco, Adriano	-	Frank, Holger	0:1
Metaxas, Ioannis	-	Frank, Luca	0:1
Lindacher, Luca	-	Schrotz, Lukas	0:1
Senger, Stefan	-	Haas, Luis	0:1
Baer, Maximilian	-	Kohl, Lorenz	½:½
Molotilova, Katharina	-	Häußler, Florian	1:0

SF Spraitbach 5 **spielfrei**

Tabelle nach der 4. Runde

Pl.	Mannschaft	Sp.	MP	BP
1	SC Leinzell 4	4	7	16,0
2	TSF Welzheim 3	3	4	12,0
3	SF 90 Spraitbach 5	3	3	10,5
4	SC Plüderhausen 3	3	2	8,0
5	SV Schorndorf 5	3	0	1,5

Zeitungsberichte zur B-Klasse Gmünd:
13.02.2019 Gmünder Tagespost: Leinzell ist der neue Meister
08.02.2019 Gmünder Tagespost: Ungefährdete Titelanwärter

Kreisklasse Aalen

Runde 7 am 10.02.2019 09:00 Uhr

	SC Tannhausen 2	**-**	**SV Kö-Spr. Stödtlen 1**	**2:4**
1	Rathgeber, Karl	-	Friedrich, Andreas	½:½
2	Galajda, Davey	-	Vetsch, Peter	0:1
3	Weik, Patrick	-	Mack, Hariolf	1:0
4	Schwager, Jonas	-	Behr, Leopold	0:1
5	Baisch, Darius	-	Behr, Ludwig	-:+
6	Weitzmann, Hans	-	Wolpert, Manfred	½:½

SC Bopfingen 2	**-**	**SV Unterkochen 3**	**3½:2½**
Mueller, Peter	-	Zoller, Philipp	1:0
Graser, Günter	-	Fischer, Willy	½:½
Jackel, Ewald	-	Fink, Jürgen	1:0
Eckardt, Viktor	-	Burgemeister, Helmut	0:1
Minich, Sascha	-	Baier, Rene	1:0
Hosch, Harald	-	Scheu, Wilfried	0:1

SC Rainau 2 **spielfrei**

Tabelle nach der 7. Runde

Pl.	Mannschaft	Sp.	MP	BP
1	SV Königsspringer Stödtlen 1	6	9	20,0
2	SV Unterkochen 3	6	6	21,5
3	SC Tannhausen 2	6	6	18,5
4	SC Bopfingen 2	5	6	15,5
5	SC Rainau 2	5	1	8,5

Kreisklasse Heidenheim

Runde 5 am 03.02.2019 09:00 Uhr

	SK Heidenheim 2	**-**	**SK Sontheim/Brenz 6**	**2:4**
1	Abt, Bernhard	-	Watzlawik, Anton	0:1
2	Siegert, Dietmar	-	Heyer, Sven	0:1
3	Honold, Alexander	-	Alagha, Nezar	0:1
4	Heizmann, Jonas	-	Buck, Ernst	1:0
5	Held, Waldemar	-	Schmid, Johannes	0:1
6	Schwarz, Oliver	-	Mavratzas, Athanasios	+:-

SK Heidenheim 3	**-**	**SV Giengen 1**	**0:6**
Schröder, Martin	-	Götte, Johannes	0:1
Süß, Michael	-	Häußler, Thomas	0:1
Alexander, Lukas	-	Jarchov, Frank	0:1
Alexander, Linus	-	Peraus, Franz	0:1
Aresmeritoaie, Bogdan	-	Koettel, Steffen	-:+
Aresmeritoaie, Justin	-	Micheilis, Emy Linette	-:+

	SF Königsbronn 2	**-**	**SK Sontheim/Brenz 5**	**2½:3½**
1	Rissmann, Klaus	-	Kübler, Alexander	0:1
2	Schoerg, Florian	-	Buck, Matthias	½:½
3	Hager, Hans	-	Kübler, Benedikt	1:0
4	Paetzold, Uwe	-	Schmidt, Jonathan	0:1
5	Jakobi, Johannes	-	Hartmann, Jonathan	1:0
6	Bäurle, Harald	-	Horsch, Torben	0:1

Tabelle nach der 5. Runde

Pl.	Mannschaft	Sp.	MP	BP
1	SV Giengen 1	5	8	20,0
2	SK Sontheim/Brenz 5	5	8	18,0
3	SF Königsbronn 2	5	7	16,0

4	SK Sontheim/Brenz 6	5	4	16,5
5	SK Heidenheim 2	5	2	13,0
6	SK Heidenheim 3	5	1	6,5

A-Klasse Heidenheim

Runden und Termine wie im Ergebnisdienst angegeben !

Runde 9 am 10.02.2019 09:00 Uhr

	SF Königsbronn 3	-	SK Heidenheim 4	3½:½
1	Palinkas, Roland	-	Alexander, Lukas	½:½
2	Koffler, Philipp	-	Alexander, Linus	1:0
3	Hahn, Amelie	-	Kutter, Lukas	1:0
4	Hahn, Elena	-	Aresmeritoaie, Bogdan	1:0

	SC Hdh-Schnaitheim 2	-	SK Sontheim/Brenz 8	2:2
	Leipi, Marcel	-	Romes, Hanna	1:0
	Duda, Gerd	-	Akpolat, Zara	1:0
	Leipi, Julian	-	Schalamon, Jonas	0:1
	Piernikarezyk, Luis-Enri.	-	Hornung, Lenny	0:1

Runde 10 am 10.02.2019 09:00 Uhr

	SK Sontheim/Brenz 7	-	SF Königsbronn 3	2:2
1	Horsch, Torben	-	Palinkas, Roland	1:0
2	Malome, Tony	-	Koffler, Philipp	0:1
3	Kaplan, Kaya	-	Koffler, Michelle	1:0
4	Horsch, Eric	-	Hahn, Amelie	1:0

	SK Sontheim/Brenz 8	-	SV Giengen 2	3:1
	Romes, Hanna	-	Demir, Semih	1:0
	Akpolat, Zara	-	Micheilis, Emy Linette	0:1
	Schalamon, Jonas	-	Hammel, Kevin	1:0
	Hornung, Lenny	-	Reichel, Sascha	½:½

	SK Heidenheim 4	-	SC Hdh-Schnaitheim 2	0:4
1	Knies, Karl	-		+:-
2	Alexander, Lukas	-		+:-
3	Alexander, Linus	-		+:-
4	Ludwig, Moritz	-		+:-

	SV Giengen 2	-	SK Sontheim/Brenz 7	1:3
	Demir, Semih	-	Horsch, Torben	0:1
	Micheilis, Emy Linette	-	Malome, Tony	0:1
	Hammel, Kevin	-	Kaplan, Kaya	1:0
	Reichel, Sascha	-	Horsch, Eric	0:1

Bezirk Stuttgart

Landesliga Stuttgart

Runde 7 am 17.02.2019 09:00 Uhr

	Mönchfelder SV 1	-	SC Winnenden 1	3:5
1	Bergner, Philipp	-	Vielsack, Guido	0:1
2	Sieker, Roland	-	Schill, Dietmar	0:1
3	Meyer, Martin	-	Raff, Andreas	½:½
4	Mödinger, Roland	-	Reimann, Gunther	1:0
5	Petzold, Tristan	-	Kocher, Karl-Heinz	1:0
6	Wolter, Thomas	-	Struck, Christian	½:½
7	Günthner, Arthur	-	Ehmann, Rainer	-:+
8	Balija, Cerim	-	Kreutter, Bernhard	0:1

	SV Stgt-Wolfbusch 2	-	SK Schmiden/Canns 2	6:2
	Willems, Sebastian	-	Fritsch, Eberhard	+:-
	Kuhn, Magnus	-	Scheeff, Volker	1:0
	Riegel, Frank	-	Witke, Thomas	½:½
	Bender, Jonas	-	Martini, Paul	½:½
	Klotz, Sonja	-	Sadikovic, Mirza	1:0
	Dölker, Kai	-	Aidam-Reinisch, Günth.	½:½
	Issaad, Pascal	-	Trachtmann, Alexander	½:½
	Weber, Simon	-	Awiszus, Thomas	1:0

	SC Waiblingen 1	-	SSV Zuffenhausen 1	5½:2½
1	Weida, Alexander	-	Zwicker, Thomas	½:½
2	Keil, Roland	-	Heisler, Bernhard	1:0
3	Ludwig, Denis	-	Winkler, Helmut	½:½
4	Wunderlich, Manuel	-	Wirth, Steffen	½:½
5	Zehring, Mathias	-	Meier, Michael	½:½
6	Stipcevic, Robert	-	Braun, Tobias	1:0
7	Riedler, Michael	-	Tabar, Edgar	½:½
8	Kumcu, Murat	-	Pillin, Josef	1:0

	SpVgg Rommelshsn. 1	-	Spvgg Böblingen 1	7:1
	Büter, Norbert	-	Konson, Konstantin	1:0
	Capelja, Christian	-	Dietrich, Ralf	½:½
	Muth, Roland	-	Berger, Jesko	1:0
	Vollmer, Oliver	-	Damson, Mark	1:0
	Belzner, Helmut	-	Borisov, Felix	½:½
	Schmidt, Martin	-	Schicktanz, Matthias	1:0
	Hoefer, Daniel	-	Rebmann, Karl-Ulrich	1:0
	Büchele, Markus	-	Root, Matthias	1:0

	Stuttgarter SF 1879 3	-	TSF Ditzingen 1	5:3
1	Strobel, Matthias	-	Pfeifer, Wilfried	½:½
2	Schiestl, Uwe	-	Nowitzki, Andreas	½:½
3	Aksenov, Pavel	-	Voigt, Michael	½:½
4	Forster, Lukas	-	Kaag, Joachim	½:½
5	Wettengel, Alexander	-	Bitzel, Bernhard	1:0
6	Nonhoff, Marko	-	Schuh, Michael	1:0
7	Kaplunov, Vadym	-	Lind, Stephan	½:½
8	Potapov, Aleksey	-	Cayonlu, Arda	½:½

Tabelle nach der 6. Runde

Pl.	Mannschaft	Sp.	MP	BP
1	SV Stuttgart-Wolfbusch 2	6	9	28,5
2	Stuttgarter SF 3	6	9	26,0
3	SC Winnenden 1	6	8	28,0
4	SC Waiblingen 1	6	7	25,0
5	SSV Zuffenhausen 1	6	7	25,0
6	Mönchfelder SV 1	6	7	24,5
7	SpVgg Rommelshausen 1	6	5	25,0
8	TSF Ditzingen 1	6	4	25,5
9	Spvgg Böblingen 1	6	2	17,5
10	SK Schmiden/Cannstatt 2	6	2	15,0

Bezirksliga Stuttgart Staffel 1

Runde 6 am 03.02.2019 09:00 Uhr

	SC Murrhardt 1	-	DJK Stuttgart-Süd 1	4:4
1	Lelumees, Brait	-	Tsolakidis, Paschalis	0:1
2	Gentner, Markus	-	Denk, Stefan	+:-
3	Wennes, Holger	-	Schoeller, Thomas	1:0
4	Bergmann, Martin	-	Jüssen, Stefan	½:½
5	Karthaus, Carsten	-	Arras, Stefan	0:1
6	Filenberg, Maksim	-	Wittenberger, Egmont	0:1
7	Bay, Johannes	-	Greis, Joachim	1:0
8	Cilensek, Thomas	-	Rudhart, Michael	½:½

	SV Backnang 1	-	SV Nagold 1	3:5
1	Wolf, Willi	-	Streck, Alexander	-:+
2	Haag, Ulrich	-	Luft, Viktor	½:½
3	Häußermann, Ernst	-	Geist, Peter	½:½
4	Wötzel, Walter	-	Dieterle, Alexander	0:1
5	Mironov, Alexej	-	Bajraktari, Stefan	0:1
6	Schlierf, Siegfried	-	Weis, Norbert	½:½
7	Häußermann, Hartmut	-	Gubert, Michael	1:0
8	Maier, Lukas	-	Molzan, Andreas	½:½

	SC Waiblingen 2	-	SK Gerlingen 1	2:6
1	Roppelt, Tobias	-	Leick, Philippe	½:½
2	Weber, Frank	-	Mitrovic, Dragan	½:½
3	Sielaff, Rudolf	-	Dreschmann, Sascha	0:1
4	Draudt, Thomas	-	Reder, Erik	0:1
5	Vukalic, Edin	-	Keilmann, Nikolaus	0:1
6	Schöllkopf, Hermann	-	Bulgrin, Uwe	½:½
7	Wengert, Dieter	-	Rodríguez Baldor, David	½:½
8	Selimaj, Rushit	-	Deiner, Rolf	0:1

	SC Feuerbach 2	-	SC Botnang 1	4:4
	Klehr, Winfried	-	Koch, Martin	1:0
	Wenninger, Ingo	-	Kunz, Walter	½:½
	Jaster, Dirk	-	Braak, Richard	0:1
	Kreyer, Steve	-	Zimmermann, Tobias	1:0
	Giraud, Michael	-	Muratovic, Hajrudin	0:1
	Balzer, Manfred	-	Löffler, Reinhard	1:0
	Berger, Alexander	-	Fontanarosa, Roberto	½:½
	Saur, Philip	-	Andrade Fiallos, Rolan. J	0:1

	SC Sillenbuch 1	-	VfL Sindelfingen 1	3½:4½
	Küchle, Wolfgang	-	Wittmann, Uwe	½:½
	Lüttge, Bernd	-	Kuhlmann, Hans-Peter	1:0
	Motzer, Heinrich	-	Braun, Hans-Jochen	½:½
	Behlau-Moritz, Torsten	-	Kistler, Michael	1:0
	Strauss, Martin	-	Zeibig, Bernd	0:1
	Lau, Peter	-	Bartsch, Heiko	½:½
	Jäger, Hans-Ulrich	-	Rehn, Günter	0:1
	Kuhnke, Frank	-	Göttel, Tobias	0:1

Tabelle nach der 6. Runde

Pl.	Mannschaft	Sp.	MP	BP
1	VfL Sindelfingen 1	6	11	28,0
2	SV Backnang 1	6	8	28,0
3	SK Gerlingen 1	6	7	28,0
4	SV Nagold 1	6	7	25,5
5	SC Murrhardt 1	6	7	21,0
6	SC Sillenbuch 1	6	6	26,0
7	DJK Stuttgart-Süd 1	6	5	20,5
8	SC Botnang 1	6	4	22,5
9	SC Feuerbach 2	6	3	22,5
10	SC Waiblingen 2	6	2	17,0

Zeitungsberichte zur Bezirksliga Stuttgart:
06.02.2019 Stuttgarter (Lokal): SC Sillenbuch verliert

Bezirksliga Stuttgart Staffel 2

Runde 6 am 03.02.2019 09:00 Uhr

	SV Stgt-Wolfbusch 3	-	SGem Vaihingen/R. 1	2:6
1	Kobald, Jacqueline	-	Tjahja, Deryl	½:½
2	Liu, Sijia Anna	-	Imhof, Thomas	1:0
3	Schaaf, Martin	-	Baumann, Arend	0:1
4	Kobald, Matthias	-	Braeuning, Michael	½:½
5	Dahmen, Jürgen	-	Lube, Manfred	0:1
6	Behm, Wilfried	-	Kerer, Martin	0:1
7	Bingel, Otfried	-	Dürr, Hanno	0:1
8	Hafner, Katrin	-	Chen, Qingzhi Alexander	0:1

	TSV Schönaich 3	-	SC Affalterbach 1	6:2
1	Hickl, Thomas	-	Guilliard, Joachim	1:0
2	Steinhart, Christoph	-	Pemsel, Alexander	1:0
3	Rechtsteiner, Oliver	-	Burkhardt, Lothar	½:½
4	Glienke, York	-	Grunz, Viktor	0:1
5	Detmer, Thomas	-	Schoefzig, Winfried	1:0
6	Koch, Jürgen	-	Sterr, Juergen	½:½
7	Jauernig, Timo	-	Prutzer, Michael	1:0
8	Lang, Erich	-	Hinner, Pieter	1:0

	SF Oeffingen 1	-	Stuttgarter SF 1879 4	3½:4½
1	Jantos, Stefan	-	Hartlieb, Jürgen	-:+
2	Alber, Wilhelm	-	Usiskin, Rob	½:½
3	Daur, Wolfgang	-	Siegle, Florian	½:½
4	Schembera, Jörg	-	Mayer, Christian	1:0
5	Rössler, Manfred	-	Pöthig, Hans	½:½

	SV Herrenberg 1	-	SV Schwaikheim 1	5:3
	Straub, Ulrich	-	Schmidt, Werner	0:1
	Huhn, Stefan	-	Staub, Gerhard	0:1
	Schmid, Eugen	-	Brinckmann, Ulrich	1:0
	Azemi, Flamur	-	Adolf, Manfred	1:0
	Tscheppe, Patrick	-	Lang, Hans	1:0
	Vogler, Ben Ingo	-	Wuerschum, Joachim	1:0
	Wagner, Dieter	-	Vollmer, Marcel	0:1
	Wenta, Theodor	-	Fischer, Johann	1:0

	SC Leinfelden 1	-	SV Leonberg 1	4:4
	Kottke, Markus	-	Schenk, Arthur	0:1
	Schlachetzki, Horst	-	Schlosser, Franz	1:0
	Gehringer, Frank	-	Avdic, Zukri	0:1
	Brettschneider, Karl	-	Urlichs, Stefan	½:½
	Bandke, Martin	-	Berger, Martin	½:½
	Streiter, Manfred	-	Nitsch, Norbert	1:0
	Abel, Hans-Peter	-	Schenzle, David	½:½
	Kammerlohr, Philipp	-	Malitte, Matthias	½:½

Tabelle nach der 6. Runde

Pl.	Mannschaft	Sp.	MP	BP
1	Stuttgarter SF 4	6	11	29,5
2	TSV Schönaich 3	6	9	29,0
3	SV Herrenberg 1	6	9	28,0

6	Schwärzle, Simon	-	Negüs, Feyyaz	1:0
7	Tölg, Wolfgang	-	Gackenholz, Friedrich	0:1
8	Glatthaar, Sebastian	-	Wohlt, Harald	0:1

Zeitungsberichte zur Bezirksliga Stuttgart:
07.02.2019 Stuttgarter (Lokal): Oeffingen ... gegen das SSF 4 ... verloren

4	SC Leinfelden 1	6	7	26,0
5	SV Schwaikheim 1	6	6	26,5
6	SGem Vaihingen-Rohr 1	6	6	26,0
7	SV Leonberg 1	6	6	25,0
8	SF Oeffingen 1	6	4	23,5
9	SC Affalterbach 1	6	2	14,0
10	SV Stuttgart-Wolfbusch 3	6	0	12,5

Kreisklasse Stuttgart-Mitte

Runde 6 am 10.02.2019 09:00 Uhr

	SSV Zuffenhausen 2	**-**	**DJK Stuttgart-Süd 3**	**5½:1½**
1	Werner, Stefan	-	Abdelwahed, Makuan	+:-
2	Röder, Stefan	-	Passoglou, Diego	+:-
3	Schmedemann, Jörg	-	Dier, Markus	½:½
4	Pillin, Josef	-	Raabe, Stephan	½:½
5	Palinkas, Josef	-	Handel, Günter	1:0
6	Windecker, Roman	-	Jakobi, Alexander	1:0
7	Momirov, Peter	-	Brosig, Michael	½:½
8	Martinovic, Nikola Lazar	-	Jungbauer, Erich	-:-

	DJK Sportbund Stgt. 1	**-**	**SG Fasanenhof 1**	**1½:6½**
	Rossow, Wilfried	-	Kanaian, Alex	0:1
	Meinhardt, Alexander	-	Walz, Matthias	½:½
	Eberhardt, Rudolf	-	Naumann, Konstantin	½:½
	Bohun, Roland	-	Kim, Vladimir	0:1
	Winterkorn, Nikolaus	-	Müller, Wilhelm Maximi.	0:1
	Udovicic, Mate	-	Grotheer, Olaf	0:1
	Kühnle, Marc	-	Hinkelmann, Hans-Jürg.	½:½
	Bui, Khao Nam	-	Müller, Wilhelm Bernha.	0:1

	Stuttgarter SF 1879 5	**-**	**TSF Ditzingen 2**	**4:4**
1	Schmidt, Markus	-	Giebler, Kai	0:1
2	Bausch, Raimund	-	Schmid, Bernd	1:0
3	Herter, Eberhard	-	Lind, Stephan	0:1
4	Taghiani, Afschin	-	Wenzel, Ulrich	½:½
5	Potapov, Aleksey	-	Burian, Theodor	1:0
6	Zakrzewski, Alexander	-	Michna, Marcus	½:½
7	Eißmann, Olaf	-	Krier, Oliver	0:1
8	Alkabetz, Michael	-	Wyrich, Stephan	1:0

	SC Botnang 2	**-**	**SK Gerlingen 2**	**5:3**
	Engelhardt, Frank	-	Ellinger, Harald	½:½
	Schreiber, Stephan	-	Kossmann, Manfred	½:½
	Hörmann, Marc	-	Steinmassl, Guido	1:0
	Andrade Fiallos, Rolan. J.	-	Krebs, Thomas	½:½
	König, Lars	-	Fuchs, Michael	1:0
	Dick, Andreas	-	Schmidt, Victor	0:1
	Böhne, Ilja	-	Grob, Sascha	1:0
	Milarch, Harald	-	Bischoff, Klaus	½:½

	DJK Stuttgart-Süd 2	**-**	**TSV Heumaden 1**	
1	Blersch, Jonas	-	Fröschle, Marius	½:½
2	Häberlein, Günter	-	Munk, Werner	½:½
3	Rudhart, Michael	-	Maerker, Markus	½:½
4	Seifried, Manfred	-	Schröck, Holger	0:1
5	Wang, Ge	-	Cihan, Talip	-:+
6	Junesch, Ralf	-	Schelkle, Günter	1:0
7	Charatsidis, Christos	-	Herr, Dominik	0:1
8	Kabakchiev, Alexander	-	Munk, Michael	1:0

Tabelle nach der 6. Runde

Pl.	Mannschaft	Sp.	MP	BP
1	TSF Ditzingen 2	6	11	35,0
2	Stuttgarter SF 5	6	11	32,5
3	SC Botnang 2	6	10	28,0
4	SG Fasanenhof 1	6	8	27,5
5	TSV Heumaden 1	6	7	25,5
6	SSV Zuffenhausen 2	6	4	22,5
7	SK Gerlingen 2	6	3	19,0
7	DJK Stuttgart-Süd 2	6	3	19,0
9	DJK Sportbund Stgt. 1	6	2	14,5
10	DJK Stuttgart-Süd 3	6	1	15,5

Runde 7 am 24.02.2019 09:00 Uhr

	TSV Heumaden 1	**-**	**SSV Zuffenhausen 2**	**4½:3½**
1	Fröschle, Marius	-	Werner, Stefan	1:0
2	Munk, Werner	-	Röder, Stefan	0:1
3	Maerker, Markus	-	Schmedemann, Jörg	0:1
4	Schröck, Holger	-	Pillin, Josef	1:0
5	Cihan, Talip	-	Palinkas, Josef	1:0
6	Schelkle, Günter	-	Windecker, Roman	0:1
7	Herr, Dominik	-	Momirov, Peter	½:½
8	Furs, Andreas	-	Martinovic, Nikola Lazar	1:0

	SK Gerlingen 2	**-**	**DJK Stuttgart-Süd 2**	**1:7**
	Graf, Maximilian	-	Blersch, Jonas	1:0
	Ellinger, Harald	-	Häberlein, Günter	0:1
	Kossmann, Manfred	-	Rudhart, Michael	0:1
	Steinmassl, Guido	-	Seifried, Manfred	0:1
	Krebs, Thomas	-	Junesch, Ralf	0:1
	Brunki, Alexander	-	Charatsidis, Christos	0:1
	Fuchs, Michael	-	Passoglou, Diego	0:1
	Krebs, Leopold	-	Kabakchiev, Alexander	0:1

	TSF Ditzingen 2	**-**	**SC Botnang 2**	**6:2**
1	Giebler, Kai	-	Engelhardt, Frank	0:1
2	Schmid, Bernd	-	Schreiber, Stephan	½:½
3	Lind, Stephan	-	Hörmann, Marc	1:0
4	Wenzel, Ulrich	-	Andrade Fiallos, Rolan. J.	½:½
5	Burian, Theodor	-	König, Lars	1:0
6	Michna, Marcus	-	Dick, Andreas	1:0
7	Krier, Oliver	-	Kästle, Thomas	1:0
8	Stegmiller, Dennis	-	Milarch, Harald	1:0

	SG Fasanenhof 1	**-**	**Stuttgarter SF 1879 5**	**3:5**
	Walz, Matthias	-	Schmidt, Markus	1:0
	Müller, Wilhelm Maximi.	-	Bausch, Raimund	½:½
	Grotheer, Olaf	-	Scheffel, Ioan	½:½
	Hinkelmann, Hans-Jürg.	-	Herter, Eberhard	0:1
	Müller, Wilhelm Bernha.	-	Taghiani, Afschin	0:1
	Bisanz, Markus	-	Potapov, Aleksey	0:1
	Müller, Klaus	-	Haak, Moritz	1:0
	Zabel, Maik	-	Zakrzewski, Alexander	0:1

	DJK Stuttgart-Süd 3	-	DJK Sportbund Stgt. 1	3:5
1	Abdelwahed, Makuan	-	Rossow, Wilfried	0:1
2	Dier, Markus	-	Meinhardt, Alexander	0:1
3	Raabe, Stephan	-	Eberhardt, Rudolf	½:½
4	Handel, Günter	-	Winterkorn, Nikolaus	0:1
5	Jakobi, Alexander	-	Udovicic, Mate	0:1
6	Brosig, Michael	-	Kühnle, Marc	½:½
7	Brügmann, Kai	-	Molsner, Stefan	1:0
8	Brügmann, Nick	-	Bui, Khao Nam	1:0

Tabelle nach der 7. Runde

Pl.	Mannschaft	Sp.	MP	BP
1	TSF Ditzingen 2	7	13	41,0
2	Stuttgarter SF 5	7	13	37,5
3	SC Botnang 2	7	10	30,0
4	TSV Heumaden 1	7	9	30,0
5	SG Fasanenhof 1	7	8	30,5
6	DJK Stuttgart-Süd 2	7	5	26,0
7	SSV Zuffenhausen 2	7	4	26,0
8	DJK Sportbund Stgt. 1	7	4	19,5
9	SK Gerlingen 2	7	3	20,0
10	DJK Stuttgart-Süd 3	7	1	18,5

A-Klasse Stuttgart-Mitte

Runde 5 am 03.02.2019 09:00 Uhr

	SG Fasanenhof 2	-	Stuttgarter SF 1879 6	1½:4½
1	Rehm, Manfred	-	Eißmann, Olaf	0:1
2	Wottschal, Valerian	-	Haro, Niel	½:½
3	Walz, Werner	-	Gehring, Horst	0:1
4	Bisanz, Markus	-	Gallmeister, Wilfried	½:½
5	Zabel, Maik	-	Eberhard, Manfred	0:1
6	Rühle, Christoph	-	Giese, Matthias	½:½

	SC Sillenbuch 2	-	SC Feuerbach 3	4½:1½
	Nyffeler, Hans-Peter	-	Schranz, Patrick	½:½
	Mößner, Günter	-	Pieper, Andreas	½:½
	Varga, Mihail	-	Ritchie, Eric	1:0
	Lin, Jean-Claude	-	Adam, Stefan	1:0
	Opitz, Willi	-	Lindemann, Bastian	½:½
	Herzig, Karl	-	Köpstein, Lucius	1:0

	SK Gerlingen 3	-	Stuttgarter SF 1879 7	1½:4½
1	Weyrauch, Siegfried	-	Alkabetz, Michael	-:+
2	Grob, Sascha	-	Leitherer, Johannes	0:1
3	Bischoff, Klaus	-	Bantchev, Malte	½:½
4	Drianis, Anton	-	Samaan, Jan	0:1
5	Krebs, Mathias	-	Zhang, Guo Hong	0:1
6	Lang, Justus	-	Schultz, Tim	1:0

	SC Botnang 3	-	TSF Ditzingen 3	4:2
	Böhne, Ilja	-	Kuhn, Wilfried	½:½
	Ginschel, Armin	-	Wyrich, Stephan	1:0
	Stütz, Klaus	-	Izquierdo, Antonio	½:½
	Mladenovic, Bato	-	Bitzel, Hubert	1:0
	Kästle, Thomas	-	Ropertz, Benjamin	0:1
	Oker, Bertil	-	Härterich, Jochen	1:0

	SV Stgt-Wolfbusch 4	-	DJK Stuttgart-Süd 4	5:1
1	Dallinger, Moritz	-	Ragner, John	1:0
2	Pfeilsticker, Thorsten	-	Brügmann, Kai	1:0
3	Hölldampf, Hans-Jürgen	-	Brügmann, Nick	1:0
4	Bosse, Andreas	-	Silveira, Noah	1:0
5	Czinege, Laszlo	-	Warnke, Kai	1:0
6	Dallinger, Frank	-	Jungbauer, Erich	0:1

Tabelle nach der 5. Runde

Pl.	Mannschaft	Sp.	MP	BP
1	SC Sillenbuch 2	5	8	21,5
2	Stuttgarter SF 6	5	8	19,0
3	SV Stuttgart-Wolfbusch 4	5	8	17,5
4	SC Botnang 3	5	6	16,0
5	TSF Ditzingen 3	5	6	15,5
6	Stuttgarter SF 7	5	5	14,5
7	SC Feuerbach 3	5	4	12,5
8	DJK Stuttgart-Süd 4	5	4	11,0
9	SG Fasanenhof 2	5	1	11,5
10	SK Gerlingen 3	5	0	11,0

Runde 6 am 17.02.2019 09:00 Uhr

	Stuttgarter SF 1879 6	-	DJK Stuttgart-Süd 4	4½:1½
1	Eißmann, Olaf	-	Brügmann, Simon	1:0
2	Haro, Niel	-	Brügmann, Kai	½:½
3	Gehring, Horst	-	Brügmann, Nick	1:0
4	Gallmeister, Wilfried	-	Kohlrausch, Mathilde	1:0
5	Eberhard, Manfred	-	Silveira, Noah	1:0
6	Sharp, David	-	Jungbauer, Erich	0:1

	TSF Ditzingen 3	-	SV Stgt-Wolfbusch 4	1½:4½
	Kuhn, Wilfried	-	Dallinger, Moritz	0:1
	Wyrich, Stephan	-	Pfeilsticker, Thorsten	-:+
	Feledi, Thomas	-	Hölldampf, Hans-Jürgen	½:½
	Bitzel, Hubert	-	Bosse, Andreas	1:0
	Ropertz, Benjamin	-	Czinege, Laszlo	0:1
	Heidt, Justin	-	Dallinger, Frank	0:1

	Stuttgarter SF 1879 7	-	SC Botnang 3	4½:1½
1	Alkabetz, Michael	-	Böhne, Ilja	1:0
2	Leitherer, Johannes	-	Stütz, Klaus	1:0
3	Bantchev, Malte	-	Mladenovic, Bato	½:½
4	Samaan, Jan	-	Kästle, Thomas	0:1
5	Finkbeiner, Andreas	-	Oker, Bertil	1:0
6	Schultz, Tim	-	Bazinski, Bernarda	1:0

	SC Feuerbach 3	-	SK Gerlingen 3	3:3
	Schranz, Patrick	-	Grob, Sascha	0:1
	Pieper, Andreas	-	Bischoff, Klaus	1:0
	Ritchie, Eric	-	Drianis, Anton	1:0
	Köpstein, Lucius	-	Krebs, Mathias	½:½
	Herbert, Arik Jens	-	Burkert, Rolf	½:½
	Farin, Kai	-	Lang, Justus	0:1

	SG Fasanenhof 2	-	SC Sillenbuch 2	2:4
1	Rehm, Manfred	-	Rashba, David	0:1
2	Wottschal, Valerian	-	Marsch, Günther	0:1
3	Walz, Werner	-	Mößner, Günter	½:½
4	Bisanz, Markus	-	Varga, Mihail	0:1
5	Müller, Klaus	-	Lin, Jean-Claude	1:0
6	Greil, Manuel	-	Opitz, Willi	½:½

Tabelle nach der 6. Runde

Pl.	Mannschaft	Sp.	MP	BP
1	SC Sillenbuch 2	6	10	25,5
2	Stuttgarter SF 6	6	10	23,5
3	SV Stuttgart-Wolfbusch 4	6	10	22,0
4	Stuttgarter SF 7	6	7	19,0
5	SC Botnang 3	6	6	17,5
6	TSF Ditzingen 3	6	6	17,0
7	SC Feuerbach 3	6	5	15,5
8	DJK Stuttgart-Süd 4	6	4	12,5
9	SK Gerlingen 3	6	1	14,0
10	SG Fasanenhof 2	6	1	13,5

B-Klasse Stuttgart-Mitte Staffel A

Runde 4 am 10.03.2019 09:00 Uhr

SG Fasanenhof 3	-	**TSV Heumaden 2**
Stuttgart. SF 1879 9	-	**GSV Hemmingen 1**
SC Botnang 4	-	**SC Sillenbuch 4**

Tabelle nach der 3. Runde

Pl.	Mannschaft	Sp.	MP	BP
1	TSV Heumaden 2	3	6	10,0
2	SC Botnang 4	3	4	7,0
3	SG Fasanenhof 3	3	4	6,5
4	GSV Hemmingen 1	3	2	5,0
5	Stuttgarter SF 9	3	1	4,0
6	SC Sillenbuch 4	3	1	2,5

B-Klasse Stuttgart-Mitte Staffel B

Runde 6 am 10.03.2019 09:00 Uhr

Stuttgarter SF 1879 8	-	**SC Sillenbuch 3**
SV Stgt-Wolfbusch 5	-	**GSV Hemmingen 2**
TV Zazenhausen 1	-	**DJK Stuttgart-Süd 5**
Zentrumsbauer Stgt 1		**spielfrei**

Tabelle nach der 5. Runde

Pl.	Mannschaft	Sp.	MP	BP
1	Zentrumsbauer Stuttgart 1	5	10	18,0
2	SV Stuttgart-Wolfbusch 5	4	6	10,0
3	SC Sillenbuch 3	4	4	9,0
4	DJK Stuttgart-Süd 5	5	4	7,5
5	TV Zazenhausen 1	4	3	6,5
6	Stuttgarter SF 8	4	2	7,0
7	GSV Hemmingen 2	4	1	2,0

Kreisklasse Stuttgart-Ost

Runde 5 am 10.02.2019 09:00 Uhr

	SF Oeffingen 2	-	SV Fellbach 1	3:5
1	Löwe, Joachim	-	Pelezki, Eugen	-:+
2	Mayer, Ulrich	-	Zeyer, Gabriel	0:1
3	Schwärzle, Simon	-	Helmbrecht, Kurt	½:½
4	Tölg, Wolfgang	-	Pelezki, Jurij	0:1
5	Vöhringer, Roland	-	Thomas, Leonhard	+:-
6	Knopp, Hartmut	-	Pfeil, Peter	½:½
7	Glatthaar, Sebastian	-	Frey, Hans	1:0
8		-	Böhl, Thomas	-:+

	SpVgg Rommelshsn. 2	-	S-Pinguine Sulzbach 1	5½:2½
	Bried, Martin	-	Merk, Daniel	½:½
	Henkelmann, Thomas	-	Obermeier, Carl	½:½
	Baiker, Florian	-	Collin, Alexander	½:½
	Wörz, Ann-Sophie	-	Kölbel, Daniel	1:0
	von Asow, Till	-	Munz, Christian-Felix	+:-
	Bächner, Stefan	-	Frik, Alexander	½:½
	Jüttner, Maik	-	Birnkraut, Erich	½:½
	Raichle, Bernd	-	Millenet, Luca	1:0

	SC Winnenden 2	-	SV Backnang 2	4½:3½
1	Walz, Matthias	-	Soos, Philipp	1:0
2	Hanig, Michael	-	Maier, Lukas	½:½
3	Erich, Gottlieb	-	Zouani, Samir	0:1
4	Müller, Dieter	-	Wenninger, Herbert	1:0
5	Nunnemann, Friedhelm	-	Kuehn, Wolfgang	1:0
6	Gruber, Erwin	-	Maliqi, Memet	½:½
7	Moser, Manuel	-	Scharf, Rolf-Christian	½:½
8	Klenner, Lukas	-	Maier, Ralf	0:1

	SV Schwaikheim 2	-	SC Murrhardt 2	4½:3½
	Vollmer, Marcel	-	Bay, Johannes	+:-
	Fischer, Johann	-	Dengler, Werner	0:1
	Schmidt, Robert	-	Kalia, Anant	0:1
	Petzold, Steffen	-	Cabrera Hernández, Saúl	0:1
	Fricke, Günter	-	Cilensek, Thomas	+:-
	Koppetzki, Günter	-	Heinrich, Benjamin	+:-
	Weller, Stefan	-	Zepezauer, Blasius	½:½
	Jetter, Erwin	-		+:-

Tabelle nach der 5. Runde

Pl.	Mannschaft	Sp.	MP	BP
1	SV Fellbach 1	5	8	25,0
2	SV Schwaikheim 2	5	7	21,5
3	SpVgg Rommelshausen 2	5	7	21,0
4	SV Backnang 2	5	6	24,5
5	SC Winnenden 2	5	4	17,5
6	SC Murrhardt 2	5	3	19,5
7	SF Oeffingen 2	5	3	16,0
8	Schach-Pinguine Sulzbach 1	5	2	14,0

Runde 6 am 24.02.2019 09:00 Uhr

	SV Fellbach 1	**-**	**SC Murrhardt 2**	**3:5**
1	Pelezki, Eugen	-	Dengler, Werner	1:0
2	Zeyer, Gabriel	-	Kalia, Anant	½:½
3	Helmbrecht, Kurt	-	Cabrera Hernández, Saúl	½:½
4	Pelezki, Jurij	-	Cilensek, Thomas	0:1
5	Thomas, Leonhard	-	Heinrich, Benjamin	1:0
6	Pfeil, Peter	-	Sibiller, Ulrich	1:0
7	Frey, Hans	-	Zepezauer, Blasius	½:½
8	Böhl, Thomas	-	Harsch, Axel	1:0

	SV Backnang 2	**-**	**SV Schwaikheim 2**	**5½:2½**
	Soos, Philipp	-	Vollmer, Marcel	0:1
	Maier, Lukas	-	Fischer, Johann	1:0
	Zouani, Samir	-	Schmidt, Robert	1:0
	Wenninger, Herbert	-	Fricke, Günter	½:½
	Kuehn, Wolfgang	-	Weller, Stefan	1:0
	Maliqi, Memet	-	Jetter, Erwin	0:1
	Scharf, Rolf-Christian	-		+:-
	Maier, Ralf	-		+:-

	S-Pinguine Sulzbach 1	**-**	**SC Winnenden 2**	**4½:3½**
1	Merk, Daniel	-	Walz, Matthias	1:0
2	Obermeier, Carl	-	Hanig, Michael	0:1
3	Kölbel, Daniel	-	Erich, Gottlieb	0:1
4	Munz, Christian-Felix	-	Müller, Dieter	½:½
5	Frik, Alexander	-	Nunnemann, Friedhelm	½:½
6	Rauch, Simone	-	Gruber, Erwin	0:1
7	Birnkraut, Erich	-	Moser, Manuel	0:1
8		-	Pfleiderer, Manfred	-:+

	SF Oeffingen 2	**-**	**SpVgg Rommelshsn. 2**	**4½:3½**
	Löwe, Joachim	-	Bried, Martin	½:½
	Mayer, Ulrich	-	Henkelmann, Thomas	½:½
	Schwärzle, Simon	-	Baiker, Florian	0:1
	Tölg, Wolfgang	-	Wörz, Ann-Sophie	0:1
	Vöhringer, Roland	-	Bächner, Stefan	1:0
	Fumy, Jürgen	-	Arendt, Kai-Uwe	1:0
	Glatthaar, Sebastian	-	Jüttner, Maik	0:1
		-	Heinrich, Martin	-:+

Tabelle nach der 6. Runde

Pl.	Mannschaft	Sp.	MP	BP
1	SV Fellbach 1	6	10	30,5
2	SpVgg Rommelshausen 2	6	9	26,0
3	SV Backnang 2	6	8	30,0
4	SV Schwaikheim 2	6	7	24,0
5	SC Winnenden 2	6	6	23,5
6	SC Murrhardt 2	6	3	22,0
7	SF Oeffingen 2	6	3	19,0
8	Schach-Pinguine Sulzbach 1	6	2	16,0

A-Klasse Stuttgart-Ost

Runde 6 am 17.02.2019 09:00 Uhr

	SpVgg Rommelshsn. 3	**-**	**SF Oeffingen 3**	**6½:1½**
1	Raichle, David	-	Knopp, Hartmut	1:0
2	Raichle, Bernd	-	Griesche, Veit	1:0
3	Austen, Gerrit	-	Dobras, Karlheinz	+:-
4	Knorr, Julius	-	Hellmann, Götz	1:0
5	Raichle, Simon	-	Will, Roland	0:1
6	Schreiber, Annika	-	Munk, Dietmar	½:½
7	Wörz, Norbert	-	Poschlod, Aribert	1:0
8	Pörsch, Tim	-	Bild, Peter	+:-

	SC Waiblingen 3	**-**	**Mönchfelder SV 2**	**3½:4½**
	Gabler, Frieder	-	Altmann, Tobias	0:1
	Epple, Rolf	-	Hahn, Harald	0:1
	Selimaj, Rushit	-	Kostka, Matthias	½:½
	Groebner, Karl-Heinz	-	Himmelsbach, Bernd	½:½
	Giordano, Umberto	-	Hahn, Andreas	0:1
	Bucolli, Ramadan	-	Graf, Sebastian	½:½
	Kuppinger, Philipp	-	Bulach, Martin	+:-
	Baucke, Christoph	-	Kutzmutz, Markus	1:0

	SV Schwaikheim 3	**-**	**SV Backnang 3**	**1½:6½**
1	Burgey, Wolfgang	-	Schröter, Julian	0:1
2	Oficirovic, Dusan	-	Jüttner, Mark	0:1
3	Rauscher, Wolfgang	-	Fischer, Martin	0:1
4	Pohl, Joachim	-	Schaich, Elias	-:+
5	Pohl, Wolfgang	-	Jüttner, Dennis	1:0
6	Finkenbeiner, Andreas	-	Wilczek, Daniel	½:½
7	Schwarz, Edgar	-	Reiff, Jan	0:1

Tabelle nach der 6. Runde

Pl.	Mannschaft	Sp.	MP	BP
1	Mönchfelder SV 2	5	10	26,5
2	SC Waiblingen 3	5	7	25,5
3	SV Backnang 3	6	5	24,5
4	SC Waiblingen 4	5	5	21,0

8	Lehmann, Jonas	-	Schaich, Darius	0:1
	SC Waiblingen 4		**spielfrei**	

5	SV Schwaikheim 3	5	5	18,5
6	SpVgg Rommelshausen 3	5	2	17,0
7	SF Oeffingen 3	5	2	11,0

B-Klasse Stuttgart-Ost

Runde 4 am 03.02.2019 09:00 Uhr

	S-Pinguine Sulzbach 2	**-**	**SC Waiblingen 5**	**2:3**
1	Olbrich, Katharina	-	Becker, Stefan	0:1
2	Birnkraut, Erich	-	Günzl, Adrian	1:0
3	Häußler, Thomas	-	Gavrin, Tim	+:-
4	Obermeier, Paul	-	Wachtel, Alexander	0:1
5	Demisch, Luca	-	Hühndorf, Ralf	-:+
6		-		-:-

	SC Murrhardt 3	**-**	**SV Fellbach 2**	**3:3**
	Wagner, Hendrik	-	Huober, Walter	0:1
	Mavrogiannidis, Stavros	-	Reichmann, Bernd	½:½
	Harsch, Axel	-	Dotari, Luigi	1:0
	Bejic, Agon	-	Cronmüller, Daniel	½:½
	Takas, Dimitrios	-	Heß, Julian	1:0
	Dähmlow, Raphael	-	Hammel, Thomas	0:1

	SV Backnang 4	**-**	**SV Schwaikheim 4**	**3:3**
1	Kirchgeßner, Florian	-	Spellenberg, Jakob	0:1
2	Grüner, Peter	-	Finkenbeiner, Oliver	1:0
3	Schäfer, Robert	-	Zehender, Leander	0:1
4	Trumpp, Christian	-	Holste, Laurin	0:1
5	Pretterebner, Jan	-	Rahn, Jona	1:0
6	Maliqi, Shkumbin	-		+:-

Tabelle nach der 4. Runde

Pl.	Mannschaft	Sp.	MP	BP
1	SC Waiblingen 5	4	7	13,0
2	SV Schwaikheim 4	4	5	15,5
3	SV Fellbach 2	4	4	11,5
4	SV Backnang 4	4	3	10,5
5	SC Murrhardt 3	4	3	10,5
6	Schach-Pinguine Sulzbach 2	4	2	10,0

E-Klasse Stuttgart-Ost

Runde 7 am 17.02.2019 09:00 Uhr

	SV Schwaikheim 6	**-**	**SC Waiblingen 6**	**1:3**
1	Schild, Jonas	-	Haak, Raphael	0:1
2	Luckert, Fabian	-	Schlauch, Yannik	1:0
3	Wolter, Marius	-	Mandel, Nils	0:1
4		-	Pekesen, Sinan	-:+

	SV Schwaikheim 5	**-**	**SC Murrhardt 4**	**3:1**
	Barth, Philo	-	Karimi Arjomand, Maha.	0:1
	Hennig, Finn	-	Schupp, Silas	1:0
	Barth, Caio	-	Dähmlow, Raphael	1:0
	Schaak, Henrik	-	Dähmlow, Henri	1:0

	SK Schmiden/Canns 3	**-**	**SC Winnenden 3**	**3:1**
1	Shah, Niket	-	Nguyen, Laura	0:1
2	John, Sebastian	-	Morper, Johannes	1:0
3	Heidinger, Jakob	-	Tran, Mark	1:0
4	Koch, Finn	-	Schuller, Tom	1:0

Runde 8 am 17.02.2019 12:00 Uhr

	SC Waiblingen 6	**-**	**SK Schmiden/Canns 3**	**1½:2½**
1	Haak, Raphael	-	Shah, Niket	½:½
2	Schlauch, Yannik	-	John, Sebastian	0:1
3	Mandel, Nils	-	Heidinger, Jakob	1:0
4	Pekesen, Sinan	-	Koch, Finn	0:1

	SC Winnenden 3	**-**	**SV Schwaikheim 5**	**0:4**
	Nguyen, Laura	-	Barth, Philo	0:1
	Morper, Johannes	-	Hennig, Finn	0:1
	Tran, Mark	-	Barth, Caio	0:1
	Schuller, Tom	-	Schaak, Henrik	0:1

	SC Murrhardt 4	**-**	**SV Schwaikheim 6**	**4:0**
1	Karimi Arjomand, Maha.	-	Schild, Jonas	1:0
2	Schupp, Silas	-	Luckert, Fabian	1:0
3	Dähmlow, Raphael	-	Wolter, Marius	1:0
4	Dähmlow, Henri	-		+:-

Tabelle nach der 8. Runde

Pl.	Mannschaft	Sp.	MP	BP
1	SV Schwaikheim 5	8	13	21,5
2	SC Murrhardt 4	8	9	18,0
3	SC Waiblingen 6	8	9	17,5
4	SK Schmiden/Cannstatt 3	8	8	17,5
5	SC Winnenden 3	8	7	12,5
6	SV Schwaikheim 6	8	2	8,0

Kreisklasse Stuttgart-West

Runde 6 am 03.02.2019 09:00 Uhr

	TSV Heimsheim 1	**-**	**SSV Turm Holzgerli. 1**	**4½:3½**
1	Wießner, Philipp	-	Ganzenberg, Hinrich	1:0
2	Mayer, Thomas	-	Brüns, Steffen	1:0
3	Schöps, Gerhard	-	Eisenhut, Patrick	1:0

	S-Kids Bernhausen 1	**-**	**SGem Vaihingen/R. 2**	**3½:4½**
	Gheng, Dominik	-	Boudaba, Madjid	1:0
	Gheng, Christian	-	König, Ferdinand jun.	0:1
	Erhardt, Kristian	-	Ölke, Erhard	1:0

4	Bootz, Eduard	-	Brüns, Thilo	0:1
5	Lipka, Guenter	-	Eppinger, Michael	0:1
6	Hein, Hermann	-	Henrich, Fabian	0:1
7	Härlin, Markus	-	Fakler, Udo	½:½
8	Janzen, Peter	-	Kittelberger, Michael	1:0

	Spvgg Böblingen 2	**-**	**SC Böblingen 4**	**1½:6½**
1	Root, Martin	-	Liebscher, Jörg	½:½
2	Root, Matthias	-	Scardanzan, Gabriel	0:1
3	Lech, Markus	-	Damjanovic, Zdravko	-:+
4	Winkler, Gerhard	-	Ganser, Ganokorn	0:1
5	Schicktanz, Matthias	-	Sukatsch, Manfred	0:1
6	Alferi, Tom	-	Kaufhold, Stephan	0:1
7	Kolb, Ronald	-	Diener, Reinhard	1:0
8	Root, Eleonora	-	Liebscher, Siegfried	0:1

	VfL Sindelfingen 2	**-**	**SC Aidlingen 1**	**6:2**
1	Herdt, Wladimir	-	Heller, Ralf	1:0
2	Lakshmi, Priya T.T.	-	Kußmann, Alexander	½:½
3	Rühl, Volker	-	Schmitz, Harald	½:½
4	Foksha, Alexander	-	Eisenhardt, Martin	1:0
5	Blutharsch, Walter	-	Blum, Michael	1:0
6	Foksha, Mischa	-	Braess, Johann-Jakob	1:0
7	Korbel, Joshua	-	Kalwei, Reinhard	1:0
8	Velkov, Ilja	-	Fischer, Uta	0:1

	Kloos, Robin	-	Heinze, Arnd	1:0
	Kablan, Berkan	-	Borggrefe, Frieder	0:1
	Hoffmann, Simon	-	Davies, Stephen	½:½
	Stadtmüller, Max	-	Dudas, Georg	0:1
	Richard-Kömen, Felix	-	Pillath, Marcus	0:1

	SC Stetten a.d.F. 1	**-**	**SC Böblingen 5**	**6:2**
	Zöllmer, Fritz	-	Mayer, Dietmar	1:0
	Viehoff, Jürgen	-	Smierzchala, Zbigniew	1:0
	Schieweck, Gert	-	Aab, Manfred	1:0
	Kloth, Rafael	-	Gibicar, Miran	1:0
	Kranz, Robin	-	Pinkas, Peter	½:½
	Liebelt, Markus	-	Schubert, Dieter	1:0
	Beck, Stefan	-	Schuh, Roland	½:½
		-	Schwartz, Edmund	-:+

Tabelle nach der 6. Runde

Pl.	Mannschaft	Sp.	MP	BP
1	SC Böblingen 4	6	12	35,5
2	SC Stetten a.d.F. 1	6	12	32,0
3	VfL Sindelfingen 2	6	7	25,5
4	SGem Vaihingen-Rohr 2	6	6	20,0
5	SC Böblingen 5	6	5	21,5
6	Spvgg Böblingen 2	6	5	21,0
7	SSV Turm Holzgerlingen 1	6	4	23,0
8	TSV Heimsheim 1	6	4	21,0
9	Schach-Kids Bernhausen 1	6	3	21,5
10	SC Aidlingen 1	6	2	19,0

A-Klasse Stuttgart-West

Runde 7 am 24.02.2019 9:00 Uhr

	SC Leinfelden 2	**-**	**SV Weil der Stadt 1**	**3:3**
1	Schelberg, Martin	-	Bayer, Maximilian	+:-
2	Pottgiesser, Ulrich	-	Renner, Roland	½:½
3	Kammerlohr, Philipp	-	Jantscher, Markus	½:½
4	Barna, Janos	-	Lagemann, Felix	0:1
5	Rück, Corinna	-	Roeßle, Jürgen	0:1
6	Günther, Arne	-	Al Helwani, Khaled	1:0

	SV Leonberg 2	**-**	**VfL Sindelfingen 3**	**5½:½**
1	Schedler, Jürgen	-	Zebisch, Tobias	½:½
2	Engelhardt, Till	-	Schwarzwälder, Herbert	1:0
3	Anastasopoulos, Aposto.	-	Scharl, Josef	1:0
4	Malitte, Matthias	-	Zschaeck, Horst	1:0
5	Erzic, Leon	-	Porenta, Peter	1:0
6	Ouzounis, Lukas	-	Zebisch, Walter	1:0

	Spvgg Renningen 1	**-**	**SGem Vaihingen/R. 3**	**2½:3½**
1	Menn, Thomas	-	König, Ferdinand sen.	-:+
2	Porep, Andreas	-	Pillath, Marcus	1:0
3	Melnikov, Petr	-	Person, Alexander	1:0
4	Holzmüller, Marco	-	Klaube, Thomas	0:1
5	Krüger, Gerd	-	Wolynski, Valentin	½:½
6	Herbel, Norbert	-	Banhart, Otto	0:1

	SC Böblingen 6	**-**	**SC Magstadt 1**	**½:5½**
	Matzig, Hans	-	Freymann, Marc	0:1
	Schwartz, Edmund	-	Giemsa, Alexander	0:1
	Watz, Roland	-	Stolz, Bernhard	0:1
	Mayer, Alex	-	Langer, Helmut	½:½
	Schramm, Herbert	-	Wölkerling, Sven David	0:1
	Pfitzner, Tobias	-	Lunardi, Jürgen	0:1

	SV Herrenberg 2	**-**	**Spvgg Böblingen 3**	**3½:2½**
	Weigelt, Dirk	-	Su, Jahn	0:1
	Lempert, Rainer	-	Müller, Karsten	1:0
	Wenta, Theodor	-	Sowa, Peter	½:½
	Olderdissen, Jan	-	Beck, Jonas	1:0
	Lukas, Walerian	-	Hirschmann, Werner	½:½
	Rose, Thomas	-	Diegruber, Marc	½:½

Tabelle nach der 7. Runde

Pl.	Mannschaft	Sp.	MP	BP
1	SC Magstadt 1	7	13	32,5
2	SV Herrenberg 2	7	13	26,0
3	SV Leonberg 2	7	11	30,5
4	Spvgg Böblingen 3	7	10	25,5
5	SV Weil der Stadt 1	7	5	18,0
6	VfL Sindelfingen 3	7	5	17,5
7	SGem Vaihingen-Rohr 3	7	5	17,5
8	SC Leinfelden 2	7	4	19,5
9	Spvgg Renningen 1	7	3	15,0
10	SC Böblingen 6	7	1	8,0

B-Klasse Stuttgart-West

Runde 6 am 03.02.2019 09:00 Uhr

	TSV Schönaich 4	**-**	**S-Kids Bernhausen 2**	**4:2**
1	Knittel, Eduard	-	Gheng, Michael Dan	1:0
2	Schlemmer, Benjamin	-	Cancedda, Bastian	1:0
3	Nemet, Markus	-	Braun, Noah	1:0
4	Kansy, Wolfgang	-	Lengfeld, Nico	0:1
5	Celik, Semin	-	Erhardt, Daniel	0:1
6	Celik, Seniz	-	Vogler, Jérôme	1:0

	TSV Simmozheim 1	**-**	**SC Magstadt 2**	**3:3**
1	Hartenstein, Kurt	-	Wölkerling, Sven David	1:0
2	Tränkle, Valentin	-	Lunardi, Jürgen	0:1
3	Haide, Ludwig	-	Wagner, Kevin	0:1
4	Gerwig, Günter	-	Schicht, Thomas	½:½
5	Ketterer, Wolfgang	-	Siegel, Andreas	1:0
6	Harb, Karim	-	Hackenberg, Julian	½:½

SV Leonberg 3 **spielfrei**

	Spvgg Böblingen 4	**-**	**SC Magstadt 3**	**5:1**
	Schlechte, Felix	-	Welss, Günter	1:0
	Nguyen, Nhat Vy	-	Schade, Ole	1:0
	Engelmann, Marc-Leon	-	Peter, Klaus	0:1
	Engelmann, Jan-Lukas	-	Hauger, Albrecht	1:0
	Konson, Elias	-	Mahns, Simon	1:0
	Hecht, Robin	-	von Bargen, Franziska	+:-

	VfL Sindelfingen 4	**-**	**SV Herrenberg 3**	**1:5**
	Haug, Tim	-	Gloistein, Ulrich	-:+
	Langer, Niklas	-	Filipovic, Bojan	0:1
	Schuster, Hans	-	Filipovic, Ivan	0:1
	Le, Tim	-	Vogler, Tilman	0:1
	Korbel, Lukas	-	Gloistein, Felix	0:1
	Zebisch, Walter	-	Döhl, Simon	1:0

Tabelle nach der 6. Runde

Pl.	Mannschaft	Sp.	MP	BP
1	Spvgg Böblingen 4	6	9	22,5
2	TSV Schönaich 4	6	8	20,0
3	SV Herrenberg 3	5	8	19,0
4	TSV Simmozheim 1	6	7	20,0
5	SC Magstadt 2	5	7	19,0
6	SV Leonberg 3	5	4	14,0
7	SC Magstadt 3	5	4	10,0
8	VfL Sindelfingen 4	5	1	9,0
9	Schach-Kids Bernhausen 2	5	0	10,5

C-Klasse Stuttgart-West

Runde 7 am 24.02.2019 9:00 Uhr

	SV Weil der Stadt 2	**-**	**Spvgg Renningen 2**	**3:1**
1	Herrmann, David	-	Lehnhardt, Gerhard	½:½
2	Kübler, Leon	-	Möhring, Steffen	1:0
3	Konecny, David	-	Hieber, Ernst	0:1
4	Herrmann, Aleksej	-	Kraus, Noah	1:0

	TSV Simmozheim 2	**-**	**Spvgg Böblingen 5**	**2:2**
1	Wolff, Tobias	-	Konson, Max	0:1
2	Füller, Jens	-	Hecht, Robin	½:½
3	Gäckle, Jochen	-	Chilakala, Teja Sai	1:0
4	Trapp, Marlon	-		+:-

TSV Heimsheim 2 **spielfrei**

	SC Stetten a.d.F. 2	**-**	**VfL Sindelfingen 5**	**2:2**
	Bogdanov, Sergej	-	Oberhofer, Damian	1:0
	Rechner, Jan Philipp	-	Velithkov, Martin	1:0
	Kuhnle, Felix	-	Gu, Helen	0:1
	Liu, Difu	-	Karthik, Pugalendhi	0:1

	SGem Vaihingen/R. 4	**-**	**S-Kids Bernhausen 3**	**2:2**
	Bernauer, Liam	-	Bopp, Aaron	0:1
	Weinhold, Roman	-	Krotsch, Carolin	1:0
	Leonov, Aleksandr	-	Krotsch, Maxi	1:0
		-	Schreiber, Martin	-:+

Tabelle nach der 7. Runde

Pl.	Mannschaft	Sp.	MP	BP
1	SV Weil der Stadt 2	7	11	19,5
2	Spvgg Böblingen 5	6	8	13,5
3	TSV Heimsheim 2	6	7	14,0
4	TSV Simmozheim 2	6	7	13,5
5	Schach-Kids Bernhausen 3	7	7	12,5
6	SC Stetten a.d.F. 2	6	6	12,0
7	Spvgg Renningen 2	6	5	11,5
8	SGem Vaihingen-Rohr 4	6	3	7,5
9	VfL Sindelfingen 5	6	2	7,0

Bezirk Unterland

Landesliga Unterland

Runde 7 am 10.02.2019 9:00 Uhr

	SC Tamm 1	-	TSG Öhringen 1	6:2
1	Döring, Stefan	-	Teller, Dietmar	1:0
2	Döring, Andreas	-	Bauer, Armin	½:½
3	Guballa, Jens	-	Rook, Detlef	1:0
4	Lange, Jan-David	-	Kreis, Karl-Heinz	½:½
5	Dolensky, Roland	-	Schmidt, Joachim	0:1
6	Erfle, Steffen	-	Pierro, Robert	1:0
7	Erfle, Christian	-	Ellerbrock, Manfred	1:0
8	Machaczek, Werner	-	Rode, Thomas	1:0

	SC Bad Wimpfen 1	-	SV Roch Neuenstadt 1	5½:2½
1	Huber, Philipp	-	Dushatskiy, Fedor	1:0
2	Zeyer, Oliver	-	Stempfle, Markus	1:0
3	Probst, Alexander	-	Edam, Michael	0:1
4	Jurkic, Bosiljko	-	Thiele, Marco	1:0
5	Bernhard, Klaus	-	Spahn, Holger	1:0
6	Jurkic, Zarko	-	Paul, Moritz	1:0
7	Adam, Wilfried	-	Hübener, Philipp	0:1
8	Link, Justus	-	Weisser, Jürgen	½:½

	SV Marbach 1	-	SK Lauffen 1	5:3
1	Lach, Bernhard	-	Schnepp, Gunnar	½:½
2	Pogorelow, Jewgeni	-	Scherer, Holger	1:0
3	Rabl, Joerg-Stefan	-	Geigle, Bruno	½:½
4	Ramsauer, Martin	-	Widmer, Axel	½:½
5	Jazeschen, Uwe	-	Sattler, Wolfgang	1:0
6	Rapp, Uwe	-	Werner, Bernd-Michael	1:0
7	Friedl, Simon	-	Eisenmann, Bernd	½:½
8	Kaess, Peter	-	Samietz, Jannick	0:1

	SC Neckarsulm 1	-	SC Erdmannhausen 1	4:4
	Maedler, Thomas	-	Müller, Ralf	0:1
	Stark, Sven	-	Hüttig, Michael	½:½
	Wirth, Gotthard	-	Meschke, Andreas	1:0
	Oette, Hans	-	Lehnert, Thomas	½:½
	Spanner, Matthias	-	Weiss, Michael	½:½
	Stark, Timo	-	Passaro, Alexander	1:0
	Boxberger, Jürgen	-	Fox, Sascha	0:1
	Holschke, Christian	-	Stradinger, Michael	½:½

	SC Ingersheim 1	-	Heilbronner SV 2	3:5
	Egger, Bernd	-	Stürmer, Robin	0:1
	Schuran, Werner	-	Wenninger, Patrick	½:½
	Schuch, Armin	-	Menschner, Juergen	½:½
	Turski, Tomasz	-	Geshnizjani, Ramin	½:½
	Nistler, Gustav	-	Wolbert, Christian	-:+
	Christ, Marcel	-	Lahouel, Kim-Luca	0:1
	Rautenberg, Uwe	-	Mikeler, Marcel	½:½
	Schömbs, Oliver	-	Kohlmann, Adrian	1:0

Tabelle nach der 7. Runde

Pl.	Mannschaft	Sp.	MP	BP
1	Heilbronner SV 2	7	14	40,5
2	SK Lauffen 1	7	12	36,0
3	SC Bad Wimpfen 1	7	10	28,5
4	SV Marbach 1	7	9	31,0
5	SC Ingersheim 1	7	6	26,5
6	TSG Öhringen 1	7	5	28,0
7	SV Rochade Neuenstadt 1	7	5	24,0
8	SC Tamm 1	7	4	24,5
9	SC Erdmannhausen 1	7	3	19,5
10	SC Neckarsulm 1	7	2	21,5

Runde 8 am 24.02.2019 9:00 Uhr

	TSG Öhringen 1	-	SC Neckarsulm 1	4½:3½
1	Teller, Dietmar	-	Maedler, Thomas	½:½
2	Bauer, Armin	-	Stark, Sven	0:1
3	Rook, Detlef	-	Wirth, Gotthard	0:1
4	Scholz, Florian	-	Lindemann, Alexander	½:½
5	Kreis, Karl-Heinz	-	Oette, Hans	1:0
6	Schmidt, Joachim	-	Spanner, Matthias	½:½
7	Pierro, Robert	-	Stark, Timo	1:0
8	Ellerbrock, Manfred	-	Boxberger, Jürgen	1:0

	SC Ingersheim 1	-	SC Erdmannhausen 1	5:3
1	Schuran, Werner	-	Müller, Ralf	½:½
2	Müller, Anja	-	Hüttig, Michael	½:½
3	Schuch, Armin	-	Meschke, Andreas	½:½
4	Turski, Tomasz	-	Lehnert, Thomas	½:½
5	Nistler, Gustav	-	Weiss, Michael	1:0
6	Christ, Marcel	-	Passaro, Alexander	½:½
7	Rautenberg, Uwe	-	Fox, Sascha	½:½
8	Schömbs, Oliver	-	Mayer, Markus	1:0

	SK Lauffen 1	-	Heilbronner SV 2	5½:2½
1	Schnepp, Gunnar	-	Stürmer, Robin	0:1
2	Scherer, Holger	-	Wenninger, Patrick	1:0
3	Geigle, Bruno	-	Wolbert, Christian	½:½

	SC Bad Wimpfen 1	-	SC Tamm 1	3½:4½
	Huber, Philipp	-	Döring, Stefan	1:0
	Zeyer, Oliver	-	Döring, Andreas	0:1
	Probst, Alexander	-	Guballa, Jens	½:½
	Jurkic, Bosiljko	-	Lange, Jan-David	0:1
	Jurkic, Zarko	-	Dolensky, Roland	1:0
	Adam, Wilfried	-	Erfle, Steffen	0:1
	Link, Justus	-	Erfle, Christian	½:½
	Sigmund, Wolfgang	-	Machaczek, Werner	½:½

	SV Marbach 1	-	SV Roch Neuenstadt 1	6:2
	Lach, Bernhard	-	Dushatskiy, Fedor	1:0
	Pogorelow, Jewgeni	-	Stempfle, Markus	1:0
	Jazeschen, Uwe	-	Edam, Michael	½:½
	Rapp, Uwe	-	Thiele, Marco	½:½
	Friedl, Simon	-	Spahn, Holger	½:½
	Kaess, Peter	-	Paul, Moritz	½:½
	Lorenz, Kurt	-	Hübener, Philipp	1:0
	Volkmer, Herbert	-	Weisser, Jürgen	1:0

Tabelle nach der 8. Runde

Pl.	Mannschaft	Sp.	MP	BP
1	Heilbronner SV 2	8	14	43,0

4	Widmer, Axel	-	Bissbort, Julian	0:1
5	Sattler, Wolfgang	-	Lahouel, Kim-Luca	1:0
6	Hahn, Alexander	-	Biefel, Christian	1:0
7	Werner, Bernd-Michael	-	Mikeler, Marcel	1:0
8	Heerd, Thomas	-	Kohlmann, Adrian	1:0

2	SK Lauffen 1	8	14	41,5
3	SV Marbach 1	8	11	37,0
4	SC Bad Wimpfen 1	8	10	32,0
5	SC Ingersheim 1	8	8	31,5
6	TSG Öhringen 1	8	7	32,5
7	SC Tamm 1	8	6	29,0
8	SV Rochade Neuenstadt 1	8	5	26,0
9	SC Erdmannhausen 1	8	3	22,5
10	SC Neckarsulm 1	8	2	25,0

Spielbetrieb Unterland Kreis Heilbronn-Hohenlohe

Unterland Heilbronn-Hohenlohe Bezirksliga Nord

Runde 7 am 03.02.2019 09:00 Uhr

	SV Böckingen 1	**-**	**SK Schwäbisch Hall 2**	**4:4**
1	Herold, Hansjoerg	-	Reifschneider, Waldem.	½:½
2	Schuster, Egon	-	Wallisch, Siegfried	0:1
3	Gerth, Holger	-	Bischoff, Arnulf	1:0
4	Zeh, Rolf	-	Pulwer, Joachim	1:0
5	Biedermann, Herbert	-	Popov, Miodrag	0:1
6	Schuster, Jan	-	Rosenberger, Wolfgang	½:½
7	Orendt, Ingo	-	Schnaberich, Wolfgang	½:½
8	Rau, Frank	-	Bui, Dinh Tan	½:½

	TSG Öhringen 2	**-**	**SF HN-Biberach 1**	**2:6**
1	Brosig, Lothar	-	Triantafillidis, Simeon	-:+
2	Rode, Thomas	-	Arns, Alexander	0:1
3	Frank, Uwe	-	Holzinger, Eugen	0:1
4	Funk, Hermann	-	Warsitz, Hubert	-:+
5	Kurpiela, Franz	-	Hess, Thomas	0:1
6	Banzhaf, Steffen	-	Fischer, Patrick	1:0
7	Ockert, Willi	-	Späth, René	1:0
8	Zeilein, Wolfgang	-	Seyfert, Torsten	0:1

	TSV Willsbach 2	**-**	**SK Schwäbisch Hall 1**	**2½:5½**
1	Wartlick, Karl	-	Bulmaga, Irina	0:1
2	Hähnle, Bernd	-	Milliet, Sophie	0:1
3	Pfaff, Alexander	-	Doluhanova, Evgeniya	0:1
4	Muntzke, Bernd	-	Sandu, Mihaela	0:1
5	Günthner, Robin	-	Bahmann, Micha	½:½
6	Bälz, Jürgen	-	Krenedics, Gregor	½:½
7	Lang, Ferdinand	-	Fries, Daniel	1:0
8	Schmukal, Jens	-	Meinel, Boris	½:½

TSV Willsbach 1 **spielfrei**

	SV Gaildorf/Fichten. 1	**-**	**SF Schwaigern 1**	**2:6**
	Müller, Janko	-	Hermann, Tobias	0:1
	Kunig, Michael	-	Müller, Michael	0:1
	Krey, Bernd	-	Pepi, Lucas	0:1
	Winkler, Peter	-	Kohde, Janis	½:½
	Kirchmaier, Wladimir	-	Berger, Thomas	0:1
	Menschl, Bernd	-	Müller, Christoph	0:1
	Dimitrov, Daniel	-	Staiger, Viktor	½:½
	Leister, Günter	-	Rommel, Alexander	1:0

	SK Lauffen 2	**-**	**Heilbronner SV 3**	**4½:3½**
	Pudmensky, Stefan	-	Bühler, Severin	0:1
	Bertz, Uwe	-	Bühler, Robert	0:1
	Hofmann, Frank	-	Wartlick, Ole	1:0
	Samietz, Jannick	-	Usov, Andreas	1:0
	Neumann, Florian	-	Eberhard, Michael	½:½
	Moroff, Bernd	-	Scholte, Reiner	1:0
	Eberhardt, Norbert	-	Bäuerle, Uwe	½:½
	Lörincz, Peter	-	Radulescu, Romulus	½:½

Tabelle nach der 7. Runde

Pl.	Mannschaft	Sp.	MP	BP
1	SK Schwäbisch Hall 1	7	14	38,5
2	SF Schwaigern 1	6	11	31,0
3	SF HN-Biberach 1	6	9	29,5
4	TSV Willsbach 1	6	9	28,0
5	SK Lauffen 2	6	8	23,5
6	Heilbronner SV 3	7	5	25,5
7	SV Böckingen 1	7	5	25,0
8	SK Schwäbisch Hall 2	6	3	19,5
9	TSV Willsbach 2	6	3	19,5
10	TSG Öhringen 2	6	2	18,0
11	SV Gaildorf/Fichtenberg 1	7	1	21,0

Unterland Heilbronn-Hohenlohe Kreisklasse

Runde 5 am 10.02.2019 9:00 Uhr

	SV Bd Friedrichshall 1	**-**	**SF HN-Biberach 2**	**4½:3½**
1	Eschelwek, Frank	-	Holzinger, Armin	1:0
2	Frey, Timo	-	Rüdiger, Gerald	½:½
3	Rieck, Timo	-	Späth, René	1:0
4	Riedel, Thomas	-	Triantafillidis, Dimitrios	½:½
5	Eyer, Florian	-	Link, Bernd	1:0
6	Retzbach, Gerd	-	Gerold, Robin	0:1
7	Kaufmann, Thomas	-	Englert, Michael	½:½
8	Lehner, Erich	-	Müller, Andreas	0:1

	SC Künzelsau 1	**-**	**SV Bad Rappenau 1**	**2½:5½**
	Buchholz, Bruno	-	Gabel, Reinhold	0:1
	Pihaly, Josef	-	Klein, Jürgen	1:0
	Schulz, Berthold	-	Reuss, Andreas	0:1
	Hoffmann, Jörg	-	Kern, Hans-Joachim	0:1
	Wolschke, Matthias	-	Osterberger, Michael	1:0
	Messerschmidt, Nicolas	-	Okrafka, Jacek	-:+
	Waldmann, Christoph	-	Mayer, Thomas	½:½
	Knorr, Mathias	-	Zakarias, Nikolae	0:1

	SG Meimshm.-Gügl. 1	-	SC Widdern 1	5½:2½
1	Leppich, Witold	-	Follmer, Helmuth	½:½
2	Kreiss, Andreas	-	Bopp, Alexander	1:0
3	Heerwig, Hans-Jürgen	-	Nietsch, Michael	1:0
4	Weber, Roland	-	Strobel, Dieter	½:½
5	Weigend, Erwin	-	Muench, Werner	½:½
6	Gerhäusser, Martin	-	Reinert, Peter	1:0
7	Heideck, Kurt	-	Boschmann, Werner	0:1
8	Beierle, Hugo	-	Kinderreich, Alexander	1:0

	SV Ivanchuk 1	-	SC Neckarsulm 2	4:4
1	Podrimja, Behar	-	Brez, Maxim	½:½
2	Vintonjak, Nikola sen.	-	Drofenik, Branko	1:0
3	Zovkic, Predrag	-	Weber, Yannik	0:1
4	Dukic, Ivica	-	Pasch, Daniel	0:1
5	Vintonjak, Darko	-	Rafler, Bernd	0:1
6	Kristo, Zdravko	-	Thullner, Johann	1:0
7	Alnouri, Mohamad	-	Broncel, Kevin	1:0
8	Bender, Hans	-	Thullner, Thomas	½:½

	SV Böckingen 2	-	TSV Gerabronn 1	5½:2½
	Arnst, Viktor	-	Arndt, Heiko	1:0
	Nidens, Vladimir	-	Mack, Fabian	½:½
	Bückert, Alfred	-	Däuber, Andreas	½:½
	Leiker, Eduard	-	Schmidt, Matthias	½:½
	Schöner, Bela	-	Klasnja, Darko	1:0
	Heinz, Eduard	-	Pelzer, Wolfram	½:½
	Drewniok, Waldemar	-	Roll, Steffen	½:½
	Wächter, Wilhelm	-	Juergens, Hans Günther	1:0

Tabelle nach der 5. Runde

Pl.	Mannschaft	Sp.	MP	BP
1	SV Böckingen 2	5	9	28,0
2	SC Widdern 1	5	7	22,0
3	SC Neckarsulm 2	5	7	21,0
4	SV Bad Rappenau 1	5	6	23,0
5	SG Meimsheim-Gügl. 1	5	5	20,5
6	SV Ivanchuk 1	5	5	18,5
7	SV Bad Friedrichshall 1	5	4	19,5
8	SF HN-Biberach 2	5	4	18,0
9	TSV Gerabronn 1	5	2	14,5
10	SC Künzelsau 1	5	1	15,0

Runde 6 am 24.02.2019 9:00 Uhr

	SF HN-Biberach 2	-	SC Neckarsulm 2	4:4
1	Holzinger, Armin	-	Brez, Maxim	1:0
2	Rüdiger, Gerald	-	Drofenik, Branko	1:0
3	Späth, René	-	Holzinger, Markus	1:0
4	Triantafillidis, Dimitrios	-	Leiensetter, Florian	0:1
5	Link, Bernd	-	Weber, Yannik	0:1
6	Gerold, Robin	-	Pasch, Daniel	1:0
7	Englert, Michael	-	Rafler, Bernd	0:1
8	Melzig, Leon	-	Thullner, Johann	0:1

	SC Widdern 1	-	SV Böckingen 2	6:2
1	Follmer, Helmuth	-	Arnst, Viktor	0:1
2	Bopp, Alexander	-	Nidens, Vladimir	1:0
3	Nietsch, Michael	-	Bückert, Alfred	1:0
4	Strobel, Dieter	-	Leiker, Eduard	1:0
5	Muench, Werner	-	Schöner, Bela	1:0
6	Reinert, Peter	-	Heinz, Eduard	1:0
7	Boschmann, Werner	-	Drewniok, Waldemar	1:0
8	Kinderreich, Alexander	-	Wächter, Wilhelm	0:1

	SV Bd Friedrichshall 1	-	SC Künzelsau 1	4:4
1	Eschelwek, Frank	-	Buchholz, Bruno	1:0
2	Frey, Timo	-	Pihaly, Josef	½:½
3	Riedel, Thomas	-	Schulz, Berthold	1:0
4	Retzbach, Gerd	-	Beetz, Fabian	1:0
5	Kuehner, Andreas	-	Messerschmidt, Nicolas	0:1
6	Lehner, Erich	-	Waldmann, Christoph	½:½
7	Wintterle, Jürgen	-	Däuber, Rainer	0:1
8	Wintterle, Reiner	-	Borst, Manfred	0:1

	TSV Gerabronn 1	-	SV Ivanchuk 1	4:4
	Arndt, Heiko	-	Podrimja, Behar	½:½
	Mack, Fabian	-	Shamis, Vyacheslav	½:½
	Däuber, Andreas	-	Vintonjak, Nikola sen.	0:1
	Schmidt, Matthias	-	Zovkic, Predrag	1:0
	Klasnja, Darko	-	Dukic, Ivica	1:0
	Pelzer, Wolfram	-	Kristo, Zdravko	1:0
	Roll, Steffen	-	Alnouri, Mohamad	0:1
	Weipert, Simon	-	Bender, Hans	0:1

	SV Bad Rappenau 1	-	SG Meimshm.-Gügl. 1	3½:4½
	Gabel, Reinhold	-	Leppich, Witold	0:1
	Klein, Jürgen	-	Kreiss, Andreas	1:0
	Reuss, Andreas	-	Heerwig, Hans-Jürgen	1:0
	Kluger, Lukas	-	Weber, Roland	½:½
	Kern, Hans-Joachim	-	Kohler, Timo	0:1
	Osterberger, Michael	-	Weigend, Erwin	0:1
	Okrafka, Jacek	-	Gerhäusser, Martin	0:1
	Schwiering, Wolfgang	-	Heideck, Kurt	1:0

Tabelle nach der 6. Runde

Pl.	Mannschaft	Sp.	MP	BP
1	SV Böckingen 2	6	9	30,0
2	SC Widdern 1	6	9	28,0
3	SC Neckarsulm 2	6	8	25,0
4	SG Meimsheim-Gügl. 1	6	7	25,0
5	SV Bad Rappenau 1	6	6	26,5
6	SV Ivanchuk 1	6	6	22,5
7	SV Bad Friedrichshall 1	6	5	23,5
8	SF HN-Biberach 2	6	5	22,0
9	TSV Gerabronn 1	6	3	18,5
10	SC Künzelsau 1	6	2	19,0

Unterland Heilbronn-Hohenlohe A-Klasse

Runde 6 am 03.02.2019 9:00 Uhr

	TG Forchtenberg 1	-	SF Schwaigern 2	6:2
1	Forsch, Alexander	-	Seidler, Ottmar	½:½
2	Kienberger, Paul	-	Single, Uwe	½:½

	SK Schwäbisch Hall 3	-	SK Lauffen 3	2:6
	Heck, Jakob	-	Schuh, Jan-Philipp	0:1
	Schmitt, Peter	-	Nieke, Karl-Friedrich	0:1

3	Wendlandt, Gerald	-	Hristev, Atanas	½:½
4	Grau, Helmut	-	Hieber-Kugel, Hans	1:0
5	Rura, Matthias	-	Hermann, Luana	½:½
6	Eckert, Moritz	-	Bach, Sarah	1:0
7	Forsch, Christian	-	Hermann, Eric	1:0
8	Stier, Marius	-	Schilling, Elias	1:0

	VfL Eberstadt 1	**-**	**TSG Heilbronn 1**	**3:5**
1	Schwab, Carsten	-	Jochim, Markus	½:½
2	Nonnenmacher, Siegfri.	-	Fleischer, Jürgen	0:1
3	Rieker, Hans-Werner	-	Marschall, Rudolf	1:0
4	Sattler, Marco	-	Müller, Andre	1:0
5	Schmid, Andreas	-	Hövekamp, Michael	0:1
6	Bunse, Herbert	-	Schwab, Herbert	½:½
7	Kible, Lothar	-	Riedel, Ulrich	0:1
8		-	Konrad, Konstantin	-:+

	SC Bad Wimpfen 2	**-**	**TSV Schwaigern 1**	**5:3**
1	Biebl, Andreas	-	Koelle, Dietfried	1:0
2	Link, Justus	-	Holderrieth, Ulrich	½:½
3	Bencze, Josef	-	Bogert, Johann	1:0
4	Sigmund, Wolfgang	-	Müller, Ronald	1:0
5	Tönnies, Klaus	-	Gebert, Wolfgang	0:1
6	Weyhing, Karl-Heinz	-	Hirsch, Klaus-Peter	½:½
7	Diehm, Axel	-	Neubig, Günter	+:-
8	Wejwar, Walter	-	Schuster, Patrick	0:1

Heilbronner SV 4 **spielfrei**

	Frank, Volkmar	-	Schlötzer, Ralf	1:0
	Schäuffele, Walter	-	Reinwald, Leonhard	0:1
	Ruff, Alexander	-	Wiese, Fabian	½:½
	Meinel, Benedikt	-	Zimmermann, Jannik	0:1
	Koch, Jürgen	-	Reinwald, Fabian	½:½
	Brosius, Johann	-	Mühlbauer, Adrian	0:1

	TSG Öhringen 3	**-**	**SV Böckingen 3**	**4:4**
	Engl, Werner	-	Fromm, Andreas	-:+
	Doll, Tobias	-	Vogel, Karlheinz	½:½
	Kharrazian, Parviz	-	Emrich, Niclas	½:½
	Bitzer, Dieter	-	Sapronov, Jason	1:0
	Pfaller, Finn	-	Heidt, Erwin	½:½
	Kötter, Michael	-	Bittermann, Fabian	1:0
	Haag, Daniel	-	Frank, Philipp	½:½
		-	Emrich, Claus-Martin	-:+

Tabelle nach der 6. Runde

Pl.	Mannschaft	Sp.	MP	BP
1	SC Bad Wimpfen 2	6	12	31,0
2	TG Forchtenberg 1	5	8	30,5
3	TSG Öhringen 3	6	7	22,0
4	SK Lauffen 3	6	6	23,0
5	SV Böckingen 3	5	6	19,0
6	SF Schwaigern 2	6	5	19,5
7	TSV Schwaigern 1	6	4	22,5
8	TSG Heilbronn 1	5	4	19,5
9	VfL Eberstadt 1	5	3	17,5
10	Heilbronner SV 4	5	3	17,5
11	SK Schwäbisch Hall 3	5	0	10,0

Runde 7 am 17.02.2019 9:00 Uhr

	SC Bad Wimpfen 2	**-**	**VfL Eberstadt 1**	**4½:3½**
1	Link, Justus	-	Schwab, Carsten	0:1
2	Bencze, Josef	-	Nonnenmacher, Siegfri.	1:0
3	Sigmund, Wolfgang	-	Rieker, Hans-Werner	1:0
4	Tönnies, Klaus	-	Sattler, Marco	0:1
5	Diehm, Axel	-	Schmid, Andreas	½:½
6	Wejwar, Walter	-	Bunse, Herbert	1:0
7	Penkert, Achim	-	Vogt, Friedrich	0:1
8	Kaus, Rüdiger	-		+:-

	SV Böckingen 3	**-**	**TG Forchtenberg 1**	**2:6**
1	Fromm, Andreas	-	Forsch, Alexander	½:½
2	Vogel, Karlheinz	-	Kienberger, Paul	0:1
3	Emrich, Niclas	-	Grau, Helmut	0:1
4	Böhringer, Dieter	-	Rura, Matthias	-:+
5	Sapronov, Jason	-	Eckert, Moritz	0:1
6	Frank, Philipp	-	Forsch, Christian	0:1
7	Emrich, Jan	-	Stier, Marius	½:½
8	Emrich, Claus-Martin	-	Gerlitz, Max	1:0

	SK Lauffen 3	**-**	**SF Schwaigern 2**	**2½:5½**
1	Schuh, Jan-Philipp	-	Ensslinger, Colin	½:½
2	Zimmermann, Andreas	-	Seidler, Ottmar	0:1
3	Nieke, Karl-Friedrich	-	Single, Uwe	0:1
4	Schlötzer, Ralf	-	Ellerichmann, Gerrit	0:1
5	Reinwald, Leonhard	-	Hieber-Kugel, Hans	1:0
6	Reinwald, Fabian	-	Hermann, Luana	½:½
7	Brock, Pascal	-	Bach, Sarah	0:1
8	Joos, Matthis	-	Ensslinger, Oliver	½:½

TSG Öhringen 3 **spielfrei**

	TSV Schwaigern 1	**-**	**SK Schwäbisch Hall 3**	**4½:3½**
	Koelle, Dietfried	-	Schnaberich, Wolfgang	0:1
	Weissbrodt, Jörg	-	Yilmaz, Bahadir	½:½
	Holderrieth, Ulrich	-	Van Bergen, Johannes	1:0
	Bogert, Johann	-	Moll, Johann	1:0
	Müller, Ronald	-	Schmitt, Peter	1:0
	Gebert, Wolfgang	-	Frank, Volkmar	1:0
	Hirsch, Klaus-Peter	-	Ruff, Alexander	0:1
	Schuster, Patrick	-	Meinel, Benedikt	0:1

	TSG Heilbronn 1	**-**	**Heilbronner SV 4**	**3:5**
	Jochim, Markus	-	Hornig, Kay	½:½
	Fleischer, Jürgen	-	Weißbeck, Karl-Werner	1:0
	Marschall, Rudolf	-	Molliqaj, Ardit	0:1
	Müller, Andre	-	Krohmer, Eric	-:+
	Schwab, Herbert	-	Schäffer-Henoch, Sabine	1:0
	Riedel, Ulrich	-	Rupp, Markus	0:1
	Kampa, Daniel	-	Rupp, Johannes	½:½
	Konrad, Konstantin	-	Wolff, Calvin	0:1

Tabelle nach der 7. Runde

Pl.	Mannschaft	Sp.	MP	BP
1	SC Bad Wimpfen 2	7	14	35,5
2	TG Forchtenberg 1	6	10	36,5
3	SF Schwaigern 2	7	7	25,0
4	TSG Öhringen 3	6	7	22,0
5	TSV Schwaigern 1	7	6	27,0
6	SK Lauffen 3	7	6	25,5
7	SV Böckingen 3	6	6	21,0
8	Heilbronner SV 4	6	5	22,5
9	TSG Heilbronn 1	6	4	22,5
10	VfL Eberstadt 1	6	3	21,0

11	SK Schwäbisch Hall 3	6	0	13,5

Unterland Heilbronn-Hohenlohe B-Klasse

Runde 7 am 17.02.2019 09:00 Uhr

	SC Künzelsau 2	-	SF Schwaigern 3	3½:4½
1	Däuber, Rainer	-	Hermann, Lucas	+:-
2	Marocsik, Ferenc	-	Widowski, Daniel	+:-
3	Borst, Manfred	-	Hermann, Eric	½:½
4	Knorr, Mathias	-	Schäfer, Harald	1:0
5	Stricker, Günter	-	Bentzin, Stephen	0:1
6	Negreata, David	-	Rupp, David	0:1
7	Gottschlich, Lukas	-	Breban, Cassian-Nicolas	0:1
8	Waldmann, Aaron	-	Ellerichmann, Tobias	0:1

	SC Neckarsulm 3	-	TSV Willsbach 4	4:3
1	Kadach, Maria	-	Döttling, Gustav	0:1
2	Heckmann, Udo	-	Schenk, Uwe	½:½
3	Lohmüller, Mario	-	Stenger, Stefan	½:½
4	Bender, Kunibert	-	Koch, Nicolas	+:-
5	Boxberger, Viktor	-	Hähnle, Jan	1:0
6	Schenk, Klaus	-	Koch, Malte	1:0
7	Cuciurean, Oana	-	Rissling, Paul	0:1
8		-		-:-

TSV Willsbach 3 **spielfrei**

Tabelle nach der 7. Runde

Pl.	Mannschaft	Sp.	MP	BP
1	TSV Willsbach 3	5	10	26,0
2	SC Neckarsulm 3	6	9	28,0
3	SF Schwaigern 3	5	6	18,0
4	TSV Willsbach 4	6	3	21,5
5	SC Künzelsau 2	6	0	17,5

Runde 8 am 24.02.2019 09:00 Uhr

	TSV Willsbach 4	-	SC Künzelsau 2	5½:2½
1	Döttling, Gustav	-	Eberle, Manuel	+:-
2	Stenger, Stefan	-	Marocsik, Ferenc	½:½
3	Koch, Nicolas	-	Ohr, Peter	+:-
4	Hähnle, Jan	-	Knorr, Mathias	1:0
5	Koch, Malte	-	Mathuni, Louis	0:1
6	Rissling, Paul	-	Gottschlich, Lukas	1:0
7	Decker, Raul	-	Waldmann, Aaron	0:1
8	Gebel, Alexander	-	Steinmetz, Alexander	1:0

	SF Schwaigern 3	-	TSV Willsbach 3	1:7
1	Widowski, Daniel	-	Gerlach, Walter	0:1
2	Hermann, Eric	-	Mantsch, Kevin	0:1
3	Bentzin, Stephen	-	Pfaff, Fabian	½:½
4	Rupp, David	-	Hähnle, Daniel	½:½
5	Breban, Cassian-Nicolas	-	Möller, Peter	0:1
6	Ellerichmann, Tobias	-	Moenig, Peter	0:1
7	Göhrig, Robin	-	Heinl, Horst	0:1
8	Schilling, Benaja	-	Hilbig, Hans-Joachim	0:1

SC Neckarsulm 3 **spielfrei**

Tabelle nach der 8. Runde

Pl.	Mannschaft	Sp.	MP	BP
1	TSV Willsbach 3	6	12	33,0
2	SC Neckarsulm 3	6	9	28,0
3	SF Schwaigern 3	6	6	19,0
4	TSV Willsbach 4	7	5	27,0
5	SC Künzelsau 2	7	0	20,0

Unterland Heilbronn-Hohenlohe C-Klasse

Runde 7 am 17.02.2019 09:00 Uhr

	TG Forchtenberg 2	-	SG Meimshm.-Gügl. 2	1½:4½
1	Spanner, Manfred	-	Feiler, Herbert	½:½
2	Holzinger, Timo	-	Eckert, Siegbert	0:1
3	Holzinger, Moritz	-	Uhl, Hans-Dieter	0:1
4	Bühner, Marcus	-	Weber, Kilian	0:1
5	Gerlitz, Jan	-	Dörr, Marc-Luis	0:1
6	Forsch, Anastasia	-	Djerfi, Nick	1:0

	TSG Öhringen 4	-	SAbt. Post Sch. Hall 1	1½:4½
1	Flinspach, Christian	-	Klein, Dennis	1:0
2	Zimmermann, Andreas	-	Sauer, Philipp	-:+
3	Theiss, Tobias	-	Hoang, Jan	½:½
4	Flinspach, Svenja	-	Mehl, Florian	0:1
5	Fox, Noel	-	Breskic, Niklas	0:1
		-	Sauer, Daniel	-:+

	SF HN-Biberach 3	-	SC Bad Wimpfen 3	5½:½
1	Müller, Andreas	-	Ehrhard, Cornel	1:0
2	Klinger, Jürgen-Oliver	-	Possemeyer, Morten	1:0
3	Martsfeld, Jonas	-	Kassnel, Heinrich	1:0
4	Dittmar, Elia	-	Straub, Ben	1:0
5	Warsitz, Waldemar	-	Ehrhard, Mats	½:½
6	Martsfeld, Imke	-	Possemeyer, Friedhelm	1:0

Tabelle nach der 7. Runde

Pl.	Mannschaft	Sp.	MP	BP
1	SF HN-Biberach 3	7	13	31,5
2	SG Meimsheim-Gügl. 2	7	10	26,5
3	Sabt Post Schw. Hall 1	7	6	22,0
4	TG Forchtenberg 2	7	6	15,5
5	SC Bad Wimpfen 3	7	4	14,5
6	TSG Öhringen 4	7	3	16,0

Runde 8 am 24.02.2019 09:00 Uhr

	SG Meimshm.-Gügl. 2	-	SF HN-Biberach 3	3½:2½
1	Feiler, Herbert	-	Müller, Andreas	0:1
2	Eckert, Siegbert	-	Klinger, Jürgen-Oliver	1:0
3	Uhl, Hans-Dieter	-	Melzig, Rodrigo	½:½
4	Ebert, Johannes	-	Dittmar, Elia	1:0
5	Dörr, Marc-Luis	-	Warsitz, Waldemar	0:1
6	Djerfi, Nick	-	Karaduman, Baran	1:0

	SAbt. Post Sch. Hall 1	-	TG Forchtenberg 2	6:0
1	Schmetkamp, Ian	-	Spanner, Manfred	1:0
2	Klein, Dennis	-	Holzinger, Timo	1:0
3	Sauer, Philipp	-	Gerlitz, Max	1:0
4	Hoang, Jan	-	Holzinger, Moritz	1:0
5	Breskic, Niklas	-	Bühner, Marcus	1:0
6	Wittmann, Maxim	-	Gerlitz, Jan	1:0

	SC Bad Wimpfen 3	-	TSG Öhringen 4	5½:½
	Ehrhard, Cornel	-	Flinspach, Christian	+:-
	Possemeyer, Morten	-	Haag, Daniel	+:-
	Kaus, Rüdiger	-	Rudolf, Marc	1:0
	Kassnel, Heinrich	-	Zimmermann, Andreas	½:½
	Ehrhard, Mats	-	Theiss, Tobias	1:0
	Possemeyer, Friedhelm	-		+:-

Tabelle nach der 8. Runde

Pl.	Mannschaft	Sp.	MP	BP
1	SF HN-Biberach 3	8	13	34,0
2	SG Meimsheim-Gügl. 2	8	12	30,0
3	Sabt Post Schw. Hall 1	8	8	28,0
4	SC Bad Wimpfen 3	8	6	20,0
5	TG Forchtenberg 2	8	6	15,5
6	TSG Öhringen 4	8	3	16,5

Spielbetrieb Unterland Kreis Ludwigsburg

Bezirksliga Unterland Süd

Runde 7 am 03.02.2019 9:00 Uhr

	SF Kornwestheim 3	-	SV Besigheim 1	3½:4½
1	Handel, Oliver	-	Haußmann, Heiko	0:1
2	Ortmann, Manfred	-	Trefzer, Erhard	0:1
3	Fillips, Thomas	-	Franz, Michael	0:1
4	Kluge, Malte	-	Schobel, Walter	+:-
5	Philipp, Thorsten	-	Florio, Antonio	1:0
6	Ziegler, Michael	-	Kreiss, Bernhard	1:0
7	Nieden, Hermann	-	Ihring, Uwe	0:1
8	Divkovic, Mario	-	Röcker, Jörg	½:½

	SK Bietigheim-Bissi. 1	-	SC Asperg 1	4:4
1	Förster, Bernhard	-	Gottschling, Stefan	+:-
2	Reinhardt, Wolfgang	-	Glaser, Thomas	½:½
3	Abel, Manfred	-	Kiederle, Bernd	½:½
4	Noffke, Holger	-	Wahl, Thomas	1:0
5	Meißner, Mogens	-	Soldo, Tomislav	0:1
6	Noffke, Dietrich	-	Holzapfel, Bernd	½:½
7	Voiatzis, Dumitru	-	Foehl, Hermann	½:½
8	Emrich, Eike	-	Bohn, Winfried	0:1

	SG Ludwigsburg 2	-	SV Marbach 2	8:0
1		-		+:-
2		-		+:-
3		-		+:-
4		-		+:-
5		-		+:-
6		-		+:-
7		-		+:-
8		-		+:-

	SK Sachsenheim 1	-	SG Ludwigsburg 3	3:5
	Langjahr, Marius	-	Jahnke, Manfred	1:0
	Unger, Franz	-	Malcan, Oender	0:1
	Simons, Dirk	-	Pfenning, Uwe	½:½
	Grimm, Bruno	-	Riegert, Wolfgang	1:0
	Wondratsch, Bernhard	-	Kleinscheck, Oliver	0:1
	Sampalla, Simon	-	Schulmeister, Waldemar	½:½
	Tannenberger, Peter	-	Malcan, Oener	0:1
	Ludwig, Manfred	-	Giugno, Carmelo	0:1

	SF Kornwestheim 2	-	TSV Münchingen 1	5:3
	Bantel, Thomas	-	Novak, Josua	+:-
	Gaus, Wolfgang	-	Partik, Markus	½:½
	Fillips, Johann	-	Ravin, Valerij	+:-
	Kumer, Roland	-	Hauptmann, Steffen	½:½
	Yi, Wendy	-	Noe, Bernhard	0:1
	Riedel, Thomas	-	Radke, Uwe	½:½
	Winkler, Gerald	-	Preiss, Wolfgang	+:-
	Götze, Peter	-	Arvai, Marton	½:½

Tabelle nach der 7. Runde

Pl.	Mannschaft	Sp.	MP	BP
1	SG Ludwigsburg 2	7	13	41,0
2	SF Kornwestheim 2	7	12	35,0
3	SK Bietigheim-Bissingen 1	7	9	32,0
4	SC Asperg 1	7	8	27,5
5	SK Sachsenheim 1	7	7	28,0
6	SV Besigheim 1	7	7	25,0
7	TSV Münchingen 1	7	5	25,0
8	SG Ludwigsburg 3	7	4	25,0
9	SF Kornwestheim 3	7	4	23,0
10	SV Marbach 2	7	1	18,5

Kreisklasse Ludwigsburg

Runde 7 am 17.02.2019 9:00 Uhr

	SV Besigheim 2	-	SF Möglingen 1	5:3
1	Krieg, Nils	-	Mann, Armin	½:½
2	Seybold, Marco	-	Koss, Dietrich	½:½

	SV Markgröningen 1	-	SC Ingersheim 2	0:8
	Haarnagel, Jürgen	-	Frieß, Thomas	-:+
	Petri, Hans-Joachim	-	Abu El Komboz, Tareq	0:1

3	Meißner, Ulrich	-	Yigit, Niyazi	+:-
4	Brokop, Alexander	-	Raletic, Radomir	1:0
5	Röcker, Jörg	-	Ziegler, Frank	½:½
6	Reimer, Andreas	-	Metko, Thomas	0:1
7	Kohl, Steffen	-	Hiller, Ulrich	½:½
8	Bück, Heinz	-		+:-

	TSG Steinheim 1	**-**	**SV Oberstenfeld 1**	**3:5**
1	Kunz, Tomas	-	Seifert, Martin	1:0
2	Awata, Hasan	-	Grob, Wolfgang	½:½
3	Mann, Werner	-	Aubel, Stefan	½:½
4	Daschke, Rudolf	-	Rothfuß, Harald	½:½
5	Balz, Peter	-	van der Meer, Jann	0:1
6	Meyer, Karl	-	van der Meer, Alexander	0:1
7	Mack, Friedemann	-	Kling, Ulrich	½:½
8	Behnke, Heiko	-	Brosi, Matthias	0:1

	SC Ingersheim 3	**-**	**SF Freiberg 1**	**1½:6½**
1	Schwager, Siegfried	-	Recker, Martin	½:½
2	Solazzo, Gerardo	-	Steinhart, Matthias	0:1
3	Much, Egon	-	Wübbens, Carsten	0:1
4	Konz, Andreas	-	Friedl, Bastian	0:1
5	Bluma, Alexander	-	Widmaier, Alexander	0:1
6	Wagner, Michael	-	Günther, Niclas	1:0
7	Palm, Werner	-	Lang, Axel	0:1
8	Szeitz, Marcel	-	Schneider, Wolfgang	0:1

	Lott, Herbert	-	von Borstel, Michael	0:1
	Röder, Joachim	-	Abu El Komboz, Zeyad	0:1
	Walch, Martin	-	Ludwig, Hans-Joachim	0:1
	Holzer, Helmut	-	Jehle, Edgar	0:1
	Wolski, Dieter	-	Kranz, Alwin	-:+
	Öztürk, Ediz	-	Köppel, Luis	0:1

	SC Erdmannhausen 2	**-**	**SVG Vaihingen/Enz 1**	**½:6½**
	Stegmaier, Christian	-	Klein, Eberhard	½:½
	Lazic, Novica	-	Penzkofer, Ralf	0:1
	Joos, Ralf	-	Herdtfelder, Dieter	0:1
	Franitza, Michael	-	Fuchs, Egbert	0:1
	Kehl, Lasse	-	Stas, Artur	0:1
	Andreß, Christian	-	Schnell, Holger	0:1
	Jauch, Nils	-	Kraft, Gerhard	0:1
		-		-:-

Tabelle nach der 7. Runde

Pl.	Mannschaft	Sp.	MP	BP
1	SC Ingersheim 2	7	14	41,5
2	SVG Vaihingen/Enz 1	7	12	38,0
3	SV Besigheim 2	7	10	34,0
4	SF Freiberg 1	7	7	32,0
5	SF Möglingen 1	7	6	29,5
6	TSG Steinheim 1	7	6	28,0
7	SV Markgröningen 1	7	6	19,0
8	SV Oberstenfeld 1	7	4	22,5
9	SC Erdmannhausen 2	7	4	17,5
10	SC Ingersheim 3	7	1	14,0

A-Klasse Ludwigsburg

Runde 7 am 10.02.2019 9:00 Uhr

	SK Bietigheim-Biss. 2	**-**	**SVG Vaihingen/Enz 2**	**5½:2½**
1	Forstmann, Oliver	-	Pungartnik, Walter	½:½
2	v Bültzingsloewen, Alex.	-	Kraft, Gerhard	1:0
3	Hoffsommer, Sven	-	Fiedler, Markus	0:1
4	Meißner, Ole	-	Kristen, Heiko	1:0
5	Rückert, Johannes	-	Gräber, Manuel	+:-
6	Röhm, Holger	-	Ebhart, Lukas	1:0
7	Breier, Günter	-	Ott, Sebastian	½:½
8	Ostertag, Manuel	-	Schmidt, Horst	½:½

	SF Kornwestheim 4	**-**	**SV Besigheim 3**	**2:6**
1	Hennig, Jan	-	Kohl, Steffen	½:½
2	Geburtig, Stefan	-	Haji, Mohammad	0:1
3	Leutschaft, Jonathan	-	Mösges, Markus	½:½
4	Maly, Jan	-	Bekdemir, Izzet	0:1
5	Salomon, Hendrik	-	Lakshmanan, Björn	½:½
6	Silveira, Joaquin	-	Bück, Heinz	0:1
7	Seidel, Marc	-	Haje, Amran	0:1
8	Geburtig, Ingo	-	Reiner, Peter	½:½

SK Sachsenheim 2 **spielfrei**

	SG Ludwigsburg 4	**-**	**TSV Münchingen 2**	**3:5**
	Malcan, Oener	-	Wöhl, Klaus	0:1
	Giugno, Carmelo	-	Meinecke, Klaus-Hinrich	0:1
	Schmoll, Emil	-	Anton, Maximilian	½:½
	Hermann, Manfred	-	Preiss, Manfred	½:½
	Hildebrandt, Benjamin	-	Knoch, Rainer	0:1
	Mironjuk, Vladimir	-	Kümpel, Helmut	1:0
	Mijic, Mario	-	Schäfer, Helmut	1:0
	Politz, Tilmann	-	Staib, Horst	0:1

	SV Marbach 3	**-**	**SV Gemmrigheim 1**	**2½:5½**
	Hahmann, Hartmut	-	Stuber, Guenter	0:1
	Igelbrink, Ralf	-	Luithle, Andreas	1:0
	Pfannenstiel, Nikita	-	Wagner, Armin	0:1
	Sochor, Guenther	-	Nägele, Moritz	0:1
	Lauer, Dieter	-	Weber, Horst	½:½
	Winkle, Daniel	-	Schumacher, Andreas	0:1
	Fischer, Benjamin	-	Langerjahn, Herbert	½:½
	Kirchner, Robert	-	Luithle, Roman	½:½

Tabelle nach der 7. Runde

Pl.	Mannschaft	Sp.	MP	BP
1	SK Bietigheim-Bissingen 2	7	13	38,5
2	SV Gemmrigheim 1	7	10	33,5
3	SK Sachsenheim 2	6	10	27,5
4	SV Besigheim 3	6	8	27,0
5	SV Marbach 3	6	6	25,5
6	TSV Münchingen 2	6	3	20,0
7	SG Ludwigsburg 4	6	3	19,0
8	SF Kornwestheim 4	6	2	17,5
9	SVG Vaihingen/Enz 2	6	1	15,5

B-Klasse Ludwigsburg

Runde 6 am 03.02.2019 9:00 Uhr

	SK Sachsenheim 3	-	SG Ludwigsburg 5	3½:4½
1	Langjahr, Marvin	-	English, Brian	-:+
2	Baló, Levente	-	Mijic, Mario	1:0
3	Renz, Rebecca	-	Lange, Hans	½:½
4	Scholl, Jonas	-	Patil, Sanyam	+:-
5	Schüller, Julian	-	Türk, Hans	0:1
6	Birgül, Kerem	-	Politz, Tilmann	0:1
7	Sax, Colin	-	Mathis, Klaus	0:1
8	Kottwitz, Michael	-	Dumont, Arnaud	1:0

	SK Bietigheim-Biss. 3	-	SV Oberstenfeld 2	2:6
	Breier, Günter	-	Brosi, Matthias	0:1
	Mangesius, Erwin	-	von Gaisberg, Katharina	+:-
	Herberth, Johann	-	Altenähr, Volker	0:1
	Auerbach, Hajo	-	Dietz, Gerald	0:1
	Binder, Lasse	-	Grob, Alfred	0:1
	Ostertag, Manuel	-	Wirth, Peter	0:1
	Benischek, Marcus	-	Kuderer, Tobias	0:1
	Bitz, Katharina	-	Filipovic, Katarina	1:0

	SV Besigheim 4	-	SC Erdmannhausen 3
1			
2			
3			
4			
5			
6			
7			
8			

	SF Möglingen 2	-	SC Tamm 2	1:7
	Hiller, Ulrich	-	Jannes, Alexander	0:1
	Metko, Roland	-	Kaiser, Sören	0:1
	Breuer, Walter	-	Döring, Günter	1:0
	Armborst, Kjell	-	Voß, Odo	0:1
	Neumann, Kirill	-	Hochstetter, Thomas	-:+
	Antropova, Evgeniya	-	Kaiser, Harald	-:+
	Schön, Domenik	-	Bahnmüller, Uwe	0:1
	Lang, Sabine	-	Osthoff, Wolfgang	0:1

SC Asperg 2 **spielfrei**

Runde 7 am 24.02.2019 9:00 Uhr

	SC Erdmannhausen 3	-	SF Möglingen 2	8:0
1	Petruzzelli, Bernd	-	Hiller, Ulrich	+:-
2	Sibahn, Mirko	-	Wittauer, Alfred	+:-
3	Sahin, Saadettin	-	Waldenmaier, Richard	+:-
4	Andreß, Christian	-	Herzberg, Michael	+:-
5	Jauch, Nils	-	Löhr, Thomas	+:-
6	Drieling, Levi	-	Metko, Roland	+:-
7	Rehm, Harry	-	Göser, Yasar	+:-
8	Fox, Caterina	-	Breuer, Walter	+:-

	SV Oberstenfeld 2	-	SV Besigheim 4	6½:1½
	vn Gaisberg, Konstantin	-	Reuß, Tobias	½:½
	von Gaisberg, Katharina	-	Burri, Axel	1:0
	Altenähr, Volker	-	Göbbels, Patrick	1:0
	Dietz, Gerald	-	Bungert, Luis	1:0
	Grob, Alfred	-	Leidel, Lennox	1:0
	Suren, Joachim	-	Riedel, Wolfram	1:0
	Wirth, Peter	-	Krug, Siegfried	1:0
	Filipovic, Katarina	-	Abdallah, Nassim	0:1

	SG Ludwigsburg 5	-	SK Bietigheim-Biss. 3	4½:2½
1	English, Brian	-	Raff, Bernd	1:0
2	Mijic, Mario	-	Breier, Günter	0:1
3	Lange, Hans	-	Mangesius, Erwin	1:0
4	Seibold, Jürgen	-	Herberth, Johann	-:+
5	Türk, Hans	-	Auerbach, Hajo	1:0
6	Politz, Tilmann	-	Ostertag, Manuel	½:½
7	Mathis, Klaus	-	Benischek, Marcus	1:0
8		-		-:-

	SC Asperg 2	-	SK Sachsenheim 3	5:3
	Koerber, Christian	-	Langjahr, Marvin	1:0
	Dunai, Hans-Georg	-	Baló, Levente	-:+
	Hofmann, Reiner	-	Langjahr, Markus	1:0
	Sterr, Ulrich	-	Renz, Rebecca	1:0
	Bohn, Winfried	-	Scholl, Jonas	1:0
	Bauer, Manfred	-	Schüller, Julian	1:0
	Holler, Hermann	-	Birgül, Kerem	0:1
	Kammerer, Jens Oliver	-	Kottwitz, Michael	0:1

SC Tamm 2 **spielfrei**

Tabelle nach der 7. Runde

Pl.	Mannschaft	Sp.	MP	BP
1	SC Asperg 2	6	11	30,0
2	SC Tamm 2	6	9	32,5
3	SG Ludwigsburg 5	6	9	27,0
4	SV Oberstenfeld 2	6	8	27,0
5	SK Bietigheim-Bissingen 3	6	7	26,5
6	SC Erdmannhausen 3	6	4	23,5
7	SK Sachsenheim 3	7	2	23,0
8	SV Besigheim 4	5	2	13,5
9	SF Möglingen 2	6	2	12,0

C-Klasse Ludwigsburg

Runde 7 am 17.02.2019 09:00 Uhr

	SV Marbach 4	-	SF Kornwestheim 6	3:3
1	Höber, Maximilian	-	Parashidis, Konstantinos	0:1
2	Fritzsche, Heinz	-	Wolpert, Dominik	0:1

	TSG Steinheim 2	-	SV Mundelsheim 1	3½:3½
	Fischer, Robert	-	Kron, Waldemar	1:0
	Ustaosman, Hasan	-	Blinzinger, Peter	1:0

3	Naam, Dmitrij	-	Bodriyenko, Markiyan	0:1
4	Piller, Sebastian	-	Stahl, Tobias	1:0
5	Mandel, Juan	-	Baccar, Baya	1:0
6	Wildermuth, Christian	-		+:-

	SC Ingersheim 5	**-**	**SV Gemmrigheim 2**	**5½:½**
1	Schuch, Martin	-	Gottloeber, Gunter	½:½
2	Bechtold, Hendrik	-	Güclü, Umut	1:0
3	Bechtold, Jonas	-	Brenzinger, Levi-Elias	+:-
4	Frieß, Daniel	-	Gottlöber, Paul	1:0
5	Bordacs, Daniel	-	Güclü, Sinan	1:0
6	Köppel, Juna	-	Brenzinger, Liam-Josua	+:-

SF Freiberg 3 **spielfrei**

Sin, Yetek	-	Haar, Rudolf	0:1
Sin, Euntek	-	Oelscher, Werner	½:½
Koryakin, David	-	Weber, Ernst	0:1
Wrobel, Philipp	-	Lang, Markus	1:0

SF Kornwestheim 5	**-**	**TSV Münchingen 3**	**6:0**
Zimpel, Jens	-	Anton, Wolfgang	1:0
Hasanovic, Alen	-	Staib, Horst	1:0
Wolpert, Tobias	-	Schäfer, Jürgen	1:0
Link, Christian	-	Friedrich, Adrian	1:0
Bopp, Anton	-	Krüger, Vincent	1:0
Seiler, Ingo	-	Ma, Yiding	1:0

Zeitungsberichte zur C-Klasse Ludwigsburg:
05.03.2019 Kornwestheimer Zeit.: SF nach ern. Niederlage in Bedrängnis

Tabelle nach der 7. Runde

Pl.	Mannschaft	Sp.	MP	BP
1	SF Kornwestheim 5	6	11	28,5
2	TSG Steinheim 2	6	10	22,5
3	SF Freiberg 3	6	9	23,0
4	SV Mundelsheim 1	6	7	23,0
5	SF Kornwestheim 6	6	5	18,5
6	TSV Münchingen 3	7	5	18,5
7	SC Ingersheim 5	6	5	16,5
8	SV Marbach 4	7	4	13,5
9	SV Gemmrigheim 2	6	0	3,0

Twitter - Gewitter

Elisabeth singt

Schade, dass das Video rechts bereits mitten in Elisabeth Pähtz's Gesang beginnt, so dass man nicht weiß, was sie zu dieser Darbietung während des Live-Kommentars beim Cairns Cup des Saint Louis Chess Club (USA) motivierte. Klar ist aber, sie kann's!

Cairns und Vienna

„Chessqueen“ Alexandra Kosteniuk hat mit Siegen gegen Elisabeth Pähtz und Zhansayah Abdumalik beim Cairns Women Super Turnier in St. Louis enorm stark begonnen. Falls letztere wer nicht wiedererkennt, IM Abdumalik ist das ehemals blutjunge Mädchen aus Kasachstan, für das, mit Mutter und jüngerem Bruder angereist, beim Wiener Open 2015 stets ein Stammplatz in der Spitzengruppe reserviert war. Da irgendwer ganz fleißig allerlei Zeitungsschnipsel sammelt, lassen sich diese Behauptungen bei verblassenden persönlichen Erinnerungen zum Glück mit **dieser Veröffentlichung in der Wiener Zeitung** beweisen. Ja, das Open im phantastischen Festsaal des Alten Rathauses („Der Turniersaal ist der Star!“) war in jenem Sommer das Ausflugsziel des SC Grunbach. Auch das lässt sich beweisen, denn der heutige **SVW-Seniorenreferent Bernhard Krüger kommt hier in der Wiener Zeitung zu Wort**. Und SVW-Vizepräsident Dirk König wurde mit den Worten des Haupt-Schiedsrichters Christoph Kaweh: „Sie sind ein Vize-Präsident!?“ höflich, aber bestimmt aufgefordert dem Turnier-Schiedsgericht beizutreten.

Auf großem Parkett

Hans-Joachim Kaspers über die Haller Damen bei der Deutschen Blitz:

26.06.2014	Neue Westfälische (S. 27):	Und unterm Tisch tackern die Stilettos	(pdf | Ganze Seite)

Moritz Gottsauner-Wolf interviewte Bernhard Krüger vom SC Grunbach beim Wiener Open 2013:

14.08.2015	Wiener Zeitung (S. 20):	Rauchende Köpfe	(pdf | Ganze Seite)
22.08.2013	Wiener Zeitung (S. 20):	Bauern-Gemetzel im Rathaus	(pdf | Ganze Seite)

Flavio Briatore

gönnt sich einen entspannten Vormittag mit dem Enkel beim Schach in der Sonne Italiens.

Nigel Short

hat schon öfter durchblicken lassen, was er vom Brexit hält. Aber dass er unsere dreirundige WAM nicht kennt?

Fiona Steil-Antoni

Der „Schachtherapeut" hatte vor Jahren schon eine Briefmarke mit ihrem Portrait hergestellt. Nun gehört die Luxemburgerin schon seit geraumer Zeit zum Internationalen Schach-Jetset. Umso mehr freuen wir uns über ihr Gastspiel in der Oberliga Württemberg.

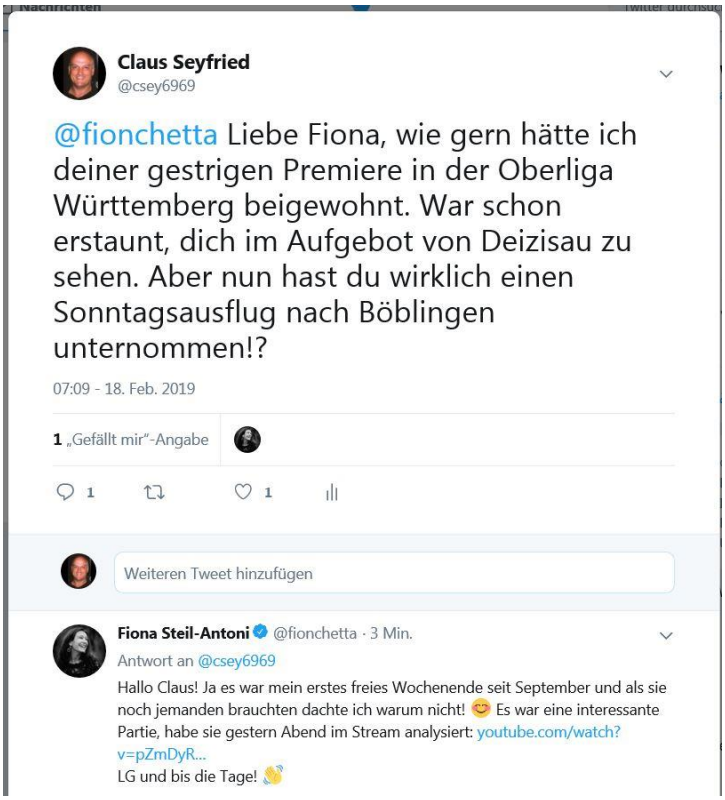

Sprachkurs, z.B. der „Läufer" beim Schach

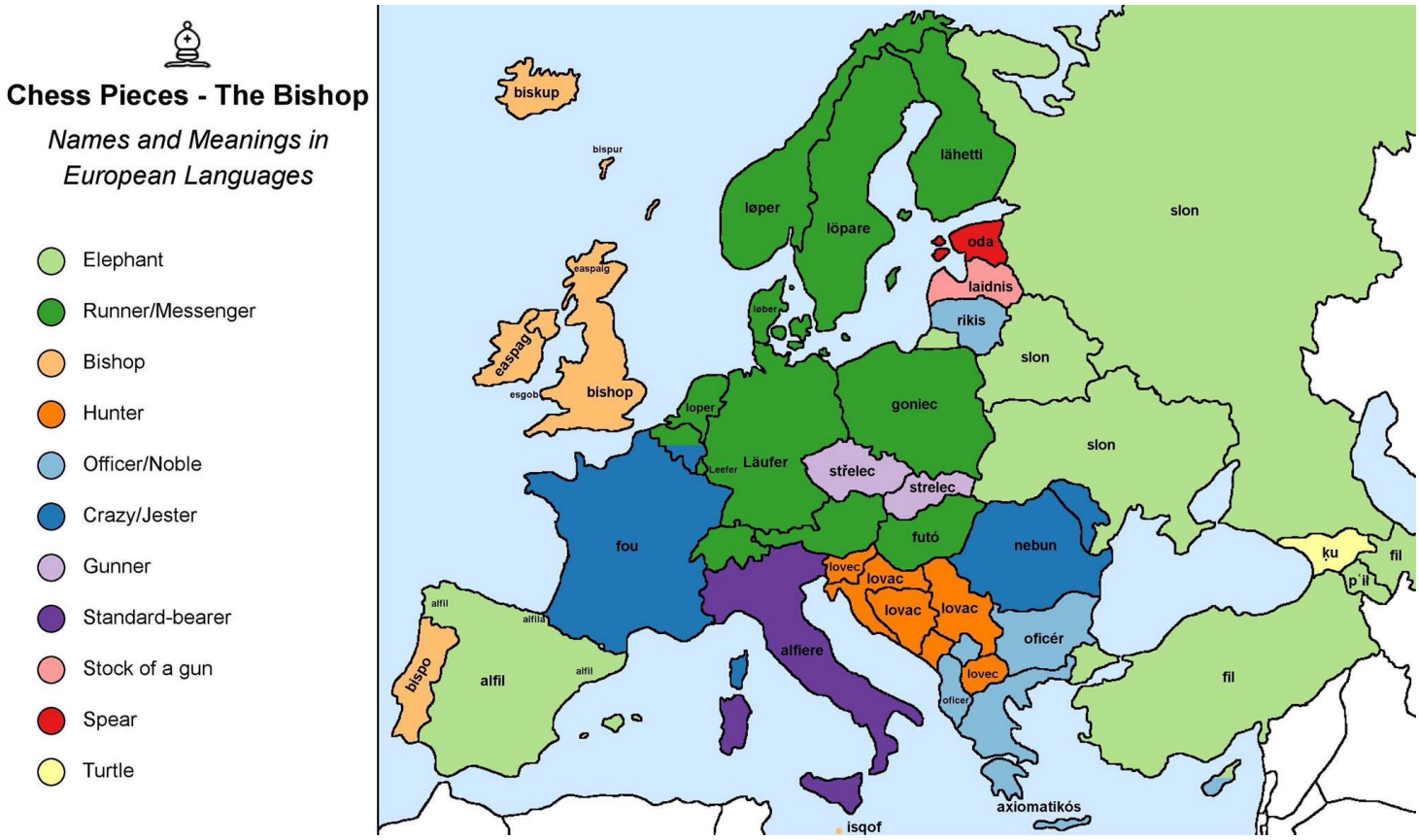

Juri Awerbach

Jenseits gewisser Geburtsjahrgänge gibt es wohl keine ernsthaften Schachspieler, die nicht schon einmal ein Buch von Herrn Awerbach in der Hand gehalten haben? Natürlich meine ich diese Bände vom DDR-Sportverlag. An diesen handgerechten Büchern aus Ost-Berlin kam in Prä-Chessbase-Zeiten wohl keiner vorbei. In West-Deutschland haben sie irgendetwas um z.B. 23 DM gekostet, während man sie in Prag mit schwarz getauschten Kronen gerne für umgerechnet 4 Mark mitgenommen hat.

Hier im 94. Lebensjahr beim Ostankino Chess Festival. Falls es wer nicht weiß, Ostankino ist diese Gegend in Moskau mit dem verrückten 300 Meter hohen Fernsehturm und der legendären Ausstellung der „Errungenschaften der Landwirtschaft“ in der Nähe der gleichnamigen Metro-Station. Zweihundert Meter davon entfernt ist das riesige Hotel Cosms mit seiner elegant geschwungenen Form, in dem im Februar immer dieses hammerharte Aeroflot-Open stattfindet.

Haben wir eigentlich schon gratuliert? Dann möchten wir das hiermit nachholen, lieber Hartmut Metz!

Zeitungsbildberichte

08.02.2019 Haller Tagblatt: Hall will Titelrennen offenhalten

Deimante Cornette grübelt über die Stellung auf dem Schachbrett. Die Litauerin spielt seit 2014 für den SK Schwäbisch Hall. *Foto: Archiv/Ufuk Arslan*

Zum Vergrößern bitte die Grafiken oder die blaue Schrift anklicken! Dann wird der zugehörige Zeitungsartikel als PDF-Datei angezeigt.

Zeitungsbildberichte

11.02.2019 Haller Tagblatt: Hall will Titelrennen offenhalten

Spaß vor dem offiziellen Beginn: Sabrina Gutierrez, Halls Nummer 4, mit den Schachfiguren. Foto: Ufuk Arslan

Zum Vergrößern bitte die Grafiken oder die blaue Schrift anklicken! Dann wird der zugehörige Zeitungsartikel als PDF-Datei angezeigt.

Zeitungsbildberichte

07.02.2019 Schwäbische Zeitung (Lokalausgabe Biberach): Schwere Aufgabe für neuen Spitzenreiter

Der neue Spitzenreiter Alexander Polch spielt in der sechsten Runde der Biberacher Stadtmeisterschaft gegen den Verfolger Rainer Birkenmaier. FOTO: VOLKER STROHMAIER

08.02.2019 Schwäbische Zeitung (Lokalausgabe Riedlingen): Schachnachwuchs sammelt Erfolge bei Jugendturnieren

Sammelten Punkte, Siege und Erfahrungen: die Schachjugend aus Riedlingen. FOTO: PRIVAT

Höchste Konzentration beim Spiel. FOTO: PRIVAT

Zum Vergrößern bitte die Grafiken oder die blaue Schrift anklicken! Dann wird der zugehörige Zeitungsartikel als PDF-Datei angezeigt.

Zeitungsbildberichte

24.01.2019 Kreiszeitung Böblinger Bote: Gute Stimmung spricht für SC Böblingen

Mit einem schnellen Sieg den richtigen Weg gewiesen: Der Böblinger David Ortmann ist momentan auch Topscorer in der Schach-Oberliga Archiv

23.01.2019 Kreiszeitung Böblinger Bote:
Noch ein Punkt bis zum Titel

Julijan Plenca tho

05.02.2019 Kreiszeitung Böblinger Bote:
Mit diesen Niederlagen kann Schönaich gut leben

Tobias Hirneise: Gegen Baden-Baden II und Emmendingen am Schönaicher Spitzenbrett TB

13.02.2019 Kreiszeitung Böblinger Bote:
Gut fürs Brettpunktekonto

Samuel Schröter: Sein erstes Remis überhaupt in dieser Saison war auch das einzige beim Spiel in Sontheim Foto: Ruchay-Chiodi/Archiv

Zeitungsbildberichte

01.02.2019 Stuttgarter Zeitung: Ein Mann im Abseits

Mit Kumpel Andreas beim Schach. Das Spiel hat ihm sein Vater beigebracht.

13.02.2019 Schwäbische Zeitung (Lokalausgabe Riedlingen): Jan Fuchsloch gewinnt Jugendturnier

Vier Jugendspieler der Schachfreunde Riedlingen nahmen am Jugendturnier in Markdorf teil. Sie konnten dort gute Platzierungen erreichen. FOTO: PRIVAT

Zum Vergrößern bitte die Grafiken oder die blaue Schrift anklicken! Dann wird der zugehörige Zeitungsartikel als PDF-Datei angezeigt.

Zeitungsbildberichte

12.02.2019 Bietigheimer Zeitung: Schachmatt im Marstall

Die Veranstaltung „Faszination Schach" findet diese Woche im Ludwigsburger Einkaufszentrum Marstall statt. Nicht nur, aber vor allem richtet sich die Veranstaltung an Kinder und Jugendliche. Auf dem Bild sind Schüler der Friedensschule in Ludwigsburg zu sehen. *Foto: Martin Kalb*

13.02.2019 Waiblinger Kreiszeitung: Die besten Schachspieler im Bezirk

Sorgfältig und konzentriert haben die Teilnehmer des Turniers gespielt. Ausgerichtet werden die Meisterschaften vom Badischen und Württembergischen Schachverband in Zusammenarbeit mit dem Kultusministerium. Foto: SpVgg Rommelshausen

Zum Vergrößern bitte die Grafiken oder die blaue Schrift anklicken! Dann wird der zugehörige Zeitungsartikel als PDF-Datei angezeigt.

Zeitungsbildberichte

20.02.2019 Kornwestheimer Zeitung: Schachfreunde fallen auf Abstiegsplatz zurück

Kommt ob des Tabellenplatzes seines Teams ins Grübeln: Armin Winkler von den Schachfreunden Foto: Archiv/Mateja fotografie

18.02.2019 Waiblinger Kreiszeitung: Drei Qualifizierte für Landesmeisterschaft

Platz eins belegten die Schachspieler des Staufer-Gymnasiums. Foto: Bernd Raichle

Zum Vergrößern bitte die Grafiken oder die blaue Schrift anklicken! Dann wird der zugehörige Zeitungsartikel als PDF-Datei angezeigt.

Zeitungsbildberichte

20.02.2019 Gmünder Tagespost:
Wieder eine klare Niederlage

Die junge Kristyna Petrova holte am ersten Brett gegen ihren starken Biberacher Gegner ein Unentschieden. *Foto: ta*

20.02.2019 Schwäbische Zeitung (Lokalausgabe Biberach):
TG-Teams landen wichtige Heimsiege

Andreas Schulze
ARCHIVFOTO: PRIVAT

Zeitungsbildberichte

14.02.2019 Amtsblatt Remseck: Gold und Silber für die Kelterschule Neckarrems

21.02.2019 Amtsblatt Remseck:
Nordwürttembergischen Schulschachfinale in Oberkochen

Zeitungsbildberichte

19.02.2019 Gmünder Tagespost: Eine Runde weiter

Die Parler-Gymnasiasten der Wettkampfklasse 4 haben die Quali für die württembergischen Titelkämpfe geschafft. *Foto: privat*

21.02.2019 Gmünder Tagespost: SGEM kurz vor Kreismeistertitel

Die letzte Partie zwischen dem Gmünder Tim Schmid (rechts) und Maxim Hirning (links) gewann Hirning nach vier Stunden. *Foto; ta*

Zeitungsbildberichte

21.02.2019 Kreiszeitung Böblinger Bote: Vielleicht entscheidet der direkte Vergleich

Kapitän Thanh Kien Tran vom SC Böblingen: Trotz Freibauern am Damenflügel den tückischen Angriff seines kroatischen Gegners am anderen Ende des Bretts übersehen Foto: Bischof/Archiv