NEWSLETTER WÜRTTEMBERG 05 / 2019

Verkündungsorgan des Schachverbands Württemberg e.V.

Verantwortlich im Sinne des Presserechts ist der Präsident:
Armin Winkler, Teckstr. 8, 70806 Kornwestheim
Tel: 07154-156418, E-Mail: armin.winkler(ät)svw.info
Im Internet: **www.svw.info/** **http://schachzeitung.svw.info**

Geschäftsstelle: Gerd-Michael Scholz, Panoramastr. 4, 89604 Allmendingen
Tel: 07391-756199, Fax: 032223744221, E-Mail: geschaeftsstelle(ät)svw.info

Redaktion: Claus Seyfried, Birkenhofstr. 19, 70599 Stuttgart
E-Mail-Einsendungen: schachzeitung(ät)svw.info
Telefon: 0172 - 9334368

Erscheinungstag Mai: 30.04.2019 24:00
Redaktionsschluss Juni: 26.05.2019 18:00
Letzter Nachtrag Liga-Zeitungsberichte am 02.05.2019

Nachrichten aus dem Schachverband

Zentrale Schlussrunde der Oberliga: Stuttgarter SF vor Heilbronner SV und SC Böblingen

Die Stuttgarter SF mit dem Meisterbrett. Von links nach rechts: Robert Gabriel, Martin Hofmann, Igor Neyman, Claus Seyfried, Petar Benkovic, Ivan Schitco, Mark Kvetny.

Inhaltsverzeichnis

Schachverband Württemberg e.V. *4*

WMM-Classic 2019: Stuttgarter Schachfreunde sind Mannschaftsmeister von Württemberg 4

WMM-Rapid 2019: Der Heilbronner SV holt den Titel 9

WMM-Blitz 2019: Der TSV Schönaich 1 holt den Titel 10

Haralds Oberliga-Streiflichter - Folge 8 zum 24.03.2019 und Folge 9 zum 07.04.2019 17

Eine überraschende Vorentscheidung 17

Zum Schluß eindeutig und verdient 21

Der Schachverband Württemberg sucht einen neuen Vizepräsidenten 24

Bodenseecup - Unsere schwäbische Nationalmannschaft vom 10. - 12.Mai in Überlingen 24

Ordentlicher Verbandstag 2019 - Einladung und Tagesordnung 26

Freiwilliges Soziales Jahr im Schach ab 1. September 2019 26

Die Schachpräsidien tagten gemeinsam 27

Wahl der „Schönsten Partie der Saison" – Abstimmung erfolgte bis 05.04.2019 27

Nachlese zum Berlin-Event – Bundesvereinskonferenz und Zentrale Bundesligarunden 28

Württembergische Teilnehmer bei ACO Amateurschach-WM auf Rhodos - Zwischenbericht 28

Baden-Württembergische Schnellschach-Einzelmeisterschaft 2019 29

Württembergisches Schachfestival 2019 30

Württembergisches Schachfestival 2019 - Internationales Meisterturnier - Ausschreibung 31

Württembergisches Schachfestival 2019 - Kandidatenturnier - Ausschreibung 33

Württembergisches Schachfestival 2019 - Offenes Turnier - Ausschreibung 36

Breitenschach *38*

Schach-Auftaktveranstaltung bei der BUGA 2019 38

Drei interessante WLSB-Ausschreibungen 2019 für aktive Schachvereine 39

Ausbildung *40*

Anstehende SVW-Seminare 40

Verbandsschiedsrichterausbildung 40

Württembergische Schachjugend *41*

Württembergische Jugend-Vereinsmeisterschaft 2019 41

Frauenschach *46*

Terminkalender *47*

Allgemeiner Kalender 47

SVW-Kalender 48

Bezirk Stuttgart *48*

Sportlerehrung der Stadt Stuttgart im Kursaal Bad Cannstatt am 1. April 49

Bezirk Unterland *50*

Bezirk Neckar – Fils *50*

Einladung Bezirkstag Neckar-Fils 2019 50

Einladung zum U12-4er Eintagesturnier am 18.05.2019 in Ammerbuch 51
Einladung zum U20-4er Eintagesturnier am 18.05.2019 in Ammerbuch 51
Erfolge der Bebenhausener Jugendlichen 52
Bezirk Alb-Schwarzwald *52*
Frauen-Bezirksmeisterschaft 2019 53
Senioren-Bezirksmeisterschaft 2019 53
Bezirk Oberschwaben *55*
Bezirkstag Oberschwaben 55
Stadt- und Vereinsmeister 55
Bezirks-Pokalturnier OS 2019 (Dähnepokal) 56
Oberschwäbische Schach-Einzelmeisterschaft 56
INTRO 2019 - alle Termine mit Orten 57
Bezirk Ostalb *58*
Einladung zum ordentlichen Bezirkstag 2019 58
Nachruf für Lev Kivaiev 59
Problemschach *60*
Ausschreibung des 8. Problemschach-Wettbewerbs des SVW (1. Preis: 100 €) 60
Turnierausschreibungen *61*
26. Schach in den Mai in Stuttgart-Mühlhausen 61
Offenes Monatsschnellturnier der Stuttgarter SF 61
19. Schach-Triathlon bis DWZ 2019 62
18. Sontheimer Schnellschachturnier 63
Oeffinger Pfingst-Open 64
Einladung zum 4. Esslinger Schachopen 65
11. Sommer-Schnellschachturnier 67
23. Jedesheimer Jugend-Open 67
11. Jedesheimer Beginner-Turnier 68
2. Internationales U8-Tigersprung-Schachturnier 69
35. Senioren-Schachturnier der Schachgemeinschaft Vaihingen / Rohr e.V. 70
2. Internationale Unterländer Schachtage 2019 71
Spaichinger Allroundturnier 2019 72
10. Blitz-Open um den Heuchelberg-Cup 2019 73
Spielbetrieb Württemberg *74*
Oberliga Württemberg 74
Verbandsliga Nord 74
Verbandsliga Süd 75
Bezirk Oberschwaben 75
Bezirk Alb/Schwarzwald 79
Bezirk Neckar/Fils 83

Bezirk Ostalb 88
Bezirk Stuttgart 91
Bezirk Unterland 99
Newsletter Württemberg weltweit 104
Twitter - Gewitter 106
Zeitungsbildberichte *107*

Schachverband Württemberg e.V.

www.svw.info. **Geschäftsstelle**: Gerd-Michael Scholz, Panoramastr. 4,89604 Allmendingen, Tel: 07391-756199, Fax: 032223744221, geschaeftstelle(ät)svw.info
Alle SVW-Funktionäre sind über Email-Adressen dieser Form erreichbar: vorname.nachname(ät)svw.info
Das gilt auch für die Funktionäre der Bezirke. Dabei sind Umlaute und ß durch ae, oe, ue oder ss zu ersetzen. Bitte beachten: Seit der Einführung von ZARAFA im Sommer 2015 werden Mails an die SVW-Adressen nicht mehr an private Email-Adressen weitergeleitet. Sie sind über den Zarafa-Email-Server abzurufen. Dazu kann man sich in die Zarafa-Anwendung einloggen, oder auch im bevorzugten Mailclient ein Zarafa-Konto erstellen. Die nötigen Angaben zur Erstellung eines Zarafa-Kontos findet man hier und auf den folgenden Seiten:
http://www.svw.info/referate/it/e-mail.
Bei einer Adressenänderung oder bei Fragen kontaktieren Sie bitte:
mail-admin(ät)svw.info. Weitere Info: http://www.svw.info/home/emails/

Einsenderegeln: 1. Bitte senden Sie keine PDF-Dateien ein, höchstens zusätzlich. Senden Sie unbedingt die Dateien ein, aus denen die PDF-Datei gewonnen wurde, also z.B. DOCX. Wurden Grafiken verwendet, so bitte diese zusätzlich getrennt einschicken. 2. Bitte warten Sie mit dem Einsenden nicht bis zum Redaktionsschluss. Schicken Sie Ihre Beiträge sofort, sobald Sie sie fertig haben. Das entspannt die Arbeit des Newsletter-Redakteurs enorm!

Das Präsidium:
Präsident: Armin Winkler, Teckstr. 8, 70806 Kornwestheim, 07154-156418; **Ehrenpräsident**: Hanno Dürr, Welfenstr. 86, 70599 Stuttgart, 0711-6746163; **Vizepräsidenten**: Walter Pungartnik, Tannenweg 15, 71665 Vaihingen, Fa 07042-12508; Michael Meier, Hornrain 15, 71573 Allmersbach i.T., 0170-5405367; Dirk König, Karl-Müller-Str. 37, 71409 Schwaikheim, 07195-950492; **Schatzmeister**: Dennis Bastian, Röntgenstr. 7, 78532 Tuttlingen, Tel.: 07461-1717178, Fax: 07461 1717179; **Verbandsspielleiter**: Carsten Karthaus, Albert-Schweitzer-Straße 31, 71034 Böblingen–Dagersheim, 0171-7761603; **Jugendleiter**: Yves Mutschelknaus, Grubenäcker 87, 70499 Stuttgart, 0711-8620802; **Ref. für Presse- und Öffentlichkeitsarbeit**: Claus Seyfried, Birkenhofstr. 19, 70599 Stuttgart, 0172-9334368;

Die Referenten:
2. Vorsitzender WSJ: Thomas Müller, Konrad-Witz-Str. 6, 78628 Rottweil, Tel:0741-8822, Email: t.mueller@wsj-schach.de; **Ref. Schulschach:** Bernd Grill, Springenstr. 32, 89551 Königsbronn, Tel.: 07328-924697; **Ref. Frauenschach:** Biserka Brender, Schlosserstr. 14A, 70180 Stuttgart, Tel: 0711-602005; **Ref. Mitgliederverwaltung**: Werner Dangelmayer, Friedrich-Adler-Str. 5, 88471 Laupheim, Tel.: 07392-9672504; **Ref. Seniorenschach:** Bernhard Krüger**,** Gartenstr. 9, 70734 Fellbach, 0171-8837944; **Ref. Ausbildung:** Heiko Elsner; **Ref. Breiten- u. Freizeitschach**: Walter Pungartnik (s.Vizepräsident), **Ref. Leistungssport** Ulrich Haag, Schöntalerstr. 61, 71522 Backnang, 07191-64694; **Wertungsreferent** (DWZ): Andreas Warsitz, Melitta-Schöpf-Str. 6, 76137 Karlsruhe, 0721- 60561974, **Ref. Problemschach**: Wolfgang Erben, Fasanenweg 1, 75391 Gechingen, Tel: 07056 1297; **Rechtsberater**: Dr. Friedrich Gackenholz, Friedrich-List-Str. 18, 73760 Ostfildern, Tel: 0711-3412878; **IT-Beauftragter**: Holger Schröck, Osterbronnstr. 82, 70565 Stuttgart, 0711-2737788

Der Verbandsspielausschuss:
Schiedsrichterobmann: Klaus Bornschein, Friedenaustr. 21, 70188 Stuttgart, Tel: 0711-283861; **Ref. Frauenschach**: Biserka Brender (s. Referenten); **Ref. Seniorenschach:** Bernhard Krüger**,** Gartenstr. 9, 70734 Fellbach, 0171-8837944; **Beisitzer:** Bernd Michael Werner, Wildungerstr. 83, 70372 Stuttgart, 0711 5000058; Florian Siegle, Störzbachstr. 13, 70191 Stuttgart, Tel: 0176-12381022; Sören Pürckhauer, Höhenweg 8, 89567 Sontheim, 0171-4278987; Dominik Schuler, Alemannenweg 12, 88512 Mengen, 0173-7126631; Werner Dangelmayer (s. Mitgliederverw.); Philipp Müller, Nordstr. 7, 74257 Untereisesheim, 0151-56346694; Eric Hermann, Akazienrain 43, 74211 Leingarten, 07131-205408, Email: dwz.ul@svw.info; **Spielleiter WSJ:** Steffen Erfle, Heilbronner Str. 80, 71732 Tamm, 07141-601129;

Die Kassenprüfer:
Dieter Einwiller, Grasbergstr. 26, 72800 Eningen, 07121-87211; Hans-Joachim Petri, Im Grund 6, 71706 Markgröningen, 07147-1565406, mobil: 01729122546; Reserve-Prüfer: David Blank, Robert-Koch-Str. 124, 73760 Ostfildern, 0711-71950290
Das Verbandsschiedsgericht:
Vorsitzender: Alexander Häcker, Erligheimer Str. 3, 70437 Stuttgart, 0711-50429928; **Stellv. Vorsitzender**: Alfred Debus, Katzensteigstr. 4, 70374 Stuttgart, 0162-8495954; **Beisitzer**: Achim Jooß, Rainer Scholte, Michael Schwerteck, Tupac Amaru Juscamayta, Dietrich Noffke

WMM-Classic 2019: Stuttgarter Schachfreunde sind Mannschaftsmeister von Württemberg

09.04.2019 von Carsten Karthaus. Die Stuttgarter Schachfreunde wurden mit Ihrer ersten Mannschaft bei der zentralen Oberliga Endrunde mit einem klaren Sieg gegen Weiler im Allgäu Mannschaftsmeister von Württemberg. Mit 16 Mannschaftspunkten und 47 Brettpunkten landeten sie am Ende vor dem Heilbronner SV und dem SC Böblingen, die gegeneinander 4,5:3,5 spielten. Der SK Bebenhausen sicherte sich mit einem spannenden Duell und etwas Glück den Klassenerhalt im Duell gegen Biberach, die damit absteigen

werden. Der TOPScorer der Liga wurde Boris Latzke aus Bebenhausen mit 7 Punkten aus 9 Spielen, bei 6 Siegen und 2 Remis! Eine Klasse Leistung. Der Preis für die schönste Partie ging an die Partie Enis Zuferi - Ovidiu-Doru Foisor.

Die Ausrichtung hat dankenswerterweise die Schachgemeinschaft Vaihingen/Rohr übernommen. Nach den Grußworten von Manfred Lube (SG Vaihingen/Rohr), Walter Pungartnik (SVW-Vizepräsident) und Andreas Warsitz (Hauptschiedsrichter) ging es auch schon los. Leider kam es bei der Liveübertragung zu einer Panne, nur 8 der 40 Bretter konnten übertragen werden. Problem war ein Generatorraum unterhalb des Spielsaals. Wer kann das wissen? Wir entschuldigen uns für die schlechte Darstellung und werden in den nächsten Jahren verstärkt darauf achten, dass uns so etwas nicht wieder passiert. Bei den Kommentatoren bedanken wir uns recht herzlich, die es doch geschafft haben, das Beste aus der Situation zu machen. Und auch ein Dank an Marc Lang, der mit seinem Team alles versucht hat, aber es mit den Gegebenheiten nicht schaffen konnte. DANKE. Ein paar Livepartien gibt es dennoch, auch zum Nachspielen: **https://chess24.com/de/watch/live-tournaments/oberliga-wuerttemberg-2018-2019/9/1/1**

Das Match, das übertragen wurde (Stuttgart gegen Weiler) verlief klar für die Stuttgarter. Weiler hatte nicht den Hauch einer Chance. Speziell an den hinteren Brettern war die Überlegenheit des Tabellenführers mehr als offenkundig. Mark Kvetny gelang ein glänzender Sieg gegen IM Henrichs nach ungewöhnlicher Eröffnung. Besonders stark auch der Schwarzsieg von Andreas Strunski. Der Gewinn der Meisterschaft für die Stuttgarter Schachfreunde zeichnete sich somit schon früh ab.

Dramatisch war vor allem die Partie an Brett 1 zwischen Biberach und Bebenhausen, in der sich Georg Braun und Bernhard Sinz lange Zeit nichts schenkten. Ein fataler Rechenfehler von Bernhard Sinz in Zeitnot ließ die Partie rasch zugunsten von Bebenhausen kippen. Boris Latzke holte dann den entscheidenden Punkt, was den Endstand von 4,5:3,5 für Bebenhausen, den TOPScorer der Liga und den Abstieg für Biberach bedeutete. In dieser Saison gibt es 2 Absteiger aus der Oberliga - Biberach und Sontheim -, da aus der zweiten Bundesliga Jedesheim als Absteiger feststeht.

Die Begegnung Sontheim gegen Deizisau war eine klare Sache, da Sontheim ohnehin bereits abgestiegen war, dennoch wurde hart gekämpft. Die Partie Zeller gegen Kevin Walter war sehenswert, sodass IM Frank Zeller diese auch noch live kommentierte. **https://www.youtube.com/watch?v=WZtLy9GFP44**

Ein harter Kampf war das Verfolgerduell, das Heilbronn knapp mit 4,5:3,5 gegen Böblingen für sich entscheiden konnte. Zwischen Schwäbisch Gmünd und Schmiden/Cannstatt ging es um nicht mehr viel und so gab es schnell viele Remisen. Am Ende folgte dann die Siegerehrung mit der Ehrung des TOPScorers Boris Latzke, mit 7 Punkten aus 9 Spielen eine sensationelle Leistung. Und einrn wichtigen Punkt für Bebenhausen im Abstiegskampf. Wir gratulieren ganz recht herzlich. Solche starken Spieler würden wir natürlich gerne wieder bei der WEM sehen.

Die schönste Partie der Saison spielte Foisor Ovidiu-Doru aus Deizisau mit der königsindischen Verteidigung. Diese Partie wurde unter einer offenen Abstimmung merheitlich gewählt. Die Partie könnt hier euch hier ansehen und auch nachspielen:
https://ergebnisse.svw.info/rundschreiben/2018/turnier_2305/rundschreiben/PartiedesJahres.pdf
https://ergebnisse.svw.info/show/2018/2305/rundschreiben/.

Dann kam der große Augenblick, auf den alle gewartet hatten, die Übergabe des Meisterbrettes. Zuerst musste die Mannschaft der Stuttgarter aber noch einige Hürden meistern, so an allen anwesenden Schiedsrichtern (bei denen wir uns recht herzlich für ihren tollen Job bedanken, der diesmal über das Schiedsrichtersein hinausging) vorbeiziehen und sich den Handschlag abholen. Wie bei der Olympiade oder der WEM, muss bestimmt ein tolles Gefühl sein? Dann durften die Spieler das Brett von Andreas Warsitz und Carsten Karthaus übernehmen und es für ein Jahr behalten. Die Freude auf Stuttgarter Seite war riesig. Wie die Bilder und dieser Tweet (**https://twitter.com/SSF1879/status/1115038975083859970**) zeigen. Wir als SVW sind gespannt, was die Stuttgarter mit dem Brett machen werden und wünschen Ihnen viel Spaß damit und viel Erfolg für die zweite Bundesliga, in welcher sie nächste Saison als Aufsteiger spielen werden.

Links:

SVW-Vorbericht zur Zentralen Endrunde
Bericht im Schachticker
Vorbericht im Schachticker
Livekommentar
Livepartien
Bericht der Stuttgarter Schachfreunde

Es folgen weitere Impressionen zur zentralen Endrunde:

Der Preis für die beste Partie ging an Ovidu-Doru Foisor. Der Deizisauer Mannschaftsführer Markus Brenner nahm für ihn den Preis entgegen.

Boris Latzke wurde TOPScorer der Liga!

Böblingen

Sontheim

Blick in den Turniersaal. Im Vordergrund Sontheim gegen Deizisau II.

Ein heißes Match zwischen den Titelaspiranten SC Böblingen und dem Heilbronner SV steht bevor!

Nicht weniger spannend sollte es zwischen der TG Biberach und dem SK Bebenhausen werden. Mit ein wenig Glück siegte Bebenhausen im Anti-Abstiegsduell. Doch gegen Abend kamen bereits Gerüchte auf, dass wegen irgendeines Verzichts Jedesheim doch in der 2. Bundesliga verbleiben könne. Somit wäre das Abstiegsduell vielleicht doch gar keins gewesen. Aber das steht bis jetzt noch nicht fest.

Heilbronner SV - SC Böblingen.

Stuttgart - Weiler vom anderen Ende. Martin Hofmanns langer Atem brachte ihm den Sieg gegen Fabian Wunder.

Im Vordergrund Schmiden.

FM Ivan Schitco, 16 Jahre jung.

Wo ist das Meisterbrett?

11.04.2019 von Claus Seyfried. „Wir als SVW sind gespannt, was die Stuttgarter mit dem Brett machen werden“ schrieb Carsten Karthaus im Bericht oben. In der Tat eine gute Frage. Offenbar verfügt keiner der Stuttgarter über eine hinreichend repräsentative und geräumige Wohnung oder Haus um das schöne Stück aufzustellen. Aber am Donnerstagabend danach durfte es endlich dem Kofferraum des Mannschaftsführers entweichen, wie es in **diesem Kommentar zum Beitrag im Schach-Ticker** hieß.

Claus Seyfried - April 11th, 2019 at 8:46 pm

Das Meisterbrett von Württemberg hat eine schöne Bleibe gefunden. Und zwar in unmittelbarer Nähe unseres Spiellokales (fast) direkt gegenüber des Bürgerzentrums West, so dass alle unsere Mitglieder und alle Neugierigen aus dem Raum Stuttgart es bequem besuchen können. Nämlich im Schachdepot von Sotirios Stavridis. Immer wenn wir Sehnsucht nach unserem Meisterbrett haben, statten wir dem Schachdepot einen Besuch ab, bewundern das schöne Meisterstück und erfreuen uns an seinem funkelnden Glas. Natürlich schauen wir auch nach den neuesten Werken von Herrn Avrukh zum Londoner System, suchen uns ein schönes Schachsouvenir aus und kaufen vielleicht noch die neueste Ausgabe von New in Chess.

Wer Sotirios noch nicht kennt, sowohl die Stuttgarter Zeitung als auch die Stuttgarter Nachrichten haben ihn schon vorgestellt.
04.12.2017 Stuttgarter Nachrichten: http://www.svw.info/images/stories/referate/presse/pressespiegel/2017/StN-2017-12-04-Seite20ext.pdf
06.09.2017 Stuttgarter Zeitung: http://www.svw.info/images/stories/referate/presse/pressespiegel/2017/StZ-2017-09-06-Seite39ext.pdf

WMM-Rapid 2019: Der Heilbronner SV holt den Titel

08.04.2019. Die 3. Württembergische Schnellschach-Mannschaftsmeisterschaft fand in angenehmer Atmosphäre im gut präparierten Spielsaal des TSV Langenau statt. Obwohl die geographische Lage nicht sehr optimal war und am darauffolgenden Tag der zentrale Spieltag der Oberliga in Stuttgart stattfand, nahmen doch 15 Mannschaften teil, der TSV Langenau war sogar mit 3 Mannschaften am Start. Mit Speisen und Getränken wurden wir durch die im Hause befindliche Gaststätte gut versorgt. Für Kaffee und leckeren Kuchen sorgten die Frauen des TSV Langenau.

Das Turnier war durch Verbands-Organisator Werner Dangelmayer und den bewährten Oberschwaben-Turnierleiter Martin Zebandt gut vorbereitet und geleitet, der Neu-Ulmer Schiedsrichter Fritz Gatzke leitete souverän und fehlerlos. Der auch als Spieler anwesende Präsident des SVW Armin Winkler und Organisator Werner Dangelmayer nahmen gegen 18:15 Uhr die Siegerehrung vor und konnten Pokal, Preisgeld, Urkunde und Titel an die Gewinner übergeben: Der Heilbronner SV siegte vor dem SC Weiler im Allgäu und dem SV Jedesheim.

Präsident Armin Winkler mit Enis Zuferi, Tobias Schmidt, Simon Degenhard und Nikolas Pogan vom Erstplatzierten Heilbronner SV.

Mirko Staresina für den SC Weiler im Allgäu.

Platz 3 für den SV Jedesheim.

Fortschrittstabelle: Stand nach der 9. Runde (nach Rangliste)

Nr.	Mannschaft	NWZ	1	2	3	4	5	6	7	8	9	MP	BP
1.	1 - Heilbronn	2245	9g3½	4h4	2g2½	5h3	3g2½	7h4	10g2	13h3½	8h3	17	28.0
2.	1 - Weiler	2369	6h3	8g4	1h1½	7g4	4h4	11g3½	3h2½	10h3	13g4	16	29.5
3.	1 - Jedesheim	2165	13h2	11g2	10h3	6g3	1h1½	4g3	2g1½	7h4	12h2½	12	22.5
4.	1 - Kornwestheim	2052	15h4	1g0	13h2½	10g3½	2g0	3h1	5h2½	9g3	11g3	12	19.5
5.	2 - Heilbronn	2073	11h2	13g2	8h3½	1g1	7h1½	4	4g1½	14h4	10g4	10	23.5
6.	1 - Langenau	2015	2g1	4	11h2½	3h1	9g2	10h1½	14g3	12g2	15h3	10	20.0
7.	2 - Jedesheim	1931	12h2½	10g½	15h4	2h0	5g2½	1g0	11h2½	3g0	4	10	16.0
8.	2 - Langenau	2031	4	2h0	5g½	12g1½	14h4	9h4	13g2	15h3½	1g1	9	20.5
9.	1 - Ingersheim	1966	1h½	15g4	12h2	13g2	6h2	8g0	4	4h1	14g3	9	18.5
10.	1 - Ulm	2053	14g4	7h3½	3g1	4h½	12h3	6g2½	1h2	2g1	5h0	9	17.5

11.	2 - Weiler	1923	5g2	3h2	6g1½	14h3	15g3½	2h½	7g1½	4	4h1	8	19.0
12.	1 - Stuttgart	2094	7g1½	14h3	9g2	8h2½	10g1	13h1½	15g3½	6h2	3g1½	8	18.5
13.	1 - Sontheim/Brenz	1937	3g2	5h2	4g1½	9h2	4	12g2½	8h2	1g½	2h0	8	16.5
14.	3 – Langenau	1686	10h0	12g1	4	11g1	8g0	15h3	6h1	5g0	9h1	4	11.0
15.	2 – Sontheim/Brenz	1666	4g0	9h0	7g0	4	11h½	14g1	12h½	8g½	6g1	2	7.5

WMM-Blitz 2019: Der TSV Schönaich 1 holt den Titel

30.03.2019 von Sören Pürckhauer. Bei der WMM-Blitz 2019 in Münchingen wurde der TSV Schönaich seiner Favoritenrolle gerecht und verwies mit 51 MP den Vorjahressieger SK Bebenhausen (47 MP) auf den 2. Platz. Auf dem dritten Platz folgte Schönaichs Zweite vor dem punktgleichen Heilbronner SV (beide 44 MP). Diese Vier sind für die WMM-Blitz 2020 qualifiziert. Zur DBMM nach Gladbeck reisen der Meister und Vizemeister und werden dort, hoffentlich erfolgreich, am 8. Juni den Schachverband Württemberg vertreten.

Unter tollen Spielbedingungen setze sich der Favorit gleich von Beginn an an die Spitze. In der Besetzung GM Ante Saric, IM Julijan Plenca, IM Milovan Ratkovic, Jan Brunner und Marcus Kübler, erlaubte sich Schönaich 1 neben dem Auftaktunentschieden gegen die eigene Zweite, nur noch einen weiteren Ausrutscher: eine 1:3-Niederlage gegen den SV Ebersbach. Der Rest war dann schnell erzählt. Spannender war da schon der Kampf um die Plätze 2-4, sodass in den letzten Runden auch die Brettpunkte in den Mannschaftskämpfen immer wichtiger wurden. Undankbarer Fünfter wurde die TG Biberach nur aufgrund der schlechteren Brettpunkte.

Die Turnierleitung um Wolfgang Preiss ließ sich auch von technischen Problemen ebenso wenig aus der Ruhe bringen, wie die „Schiedsrichter-Troika“ um Steffen Erfle, Fritz Gatzke und Amaru Juscamayta bei dem ein oder anderen Streitfall, sodass das 27-rundige Turnier noch vor 18 Uhr beendet werden konnte. Zwischendrin wurden die Teilnehmer bestens u.a. mit einem leckeren und preisgünstigen Gulasch versorgt. Um 18:15 Uhr konnte Wolfgang Preiss dann die Siegerehrung durchführen, bei der er den vier Erstplatzierten Geldpreise in Höhe von insgesamt 420 € überreichen konnte (für diese Geldpreise organisierte W. Preiss in Eigenregie einen Sponsor - also bitte nicht daran gewöhnen ;-)). Dazu gab es auch zwei „Verpflegungssets“ für zwei ausgeloste Mannschaften der Ränge 5 - 27. Eine tolle Idee!

Der Schachverband Württemberg bedankt sich beim ausrichtenden Verein, dem TSV Münchingen für die exzellente Ausrichtung der Meisterschaft, den drei souverän fungierenden Schiedsrichtern und den größtenteils fairen Teilnehmern (und einer Teilnehmerin). Er gratuliert den vier Erstplatzierten und wünscht dem TSV Schönaich und dem SK Bebenhausen viel Erfolg bei der DBMM.

Endstand nach der 27. Runde

Rang	Mannschaft	NWZ	ELO	S	R	V	Man.Pkt.	Brt.Pkt	SoBerg
1.	TSV Schönaich 1	2252	2295	25	1	1	51 - 3	90.5	650.00
2.	SK Bebenhausen 1	2225	2278	22	3	2	47 - 7	77.5	578.00
3.	TSV Schönaich 2	2204	2254	20	4	3	44 - 10	84.0	514.50
4.	Heilbronnner SV	2245	2264	20	4	3	44 - 10	81.0	521.50
5.	TG Biberach 1	2233	2273	21	2	4	44 - 10	77.5	495.00
6.	SC Böblingen 1	2244	2296	17	7	3	41 - 13	76.5	463.50
7.	SK Schmiden/Cannstatt	2185	2226	15	7	5	37 - 17	67.0	401.00
8.	SC Feuerbach	2061	2091	16	4	7	36 - 18	65.5	372.50
9.	SF Deizisau	2064	2093	16	3	8	35 - 19	61.5	381.50
10.	SV Ebersbach	2063	2123	15	3	9	33 - 21	61.0	344.00
11.	SC Böblingen 2	1998	2047	13	6	8	32 - 22	62.0	351.00
12.	SK Sontheim/Brenz	2033	2059	14	3	10	31 - 23	57.0	308.50
13.	SG Turm Albstadt	1974	2000	13	3	11	29 - 25	54.5	301.50
14.	SK Wernau	2031	2026	11	6	10	28 - 26	57.0	288.00
15.	TG Biberach 2	2089	2114	12	4	11	28 - 26	54.0	259.00
16.	SF Kornwestheim	2023	2093	11	3	13	25 - 29	55.0	217.50
17.	SG Schwäbisch Gmünd	2042	2068	9	5	13	23 - 31	48.5	188.50
18.	TSV Langenau	2084	2125	7	7	13	21 - 33	44.0	183.00
19.	SF Dornstetten-Pfalzgr.	1977	2035	9	3	15	21 - 33	43.0	161.00
20.	SF Pfullingen	2039	2119	3	11	13	17 - 37	42.5	186.00
21.	SV Unterkochen	1935	2053	8	1	18	17 - 37	42.5	128.00
22.	SC Ingersheim	1966	1963	5	6	16	16 - 38	38.5	137.00
23.	SF Schwaigern	1851	1911	5	2	20	12 - 42	33.5	70.50
24.	TSV Schönaich 3	1823	2193	1	9	17	11 - 43	37.0	115.00
25.	SR Spaichingen	1726	1790	3	3	21	9 - 45	26.5	64.50
26.	TSV Münchingen	1728	1939	3	3	21	9 - 45	25.5	47.00
27.	SC Neckarsulm	1849	1836	2	5	20	9 - 45	24.0	81.50
28.	TSV Willsbach	1884	1965	1	4	22	6 - 48	25.0	60.00

Die Blitzmeisterschaft in der Presse:

09.04.2019	Kornwestheimer Zeitung	Positive Bilanz für die Schachfreunde
06.04.2019	Kreiszeitung Böblinger Bote (S. 22):	Nur die eigene zweite Mannschaft kann Paroli bieten
03.04.2019	Schwäbische Zeitung BC (S. 29):	TG Biberach verpasst Qualifikation für Blitzschach-DM knapp
03.04.2019	Stuttgarter Zeitung (Lokalteile):	Favorit schnappt sich den Titel
30.03.2019	Stuttgarter Zeitung (Lokalteile):	Der größte Gegner jedes Spielers ist die Zeitnot

Ein paar rein zufällige Fotoimpressionen:

Blick in den Turniersaal in der Albert-Buddenberg Halle Münchingen.

Noch ein Blick. Im Vordergrund Bebenhausen gegen Böblingen II

Und noch ein Blick. Im Vordergrund Wernau!

Rechts Vadim Reimche (TG Biberach).

Die nette Dame links im Bild repräsentiert die durchschnittliche Frauenquote von 7% im Deutschen Schach!

Sontheim gegen Bebenhausen. Wir erkennen Sören Pürckhauer, Kevin Walter, Christoph Frick, Rudi Bräuning und Georg Braun.

Schwäbisch Gmünd gegen Wernau: Andreas Hönick, ziemlich verdeckt Jewgeny Denisow, die Ex-Stuttgarter Wilhelm Haas und Axel Naumann, sowie Josef Gheng.

Julian Maisch (SF Kornwestheim 59) und GM Ante Saric (TSV Schönaich).

Man zeigt Flagge! In Ingersheim hat das Schach jedenfalls einen guten Stand.

Man kennt ihn! Namensnennung überflüssig!

Bernd Grill (SV Ebersbach) und Andreas Hönick (SG Schwäbisch Gmünd 1872).

Der 15-jährige Tobias Kölle (TSV Schönaich) und Sören Pürckhauer (SK Sontheim/Brenz).

Der SC Böblingen 1975 im Einsatz. TK sieht alles.

Böblingen I gegen Schmiden/Cannstatt: Valentin Kuklin, David Ortmann, TK (= Thanh Kien Tran), Markus Löhr, Martin Krockenberger, Mark Trachtmann und Thilo Kabisch.

Links im Bild Uwe Bräuner (SF Pfullingen). Im Hintergrund kiebitzend mit Dieter Einwiller eine Stütze des Vereins.

Der SC Feuerbach mit Christian Beyer und Harald Keilhack. Wann endlich wird dieser Verein umbenannt in SC Gottlieb Machate Feuerbach zu Ehren dieses sensationell starken Spielers der WK2-Nackkriegszeit?

Kreuztabelle *(Hinweis: man kann das PDF vergrößern!)*

			1	2	3	4	5	6	7	8	9	10	11	12	13	14	15	16	17	18	19	20	21	22	23	24	25	26	27	28	MP
1	Schön 1	2285	**	3½	2	3½	2½	2½	3	4	3	3½	1	3	3	3	4	3	4	3½	4	4	4	4	4	4	3½	4	4	3	51–3
2	Beb 1	2240	½	**	0	2	3½	3	3	3	2½	2½	2½	3	3	3	3	4	3	4	4	2	3½	3	3½	2	4	3	4	3	47–7
3	Schön 2	2215	2	4	**	2	1½	2	2	3	1½	1½	4	4	3	4	4	3	2½	4	4	4	3	3	3	3	4	4	4	4	44–10
4	Heil	2291	½	2	2	**	4	2	2½	3	3½	1½	3	1½	3	3	4	3	4	2	3	4	3½	2½	4	4	3½	4	4	4	44–10
5	Bib 1	2259	1½	½	2½	0	**	1	2	3	2½	3	4	2	2½	3	2½	3	4	3	2½	4	4	4	4	3	4	4	4	4	44–10
6	Böb 1	2276	1½	1	2	2	3	**	4	2	2	2	2	3½	1	3½	3	2	3	4	4	2½	3	4	4	2½	4	3½	4	3½	41- 13
7	Schmi	2235	1	1	2	1½	2	0	**	2	3	2	2½	3	4	1	2½	2	2½	3½	3½	2	2½	2	3	3	4	3½	4	4	37–17
8	Feuer	2110	0	1	1	1	1	2	2	**	1½	2	4	2½	3	3	2½	3	3	2	3	1½	3½	3	2½	3	3	4	4	3½	36–18
9	Deizi	2091	1	1½	2½	½	1½	2	1	2½	**	3½	1½	2½	2	1	2½	3½	2	3	2½	3	2½	2½	3½	3	4	2½	1½	2½	35–19
10	Böb 2	2034	½	1½	2½	2½	1	2	2	2	½	**	2	1½	1½	3	1	2½	1½	3	3½	2	4	2	3½	3	4	4	2½	2	31–23
11	Ebers	2118	3	1½	0	1	0	2	1½	0	2½	2	**	4	1	½	1½	2½	2½	3	3	½	3½	3	3½	2	3½	4	2½	4	31–23
12	Sont	2054	1	1	0	2½	2	½	1	1½	1½	2½	0	**	2	2½	1½	1½	3½	2½	2½	3	3½	2½	4	2½	3	3	4	2	31–23
13	Albst	2002	1	1	1	1	1½	3	0	1	2	2½	3	2	**	2½	2½	1	2½	1½	2	3	1½	1½	2½	3	3	3	3	3	29–25
14	Wern	2037	1	1	0	1	1	½	3	1	3	1	3½	1½	1½	**	3	4	2	3	3	2	2½	2	3	2	3½	4	2	2	28–26
15	Bib 2	2119	0	1	0	0	1½	1	1½	1½	1½	3	2½	2½	1½	1	**	2½	4	3	2	2	2	3½	2½	2	2½	3½	3½	2½	28–26
16	Kornw	2075	1	0	1	1	1	2	2	1	½	1½	1½	2½	3	0	1½	**	1	3	1½	2	3	3	4	3	4	4	3	4	25–29
17	Gmünd	2077	0	1	1½	0	0	1	1½	1	2	2½	1½	½	1½	2	0	3	**	2	1	2	3	2	3½	3	2½	4	3½	3	23–31
18	Lange	2144	½	0	0	2	1	0	½	2	1	1	1	1½	2½	1	1	1	2	**	3	2	2½	4	2	2	2	2½	3½	2½	21–33
19	Do-Pf	2023	0	0	0	1	1½	0	½	1	1½	½	1	1½	2	1	2	2½	3	1	**	2½	½	3	3½	2½	2	3	3	3	21–33
20	Pfull	2115	0	2	0	0	0	1½	2	2½	1	2	3½	1	1	2	2	2	2	2	1½	**	1	1	1½	2	4	2	2	4	19–35
21	Unterk	1962	0	½	1	½	0	1	1½	½	1½	0	½	½	2½	1½	2	1	1	1½	3½	3	**	1½	2½	3½	1½	2½	4	3½	17–37
22	Ingers	2025	0	1	1	1½	0	0	2	1	1½	2	1	1½	2½	2	½	1	2	0	1	3	2½	**	2	1	2½	2	2	3	17–37
23	Schwai	1890	0	½	1	0	0	0	1	1½	½	½	½	0	1½	1	1½	0	½	2	½	2½	1½	2	**	3	1½	2½	4	4	12–42
24	Schön 3	2020	0	2	1	0	1	1½	1	1	1	1	2	1½	1	2	2	1	1	2	1½	2	½	3	1	**	2	1	2	2	11–43
25	Spaich	1720	½	0	0	½	0	0	0	1	0	0	½	1	1	½	1½	0	1½	2	2	0	2½	1½	2½	2	**	1½	3	1½	9– 45
26	Münch	1738	0	1	0	0	0	½	½	0	1½	0	0	1	1	0	½	0	0	1½	1	2	1½	2	1½	3	2½	**	2	2½	9–45
27	Neckar	1847	0	0	0	0	0	0	0	0	2½	1½	1½	0	1	2	½	1	½	½	1	2	0	2	0	2	1	2	**	3	9–45
28	Willsb	1971	1	1	0	0	0	½	0	½	1½	2	0	2	1	2	1½	0	1	1½	1	0	½	1	0	2	2½	1½	1	**	6–48

Rangliste mit Einzelbilanzen

Rang	Mannschaft		NWZ	ELO	G	S	R	V	Man.Pkt.	Brt.Pkt
Brett	Teilnehmer	Titel	NWZ	ELO	G	S	R	V	Punkte	SoBerg

1.	**TSV Schönaich 1**		**2252**	**2295**	**27**	**25**	**1**	**1**	**51 - 3**	**90.5**
1.	Saric,Ante	GM	2522	2560	27	24	1	2	24.5 - 2.5	303.25
2.	Plenca,Julijan	IM	2375	2411	25	22	1	2	22.5 - 2.5	287.75
3.	Ratkovic,Milovan	IM	2411	2315	27	23	2	2	24.0 - 3.0	309.25
4.	Brunner,Jan		2011	2104	18	13	2	3	14.0 - 4.0	122.00
5.	Kübler,Marcus		1940	2085	11	3	5	3	5.5 - 5.5	61.00
2.	**SK Bebenhausen 1**		**2225**	**2278**	**27**	**22**	**3**	**2**	**47 - 7**	**77.5**
1.	Braun,Georg	FM	2290	2336	27	20	2	5	21.0 - 6.0	232.75
2.	Bräuning,Rudolf Wilhelm	FM	2267	2372	27	19	2	6	20.0 - 7.0	237.25
3.	Frick,Christoph	FM	2176	2259	27	17	2	8	18.0 - 9.0	211.75
4.	Wendler,David		2168	2146	27	16	5	6	18.5 - 8.5	203.00
3.	**TSV Schönaich 2**		**2204**	**2254**	**27**	**20**	**4**	**3**	**44 - 10**	**84.0**
1.	Kölle,Tobias		2149	2299	27	21	2	4	22.0 - 5.0	257.00
2.	Wenninger,Philipp		2349	2324	27	21	0	6	21.0 - 6.0	249.00
3.	Lorscheid,Gerhard	FM	2202	2245	27	19	3	5	20.5 - 6.5	229.50
4.	Reck,Moritz		2114	2149	27	20	1	6	20.5 - 6.5	226.75
4.	**Heilbronnner SV**		**2245**	**2264**	**27**	**20**	**4**	**3**	**44 - 10**	**81.0**
1.	Zuferi,Enis	FM	2321	2287	27	18	3	6	19.5 - 7.5	225.75
2.	Pogan,Nikolas	FM	2242	2280	27	16	3	8	17.5 - 9.5	201.00
3.	Schmidt,Tobias	FM	2230	2290	27	21	3	3	22.5 - 4.5	272.00
4.	Degenhard,Simon	FM	2187	2199	27	19	5	3	21.5 - 5.5	234.50
5.	**TG Biberach 1**		**2233**	**2273**	**27**	**21**	**2**	**4**	**44 - 10**	**77.5**
1.	Sinz,Bernhard	FM	2326	2315	27	14	2	11	15.0 - 12.0	140.25
2.	Fischer,André,Dr.		2236	2285	27	18	3	6	19.5 - 7.5	217.00
3.	Weiß,Oliver	FM	2248	2310	27	17	7	3	20.5 - 6.5	228.75
4.	Schulze,Andreas		2121	2182	27	21	3	3	22.5 - 4.5	235.00
6.	**SC Böblingen 1**		**2244**	**2296**	**27**	**17**	**7**	**3**	**41 - 13**	**76.5**
1.	Kuklin,Valentin	FM	2332	2385	27	17	5	5	19.5 - 7.5	234.75
2.	Ortmann,David	FM	2310	2333	27	16	5	6	18.5 - 8.5	230.25
3.	Tran,Thanh Kien		2071	2228	27	18	2	7	19.0 - 8.0	214.75
4.	Vujic,Branimir		2263	2239	27	17	5	5	19.5 - 7.5	206.25
7.	**SK Schmiden/Cannstatt**		**2185**	**2226**	**27**	**15**	**7**	**5**	**37 - 17**	**67.0**
1.	Kabisch,Thilo		2291	2142	27	12	4	11	14.0 - 13.0	156.50
2.	Trachtmann,Mark	FM	2253	2332	27	17	1	9	17.5 - 9.5	184.25
3.	Krockenberger,Martin	FM	2179	2177	27	13	6	8	16.0 - 11.0	172.50
4.	Löhr,Markus		2125	2276	27	17	5	5	19.5 - 7.5	208.75
8.	**SC Feuerbach**		**2061**	**2091**	**27**	**16**	**4**	**7**	**36 - 18**	**65.5**
1.	Beyer,Christian	FM	2237	2233	26	14	4	8	16.0 - 10.0	158.50
2.	Keilhack,Harald	FM	2188	2198	25	9	8	8	13.0 - 12.0	153.50
3.	Zimber,Armin		2051	2134	27	13	4	10	15.0 - 12.0	172.00
4.	Grundmann,Alexander		1884	1929	24	15	4	5	17.0 - 7.0	182.25
5.	Schuster,Gerhard		1946	1962	6	4	1	1	4.5 - 1.5	45.50
9.	**SF Deizisau**		**2064**	**2093**	**27**	**16**	**3**	**8**	**35 - 19**	**61.5**
1.	Fischer,Sebastian		2260	2308	27	12	7	8	15.5 - 11.5	168.50
2.	Rempeli,Alex		2015	2061	27	14	5	8	16.5 - 10.5	201.00
3.	Gustain,Marc		2124	2102	27	14	5	8	16.5 - 10.5	200.75
4.	Winkler,Tim		1857	1901	27	8	10	9	13.0 - 14.0	131.00
10.	**SV Ebersbach**		**2063**	**2123**	**27**	**15**	**3**	**9**	**33 - 21**	**61.0**
1.	Grill,Bernd		2131	2269	27	12	4	11	14.0 - 13.0	148.25
2.	Mehrer,Michael		1992	2109	27	12	1	14	12.5 - 14.5	122.75
3.	Rupp,Michael		2154	2116	27	16	3	8	17.5 - 9.5	201.75
4.	Hehn,Hartmut		1974	1998	27	14	6	7	17.0 - 10.0	171.25

11.	**SC Böblingen 2**		**1998**	**2047**	**27**	**13**	**6**	**8**	**32 - 22**	**62.0**
1.	Schuh,Karsten		2172	2212	25	9	2	14	10.0 - 15.0	89.25
2.	Bauer,Peter	FM	2132	2201	27	15	5	7	17.5 - 9.5	215.50
3.	Schröter,Samuel		2141	2126	23	12	3	8	13.5 - 9.5	159.50
4.	Schuh,Bernd-Martin		2117	2047	18	9	6	3	12.0 - 6.0	146.50
5.	Kaufhold,Stephan		1825	1998	11	6	2	3	7.0 - 4.0	66.75
6.	Ganser,Ganokorn		1603	1698	4	2	0	2	2.0 - 2.0	24.50
12.	**SK Sontheim/Brenz**		**2033**	**2059**	**27**	**14**	**3**	**10**	**31 - 23**	**57.0**
1.	Pürckhauer,Sören		2144	2081	27	12	6	9	15.0 - 12.0	169.00
2.	Walter,Kevin		2097	2235	27	16	4	7	18.0 - 9.0	206.75
3.	Klein,Andreas		2010	1955	27	7	4	16	9.0 - 18.0	92.50
4.	Wolf,Stefan		1880	1965	27	13	4	10	15.0 - 12.0	153.50
13.	**SG Turm Albstadt**		**1974**	**2000**	**27**	**13**	**3**	**11**	**29 - 25**	**54.5**
1.	Fuß,Klaus		2046	2118	27	9	3	15	10.5 - 16.5	108.00
2.	Schönegg,Thomas		1965	2076	27	10	4	13	12.0 - 15.0	140.75
3.	Liebhart,Marcel		1945	1965	27	12	5	10	14.5 - 12.5	160.75
4.	Khoshnevis,Farzin Daniel		1939	1842	27	16	3	8	17.5 - 9.5	182.00
14.	**SK Wernau**		**2031**	**2026**	**27**	**11**	**6**	**10**	**28 - 26**	**57.0**
1.	Gheng,Josef	FM	2228	2245	27	18	3	6	19.5 - 7.5	212.25
2.	Naumann,Axel		2143	2113	27	13	4	10	15.0 - 12.0	176.75
3.	Haas,Wilhelm	CM	2110	2144	27	10	6	11	13.0 - 14.0	150.25
4.	Wiesner,Frank		1856	1895	27	6	7	14	9.5 - 17.5	76.00
15.	**TG Biberach 2**		**2089**	**2114**	**27**	**12**	**4**	**11**	**28 - 26**	**54.0**
1.	Namyslo,Holger	FM	2202	2221	27	6	8	13	10.0 - 17.0	99.00
2.	Birkenmaier,Rainer		2044	2158	27	9	9	9	13.5 - 13.5	153.00
3.	Müller,Daniel		2070	2066	27	12	3	12	13.5 - 13.5	146.50
4.	Reimche,Vadim		2038	2010	27	16	2	9	17.0 - 10.0	147.75
16.	**SF Kornwestheim**		**2023**	**2093**	**27**	**11**	**3**	**13**	**25 - 29**	**55.0**
1.	Maisch,Julian		2160	2119	27	9	5	13	11.5 - 15.5	109.25
2.	Schallner,Marc		1976	2176	27	16	4	7	18.0 - 9.0	206.50
3.	Winkler,Armin		1986	2136	27	11	7	9	14.5 - 12.5	151.00
4.	Heer,Till		1969	1941	27	9	4	14	11.0 - 16.0	84.75
17.	**SG Schwäbisch Gmünd**		**2042**	**2068**	**27**	**9**	**5**	**13**	**23 - 31**	**48.5**
1.	Hönick,Andreas	CM	2086	2106	27	7	5	15	9.5 - 17.5	91.75
2.	Denisow,Jewgeny		2103	2142	27	11	1	15	11.5 - 15.5	117.50
3.	Reindl,Arno		1954	2059	27	13	4	10	15.0 - 12.0	171.25
4.	Bader,Gerd		2026	1966	27	10	5	12	12.5 - 14.5	103.25
18.	**TSV Langenau**		**2084**	**2125**	**27**	**7**	**7**	**13**	**21 - 33**	**44.0**
1.	Schlais,Harald		2136	2146	27	6	2	19	7.0 - 20.0	87.00
2.	Herz,Thomas		2061	2151	27	10	3	14	11.5 - 15.5	110.75
3.	Hörsch,Heiner		2072	2185	27	10	6	11	13.0 - 14.0	143.50
4.	Wutzke,Roland		2066	2016	27	10	5	12	12.5 - 14.5	97.50
19.	**SF Dornstetten-Pfalzgrafenweiler**		**1977**	**2035**	**27**	**9**	**3**	**15**	**21 - 33**	**43.0**
1.	Mannheimer,Hans-Martin		1949	2064	27	8	6	13	11.0 - 16.0	111.25
2.	Goldinger,Peter		1979	2121	27	7	5	15	9.5 - 17.5	80.50
3.	Willms,Martin		1944		27	10	7	10	13.5 - 13.5	135.50
4.	Klaiß,Thomas		2034	1920	27	8	2	17	9.0 - 18.0	91.50
20.	**SF Pfullingen**		**2039**	**2119**	**27**	**3**	**11**	**13**	**17 - 37**	**42.5**
1.	Bräuner,Uwe		2074	2137	22	4	3	15	5.5 - 16.5	55.75
2.	Einwiller,Dieter		2040	2165	21	6	4	11	8.0 - 13.0	99.00
3.	Nägele,Thomas		2033	2148	21	10	2	9	11.0 - 10.0	112.75

4.	Janasik,Gerhard,Dr.		1923	2005	22	4	2	16	5.0 - 17.0	35.50
5.	Einwiller,Bernd		2110	2160	22	13	0	9	13.0 - 9.0	146.50
21.	**SV Unterkochen**		**1935**	**2053**	**27**	**8**	**1**	**18**	**17 - 37**	**42.5**
1.	Egle,Martin		2080	2103	27	5	11	11	10.5 - 16.5	110.25
2.	Karatsioras,Nikolaos,Dr.		1966	1980	27	10	1	16	10.5 - 16.5	95.25
3.	Stanescu,Christian		1977	2075	27	8	8	11	12.0 - 15.0	122.25
4.	Geißinger,Rainer		1717		27	8	3	16	9.5 - 17.5	81.00
22.	**SC Ingersheim**		**1966**	**1963**	**27**	**5**	**6**	**16**	**16 - 38**	**38.5**
1.	Egger,Bernd		2092	2074	27	14	3	10	15.5 - 11.5	185.50
2.	Schuran,Werner		2028	2054	27	6	1	20	6.5 - 20.5	55.00
3.	Schuch,Armin		2000	1890	27	8	3	16	9.5 - 17.5	107.00
4.	Schömbs,Oliver		1745	1834	27	6	2	19	7.0 - 20.0	57.50
23.	**SF Schwaigern**		**1851**	**1911**	**27**	**5**	**2**	**20**	**12 - 42**	**33.5**
1.	Hermann,Tobias		1972	2159	23	6	1	16	6.5 - 16.5	44.25
2.	Pepi,Lucas		1901	1806	23	7	3	13	8.5 - 14.5	90.75
3.	Müller,Michael		1848	1896	22	4	2	16	5.0 - 17.0	33.50
4.	Kohde,Janis		1878	1931	21	4	8	9	8.0 - 13.0	69.50
5.	Müller,Christoph		1889	1851	10	3	2	5	4.0 - 6.0	36.00
6.	Rommel,Alexander		1615	1824	9	1	1	7	1.5 - 7.5	8.50
24.	**TSV Schönaich 3**		**1823**	**2193**	**27**	**1**	**9**	**17**	**11 - 43**	**37.0**
1.	Ratkovic,Miloje	FM		2399	27	23	1	3	23.5 - 3.5	283.75
2.	Steinhart,Christoph		1972	1987	27	7	4	16	9.0 - 18.0	106.50
3.	Koch,Jürgen		1673		27	4	1	22	4.5 - 22.5	44.50
4.	N.N.				27	0	0	27	0.0 - 27.0	0.00
25.	**SR Spaichingen**		**1726**	**1790**	**27**	**3**	**3**	**21**	**9 - 45**	**26.5**
1.	Hengstler,Bernhard		1859	1854	27	3	6	18	6.0 - 21.0	53.50
2.	Karg,Oliver		1786	1921	27	3	4	20	5.0 - 22.0	43.75
3.	Ringwald,Thomas		1749	1850	27	5	6	16	8.0 - 19.0	90.75
4.	Schrägle,Thorsten		1511	1534	27	5	5	17	7.5 - 19.5	46.25
26.	**TSV Münchingen**		**1728**	**1939**	**27**	**3**	**3**	**21**	**9 - 45**	**25.5**
1.	Borkhart-Quilitz,Dieter				9	5	1	3	5.5 - 3.5	56.75
2.	Novak,Josua		1890	1939	27	3	2	22	4.0 - 23.0	36.00
3.	Hauptmann,Steffen		1692		24	5	3	16	6.5 - 17.5	62.50
4.	Ravin,Valerij		1674		14	1	2	11	2.0 - 12.0	7.75
5.	Noe,Bernhard		1756		16	1	0	15	1.0 - 15.0	2.00
6.	Arvai,Marton		1627		18	6	1	11	6.5 - 11.5	63.25
27.	**SC Neckarsulm**		**1849**	**1836**	**27**	**2**	**5**	**20**	**9 - 45**	**24.0**
1.	Maedler,Thomas		2003	2049	27	6	2	19	7.0 - 20.0	72.75
2.	Lindemann,Alexander		2033	1894	27	4	2	21	5.0 - 22.0	51.50
3.	Stark,Sven		1840	1877	27	9	2	16	10.0 - 17.0	99.75
4.	Weber,Yannik		1520	1522	27	2	0	25	2.0 - 25.0	2.00
28.	**TSV Willsbach**		**1884**	**1965**	**27**	**1**	**4**	**22**	**6 - 48**	**25.0**
1.	Pfaff,Alexander		1950	1944	27	3	5	19	5.5 - 21.5	59.75
2.	Schmukal,Jens		1827	1869	26	4	5	17	6.5 - 19.5	79.75
3.	Klotz,Hartmut		1883	1927	15	3	3	9	4.5 - 10.5	41.00
4.	Walter,Rainer		1794	2058	26	5	1	20	5.5 - 20.5	49.50
5.	Hähnle,Bernd		1967	2027	14	3	0	11	3.0 - 11.0	20.50

Haralds Oberliga-Streiflichter - Folge 8 zum 24.03.2019 und Folge 9 zum 07.04.2019

14.04.2019 Hallo liebe Schachfreunde, wir haben neue Oberliga-Streiflichter von Harald Keilhack erhalten. Es handelte sich Ende März um die achte Runde der Oberliga Württemberg vom 24. März 2019 und schließlich am 14. April um die neunte und letzte Runde am 07.04.2019.

Eine überraschende Vorentscheidung ...

29.03.2019 von Harald Keilhack. ... brachte die achte Oberligarunde. Das erwartete Herzschlagfinale um halbe und viertel Brettpunkte bei der Schlussrunde fällt aus - Stuttgart braucht noch ein 4:4 gegen Weiler und könnte damit zum ersten Mal seit dem Gastspiel in der Saison 2012/13 wieder in die 2. Liga aufsteigen. Doch zunächst in eigener Sache. Vom 4½:3½ der Stuttgarter in Biberach weiß ich nichts außer den Ergebnissen und dem Bericht von der Biberacher Homepage. Stand Freitagnachmittag haben sich die Partiezettel weder in meinen digitalen noch in meinen analogen Briefkasten verirrt. Da ich am Wochenende selbst im Einsatz bin und die Zeit drängt - das Saisonfinale ist ja schon nächste Woche -, gehen diese Streiflichter wie auch meine Vorschläge zur erstmalig ausgeschriebenen **Partie des Jahres** notgedrungen ohne Berücksichtigung der Spiele bei Biberach - Stuttgart raus.

Außerdem berichte ich ja (gerne!) in der Schachspalte der Stuttgarter Zeitung von der Oberliga; die Artikel finden sich auch im SVW-Pressespiegel. Da das Zeitungsmanuskript Mittwochnachmittag fertig sein muß und der Briefträger bei mir eher spät (so zwischen 13 und 14 Uhr) vorbeischaut, sollte ich die Partieformulare spätestens dienstags haben. Ganz abgesehen davon: Ein Projekt Oberliga, incl. Partieerfassung und -weitergabe, Vorauswahl von Partien zur Veröffentlichung, Schreiben der Schachspalte, Schreiben der Streiflichter, das sich regelmäßig scheibchenweise als Hängepartie über eine ganze (Arbeits-)Woche hinzieht, macht wenig Spaß und bedeutet unangemessen hohen Aufwand. Es ließe sich alles viel besser, schneller und konzentrierter am Stück erledigen ... An die Schiedsrichter hiermit die ***dringende Bitte***: Nehmt doch zum Spieltag gleich ein an mich addressiertes Kuvert mit und werft die Partien gleich auf dem Nachhauseweg ein, sofern ihr mir nicht ohnehin die Formulare elektronisch übersendet!

Eine kleine Kontroverse gab es beim knappen Stuttgarter Sieg um den Einsatz des 16-jährigen Moldawiers Ivan Schitco, der prompt auch einen wichtigen Sieg gegen den gefährlichen Sinz beisteuerte, womit die Schwäche der Stuttgarter Hintermannschaft (vorne immerhin mit 4 IMs) übertüncht werden konnte. Der Elo-2400-Spieler wurde an Sylvester nachgemeldet, wegen des Urlaubs einiger Beteiligter wurde die Meldung aber erst zwei Wochen später veröffentlicht. Ich schließe mich der erstinstanzlichen Auffassung von Carsten Karthaus an, dass ein eventueller Protest in der entsprechenden Frist ab Veröffentlichung der Nachmeldung hätte eingelegt werden müssen. Ob Biberach hier noch das Verbandsschiedsgericht bemühen wird, gar samt einem Auf- und Abstiegsentscheid am Grünen Tisch nach Saisonende?! Das hängt sicher auch von den Ergebnissen des letzten Spieltages ab.

Nun zur eigentlichen Überraschung, die sich in Böblingen zutrug. Nach starkem Start schwächelten die Gmünder ja zuletzt erheblich. Diesmal war immerhin GM Velicka wieder dabei, dafür mußte Außenseiter Gmünd an Brett Sieben sogar noch einen kampflosen Punkt vorgeben. Doch wenn einmal nichts zusammenläuft ... symptomatisch die Partie des Böblinger Leistungsträgers David Ortmann, der in dieser Saison bereits mit zwei klaren Siegen gegen IMs glänzen konnte. Sein Gegner Jurek konnte hingegen noch keine Partie gewinnen. Doch diesmal ließ sich Ortmann in einer blutleeren Partie mit Weiß sang- und klanglos zusammenschieben. So etwas wie eine spielerische Überlegenheit des Favoriten Böblingen war ansonsten allenfalls an Brett 8 zu erkennen. Zwar mußte sich der Gmünder an Brett 6 mit Minusqualität ins Remis retten, dafür stand der Böblinger an 7 im Turmendspiel mit dem Rücken zur Wand.

Wir bringen je zwei Bilder aus zwei Partien. Zunächst Brett 1:

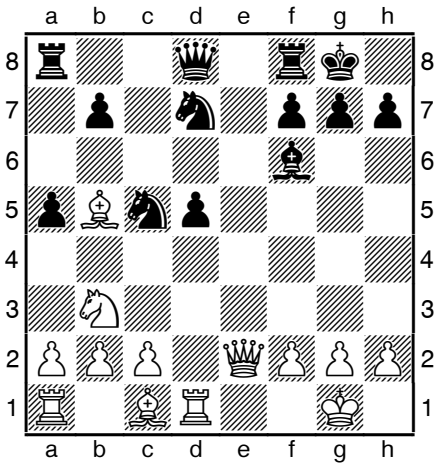

Velicka - Kuklin, nach 14.Td1

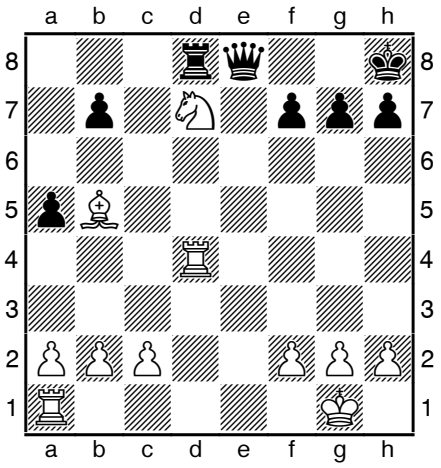

Velicka - Kuklin, nach 20.T:d1

Das linke Diagramm zeigt so eine typische Situation beim Übergang ins Mittelspiel, bei der sich entscheidet, ob Weiß mit langanhaltender Initiative rechnen kann, oder ob der Nachziehende Gegenspiel erlangt. Die Blechkiste gibt 14...a4! 15.S:c5 S:c5 an, was zum einen die Brennpunkte auf d5, c5 und d7 entschärft und zum anderen mit den Spielideen ...a4-a3, ...d5-d4 und ...Sc5-e6 Konterchancen verspricht. Schwarz hätte vollwertiges Spiel.

Stattdessen geschah **14...Te8?**, worauf Schwarz von einem Damenopfer überrascht wurde:

15.D:e8+! D:e8 16.S:c5 Td8 17.Le3 d4

Der Computer sieht 17...De7 18.S:d7 T:d7 19.L:d7 D:d7 20.Ld4 als das wesentlich kleinere Übel an. Mit zwei Türmen für die Dame und der gegen die zwei Türme nicht zu verteidigenden Schwäche auf d5 könnte dies aber ein technischer Gewinn ohne die geringsten Schwindelchancen sein.

18.S:d7 Kh8 19.L:d4 L:d4 20.T:d4

Siehe linkes Diagramm. Zumindest für einen Großmeister ist es eine leichte Übung, die Stellung zu konsolidieren und die Figuren zu einem prächtigen Zusammenwirken zu verschweißen (1:0/28.).

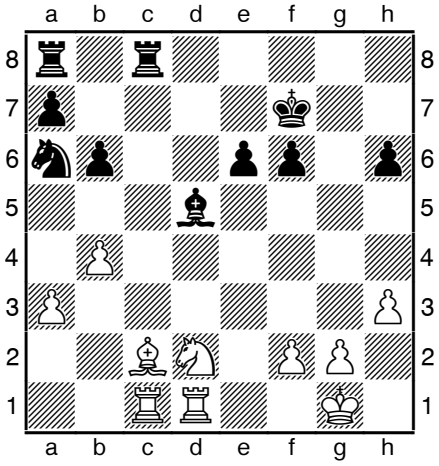

Vujic – A. Weiß, nach 27...Kf7

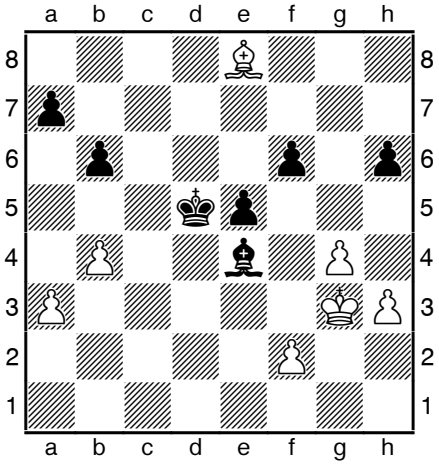

Vujic – A. Weiß, nach 45...Kd5

Brett 4. Vujic hatte sich stets um Initiative bemüht. Aber wo im linken Diagramm der schwarze König noch mithilft, die Stellung zu konsolidieren, ist dieser im rechten Diagramm, nach verfehlten Abtauschaktionen des Gegners, zum Star des Tages avanciert, der mit seiner dominierenden Zentralstellung den siegbringenden Vorteil im Läuferendspiel verkörpert (0:1/62.).

Zum Abstiegskampf. Nach DWZ war man bei Schmiden - Bebenhausen zwar auf Augenhöhe, doch der Trend der letzten Begegnungen sprach eindeutig für Bebenhausen. Aber vielleicht trauerte man noch zu sehr dem unglücklichen Ausscheiden im deutschen Viererpokal nach, wo sich Georg Braun im Läuferendspiel nach 137(!) Zügen GM Jakow Meister beugen mußte, nachdem er kurz zuvor eine glänzende Pattchance verpasst hatte.

Diesmal gewann zwar Georg Braun nach einer skurrilen, wohl etwas zu kreativen Spielanlage von Mathias Holzhäuer, doch der Rest war eher traurig und überraschend einseitig zum 5½:2½ für Schmiden - wobei Schmiden sich sogar für einen möglichst hohen Sieg fürs Brettpunktekonto ins Zeug legte.

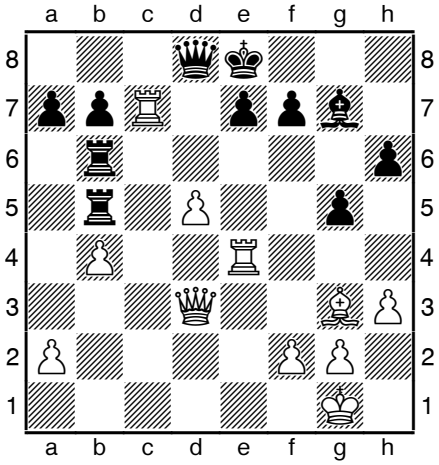

G. Braun - Holzhäuer

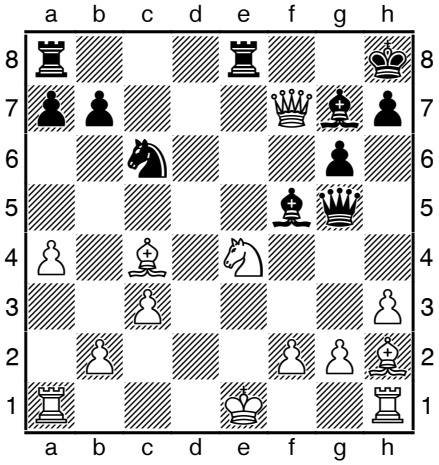

Witke - D. Wendler

Irgendwie müssen die Türme wohl nach b5 und b6 gelangt sein ... doch Schwarz steht jenseits von Gut und Böse, es droht stark d5-d6. Nach **28...e6** fackelte Braun nicht lange: **29.d:e6!! D:d3 30.e:f7+ Kf8 31.Tc8+** nebst Matt.

Wendler ließ sich zuletzt auf f7 reinschlagen (16.D:f7+ Kh8), da er sich Gegenspiel durch die Fesselung des Se4 versprach, es droht ja auch ...D:g2. Indes: **17.Dg8+!** (nein - nicht als Stickmatt) **17...T:g8 18.S:g5**, und nach **18...Tge8+ 19.Kf1** hatte Schwarz nicht genug für die zwei Bauern (1:0/73.).

Zu den beiden restlichen, sportlich nicht ganz so bedeutenden Kämpfen. Die Heilbronner überzeugten beim klaren 5½:2½ in Deizisau, dank dreier stark herausgespielter Schwarzsiege ging es diesmal auch ohne das übliche Drama ab. Die hochkarätigste Partie ging freilich an Brett 1 an Deizisau. Sontheim hingegen kann einem fast ein wenig leid tun: Wieder eine Kanterniederlage mit 1:7, mit sechs klaren Siegen für den Gegner. Bei den zwei Remis drückte einmal auch der Gegner, vermutlich stand der Sontheimer noch in der Schlußstellung etwas schlechter. Eine wundersame Rettung im Endspiel gab es an Brett 3, freilich clever eingefädelt durch den Sontheimer. Aus beiden Kämpfen folgt nachfolgend noch eine komplette Partie!

Um Auf- wie Abstieg gibt es jetzt einen Dreikampf. Stuttgart braucht wie erwähnt noch ein 4:4 gegen Weiler. Wenn Stuttgart verliert, steigt der Sieger von Heilbronn - Böblingen auf. Außer wenn Böblingen genau mit 4½ gewinnt und Stuttgart mit 3½ verliert, dann reicht es auch für Stuttgart. Das gewissermaßen zweite Abstiegsendspiel lautet Bebenhausen - Biberach. Bebenhausen genügt ein einfacher Sieg, d.h. ein 4½:3½. Wenn Bebenhausen gewinnt und Schmiden verliert, kann es auch noch letztere treffen. Bei Auf- wie bei Abstieg ist ein Szenario möglich, dass bei Gleichheit nach Mannschafts- und Brettpunkten der direkte Vergleich entscheidet (kein Stichkampf!).

Enis Zuferi (Heilbronn, Elo 2369) -
Ovidiu-Doru Foisor (Deizisau II, Elo 2341)
Aus Deizisau II - Heilbronn 2½:5½, 1. Brett
Königsindische Verteidigung

Ich möchte mich vorab bei den Lesern und auch bei den Spielern ein wenig entschuldigen, daß mir zum Ende der Woche Zeit und Muse für eine eingehende Analyse und Kommentar fehlen. Die Partie hätte es gewiß verdient.

1.d4 Sf6 2.Sf3 g6 3.c4 Lg7 4.Sc3 0-0 5.e4 d6 6.Le2 c5!?

Das ist unbeliebt, alle „richtigen“ Königsinder spielen 6...e5. Aber schlecht ist dies nicht!

7.0-0 Sc6 8.d5

Weiß kann die Einladung zum Maroczy-System mit 7...c:d4 (entsteht normalerweise über Englisch oder den beschleunigten Drachen) nicht länger aufrechterhalten: 8.Le3 Sg4 oder 8.h3?! (schwächt) 8...e:d4!; man will sich ja lieber mit f2-f3 aufstellen.

8...Sa5 9.h3

Die theoretische Empfehlung. In solchen Stellungen mit etwas Raumnachteil ist Schwarz froh, wenn er mit ...Lg4 eine Figur tauschen kann.

9...e5!

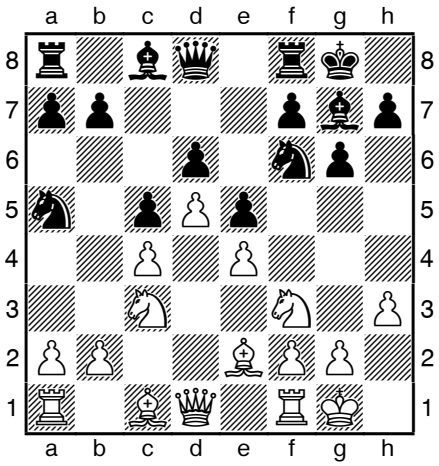

Anderenfalls hätte Weiß mit Lf4, Te1, Lf1 und e4-e5 einen klaren Plan. Doch mit ...e5! erreicht Schwarz volles Spiel, wie mir auch einmal der bekannte Supertheoretiker Achim Leyrer bestätigte.

10.Se1 Sd7 11.a3 b6 12.b4 Sb7 13.Sd3 f5 14.Ld2 De7

Nun ist es ein zähes Vollbenoni-Ringen. Der Computer sieht immer Weiß vorne, doch in der Praxis sieht das anders aus.

15.Dc1 f4 16.Tb1 Sf6 17.Dd1 h5 18.Kh2 Sd8 19.a4 Sf7 20.Te1 Sg4+!

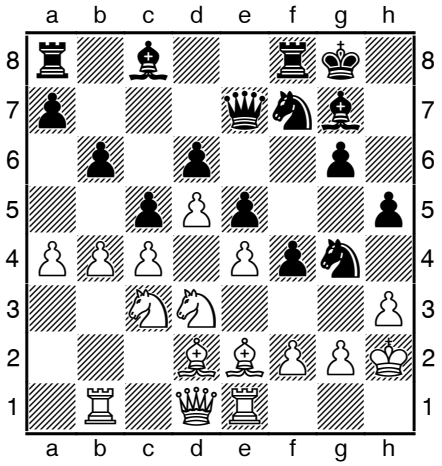

Ein freilich nicht untypisches Figurenopfer.

21.L:g4

Ob das eine glückliche Entscheidung war? Die Alternativen waren 21.h:g4 Dh4+ 22.Kg1 h:g4 mit der unangenehmen Drohung ...g4-g3 und 21.Kg1.

21...h:g4 22.h:g4 Dh4+ 23.Kg1 Sh6 24.f3

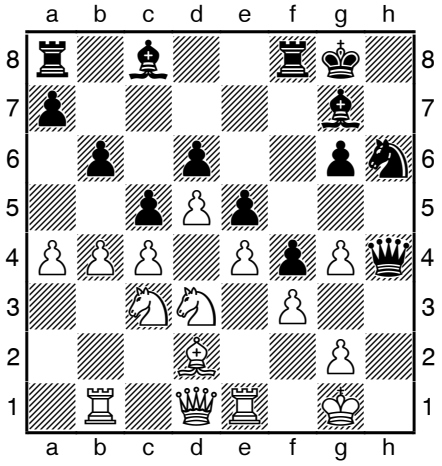

24...S:g4!

Auch der zweite Springer opfert sich auf g4!

25.f:g4 L:g4 26.Dc2 f3

Damit brechen die Dämme.

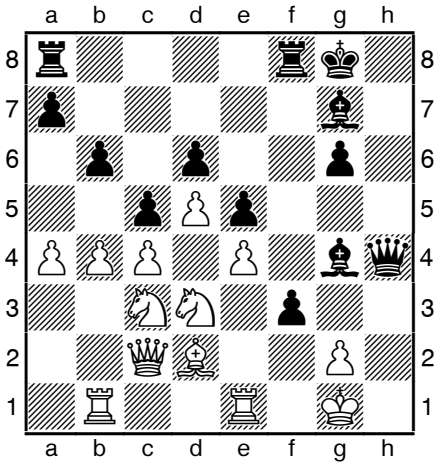

27.Le3 f:g2 28.D:g2 Tf3 29.Lf2 Dh5 30.Te3 Taf8 31.Tbe1 Lh6 32.Sd1 c:b4

Man könnte die rhetorische Frage stellen, ob Weiß nicht irgendwann auf c5 hätte tauschen können, um wenigstens DIESEN Ärger zu vermeiden.

33.Dh2

Bei 33.S:b4 L:e3 nebst ...Lh3 ginge es noch schneller abwärts - der Sb4 fehlt bei der Verteidigung.

33...L:e3 34.T:e3 Lh3

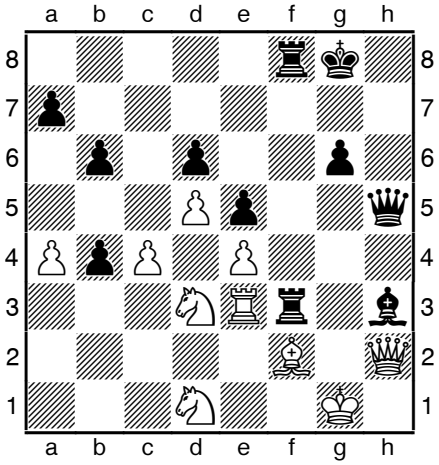

35.T:f3 T:f3 36.Se3 Dg5+ 37.Kh1 T:e3 38.L:e3 D:e3 39.Dc2 D:e4+ 40.Kh2 Lf5 0:1

Niklas Wunder (Weiler, Elo 2091) -
Andreas Klein (Sontheim, Elo 2038)
Aus Sontheim - Weiler 1:7, 5. Brett
Tschigorin-Verteidigung

1.Sf3 Sc6 2.d4 d5 3.c4 Lg4 4.Sc3 e6 5.c:d5 e:d5 6.Db3!

Eine giftige Variante, in der Schwarz leicht auf Abwege geraten kann. 6.Lg5 oder 6.Lf4 werden viel häufiger gespielt.

6...L:f3?!

Spielt riskant auf Bauerngewinn. 6...Lb4 oder 6...Sf6 sind zuverlässiger.

7.e:f3 S:d4

Auch nach anderen Zügen hat Weiß initiativreiches Spiel: e2:f3 hat dem Läufer den Weg nach b5 eröffnet, mithin kann Weiß rasch kurz oder lang rochieren. Auch das Schlagen auf b7 ist jetzt viel eher eine Drohung, da ...Sb4 nun mit Lb5+ beantwortet werden kann.

8.Da4+!

In Bronzniks Klassiker zur Tschigorin-Verteidigung wird nur das äußerst unübersichtliche 8.D:b7 Tb8 9.Da6 analysiert.

8...Sc6

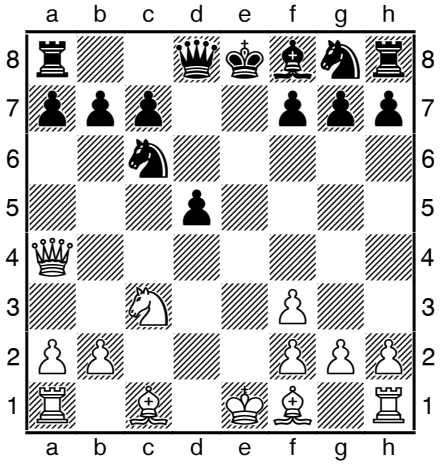

9.La6!

Die Pointe von Da4+. Schwarz steckt bereits in Schwierigkeiten.

9...De7+

Auch nicht besser sind 9...Tb8? 10.L:b7! oder 9...Dc8 10.0-0! (stärker als sofort S:d5), und Schwarz muss sich bei großem eigenen Entwicklungsrückstand mit Te1+ und S:d5 auseinandersetzen.

10.Kf1 0-0-0?

In zwei Vorgängerpartien flüchtete sich Schwarz mit 10...Db4 11.D:b4 S:b4 12.L:b7 Tb8 bzw. 12...Td8 in ein schlechteres Endspiel.

11.D:c6! b:a6 12.D:a6+ Kb8 13.Sb5!

Schwarz blieb keine Wahl. Trotz Rochadeverlust hat Weiß entscheidenden Angriff, auf 13...c5? folgt 14.Lf4+.

13...Dc5

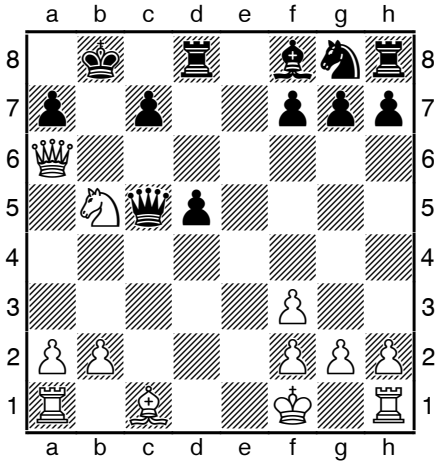

14.Le3!

Macht den Sack zu. Auf 14...d4 gewinnt 15.Lf4, was sofort (14.Lf4??) an 14...Dc4+ nebst ...D:f4 scheitern würde.

14...Dc4+ 15.Kg1 d4 16.D:a7+ Kc8 17.Da6+ Kb8 18.Lf4 Ld6 19.Tc1!

Harald Keilhack am 13.04.2019 in der Stuttgarter Zeitung:

VON HARALD KEILHACK

Stuttgart macht sein Meisterstück

Nach dem überzeugenden 6½:1½ gegen Weiler steigen die Schachfreunde in die 2. Liga auf, in der Bundesliga verteidigt Baden-Baden seinen Titel.

Die Grafik anklicken um den ganzen Artikel zu lesen

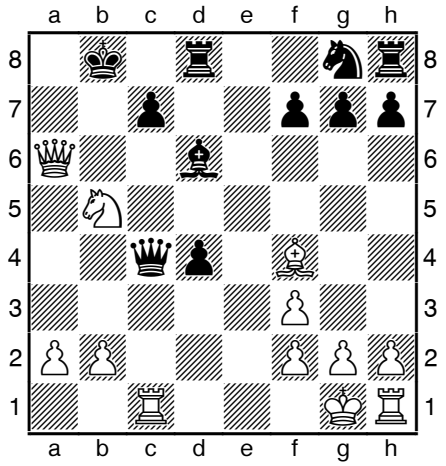

Danach muss Schwarz wegen Da7+ Kc8 T:c7+! die Dame geben. Der Computer attestiert Weiß äußerst präzises Spiel. Es folgen noch ein paar unbedeutende Züge:

19...D:c1+ 20.L:c1 Se7 21.Da7+ Kc8 22.S:d6+ c:d6 23.D:d4 Sc6 24.Dc4 Kc7 25.h3 1:0

Zum Schluß eindeutig und verdient ...

14.04.2019 von Harald Keilhack. ... war der Aufstieg für die Stuttgarter Schachfreunde! Zum Ende überzeugte man gar spielerisch wie auch vom Ergebnis: Das 6½:1½ gegen Weiler war nämlich zumindest in dieser Höhe nicht zu erwarten. Weiler hatte GM Plat und IM Henrichs gebracht - vielleicht auch, um tags zuvor wie im Vorjahr die Württembergische Schnellschach-Mannschaftsmeisterschaft abzuräumen, doch diesmal machten ihnen dort die Heilbronner einen Strich durch die Rechnung. Die DWZ-Zahlen favorisierten Stuttgart mit 4,5:3,5; wobei eine solche statistische Favoritenstellung in der Praxis gern auch einmal zum selben Ergebnis anders herum führt. Doch es war eindrucksvoll. Neben dem nachher gezeigten Sieg von Strunski überzeugte insbesondere Kvetny gegen einen nach der Papierform gleichstarken Gegner. Doch dieser gab schon nach 21 Zügen auf, ohne sich überhaupt eine in der Luft liegende Abschlußkombination zeigen zu lassen.

Dazu z.B. das wie gewohnt saubere Positionsspiel von Neyman, der ohne auf die ganz großen Effekte zu setzen zu einem der stärksten Württemberger gereift ist. Der Stuttgarter Joker Schitco machte ein schnelles Schwarzremis gegen Plat, der zuvor bei all seinen 9 Einsätzen am Oberliga-Spitzenbrett siegreich blieb. Allerdings schien mir diesmal seine Spielanlage mit 6.e3 etwas halbherzig. Lückenhaft bleibt die Präsentation der restlichen Begegnungen. Bei der Übertragungstechnik ging - nicht zum ersten Mal - etwas schief; mithin sind nur ein Teil der Partien verfügbar. Komisch nur, daß z.B. im tschechischen Pardubice immer alles reibungslos funktioniert; sogar bei noch viel mehr Brettern und sogar beim Schnellschach.

Dramatisch verlief der Abstiegskampf. Äußerst nervös und wechselhaft ging es bei Bebenhausen - Biberach zu. Am Ende rettete sich durchaus glücklich der (inzwischen!) Traditionsverein aus Bebenhausen. Den Ausschlag gab am Ende die Partie Schulze - D. Wendler mit einem Endspiel, das in der Vor-Carlsen-Ära noch als hoffnungsloses Remisendspiel abgetan worden wäre. Bebenhausen darf sich am Ende einer verkorksten Saison bei den starken Ergebnissen von Braun, Latzke (offizieller Topscorer der Liga, auch wenn die Stuttgarter Neyman und Strunski prozentual mehr holten) und eben David Wendler bedanken. Biberach wird wie vor ein paar Jahren schon einmal bestimmt wiederkommen.

Anders als beim Ligabericht (und auch schon beim Vorbericht) dargestellt, ging es bei Schwäbisch Gmünd - Schmiden um sehr viel! Wegen des Sieges von Bebenhausen wäre Schmiden nämlich bei einer Niederlage zum ersten Mal im Leben aus der Oberliga abgestiegen. Die sechs kurzen Remis beruhten mithin weniger aus Lustlosigkeit, eher vielleicht aus Angst und der Idee, so einem 4:4 näherzukommen. IM Niklasch, mit Weiß und 150 DWZ mehr, wollte indes offenkundig gewinnen. Seine Angriffsversuche gingen freilich nach nur 24 Zügen nach hinten los. Der Schmidener Ausgleichstreffer durch Eisele ist in der unvollständigen Partiedatenbank freilich nicht überliefert.

Ein Lob gibt es aber an dieser Stelle für die Verantwortlichen von Weiler und Gmünd, die beide einen GM herankarrten, obwohl es für sie selbst um nichts mehr ging - wohl aber für die Gegner! Das 4½:3½ von Heilbronn gegen Böblingen war letztlich ein Muster ohne Wert. Damit bestätigte sich letztlich, was schon in der Vorsaison von Heilbronner Seite öfters geunkt wurde, nämlich daß man mit drei Minuspunkten nicht aufsteigen kann. Ein Blick in die Vergangenheit lehrt freilich, daß öfters der Meister 15:3 Punkte hatte, gelegentlich auch einmal zwei Mannschaften. Der Titel „bester Nichtaufsteiger des Jahrzehnts“ geht freilich an Bebenhausen, die in der Saison 2013/14 mit 16:2 Punkten nach Brettpunkten hinter Schmiden zurückblieben.

Ein weiteres 1:7 mußte Sontheim hinnehmen. Mit 0:18 Punkten und nur 15½ Brettpunkten war es die wohl schlechteste Ligaperformance aller Zeiten. Zwar kann sich der Schreiber dieser Zeilen an 0:14 Punkte mit Ludwigsburg in grauer Vorzeit erinnern (damals mit nur 8 Mannschaften), aber es waren einige 3½:4½-Niederlagen dabei und nur ein einziges 1:7. Die meisten Sontheimer Einzelbilanzen

waren diesmal katastrophal, selbst der stocksolide Riefner blieb in den gespielten Partien unter 25%; einzig Pürckhauer zeigte hohe Cleverneß beim Remisklammern gegen starke Gegner. Beim Schlusstag kam am Spitzenbrett der junge Kevin Walter sehenswert gegen Frank Zeller unter die Räder:

Frank Zeller (Deizisau, Elo 2377) -
Kevin Walter (Sontheim, Elo 2147)
Aus Sontheim - Deizisau II 1:7, 1. Brett
Sizilianische Verteidigung

1.e4 c5 2.Sf3 d6 3.d4 c:d4 4.S:d4 Sf6 5.Sc3 a6 6.Lg5 e6 7.f4 Le7 8.Df3 Sbd7 9.0-0-0 Dc7 10.Ld3 h6 11.Dh3 Tg8

Also ein klassischer Najdorf-Sizilianer mit der alten Hauptvariante, wobei 11...Tg8 eher selten ist.

12.e5

Seinem Stil entsprechend wählt Zeller die direkteste Fortsetzung.

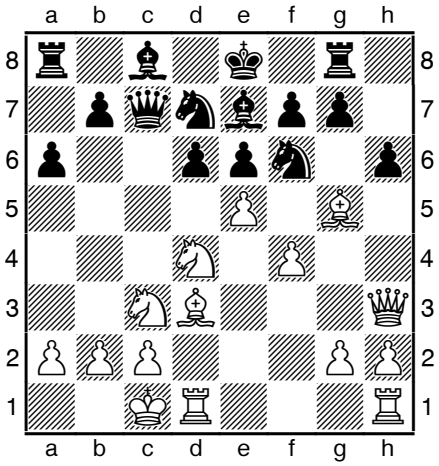

12...h:g5

12...d:e5 13.S:e6 stand schon ein paar Mal auf dem Brett, mit verschiedenen Fortgängen.

13.e:f6 g:f6

Und hier gibt es noch eine Vorgängerpartie mit 13...g4? 14.S:e6! und Gewinnstellung.

14.Dh7 Tf8 15.The1 Sb6 16.f:g5 f:g5

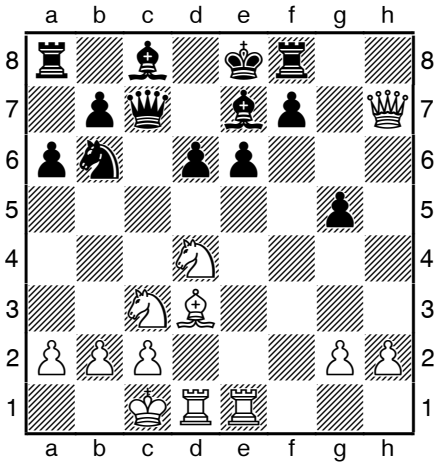

17.Lg6!

Ein starker Streich! Natürlich lädt der schwarze Entwicklungsrückstand zu solcherlei ein.

17...e5

Nach 17...f:g6 18.D:g6+ Kd8 19.S:e6+ L:e6 20.T:e6 hat Weiß mehr als Kompensation für die Figur, 17...Dc4!?.

18.Tf1

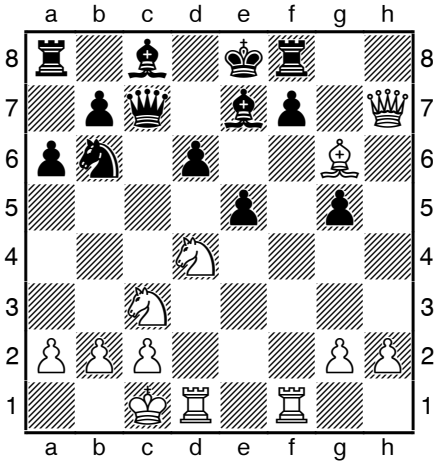

18...Dc4?

Statt 18.Tf1 gab es auch Alternativen. Hier sollte Schwarz es sich zeigen lassen - nach 18...f:g6 19.T:f8+ K:f8 20.Tf1+ Ke8 21.D:g6+ Kd8 22.Dg8+ Kd7 23.Sf5 wie auch 18...e:d4 19.T:f7 Kd8 liefert der Computer keine klaren Ergebnisse, wenngleich man natürlich nicht gern in der Haut von Schwarz steckt.

19.T:f7! T:f7 20.Dg8+ Lf8

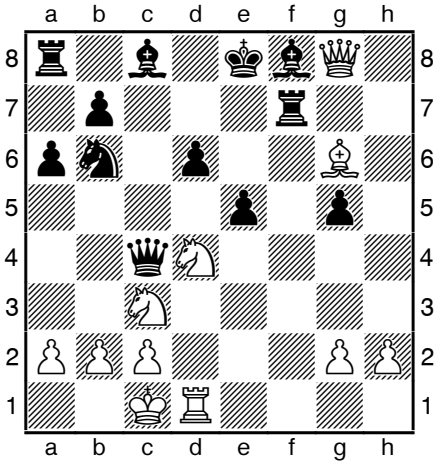

21.b3! Dc7 22.Sdb5! a:b5 23.S:b5

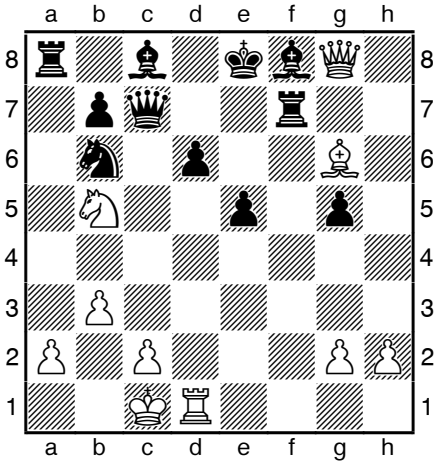

21.b3 und 22.Sdb5 waren die Pointe des Spiels von Weiß – die Dame kann nur noch begrenzt ihre Schutzfunktion für f7 wahrnehmen.

22…De7

Auf 23...Dd7 gewinnt 24.L:f7+ D:f7 25.S:d6+ oder gleich 24.S:d6+.

24.S:d6+ Kd8 25.Sf5+

Und mit dem Fall der Dame ist die Partie entschieden.

25...Kc7 26.S:e7 Tf2 27.Dh8 Sd7 28.Sd5+ Kb8 29.a4 b5 30.Le8 Sc5 31.D:e5+ Ka7 32.Dc7+ Lb7 33.Db6+ Kb8 34.Sb4 Le7 35.Td8+! 1:0

35...L:d8 36.D:d8+ Ka7 (36...Lc8 37.Db6+ Lb7 38.Sc6+ Kc8 39.Dd8#) 37.Sc6+ L:c6 38.Dc7+ Lb7 39.D:c5+ Kb8 und 40.D:f2. Zu spät für die Partie des Jahres!

Niklas Wunder (Weiler, Elo 2091) -
Andreas Strunski (Stuttgart, Elo 2322)
Aus Stuttgart - Weiler 6½:1½, 5. Brett
Slawisches Damengambit

1.d4 d5 2.c4 c6 3.Sf3 Sf6 4.e3 Lg4 5.Sc3 e6 6.h3 L:f3 7.D:f3 Sbd7 8.Ld3 Ld6 9.0-0 0-0 10.Td1 Te8 11.Lf1 De7

Ein beiderseits sehr solider Partieauftakt. Doch die folgende Spieleröffnung mit e3-e4 passt nicht recht mit dem Rückzug Le2-f1 zusammen.

12.e4?! d:e4 13.S:e4 S:e4 14.D:e4 e5!

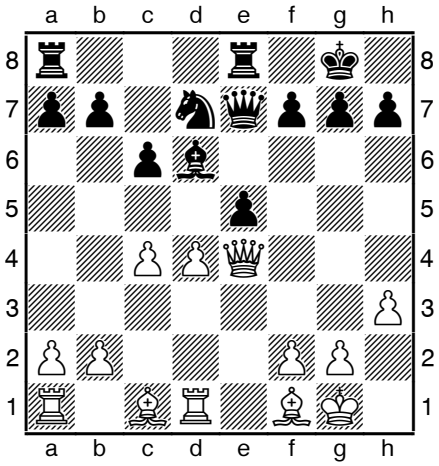

Wie mir scheint, ist hier das entscheidende Stellungsmerkmal der schwarze Entwicklungsvorsprung und nicht das weiße Läuferpaar.

15.d5 Sf6 16.De1 c:d5 17.c:d5 e4!

Sichert endgültig die Initiative. Weiß müsste angesichts von ...De5 schon Klimmzüge machen (18.Dc3 - aber das führt zu nichts Gutem), um nicht den Bauern d5 zu verlieren.

18.Le3 De5 19.g3 S:d5 20.Ld4 Df5 21.Da5 Lc7 22.Db5

Weiß glaubt, dank der Fesselung des Springer d5 Kompensation zu haben, doch Strunski weist ihm umgehend das Gegenteil nach:

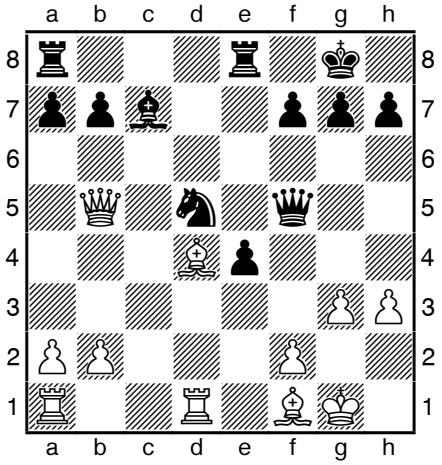

22...e3! 23.f4?

Denn 23.L:e3? S:e3 entfesselt. Das kleinste Übel war 23.De2. Weiß könnte sich glücklich schätzen, in ein Endspiel mit Minusbauer und Läuferpaar zu entkommen.

23...e2! 24.L:e2 D:h3

Danach hat Schwarz durchschlagenden Angriff (25.D:d5? T:e2).

25.Kf2 Dh2+ 26.Kf3.

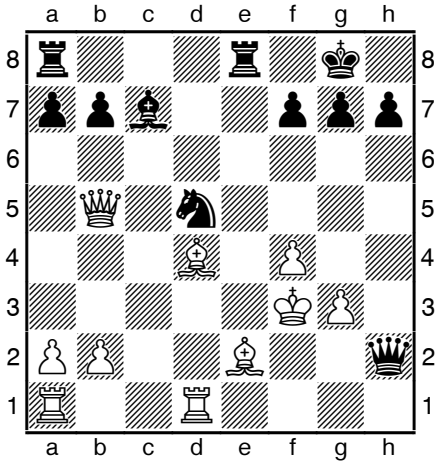

26...S:f4!

Eine elegante Lösung. Der Rest ist relativ leicht verständlich:

27.g:f4 D:f4+ 28.Kg2 Te6 29.Ld3 Dg3+ 30.Kf1 Dh3+ 31.Kg1 Lh2+ 32.Kf2 Dg3+ 33.Kf1 Df3+ 34.Lf2 Dh1+ 0:1

Für die Newsletter-Ausgaben April bis Juni:

Der Schachverband Württemberg sucht einen neuen Vizepräsidenten

10.03.2019 von Armin Winkler. Liebe Schachfreundinnen, liebe Schachfreunde,

in diesem Jahr findet wieder ein **Verbandstag** statt und zwar am **Samstag, den 29. Juni in Spraitbach**. Die Delegierten werden bzw. wurden auf den Kreis- oder Bezirkstagen gewählt. Nutzen Sie die Chance als Delegierte(r), um das Geschehen im Verband mitzubestimmen.

Auch Neuwahlen stehen an diesem Tag auf dem Programm. Vizepräsident Dirk König hat bereits angekündigt, dass er aus beruflichen/zeitlichen Gründen nicht mehr für dieses Amt zur Verfügung stehen wird. Der Schachverband Württemberg sucht deshalb eine(n) Nachfolger/in. Die Aufgaben bzw. Zuständigkeiten der Vizepräsidenten werden nach dem Verbandstag genauer festgelegt. Die bisherige Verteilung der Aufgaben findet man in dem aktuell gültigen **Geschäftsverteilungsplan**. Bisherige Schwerpunkte von Dirk König waren: die Ausbildung, das Senioren- und Frauenschach, das Archiv, um nur ein paar Punkte zu nennen.

Wenn Sie Interesse an dieser sicherlich wichtigen Aufgabe haben, würden wir uns freuen, wenn wir eine(n) geeignete(n) Kandidaten/in für diese Funktion rechtzeitig vor dem Verbandstag finden würden. Bitte melden Sie sich - auf Ihr Interesse freut sich das Präsidium.

Armin Winkler (Präsident SVW)

Bodenseecup - Unsere schwäbische Nationalmannschaft vom 10. - 12.Mai in Überlingen

17.04.2019 von Carsten Karthaus. Der Bodenseecup ist der traditionelle Ländervergleich zwischen den Schachverbänden von Baden, der Schweiz und Württemberg. Nach einigen Jahren des Rückzugs sendet heuer auch Bayern wieder ein Team! Am Wochenende 10.-12. Mai schon was vor? Warum nicht an den Bodensee fahren und Spitzenschach ansehen!

Der Bodenseecup zeigt ein neues, modernes, junges und internationales Gesicht.

Dieser beliebte Wettbewerb wird mit 10er Mannschaften gespielt, wovon je 2 Jugendliche (U16 + U18) und eine Frau dabei sein müssen. Hierbei ist die Mannschaftsaufstellung frei wählbar. Die Spielstärke dieser Teams liegt über 2300 ELO/DWZ. Das verspricht Spannung und interessantes Schach. Turnusmäßig wechselt der Austragungsort zwischen den teilnehmenden Verbänden. Die Austragung der diesjährigen Konkurrenz wird vom Schachverband Baden im Dorfgemeinschaftshaus in Überlingen-Nußdorf durchgeführt.

Die Runden finden am 10. Mai ab 19.00 Uhr, am Samstag, dem 11.Mai ab 13.30 Uhr und die letzte Runde am Sonntag ab 10.00 Uhr statt. Unsere Mannschaft ist gut aufgestellt, so dass wir durchaus Chancen haben als Pokalverteidiger wieder ein gutes Ergebnis zu erzielen. Allein fünf IM's verstärken unser Team (IM Volke, IM Krassowizkij, IM Kvetny, IM Zeller, IM Heidenfeld u.a.).

Überlingen mit seiner malerischen Altstadt, seinen Befestigungsmauern und seiner schönen Strandpromenade gilt als Perle des Bodensees. Ein reichhaltiges kulinarisches Angebot lädt den Besucher zum Verweilen ein. Nette Ausflüge bieten sich in der Umgebung zu den Pfahlbauten von Unteruhldingen, der Blumeninsel Mainau, in das quirlige Konstanz oder in die verspielte Altstadt von Meerburg an. Für Interessierte Schachfreude und Kiebitze sowie Begleitpersonen stellt dieser nette Länderkampf eine ideale Gelegenheit für einen Ausflug an den schönen Bodensee dar. Zuschauer sind herzlich willkommen.

Perlen vom Bodensee @Bodenseeperlen · 25. März

Zum ersten Mal in der 90-jährigen Geschichte des Vierländervergleichs am Bodensee gibt es dieses Jahr parallel ein Turnier für Kinder und Jugendliche, das "Bodenseekäppchen":

perlenvombodensee.wordpress.com/bodenseekaeppc...

Newsletter Württemberg @NewsletterWurtt · 7 Min.

Auch der Schachverband Württemberg freut sich auf den diesjährigen Bodenseecup in Überlingen am Sitz der @Bodenseeperlen und wünscht dem Ereignis recht viele Zuschauer!

Perlen vom Bodensee @Bodenseeperlen

Zum ersten Mal in der 90-jährigen Geschichte des Vierländervergleichs am Bodensee gibt es dieses Jahr parallel ein Turnier für Kinder und Jugendliche, das "Bodenseekäppchen":

Wie immer sind diese Grafiken mit dem Tweet bei Twitter verlinkt.

Für die Newsletter-Ausgaben Mai und Juni:

Ordentlicher Verbandstag 2019
Schachverband Württemberg e.V. (SVW)

22.04.2019 von Armin Winkler. Sehr geehrte Damen und Herren, liebe Schachfreunde, liebe Schachfreundinnen, gemäß § 14 Abs.2 der Satzung berufe ich den ordentlichen Verbandstag des Schachverbands Württemberg e.V. ein auf

Samstag, den 29. Juni 2019, Beginn um 10:00 Uhr,
in der Kulturhalle in Spraitbach
Schulstr. 7, 73565 Spraitbach

Tagesordnung

I. Allgemeiner Teil:

1. Begrüßung
2. Totenehrung
3. Grußworte der Gäste

II. Verbandstag:

1. Eröffnung, Feststellung der stimmberechtigten Mitglieder, Festlegung der Tagesordnung
2. Bestimmen einer Zählkommission und eines Wahlleiters
3. Berichte des Präsidiums, des Vorsitzenden des Verbandsschiedsgerichts, des Schulschachreferenten und der Kassenprüfer
4. Vorlage der Kassenberichte 2017 + 2018 sowie des Haushaltsplans 2019 von SVW und WSJ durch den Schatzmeister
5. Entlastung des Präsidiums
6. Neuwahlen
7. Bestätigung der Vorsitzenden und des Schulschachreferenten der Württembergischen Schachjugend (WSJ)
8. Ehrungen
9. Satzungsänderungen
10. Neue Ordnungen bzw. Neufassungen
    - Datenschutzordnung
    - Schiedsrichterordnung
    - Beitragsordnung
11. Genehmigung der Änderungen und Ergänzungen
    - der Wettkampf- und Turnierordnung (WTO)
12. Erledigung der weiteren Anträge (diese müssen mindestens 4 Wochen vorher beim Verbandspräsidenten eingegangen sein)
13. Ortswahl für den nächsten Verbandstag (Bewerbungen bitte bis 15.6.2019 an den Präsidenten des SVW)
14. Verschiedenes

Die Einladung nebst Tagesordnung zum Ausdrucken

Freiwilliges Soziales Jahr im Schach ab 1. September 2019

Der Schachklub Bebenhausen 1992 (Schachbezirk Neckar-Fils/Schachverband Württemberg e.V.) sucht eine/einen FSJ-ler/in für die Saison 2019/2020 ab dem 1. September 2019. Die Stelle ist auf ein Jahr angelegt und beinhaltet Arbeit im SK Bebenhausen und in Schulen in der Umgebung von Tübingen.

Bist Du mindestens 17 Jahre alt? Begeisterter Vereinsschachspieler/in? Möchtest Du zwischen Deinem Abitur und Deiner Ausbildung noch ein Jahr Schachunterricht bei einer anerkannten Einsatzstelle geben und Dich selbst schachlich weiterentwickeln? Hast Du Interesse an der Arbeit mit Kindern? Hast Du die Nerven für die Arbeit mit über 200 Kindern pro Woche?

Ja? Dann bist Du genau die/der Richtige für uns! Der Schachklub Bebenhausen 1992 bietet eine FSJ-Stelle im wunderschönen Tübingen, bei der Du nicht nur viele Kindern in zahlreichen Schulschach-Arbeitsgemeinschaften, hauptsächlich an Grundschulen und im Verein unterrichtest, sondern Dich auch selbst schachlich weiterentwickeln kannst. Bei Turnierbesuchen im In- und Ausland betreust Du nicht nur Kinder und Jugendliche, sondern kannst auch selber mitspielen. Eine gehobene Spielstärke ist wünschenswert, aber nicht unbedingt Voraussetzung. Im Mittelpunkt steht der pädagogische und erzieherische Umgang mit Kindern und Jugendlichen. Bei entsprechender Spielstärke bieten wir Dir auch einen Platz in unserem Jugendbundesliga-Team. Das Organisieren von außerschachlichen Aktivitäten, Ausflügen, Freizeiten und Turnieren gehört ebenso wie Vereins-Verwaltungsarbeit auch zu Deinem Tätigkeitsfeld. Es besteht für Dich die Möglichkeit, in die weltbekannte Eberhard-Karls-Universität Tübingen hineinzuschnuppern. Von Vorteil ist, wenn Du gut mit dem Fahrrad unterwegs bist.

Die FSJ-Stelle beim SK Bebenhausen dauert 12 Monate und beinhaltet eine wöchentliche Arbeitszeit von 38,5 Stunden. Es wird ein monatliches Entgelt gemäß den FSJ-Bestimmungen bezahlt. Deine Urlaubstage planen wir langfristig mit Dir. Die Versicherung erfolgt über den Träger. Zur Qualifizierung und Weiterbildung steht eine gewisse Anzahl von Seminartagen zur Verfügung. Verschiedene Fortbildungen auf Sport- und Schachebene sind Bestandteil. Du solltest in Deinem FSJ die C-Trainer-Lizenz (Schach) machen.

Nähere Informationen zum FSJ im Schachklub Bebenhausen 1992:

http://www.sk-bebenhausen.schachvereine.de/wp/
http://www.lsvbw.de/sportwelten/sportjugend/freiwilliges_soziales_jahr/

Über Deine Bewerbung mit kurzem Lebenslauf und Motivationsschreiben per E-Mail an Hannah Rösler (**roeslerha@gmail.com**) würden wir uns freuen. Gerne beantworten wir Deine Fragen. Die Bewerbungsfrist ist der 10. April 2019.

Die Schachpräsidien tagten gemeinsam

24.04.2019 von Claus Seyfried. Am 14. April trafen sich die Präsidien des Schachverbandes Württemberg und des Badischen Schachverbandes erstmals seit langer Zeit wieder zu einer gemeinsamen Sitzung. Das Treffen im Tagungszentrum Wernau dauerte von 10 bis 17 Uhr und hatte den Sinn die Zusammenarbeit weiter auszubauen.

Eine intensive Zusammenarbeit gibt es bereits in den Bereichen Ausbildung und Breitenschach. So führten die entsprechenden Referenten der beiden Seiten ausgiebige Einzelgespräche, während im Plenum viele weitere interessante Aspekte erörtert wurden. Erste konkrete Maßnahme wird eine gemeinsame Baden-Württembergische Schnellschach-Meisterschaft sein. Man war sich einig, dass sich das Treffen gelohnt hatte.

Claus Seyfried (Referent für Öffentlichkeitsarbeit)

Auf dem Foto sehen wir: Armin Winkler (Präsident SVW), Irene Steimbach (Vizepräsident BSV), Heiko Elsner (Referent für Ausbildung SVW), Sina Böttger (Ausbildungsteam BSV), Michael Schneider (Sportdirektor BSV), Yves Mutschelknaus (1. Vorsitzender WSJ), Werner Dangelmayer (Datenverarbeitung SVW), Jan Bauer (Referent für Breitenschach BSV), Claus Seyfried (Referent für Öffentlichkeitsarbeit SVW), Walter Pungartnik (Vize-Präsident und Referent für Breitenschach SVW), Uwe Pfenning (Präsident BSV), Carsten Karthaus (Spielleiter SVW), Jürgen Dammann (Vize-Präsident Finanzen BSV).

Wahl der „Schönsten Partie der Saison" – Abstimmung erfolgte bis 05.04.2019

30.03.2019 von Carsten Karthaus. Die ersten 8 Runden der Oberliga Württemberg waren gespielt und für Sonntag, den 07.04. stand die zentrale Endrunde und somit die letzte Runde bevor. Wie zu Saisonbeginn bereits angekündigt, sollte aus den ersten 8 Runden die „Schönste Partie der Oberliga" gekürt werden. Die Vorauswahl aller Partien hatte unser Partieerfasser Harald Keilhack - der alle Partien eingegeben hat - vorgenommen, vielen lieben Dank dafür.

Folgende Partien standen zur Auswahl:

Bernhard Sinz (FM, Elo 2390)	– Thomas Henrichs (IM, Elo 2469)	0-1	Weiler – Biberach 5½:2½	1. Brett, Pirc-Verteidigung
Thilo Kabisch (Elo 2318)	– Thomas Henrichs (Elo 2475)	1-0	Schmiden – Weiler 4½:3½	2. Brett, Spanische Eröffnung
André Fischer (Elo 2282)	– Thilo Kabisch (Elo 2332)	0-1	Biberach – Schmiden 4½:3½	2. Brett, Französische Verteid.
Enis Zuferi (Elo 2369)	– Ovidiu-Doru Foisor (Elo 2341)	0-1	Deizisau II – Heilbronn 2½:5½	1. Brett, Königsindische Verteid.
Niklas Wunder (Elo 2091)	– Andreas Klein (Elo 2038)	1-0	Sontheim – Weiler 1:7	5. Brett, Tschigorin-Verteid.

Die Verleihung des Preises - eines kleinen Pokals und 50,00 € - erfolgte während der zentralen Endrunde.

Carsten Karthaus (SVW-Verbandsspielleiter)

Diese fünf Partien in einer Chesstheatre-Anwendung durchspielen

Nachlese zum Berlin-Event – Bundesvereinskonferenz und Zentrale Bundesligarunden

Auf den beiden Fotos von der Bundesvereinskonferenz lassen sich die drei Teilnehmer aus Württemberg entdecken.

Maxime Vachier-Lagrave, Fabiano Caruana und Sam Shankland
© Babette Berghaus (ESV Rot-Weiß Göttingen 1928)

Stichkampf beim Blitztunier: Fabiano Caruana – Falko Bindrich

Württembergische Teilnehmer bei ACO Amateurschach-WM auf Rhodos - Zwischenbericht

25.04.2019 von Jens Hirneise. Am morgigen 26. April kommt es bei der ACO Amateurschach-WM auf Rhodos zum württembergischen Duell zwischen Joachim Geiger (SF Mengen) und Dieter Bauer (SF 59 Kornwestheim) in der D-Gruppe (1801-2000). Folgende Spieler aus Württemberg nehmen an der ACO Amateurschach-WM teil:

Gruppe C (1801-2000):
Dr. Hubert Warsitz (SF HN-Biberach)

Gruppe D (1601-1800):
Dieter Bauer (SF 59 Kornwestheim)
Joachim Geiger (SF Mengen)
Andreas Schilling (SC Nusplingen)
Marcus Pillath (SGem Vaihingen-Rohr)

Gruppe F (1201-1400):
Dirk Schröter (SC Geislingen)

284 Spieler aus 28 Nationen nehmen am Turnier teil. Austragungsort ist das 5-Sterne Sheraton Rhodes Resort. Die in Württemberg aktiven Trainer GM Zigurds Lanka und GM Spyridon Skembris (SC Grunbach) stehen den Teilnehmern zur kostenlosen Partieanalyse und zum Simultan zur Verfügung und halten jeden Nachmittag verschiedene Schachvorträge.
Weitere Informationen auf der Turnierseite: **https://amateurchess.com**
Fotos: **https://www.facebook.com/200413989987263/photos/?tab=album&album_id=2527326757295963**
Vortrag von GM Zigurds Lanka: **https://www.youtube.com/watch?v=03hmExgtKVw**
Gruppe A (2201-2400): http://chess-results.com/tnr434082.aspx?lan=1&art=2
Gruppe B (2001-2200): http://chess-results.com/tnr434086.aspx?lan=1&art=2
Gruppe C (1801-2000): http://chess-results.com/tnr434093.aspx?lan=1&art=2
Gruppe D (1601-1800): http://chess-results.com/tnr434095.aspx?lan=1&art=2
Gruppe E (1401-1600): http://chess-results.com/tnr434100.aspx?lan=1&art=2
Gruppe F (1201-1400): http://chess-results.com/tnr434103.aspx?lan=1&art=2
Gruppe G (0-1200): http://chess-results.com/tnr434104.aspx?lan=1&art=2

Für die Newsletter-Ausgaben von Mai bis Juli:

Badischer Schachverband e.V. **Schachverband Württemberg e.V.**

Baden-Württembergische Schnellschach-Einzelmeisterschaft 2019

27.04.2019 von Werner Dangelmayer. Die Baden- Württembergische Schnellschach-Einzelmeisterschaft wird in diesem Jahr vom **SC Blauer Turm Bad Wimpfen** ausgerichtet. Das öffentliche Turnier findet am Sonntag, dem **07.07.2019** statt und ist auf 200 Teilnehmer begrenzt.

Turnier: Baden - Württembergische Schnellschach-Einzelmeisterschaft 2019

Veranstalter: Schachverband Württemberg e.V. und der Badische Schachverband e.V.

Ausrichter: SC Blauer Turm Bad Wimpfen

Termin: Sonntag 7. Juli 2019 in Bad Wimpfen

Ort: Stauferhalle, Frohnhäuserstraße 5, 74206 Bad Wimpfen

Modus: 9 Runden Schweizer System, keine Notationspflicht, Anhang A4 der FIDE Regeln wird angewandt. Das Turnier wird ELO ausgewertet.

Bedenkzeit: 15 Minuten + 5 Sek/Zug pro Spieler und Partie nach FIDE-Regeln

Teilnehmer: Spieler oder Spielerinnen mit Spielberechtigung für einen Verein des SV Württemberg oder des Badischen SV. Es entscheidet die Reihenfolge der Anmeldung. Die Schnellschachmeisterschaft der Frauen wird in diesem Turnier mitentschieden.

Anmeldung: Durch Mail an **werner.dangelmayer@svw.info** und durch Einzahlung des Startgeldes bis zum **03.07.2019** auf das Konto: Schachverband Württemberg e. V. bei der: KSK Reutlingen
IBAN: DE 77 6405 0000 00014658 40 Betreff: BA-WÜSSEM Bad Wimpfen

Startgeld: Erwachsene 15 €, Jugendliche (U 18) 10 €. Bei Barzahlung an der Tageskasse: Erwachsene 20 €, Jugendliche 15 €. Spieler, die das Startgeld überwiesen haben und sich bis einschließlich Freitag 05.07. 12 Uhr entweder telefonisch oder per E-Mail abmelden, erhalten das Startgeld zurücküberwiesen, reduziert um eine Verwaltungsgebühr von 2 €.

Zeitplan: Persönliche Anmeldung ist notwendig und möglich ab 09.00 Uhr
Feststellung der Anwesenheit und Meldeschluss: 09.30 Uhr
Beginn 1. Runde 10.00 Uhr, Mittagspause ca. 12.15 Uhr, Siegerehrung ca. 18.00 Uhr

Feinwertung: Bei Punktgleichheit entscheidet:
a) die Buchholz Wertung
b) der direkte Vergleich (sofern es diesen zwischen den Betroffenen gab)
c) zwei Fünf-Minuten-Blitzpartien bzw. ein Rundenturnier
d) das Los

Preisfond: 250 / 210 / 170 / 130 / 100 /€ für die Plätze 1-5; Preise sind ab 100 Teilnehmer garantiert

Ratingpreise: 75 / 50 / 25 € für die Plätze 1-3 in folgenden DWZ-Wertungsgruppen (ab 10 TN pro Gruppe garantiert): bis 1399; 1400-1599; 1600-1799; 1800-1999

Sonderpreise zu je 75 € für den besten Senior Jahrgang 1959 (60+) und den besten Jugendlichen (Jahrgang 2001 und jünger). Keine Doppelpreise. Wertung für Geldpreise: Punkte, Buchholz, verfeinerte Buchholz, dann Teilung des Preisgeldes.

Frauen-Preise: 100 / 80 / 60 / 40 / 30 /€. Der 1. Preis ist garantiert, die Preise 2 + 3 ab 5, die Preise 4 + 5 ab 15 Teilnehmerinnen. Daneben können die „Männer"-Preise gewonnen werden, Doppelpreise gibt es allerdings nicht. Für die Bestimmung der Rating-Klassen wird die Liste genommen, wie sie von schachbund.de am Samstag 6. Juli 2019 geladen werden kann (u.U. älter). Unklare DWZ werden vor Ort abgeglichen.

Ehrungen: Sämtliche Gewinner von Sieg- und Ratingpreisen erhalten eine Urkunde. Die drei Gesamtsieger, die beste Spielerin, der beste Senior und der beste Jugendliche erhalten zusätzlich einen Pokal.

Qualifikation DM: Die beiden bestplatzierten badischen und die beiden bestplatzierten württembergischen Spieler sind als Vertreter ihrer Landesverbände für die Deutsche Schnellschachmeisterschaft 2019 vorberechtigt, die bestplatzierte württembergische und die bestplatzierte badische Spielerin sind für die Deutsche Schnellschachmeisterschaft der Frauen 2019 vorberechtigt, sofern sie die Bestimmungen zur Teilnahmeberechtigung des

DSB erfüllen.

Siegerehrung: Die Siegerehrung findet im Anschluss an die letzte Runde gegen 18.00 Uhr statt. Der Gesamtsieger/in erhält den Titel **„Baden-Württembergischer Schnellschachmeister 2019“**

Turnierleitung: Martin Zebandt (Oberschwaben)

Schiedsrichter: Fritz Gatzke (Nationaler Schiedsrichter)

Organisation: Werner Dangelmayer (Mitglied des SVW-Verbandsspielausschusses)
werner.dangelmayer@svw.info 07392 9672504 (0171 5314372 nur am Turniertag)

Turniergericht: Mindestens drei spielstarke und bekannte Turnierteilnehmer.

Ausrichterkontakt: Alexander Probst, Treschklingerstr. 23/1 , 74906 Bad Rappenau
alexander.probst@gmx.net Tel. 07066 912434, 0171 8164222 am Turniertag

Parkplätze: Direkt an der Stauferhalle und in unmittelbarer Umgebung

Verpflegung: Bieten die Schachfreunde des SC Blauer Turm Bad Wimpfen an. Für Spieler und Besucher wird ein preiswertes Mittagessen angeboten. Getränke, Kuchen und kleine Snacks gibt es den ganzen Tag. Der Verzehr von mitgebrachten Speisen und Getränken ist nicht erwünscht.

Internet: Sie finden diese Ausschreibung auf der Homepage des Badischen Schachverbandes unter:
https://www.badischer-schachverband.de, des Schachverbandes Württemberg unter:
http://www.svw.info/referate/spielbetrieb/schnellschach und des SC Blauer Turm Bad Wimpfen
http://sc-blauerturm.de

Bild und Video: Während des Turniers werden Foto- und Filmaufnahmen gemacht, die für Zwecke der Turnierberichterstattung und allgemeinen Öffentlichkeitsarbeit in verschiedenen Medien veröffentlicht werden können. Sollten Sie Einwände gegen bereits veröffentliche Aufnahmen / Bilder von ihnen haben, so wenden Sie sich bitte mit genauer Angabe der betreffenden Medien an unseren IT-Beauftragten oder unseren Referenten für das Pressewesen und die Öffentlichkeitsarbeit **http://www.svw.info/adressen/erweitertes-praesidium**

Datenschutz: Es gilt die aktuelle Fassung der Datenschutzordnung des SVW, zu finden unter:
http://www.svw.info/service/ordnungen

Für die Newsletter-Ausgaben von März bis August:

Württembergisches Schachfestival 2019

23.02.2019 von Carsten Karthaus. Das Württembergische Schachfestival bringt Spitzensport und Breitensport zusammen. Internationale Titelträger und Amateure unter einem Dach. Das internationale Meisterturnier ist die stärkste Landesmeisterschaft im deutschen Schachbund. Wir wollen die stärksten Spieler Württembergs ans Brett bringen. Für Amateure die Möglichkeit Spitzenspieler live zu erleben. Da ist für jeden Schachspieler und jede Schachspielerin was dabei.

Die drei Württembergischen Meisterschaften sind als Gesamtveranstaltung zum Württembergischen Schachfestival zusammengefasst, die Turniere im Einzelnen:

- **Internationales Meisterturnier** (WEM-IMT, vollrundig 9 Runden)
- **Kandidatenturnier** (WEM-KT, Schweizer System 9 Runden)
- **Offenes Württembergisches Turnier** (WEM-OT, Schweizer System 9 Runden)

Veranstalter und Ausrichter: Schachverband Württemberg e.V.

Schirmherrschaft: Daniel Töpfer, Bürgermeister Gemeinde Weissach

Termin WEM-IMT und WEM-KT: Montag, 26.08.2019 bis Sonntag 01.09.2019
Anmeldeschluss zum Turnierstart: 26.08.2019, 15 Uhr

Termin WEM-OT: Montag, 28.08.2019 bis Sonntag 01.09.2019
Anmeldeschluss zum Turnierstart: 28.08.2019, 15 Uhr

Spielort: Alte Strickfabrik
Bahnhofstraße 36
71287 Weissach https://www.weissach.de/index.php?id=121

Alle weiteren Details entnehmen Sie bitte den einzelnen Ausschreibungen durch Anklicken der oben verlinkten Turnierauschreibung.
Eric Hermann und Carsten Karthaus

Für die Newsletter-Ausgaben von März bis August:

Württembergisches Schachfestival 2019 - Internationales Meisterturnier - Ausschreibung

Turnier:	Internationales Meisterturnier im Rahmen des Württembergischen Schachfestivals
Bezeichnung:	Internationales Meisterturnier (WEM-IMT) gemäß § 15 WTO in der aktuellen Fassung
Termin:	Montag, 26.08.2019 bis Sonntag 01.09.2019
Schirmherrschaft:	Daniel Töpfer, Bürgermeister Weissach
Veranstalter und Ausrichter:	Schachverband Württemberg e.V.
Anmeldeschluss zum Turnierstart:	26.08.2019 **15:00 Uhr**
Spielort:	Alte Strickfabrik Bahnhofstraße 36 71287 Weissach https://www.weissach.de/index.php?id=121
Modus:	Das Turnier wird mit 10 Teilnehmern in 9 Runden vollrundig gespielt. Remisvereinbarungen vor dem 30. Zug sind nur mit Zustimmung des Schiedsrichters zulässig.
Bedenkzeit:	100 Minuten für die ersten 40 Züge; nach der Zeitkontrolle 50 Minuten je Spieler zusätzlich für die verbleibenden Züge; zusätzlich pro Zug 30 Sekunden von Beginn an (Fischer-Modus).
Regelwerk:	Es gelten die FIDE-Regeln und die aktuelle Fassung der WTO des Schachverbandes Württemberg. Die zulässige Verspätungszeit gemäß FIDE-Artikel 6.7 beträgt 30 Minuten. Alle gemeldeten Spieler müssen eine FIDE-ID besitzen. Wenn nicht, muss diese vor Turnierbeginn bei der FIDE über den DSB Rating Officer unter Angabe von Name, Vorname, Geschlecht, Geburtsort, Geburtsdatum, Staatsangehörigkeit und persönliche E-Mail-Adresse beantragt werden. Spieler ohne FIDE-ID können nicht zu den Turnieren zugelassen werden.
Teilnehmer / Vorqualifizierte:	Vorqualifiziert sind die drei Erstplatzierten des Internationalen Meisterturniers 2018: **1. IM Jaroslaw Krassowitzki** **2. FM Jens Hirneise** **3. IM Mark Kvetny** sowie zwei Aufsteiger des Kandidatenturniers der WEM 2018: **4. FM DmitriyAnistratov** **5. Marc Gustain** Vier Titelträger werden eingeladen, eine Wildcard wird an einen württembergischen Spieler vergeben. Weitere Freiplätze können entstehen, wenn nicht alle Vorqualifizierten teilnehmen.
Freiplätze:	Freiplätze werden durch den Verbandsspielausschuss vergeben. Voraussetzung für die Teilnahme ist eine aktive Spielberechtigung für einen Verein im Schachverband Württemberg. Freiplatzanträge sind schriftlich per **E-Mail bis spätestens 01.07.2019** beim zuständigen Mit-

glied im Verbandsspielausschuss an Eric Hermann, E-Mail: eric.hermann@svw.info zu stellen.

Teilnahme: Alle vorqualifizierten und eingeladenen Spieler sagen ihre verbindliche Teilnahme bis zum **30.06.2019** zu und melden sich damit zum Turnier an, danach erfolgt die Zuweisung der Freiplätze. Erfolgt keine Rückmeldung an den SVW, so werden die Vorqualifizierten Plätze als Freiplätze vergeben. Bei zu geringer Teilnehmerzahl behält sich der SVW vor weitere Freiplatzrunden auszuschreiben. Alle Freiplatzempfänger müssen ihre Teilnahme verbindlich bestätigen.

Organisationsbeitrag: Mit der verbindlichen Anmeldung zu den Turnieren ist ein Organisationsbeitrag in Höhe von 50,-- € zu entrichten und auf das Konto des SVW zu überweisen. Die Anmeldung ist nur vollständig, wenn der Organisationsbeitrag überwiesen wurde. IM und GM sind vom Organisationsbeitrag befreit.

Für Jugendliche (01.01.2000 und später) ermäßigt sich der Organisationsbeitrag auf € 30,--

Bankverbindung: Schachverband Württemberg e.V.
IBAN: DE77 6405 0000 0001 4658 40
BIC: SOLADES1REU
Bank: KSK Reutlingen

Verwendungszweck: Bitte Württembergisches Schachfestival, das richtige Einzelturnier (Internationales Meisterturnier, Kandidatenturnier oder Offenes Turnier) sowie Name, Geburtsdatum und Verein angeben.

Zeitplan: Anreise und Anwesenheitsbestätigung 26.08. bis 14:30 Uhr. Teilnehmer, die hierbei nicht anwesend sind, verlieren ihre Teilnahmeberechtigung!

Begrüßung	26.08. 15:00 Uhr
Auslosung	26.08. 15.30 Uhr
Runde 1	26.08. 16:00 Uhr
Runde 2	27.08. 16:00 Uhr
Runde 3	28.08. 09:00 Uhr (Doppelrunde)
Runde 4	28.08. 16:00 Uhr (Doppelrunde)
Runde 5	29.08. 16:00 Uhr
Runde 6	30.08. 09:00 Uhr (Doppelrunde)
Runde 7	30.08. 16:00 Uhr (Doppelrunde)
Runde 8	31.08. 16:00 Uhr
Runde 9	01.09. 10:00 Uhr

Siegerehrung 01.09. ab ca. 16:00 Uhr, nach der letzten Runde.

Turnierbulletin: Es wird ein Turnierbulletin erstellet. Alle Partien werden Live übertragen und kommentiert.

Tiebreakregeln: Bei Punktgleichheit entscheidet
- der direkte Vergleich der punktgleichen Spieler,
- die Anzahl der gewonnenen Partien,
- die Feinwertung nach Sonneborn-Berger.

Führt das nicht zu einer Entscheidung, so werden zwei Schnellpartien mit 15 Minuten + 5 Sekunden pro Zug gespielt. Führt auch das nicht zu einer Entscheidung, so wird eine Armageddon-Partie gespielt. Die Farben hierzu werden vom Schiedsrichter ausgelost. Diese Tiebreakregeln gelten nur für Meister-, Preisgeld-, Qualifikations- und Abstiegsplätze.

Wertungen: Das Turnier wird zur ELO- und DWZ-Auswertung gemeldet. Es bestehen die formalen Voraussetzungen um FIDE Titelnormen nach den FIDE-Titelbestimmungen zu erspielen. Für die Wertungszahlen gelten die am 26.08.2019 verfügbaren Datenbanken des Deutschen Schachbundes bzw. der FIDE.

Preise:

1.	Platz	1.200, -- €
2.	Platz	700, -- €
3.	Platz	500, -- €
4.	Platz	300, -- €
5.	Platz	200, -- €
6.	Platz	100, -- €
7.	Platz	100, -- €
8.	Platz	100, -- €
9.	Platz	100, -- €
10.	Platz	100, -- €

Die Auszahlung der Preisgelder erfolgt bei der Siegerehrung. Preisgelder von steuerlich nicht in Deutschland veranlagten Personen werden gemäß dem EStG behandelt. Preise werden

nicht geteilt. Änderungen/Anpassungen vorbehalten! Preise werden nur an Spieler ausgegeben, die bei der Siegerehrung anwesend sind und die alle ihre Spiele gespielt haben, ansonsten verfallen diese ersatzlos. Die drei erstplatzierten erhalten einen Pokal und der Württembergische Meister erhält einen Sonderpokal.

Qualifikation: Die besten Spieler des Schachverbandes Württemberg, die die Anforderungen für die Teilnahmeberechtigung gemäß der Turnierordnung des Deutschen Schachbundes erfüllen, sind im folgenden Jahr an der Deutschen Schachmeisterschaft (DEM), zur Teilnahme für den SVW berechtigt. Die Anzahl richtet sich nach der Quotierung durch den DSB. Die Kosten für die Teilnahme an der DEM übernimmt der SVW. Das Startgeld in Höhe von 200,00 € muss der Spieler selbst übernehmen.

Die drei Bestplatzierten, welche eine Spielberechtigung in Württemberg besitzen, qualifizieren sich für das Internationale Meisterturnier 2020, die Absteiger aus dem Internationalen württembergischen Meisterturnier, welche eine Spielberechtigung in Württemberg besitzen qualifizieren sich für das Kandidatenturnier 2020.

Titel: Der bestplatzierte Spieler mit aktiver Spielberechtigung in Württemberg und „Nicht-Einladungsspieler“ ist „Württembergischer Meister 2019“.

Siegerehrung: Die Siegerehrung findet am 01.09. ab ca. 16:00 Uhr nach der letzten Runde statt.

Turnierleitung: Eric Hermann, NSR (Nationaler Schiedsrichter)

Schiedsrichter:

Hauptschiedsrichter:	Thomas Wiedmann	IA (Internationaler Schiedsrichter)
Weitere Schiedsrichter:	Yves Mutschlknaus	FA (FIDE-Schiedsrichter)

Organisation / Turnierleitung: Eric Hermann, Akazienrain 43 , 74211 Leingarten
Tel. 0151 1575 2756 E-Mail: eric.hermann@svw.info

Anfahrt:

Mit dem Auto:
- Autobahn A8 Ausfahrt 47 Rutesheim Richtung Weissach
- Durch den Teilort Flacht durchfahren
- Ab Ortseingang Weissach der Schachbeschilderung folgen.

Mit der Bahn:
verschiedene Möglichkeiten mit Buslinien ab Leonberg/Renningen, ca. 60 Min. insgesamt ab Hbf Stuttgart.

Parkplätze: Direkt hinter der Strickfabrik

Übernachtungen: Übernachtungsmöglichkeiten sind auf der Website der Gemeinde Weissach gelistet:
https://www.weissach.de/index.php?id=263

Verpflegung: Wird angeboten (kleine Speisen, Kaffee und Kuchen)

Rahmenprogramm: Dieses wird kurzfristig bekannt gegeben.

Bild und Video: Während der Veranstaltung werden Foto- und / oder Filmaufnahmen gemacht, die für Zwecke der Veranstaltungsberichterstattung und allgemeinen Öffentlichkeitsarbeit in verschiedenen Medien veröffentlicht werden können. Sollten Sie Einwände gegen bereits veröffentlichte Aufnahmen / Bilder von Ihnen haben, so wenden Sie sich bitte mit genauer Angabe der betreffenden Medien an unseren IT-Beauftragten oder unseren Referenten für das Pressewesen und die Öffentlichkeitsarbeit. http://www.svw.info/adressen/erweitertes-praesidium

Datenschutz: Es gilt die aktuelle Fassung der Datenschutzordnung des SVW, zu finden unter:
http://www.svw.info/service/ordnungen

Information: Aktuelle weitere Infos zum Turnierablauf werden rechtzeitig vor Turnierbeginn per Email verschickt bzw. auf der Homepage unter Spielbetrieb http://www.svw.info/referate/spielbetrieb bekanntgegeben. Das IMT und das KT werden komplett und vom offenen Turnier werden einzelne Bretter live im Internet übertragen. Es wird ein Turnierbulletin erstellt und veröffentlicht. Analyseräumlichkeiten stehen vor Ort zur Verfügung.

Für die Newsletter-Ausgaben von März bis August:

Württembergisches Schachfestival 2019 - Kandidatenturnier - Ausschreibung

Turnier: Kandidatenturnier im Rahmen des Württembergischen Schachfestivals

Bezeichnung: Kandidatenturnier (WEM-KT) gemäß § 16 WTO in der aktuellen Fassung

Termin: Montag, 26.08.2019 bis Sonntag 01.09.2019

Schirmherrschaft: Daniel Töpfer, Bürgermeister Weissach

Veranstalter und Ausrichter: Schachverband Württemberg e.V.

Anmeldeschluss zum Turnierstart: 26.08.2019 **15:00 Uhr**

Spielort: Alte Strickfabrik
Bahnhofstraße 36
71287 Weissach https://www.weissach.de/index.php?id=121

Modus: Das Turnier wird in 9 Runden Schweizer System gespielt.

Bedenkzeit: 90 Minuten für die ersten 40 Züge; nach der Zeitkontrolle 30 Minuten je Spieler zusätzlich für die verbleibenden Züge; zusätzlich pro Zug 30 Sekunden von Beginn an (Fischer-Modus).

Regelwerk: Es gelten die FIDE-Regeln und die aktuelle Fassung der WTO des Schachverbandes Württemberg. Die zulässige Verspätungszeit gemäß FIDE-Artikel 6.7 beträgt 30 Minuten. Alle gemeldeten Spieler müssen eine FIDE-ID besitzen. Wenn nicht, muss diese vor Turnierbeginn bei der FIDE, über den DSB Rating Officer unter Angabe von Name, Vorname, Geschlecht, Geburtsort, Geburtsdatum, Staatsangehörigkeit und persönliche E-Mail-Adresse beantragt werden. Spieler ohne FIDE-ID können nicht zu den Turnieren zugelassen werden.

Teilnehmer / Vorqualifizierte: Vorqualifiziert sind folgende Teilnehmer. Aus dem Internationalen Meisterturnier 2018:
- **Thilo Kabisch**
- **Bernhard Sinz**
- **Dr. Sebastian Fischer**

Aus dem Kandidatenturnier 2018:
- **FM Holger Namyslo**
- **Thomas Klaiß**
- **Patrick Bossinger**
- **Maximilian Bildt**
- **Rainer Wolf**
- **Julian Maisch**
- **Tobias Hermann**
- **Dr. Achim Engelhardt**
- **Josef Gabriel**
- **Janis Kohde**

Aus dem offenen Turnier 2018:
- **Johannes Bathray**
- **Dr. Dietmar Fischer**
- **Hans-Joachim Rentschler**
- **Vadim Reimche**
- **Dirk Feistauer**
- Der Pokalsieger des Jahres 2018: **Daniel Häußler**
- Der Sieger der U-18-Jugendmeisterschaft 2018: **Simon Degenhard**
- je 2 Qualifikanten aus den Bezirken.

Freiplätze: Freiplätze werden durch den Verbandsspielausschuss vergeben. Voraussetzung für die Teilnahme ist eine aktive Spielberechtigung für einen Verein im Schachverband Württemberg. Freiplatzanträge sind schriftlich per **E-Mail bis spätestens 01.08.2019** beim zuständigen Mitglied im Verbandsspielausschuss an Eric Hermann, E-Mail: eric.hermann@svw.info zu stellen.

Teilnahme: Alle vorqualifizierten und eingeladenen Spieler sagen ihre verbindliche Teilnahme bis zum **15.07.2019** zu und melden sich damit zum Turnier an, danach erfolgt die Zuweisung der Freiplätze. Erfolgt keine Rückmeldung an den SVW, so werden die Vorqualifizierten Plätze als Freiplätze vergeben. Bei zu geringer Teilnehmerzahl behält sich der SVW vor weitere Freiplatzrunden auszuschreiben. Alle Freiplatzempfänger müssen ihre Teilnahme verbindlich bestätigen.

Organisationsbeitrag: Mit der verbindlichen Anmeldung zu den Turnieren ist ein Organisationsbeitrag in Höhe von 50,-- € zu entrichten und auf das Konto des SVW zu überweisen. Die Anmeldung ist nur vollständig, wenn der Organisationsbeitrag überwiesen wurde. IM und GM sind vom Organisationsbeitrag befreit. **Ebenfalls befreit sind die Bezirksmeister des SVW**.

Für Jugendliche (01.01.2000 und später) ermäßigt sich der Organisationsbeitrag auf € 30,--

Bankverbindung: Schachverband Württemberg e.V.
IBAN: DE77 6405 0000 0001 4658 40
BIC: SOLADES1REU
Bank: KSK Reutlingen

Verwendungszweck: Bitte Württembergisches Schachfestival, das richtige Einzelturnier (Internationales Meisterturnier, Kandidatenturnier oder Offenes Turnier) sowie Name, Geburtsdatum und Verein angeben.

Zeitplan:

Anreise und Anwesenheitsbestätigung 26.08. bis 14:30 Uhr. Teilnehmer, die hierbei nicht anwesend sind, verlieren ihre Teilnahmeberechtigung!

Begrüßung	26.08. 15:00 Uhr
Auslosung	26.08. 15.30 Uhr
Runde 1	26.08. 16:00 Uhr
Runde 2	27.08. 16:00 Uhr
Runde 3	28.08. 09:00 Uhr (Doppelrunde)
Runde 4	28.08. 16:00 Uhr (Doppelrunde)
Runde 5	29.08. 16:00 Uhr
Runde 6	30.08. 09:00 Uhr (Doppelrunde)
Runde 7	30.08. 16:00 Uhr (Doppelrunde)
Runde 8	31.08. 16:00 Uhr
Runde 9	01.09. 10:00 Uhr

Siegerehrung 01.09. ab ca. 16:00 Uhr, nach der letzten Runde.

Turnierbulletin:

Es wird ein Turnierbulletin erstellet. Alle Partien werden Live übertragen und kommentiert.

Tiebreakregeln:

Bei Punktgleichheit entscheidet die Performancewertung, bei gleicher Performance das Los über die Platzierung.

Wertungen:

Das Turnier wird zur ELO- und DWZ-Auswertung gemeldet. Für die Wertungszahlen gelten die am 26.08.2019 verfügbaren Datenbanken des Deutschen Schachbundes bzw. der FIDE.

Preise:

1.	Platz	700, -- €
2.	Platz	500, -- €
3.	Platz	400, -- €
4.	Platz	300, -- €
5.	Platz	250, -- €
6.	Platz	200, -- €
7.	Platz	150, -- €
8.	Platz	100, -- €

Die Auszahlung der Preisgelder erfolgt bei der Siegerehrung. Preise werden nicht geteilt. Preisgelder von steuerlich nicht in Deutschland veranlagten Personen werden gemäß dem EStG behandelt. Änderungen/Anpassungen vorbehalten! Preise werden nur an Spieler ausgegeben, die bei der Siegerehrung anwesend sind (ansonsten verfallen diese ersatzlos) und die alle ihre Spiele gespielt haben

Qualifikation:

Die zwei Erstplatzierten qualifizieren sich für das Internationale Meisterturnier 2020.
Die Plätze 3 - 12 qualifizieren sich automatisch für das Kandidatenturnier 2020.

Siegerehrung:

Die Siegerehrung findet am 01.09. ab ca. 16:00 Uhr nach der letzten Runde statt.

Turnierleitung:

Eric Hermann, NSR (Nationaler Schiedsrichter)

Schiedsrichter:

Hauptschiedsrichter:	Thomas Wiedmann	IA (Internationaler Schiedsrichter)
Weitere Schiedsrichter:	Eric Hermann	NSR (Nationaler Schiedsrichter)

Organisation / Turnierleitung:

Eric Hermann, Akazienrain 43 , 74211 Leingarten
Tel. 0151 1575 2756 E-Mail: eric.hermann@svw.info

Anfahrt:

Mit dem Auto:
- Autobahn A8 Ausfahrt 47 Rutesheim Richtung Weissach
- Durch den Teilort Flacht durchfahren
- Ab Ortseingang Weissach der Schachbeschilderung folgen.

Mit der Bahn:
verschiedene Möglichkeiten mit Buslinien ab Leonberg/Renningen, ca. 60 Min. insgesamt ab Hbf Stuttgart.

Parkplätze:

Direkt hinter der Strickfabrik

Übernachtungen:

Übernachtungsmöglichkeiten sind auf der Website der Gemeinde Weissach gelistet:
https://www.weissach.de/index.php?id=263

Verpflegung:

Wird angeboten (kleine Speisen, Kaffee und Kuchen)

Rahmenprogramm:

Dieses wird kurzfristig bekannt gegeben.

Bild und Video: Während der Veranstaltung werden Foto- und / oder Filmaufnahmen gemacht, die für Zwecke der Veranstaltungsberichterstattung und allgemeinen Öffentlichkeitsarbeit in verschiedenen Medien veröffentlicht werden können. Sollten Sie Einwände gegen bereits veröffentlichte Aufnahmen / Bilder von Ihnen haben, so wenden Sie sich bitte mit genauer Angabe der betreffenden Medien an unseren IT-Beauftragten oder unseren Referenten für das Pressewesen und die Öffentlichkeitsarbeit. http://www.svw.info/adressen/erweitertes-praesidium

Datenschutz: Es gilt die aktuelle Fassung der Datenschutzordnung des SVW, zu finden unter: http://www.svw.info/service/ordnungen

Information: Aktuelle weitere Infos zum Turnierablauf werden rechtzeitig vor Turnierbeginn per Email verschickt bzw. auf der Homepage unter Spielbetrieb http://www.svw.info/referate/spielbetrieb bekanntgegeben. Das IMT und das KT werden komplett und vom offenen Turnier werden einzelne Bretter live im Internet übertragen. Es wird ein Turnierbulletin erstellt und veröffentlicht. Analyseräumlichkeiten stehen vor Ort zur Verfügung.

Für die Newsletter-Ausgaben von März bis August:

Württembergisches Schachfestival 2019 - Offenes Turnier - Ausschreibung

Turnier: Offenes Turnier im Rahmen des Württembergischen Schachfestivals

Bezeichnung: Offenes Turnier (WEM-OT) gemäß § 17 WTO in der aktuellen Fassung

Termin: Mittwoch, 28.08.2019 bis Sonntag 01.09.2019

Schirmherrschaft: Daniel Töpfer, Bürgermeister Weissach

Veranstalter und Ausrichter: Schachverband Württemberg e.V.

Anmeldeschluss zum Turnierstart: 28.08.2019 **15:00 Uhr**

Spielort: Alte Strickfabrik
Bahnhofstraße 36
71287 Weissach https://www.weissach.de/index.php?id=121

Modus: Das Turnier wird in 7 Runden Schweizer System gespielt.

Bedenkzeit: 90 Minuten für die ersten 40 Züge; nach der Zeitkontrolle 30 Minuten je Spieler zusätzlich für die verbleibenden Züge; zusätzlich pro Zug 30 Sekunden von Beginn an (Fischer-Modus).

Regelwerk: Es gelten die FIDE-Regeln und die aktuelle Fassung der WTO des Schachverbandes Württemberg. Die zulässige Verspätungszeit gemäß FIDE-Artikel 6.7 beträgt 30 Minuten. Alle gemeldeten Spieler müssen eine FIDE-ID besitzen. Wenn nicht, muss diese vor Turnierbeginn bei der FIDE, über den DSB Rating Officer unter Angabe von Name, Vorname, Geschlecht, Geburtsort, Geburtsdatum, Staatsangehörigkeit und persönliche E-Mail-Adresse beantragt werden. Spieler ohne FIDE-ID können nicht zu den Turnieren zugelassen werden.

Teilnehmer / Vorqualifizierte: Die verbindliche Anmeldung erfolgt schriftlich unter Angabe von Name, Vorname, Verein, Adresse, Geschlecht, Geburtsdatum, FIDE-ID, E-Mailadresse und durch Überweisung des Organisationsbeitrags bis zum **19.08.2018** (Bei späterer Anmeldung bis zum Turniertag erhöht sich der Organisationsbeitrag um 10,-- € und es besteht die Gefahr, dass das Turnier bereits voll besetzt ist.). Wir empfehlen eine Voranmeldung. Dann kann durch die Turnierleitung die Teilnahme garantiert werden.

Die Reihenfolge der Zulassung der Spieler durch die Turnierleitung richtet sich nach der Reihenfolge der Anmeldung inkl. Überweisung des Organisationsbeitrags. Teilnehmer des offenen Turniers, die nicht Mitglied in einem Verein des SVW sind, anerkennen mit der Anmeldung für die Dauer des Turniers die Satzung und die Ordnungen des Schachverbandes Württemberg in ihrer jeweils gültigen Fassung. http://www.svw.info/service/ordnungen.

Freiplätze: Freiplätze werden durch den Verbandsspielausschuss vergeben. Voraussetzung für die Teilnahme ist eine aktive Spielberechtigung für einen Verein im Schachverband Württemberg. Freiplatzanträge sind schriftlich per **E-Mail bis spätestens 01.08.2019** beim zuständigen Mitglied im Verbandsspielausschuss an Eric Hermann, E-Mail: eric.hermann@svw.info zu stellen.

Organisationsbeitrag: Mit der verbindlichen Anmeldung zu den Turnieren ist ein Organisationsbeitrag in Höhe von 50,-- € zu entrichten und auf das Konto des SVW zu überweisen. Die Anmeldung ist nur vollständig, wenn der Organisationsbeitrag überwiesen wurde. IM und GM sind vom Organisationsbeitrag befreit.

Für Jugendliche (01.01.2000 und später) ermäßigt sich der Organisationsbeitrag auf € 30,--

Bankverbindung:

Schachverband Württemberg e.V.
IBAN: DE77 6405 0000 0001 4658 40
BIC: SOLADES1REU
Bank: KSK Reutlingen

Verwendungszweck: Bitte Württembergisches Schachfestival, das richtige Einzelturnier (Internationales Meisterturnier, Kandidatenturnier oder Offenes Turnier) sowie Name, Geburtsdatum und Verein angeben.

Zeitplan:

Anreise und Anwesenheitsbestätigung 28.08. bis 14:30 Uhr. Teilnehmer, die hierbei nicht anwesend sind, verlieren ihre Teilnahmeberechtigung! Dieser Meldeschluss gilt auch für vorangemeldete Teilnehmer.

Begrüßung	Mittwoch	28.08. 15:00 Uhr
Auslosung	Mittwoch	28.08. 15.30 Uhr
Runde 1	Mittwoch	28.08. 16:00 Uhr
Runde 2	Donnerstag	29.08. 16:00 Uhr
Runde 3	Freitag	30.08. 09:00 Uhr (Doppelrunde)
Runde 4	Freitag	31.08. 16:00 Uhr (Doppelrunde)
Runde 5	Samstag	31.08. 16:00 Uhr (Doppelrunde)
Runde 6	Samstag	31.08. 09:00 Uhr (Doppelrunde)
Runde 7	Sonntag	01.09. 10:00 Uhr

Siegerehrung 01.09. ab ca. 16:00 Uhr, nach der letzten Runde.

Turnierbulletin:

Es wird ein Turnierbulletin erstellet. Alle Partien werden Live übertragen und kommentiert.

Tiebreakregeln:

Bei Punktgleichheit entscheidet die Performancewertung, bei gleicher Performance das Los über die Platzierung.

Wertungen:

Das Turnier wird zur ELO- und DWZ-Auswertung gemeldet. Für die Wertungszahlen gelten die am 28.08.2019 verfügbaren Datenbanken des Deutschen Schachbundes bzw. der FIDE.

Preise:

1.	Platz	500, -- €	Ratinggruppe DWZ < 2000	75,-- €
2.	Platz	300, -- €	Ratinggruppe DWZ < 1800	75,-- €
3.	Platz	200, -- €	Ratinggruppe DWZ < 1600	75,-- €
4.	Platz	150, -- €	Ratinggruppe beste Frau	75,-- €
5.	Platz	125, -- €		
6.	Platz	100, -- €		
7.	Platz	75, -- €		
8.	Platz	50, -- €		

Die Ratingpreise sind ab 3 Teilnehmer pro Ratinggruppe garantiert. Der jeweils Bestplatzierte innerhalb einer Ratinggruppe erhält 75,-- €.

Es gibt keine Doppelpreise. Preise werden nicht geteilt. Die Auszahlung der Preisgelder erfolgt bei der Siegerehrung. Preisgelder von steuerlich nicht in Deutschland veranlagten Personen werden gemäß dem EStG behandelt. Änderungen/Anpassungen vorbehalten! Preise werden nur an Spieler ausgegeben, die alle angesetzten Spiele gespielt haben und bei der Siegerehrung anwesend sind (ansonsten verfallen diese ersatzlos).

Qualifikation:

Die fünf Bestplatzierten, die über eine aktive Spielberechtigung im Schachverband Württemberg verfügen, qualifizieren sich für das Kandidatenturnier 2020.

Siegerehrung:

Die Siegerehrung findet am 01.09. ab ca. 16:00 Uhr nach der letzten Runde statt.

Turnierleitung:

Eric Hermann, NSR (Nationaler Schiedsrichter)

Schiedsrichter:

Hauptschiedsrichter:	Thomas Wiedmann	IA (Internationaler Schiedsrichter)
Weitere Schiedsrichter:	Carsten Karthaus	NSR (Nationaler Schiedsrichter)

Organisation / Turnierleitung:

Eric Hermann, Akazienrain 43 , 74211 Leingarten
Tel. 0151 1575 2756 E-Mail: eric.hermann@svw.info

Anfahrt:

Mit dem Auto:
- Autobahn A8 Ausfahrt 47 Rutesheim Richtung Weissach
- Durch den Teilort Flacht durchfahren
- Ab Ortseingang Weissach der Schachbeschilderung folgen.

Mit der Bahn:
verschiedene Möglichkeiten mit Buslinien ab Leonberg/Renningen, ca. 60 Min. insgesamt ab Hbf Stuttgart.

Parkplätze:

Direkt hinter der Strickfabrik

Übernachtungen:

Übernachtungsmöglichkeiten sind auf der Website der Gemeinde Weissach gelistet:

https://www.weissach.de/index.php?id=263

Verpflegung: Wird angeboten (kleine Speisen, Kaffee und Kuchen)

Rahmenprogramm: Dieses wird kurzfristig bekannt gegeben.

Bild und Video: Während der Veranstaltung werden Foto- und / oder Filmaufnahmen gemacht, die für Zwecke der Veranstaltungsberichterstattung und allgemeinen Öffentlichkeitsarbeit in verschiedenen Medien veröffentlicht werden können. Sollten Sie Einwände gegen bereits veröffentlichte Aufnahmen / Bilder von Ihnen haben, so wenden Sie sich bitte mit genauer Angabe der betreffenden Medien an unseren IT-Beauftragten oder unseren Referenten für das Pressewesen und die Öffentlichkeitsarbeit. http://www.svw.info/adressen/erweitertes-praesidium

Datenschutz: Es gilt die aktuelle Fassung der Datenschutzordnung des SVW, zu finden unter: http://www.svw.info/service/ordnungen

Information: Aktuelle weitere Infos zum Turnierablauf werden rechtzeitig vor Turnierbeginn per Email verschickt bzw. auf der Homepage unter Spielbetrieb http://www.svw.info/referate/spielbetrieb bekanntgegeben. Das IMT und das KT werden komplett und vom offenen Turnier werden einzelne Bretter live im Internet übertragen. Es wird ein Turnierbulletin erstellt und veröffentlicht. Analyseräumlichkeiten stehen vor Ort zur Verfügung.

Breitenschach

walter.pungartnik(ät)svw.info

Schach-Auftaktveranstaltung bei der BUGA 2019

28.04.2019 von Walter Pungartnik. „SCHACH in einem ZUG“ so lautete die Auftakt-Schachveranstaltung bei der BUGA in Heilbronn. Und dies im wahrsten Sinne des Wortes, denn unsere BUGA-Schachaktionen fanden vor, bzw. in einem originellen, rustikalen und ungeschminkten Oltimer-Waggon des Heilbronner Museumszugs statt. Dieser Museumszug wird von einer mächtigen Schnellzug-Dampflok aus den 1950-ziger Jahren angeführt, genau so wie die BUGA-Schachaktionen durch den sehr engagierten BUGA-Schach-Organisator Reiner Scholte (Heilbronner-SV) angeführt werden.

Die Auftaktveranstaltung am 17.04. und die nachfolgenden Oster-Einsätze mehrerer Schachvereine im Kreis Heilbronn waren ein sehr schöner Erfolg mit vielen schachinteressierten Besuchern und Kiebitzen an unserem Schachstand. Insbesondere am Ostermontag war am Schachstand sozusagen „die Hölle los“ mit gut und gern geschätzten 800 Besuchern, oder sogar darüber. Das macht wirklich Hoffnung für die künftigen ca. 70 Schach-Veranstaltungen bis Oktober 2019. Ob innerhalb oder außerhalb des „Waggon-Spiellokals“ gab es Schach pur mit und ohne Anleitung von Schachspezialisten, mit dem „Fritz & Fertig“-Schachprogramm, mit Schachunterricht für die Kinder, Schachrätsel, und auch die Hochschule Heilbronn war mit einem 3D–Schachprogramm mit dabei.

Am Donnerstag nach Ostern war auch der SVW-Breitenschachreferent Walter Pungartnik vor Ort und konnte sich ein Bild von dieser originellen „Location“ vor und im Museumswaggon machen. Er wurde dann aber gleich von Reiner vereinnahmt und in die Öffentlichkeitsarbeit vor Ort eingebunden. Für Walter, den Breitenschach-Profi vom SVW, war dies aber kein allzu großes Problem, zumal dieser Donnerstag ein etwas ruhigerer Schachtag gegenüber den Ostertagen war. Werte Schachfreunde, speziell aus den Kreisen Heilbronn und Ludwigsburg, besuchen Sie die BUGA in Heilbronn und schauen Sie bei unserem Schachstand vorbei, denn jeder Besucher trägt dazu bei, diese Mammut-Schachaktion zu einem vollen Erfolg zu machen.

Walter Pungartnik (SVW-Vizepräsident)

Drei interessante WLSB-Ausschreibungen 2019 für aktive Schachvereine

24.04.2019 von Walter Pungartnik. Nutzen Sie diese WLSB-Fördermaßnahmen als Chance für eine Weiterentwicklung ihres Vereinsangebots und für eine eventuelle Mitgliederentwicklung:

1. **Kooperation „Kindergarten-Verein“**
2. **Integration im und durch Sport**
3. **Inklusion im und durch Sport**

Zu 1. Dies funktioniert wie die bekannte Kooperationsmaßnahme „Schule-Verein“ - Durchführung einer Schach-AG. Antragsteller sind der Verein und der Kindergarten. Die Antragsstellung beim WLSB erfolgt ausschließlich über das Portal **www.meinwlsb.de**. Dieses Portal ist ab sofort bis 1. Juli 2019 geöffnet. Die Dauer dieser Maßnahme beträgt ein Jahr und dauert von September 2019 bis Juli 2020. Die Ausschreibungsunterlagen finden Sie ebenfalls in oben angeführtem Portal. Antragsfrist für den unterschriebenen Antrag ist der 1. Juli 2019. Die Zuschusshöhe beträgt 460.- € für das Kindergartenjahr 2019/20.

Nehmen Sie Kontakt zu ihren örtlichen Kindergarteneinrichtungen auf, ergreifen Sie die Chance, Schach bereits im Kindergartenalter bekannt zu machen.

Zu 2. Antragssteller und Zuschussempfänger sind beide Sportvereine oder Fachverbände und deren Untergliederungen im WLSB. Die Ausschreibung und die Antragsformulare können von der WLSB-Internetseite www.wlsb.de heruntergeladen werden, bzw. sind auf Anfrage telefonisch erhältlich: 0711-28077-158. Möglichkeiten der Förderung: Zielgruppenspezifische Förderung, z.B. Flüchtlinge oder Gruppen mit Migrationshintergrund. Hierzu zählen auch außersportliche Angebote und Qualifizierungsangebote. Näheres erfahren Sie über die genannte Telelfonnummer. Antragsfrist ist der 30. Juni 2019.

Zu 3. Antragssteller und Zuschussempfänger sind beide Sportvereine oder Fachverbände und deren Untergliederungen im WLSB. Die Ausschreibung, bzw. die Förderrichtlinien und die Antragsformulare finden Sie auf der WLSB-Webseite www.wlsb.de/foerdermittel in der Rubrik „Inklusion im und durch Sport“. Antragsfrist ist der 30. Juni 2019. Förderfähige Maßnahmen, einige Beispiel: Kurzfristige Maßnahmen wie Sporttage, Events, Workshops, regelmäßige Maßnahmen wie inklusive Sport(Schach)-Gruppen, Qualifizierungsmaßnahmen für die durchführenden Übungsleiter, Seminare und Lehrgänge. Unterstützende Maßnahmen wie barrierefreier Zugang (Rampen, Handläufe), Fahr- und Begleitdienste usw. Näheres erfahren Sie über Frau Ines Rathfelder: ines.rathfelder@wlsb.de oder Tel. 0711-28077-177

Walter Pungartnik (SVW-Vizepräsident)

Ausbildung

heiko.elsner(ät)svw.info

Anstehende SVW-Seminare

20.05. – 24.05.2019	C-Trainer Prüfungslehrgang	
24.05. – 26.05.2019	B-Trainer Prüfungslehrgang	
21.10. – 25.10.2019	C-Trainer Grundlehrgang	
08.11. – 10.11.2019	C-Trainer Aufbaulehrgang 1	
22.11. – 24.11.2019	Fortbildung Lizenzverlängerung	B-Trainer, C-Trainer
22.11. – 24.11.2019	Schiedsrichterlehrgang	

Für die Newsletter-Ausgaben von März bis Mai:

Verbandsschiedsrichterausbildung

17.02.2019 von Klaus Bornschein. Der Bezirk Stuttgart bietet am 11.und 12. Mai 2019 einen Ausbildungskurs zum Verbandsschiedsrichter (vormals Turnierleiter) an. Die erfolgreiche Teilnahme ist Voraussetzung zur RSR -Ausbildung. Funktionsträgern, die für den Bezirk Stuttgart oder seine Kreise tätig sind (z.B. Staffelleitung, Spielleitung)erstattet der Bezirk den Unkostenbeitrag.

	Zeitplan	
Samstag, 11.05.2019		
08:00 – 09:00	Frühstück	
09:00 – 11:15	Regelkunde FIDE	(3 UE)
11:15 – 11:30	Pause	
11:30 – 13:00	Regelkunde FIDE	(2 UE)
13:00 – 13:45	Mittagspause	
13:45 – 16:00	Regelkunde FIDE	(3 UE)
16:00 – 16:15	Pause	
16:15 – 18:30	Turnierordnungen Land, Bund (WTO; DSB)	(3 UE)
Sonntag, 12.05.2019		
08:00 – 09:00	Frühstück	
09:00 – 11:15	Fälle aus der Praxis	(3 UE)
11:15 – 11:30	Pause	
11:30 – 13:00	Prüfungsvorbereitung (Fälle aus der Praxis)	(2 UE)
13:00 – 13:45	Mittagspause	
13:45 – 15:15	**Prüfung**	(2 UE)
15:15 – 15:30	Pause	
15:30 – 16:15	Proteste und Verfahrensfragen	(1 UE)
16:15 – 17:00	Handhabung elektronischer Schachuhren	(1 UE)
17:00 – 17:15	Pause	
17:15 – 18:45	Spielerpassordnung- Elo, DWZ - Turniersysteme Turniervorbereitung, Durchführung und Nachbereitung	(2 UE)

Gesamtzahl Unterrichtseinheiten (je 45 min): 22 UE

Ort: Großer Saal der AWO-Begegnungsstätte am Ostendplatz, Ordenstrasse 83, 70188 Stuttgart

Leitung: Klaus Bornschein (NSR)

Unkostenbeitrag: **50,00 Euro** je Teilnehmer(-in), in bar zu entrichten am 11.Mai 2019 vor Ort mit der Anwesenheitsmeldung (Enthalten sind Frühstück und Mittagessen sowie die Lehrgangsgebühren)

Anmeldung: bis zum 27. April 2019 an:
Klaus Bornschein, Friedenaustr.21, 70188 Stuttgart
E-Mail: klaus.bornschein@gmx.de Tel.: 0711 – 28 38 61

Bei weniger als 10 Voranmeldungen findet der Lehrgang nicht statt.

Württembergische Schachjugend

yves.mutschelknaus(ät)svw.info
y.mutschelknaus(ät)wsj-schach.de

Email-Adressen haben die einheitliche Form:
Email(1): vorname.nachname (ät)svw.info oder
Email(2): Vornamen-Initiale.nachname(ät)wsj-schach.de (siehe Bsp.oben)

Verbandsjugendleiter: Yves Mutschelknaus, Grubenäcker 87, 70499 Stuttgart, Tel.: 0711/862 08 02, Email(2); **2. Vors.:** Thomas Müller, Konrad-Witz-Str. 6, 78628 Rottweil, Tel.: 0160/785 94 76, Email(2); **Kassenwart:** Herbert Lott, Lindenweg 16, 71706 Markgröningen, Tel.: 07145/7824, Email(1); **Spielleiter:** Steffen Erfle, Heilbronner Str. 80, 71732 Tamm, Tel.: 07141 601129, Email(2); **Presse-Referent:** Philipp Müller, Nordstr. 7, 74257 Untereisesheim, Email(1); **Ref. f. Ausbildung:** Katrin Häcker, Fehrbelliner Str. 39, 70499 Stuttgart, Tel.: 0711/8873049, Email(2); **Breiten-+Freizeitsport:** Tobias Reuß, Neckarstraße 6/2, 74399 Walheim, Tel.: 0176 42602877, Email(2); **Ref. f. Mädchenschach:** Gabriele Häcker, Fehrbelliner Str. 39, 70499 Stuttgart, Tel.: 0711/8873049, Email(1); **Ref. f. Schulschach:** Bernd Grill, Springenstr. 32, 89551 Königsbronn, Tel.: 07328/924697, Email(1); **Jugendsprecher:** Benjamin Heinrich, Oststr. 15, 71566 Althütte, Tel.: 07192 6593, Email(2); **Schriftführer:** Ottmar Seidler, Heilbronner Str. 8, 74193 Schwaigern, Tel.: 07138 6903228, Email(1); **Beisitzer Spielausschuss:** Johannes Bay, Schulstraße 13, 71540 Murrhardt, Tel.: 07192 935191, Email(1); Christian Erfle, Geislinger Weg, 6, 71732 Tamm, Tel.: 07141 604998, Email(2); Alexander Hande, Drosselweg 30, 70734 Felbach, Tel.: 0711 50452094, Email(1); Jürgen-Oliver Klinger, Bonfelder Str. 8, 74078 Heilbronn, Tel.: 0151 21485738, Email(1); Andreas Warsitz, Melitta-Schöpf-Str. 6, 76137 Karlsruhe, Tel.: 0721 60561974, Email(1); Moritz Reck, Landhausstraße 76, 70190 Stuttgart; Email(2); Philipp Müller (s.o.); Andreas Müller, Egelgraben 8, 74676 Niedernhall, Tel.: 07940/57921

Württembergische Jugend-Vereinsmeisterschaft 2019

01.04.2019 von Johannes Bay und Philipp Müller. Am vergangenen Samstag fanden die Württembergischen Vereinsmannschaftsmeisterschaften in Göppingen statt. Die besten Mannschaften der U12, der U14 sowie der U16 qualifizierten sich für die Baden-Württembergische Mannschaftsmeisterschaften, die für gewöhnlich im Juni/Juli stattfinden werden.

In der U10 starteten neun Teams. In sieben Runden Schweizer System setzten sich die SG Königskinder Hohentübingen verlustpunktfrei mit 14 Mannschaftspunkten vor den Schachkids Bernhausen (12 Mannschaftspunkte) und der SG Schwäbisch Gmünd (9 Mannschaftspunkte) durch.

In der U12 nahmen zwölf Teams teil. Nach sieben Runden Schweizer System setzte sich der SV Weingarten mit zwölf Mannschaftspunkten und nur zwei abgegebenen Unentschieden vor dem SC Ostfildern (11 Mannschaftspunkte) und vor dem SK Bebenhausen (9 Mannschaftspunkte) durch. Dicht dahinter folgten gleich drei Teams mit je acht Mannschaftspunkten. Auch die letzten beiden Teams erspielten sich noch drei Mannschaftspunkte, was für die Dichte der Teams spricht.

In der U14 starteten elf Teams, d.h. ebenfalls sieben Runden Schweizer System mit einer Mannschaft pro Runde, die spielfrei hatte. Hier ging es noch enger zu. Die SF HN-Biberach setzten sich mit 11 Mannschaftspunkten vor den SF Göppingen (10 Mannschafts- und 19 Brettpunkte), vor dem SR Spaichingen (10 Mannschafts- und 18 Brettpunkte) sowie vor dem SC Murrhardt (10 Mannschafts- und 17 Brettpunkte) durch. Hierbei profitierten die Göppinger vom spielfreien 4:0 in der letzten Runde, welches die anderen drei Teams nicht hatten. Andererseits starteten die Göppinger mit vier Siegen und verloren die fünfte und sechste Runde denkbar knapp mit je 1,5:2,5.

In der U16 starteten im Vergleich zu den jüngeren Jahrgängen „nur“ sieben Mannschaften, d.h. es wurde im Rundenturnier gespieilt und jede Mannschaft hatte einmal spielfrei. Die SF Kornwestheim, die im Dezember Deutscher Vereinsmeister in der U14 wurden, holten verlustpunktfrei 12 Mannschaftspunkte vor den SF HN-Biberach, die sich 10 Mannschaftspunkte erspielten und wiederum nur gegen die Kornwestheimer unterlagen, vor den Stuttgarter SF mit 7 Mannschaftspunkten.

Ein Blick in den Turniersaal.

Siegerfoto U14

Gruppenbild U12

Gruppenbild U10

U10 ***Fortschrittstabelle: Stand nach der 7. Runde (nach Rangliste)***

Nr.	Mannschaft	ELO	NWZ	1	2	3	4	5	6	7	MP	BP
1.	**1 SG KK Hohentübingen**		**1129**	**3h3½**	**2g3**	**8h4**	**9h4**	**6g3**	**5h4**	**7g3**	**14**	**24.5**
1.	Moldovan,Tatiana		1197	5s½	9w0	31s1	13/+	17w0	22s1	26w1	4.5	23.5
1.	Streich,Alexander		1165	6w1	10s1	32w1	14w1	19s1	23w1	27s1	7.0	21.5
1.	Moldovan,Stela		1118	7s1	11w1	33s1	15s1	20w1	24s1	28/-	6.0	25.0
1.	Moldovan,Tudor		1035	8w1	12s1	34w1	16w1	21s1	25w1	30s1	7.0	20.5
2.	**1 Schach-Kids Bernhausen**	**1230**	**948**	**4g3**	**1h1**	**5h4**	**3g3**	**4**	**9h4**	**6g4**	**12**	**23.0**
2.	Erhardt,Daniel	1230	1218	35w1	1s1	22s1	5w1		14s1	17w1	6.0	26.5
2.	Nülle,Jan Alexander		1045	36s1	2w0	23w1	6s1		15w1	18s1	5.0	28.0
2.	Schreiber,Nicolas		763	37w1	3s0	24s1	7w1		16s1	19w1	5.0	24.5
2.	Ionescu,David		765	38s0	4w0	25w1	8s0		43/+	20s1	3.0	27.5
3.	**SGem Schwäbisch Gmünd**		**1048**	**1g½**	**4**	**7h4**	**2h1**	**9g3**	**6h2**	**5g4**	**9**	**18.5**
3.	Schaal,Simon		1048	1w½		26s1	9s0	14w0	17s1	22w1	3.5	25.5
3.	Ismail,Adam			2s0		28w1	10w0	15s1	18w0	23s1	3.0	30.0
3.	Bellinger,Jakob			3w0		29s1	11s0	16w1	20s0	24w1	3.0	24.0
3.	Kara,Alper			4s0		30w1	12w1	43s1	21w1	25s1	5.0	26.0
4.	**2 SG KK Hohentübingen**			**2h1**	**9g3**	**4**	**6h2**	**5g1½**	**7h2**	**8g3**	**8**	**16.5**
4.	Revishvili,Giorgi			9s0	14w1		17s1	22w0	26s0	31w½	2.5	23.5
4.	Stasaitis,Paulina			10w0	15s0		18w0	23s0	27w1	32s½	1.5	23.5
4.	Sänger,Elias			11s0	16w1		19s1	24w1	29s1	33w1	5.0	18.0
4.	Schächtelin,Clara			12w1	43/+		21w0	25s½	30w0	34s1	3.5	22.0
5.	**2 Schach-Kids Bernhausen**		**779**	**4**	**7h3**	**2g0**	**8g2½**	**4h2½**	**1g0**	**3h0**	**8**	**12.0**
5.	Ederle,Ralph		778		26s1	9w0	31w1	35s1	1w0	5s0	3.0	25.0
5.	Fernandez,Manuel		780		27w1	10s0	32s½	36w1	2s0	6w0	2.5	26.5
5.	Senthil,Nagul				28s0	11w0	33w0	37s0	3w0	7s0	0.0	30.5
5.	Ganguly,Abhigyan				29w1	12s0	34s1	38w½	4s0	8w0	2.5	26.5
6.	**1 SF Göppingen**		**779**	**7g3**	**8h4**	**9g2**	**4g2**	**1h1**	**3g2**	**2h0**	**7**	**14.0**
6.	Zalokar,Aleksandar				31s1	13/+	35w0	1s1	5w0	9s0	3.0	26.5
6.	Cilo,Seyyid		773	26w1	32w1	14s½	36s1		6s1	10w0	4.5	23.5
6.	Scheller,Philipp			27s1		15w0	37w0	2w0		11s0	1.0	29.5
6.	Kalthoff,Lion			28w1	33s1	16s½		3s0	7w1	12w0	3.5	25.0
6.	Liu,Elisa		784	29s0	34w1		38s1	4w0	8s0		2.0	26.5
7.	**SK Bebenhausen**		**770**	**6h1**	**5g1**	**3g0**	**4**	**8h3**	**4g2**	**1h1**	**5**	**12.0**
7.	Schotten,Lena			18s0	22w0	5w0		31s0	35w1	1s0	1.0	24.0
7.	Bhandari,Pranjal		770	19w0	23s0			32w1	36s0	2w0	1.0	22.0
7.	Geray,Idar			20s0	24w1	6s0		33s1		3/+	3.0	19.0
7.	Schoser,Anita			21w1	25s0	7w0			37w0		1.0	23.5

7.	Tas,Levin					8s0		34w1	38s1	4w0	2.0	27.0
8.	**2 SF Göppingen**			**9h2½**	**6g0**	**1g0**	**5h1½**	**7g1**	**4**	**4h1**	**4**	**10.0**
8.	Belabbes,Zakariya			14s0	17w0	1w0	22s0	26w1		35s½	1.5	20.5
8.	Bernecker,Thomas			15w1	18s0	2s0	23w½	27s0		36w½	2.0	24.5
8.	Niederberger,Maddox			16s½	20w0	3w0	24s1	28w0		37s0	1.5	24.5
8.	Baumann,Felix			43/+	21s0	4s0	25w0	30s0		38w0	1.0	25.5
9.	**Heilbronner SV**		**890**	**8g1½**	**4h1**	**6h2**	**1g0**	**3h1**	**2g0**	**4**	**3**	**9.5**
9.	Kufleitner,Tadeo		785			17/-	1/-				0.0	17.5
9.	Walter,Richard		994	31w1	35s0	18w½	2s0	5s1	9w0		2.5	31.0
9.	Wiebe,Anastasia			32s0	36w1	19s1	3w0	6w0	10s0		2.0	25.0
9.	Bergfeld,Josephine			33w½	37s0	20w½	4s0	7s0	11w0		1.0	29.5
9.	Entfällt			34/-	38/-			8w0	12/-		0.0	21.0

U12 ***Fortschrittstabelle: Stand nach der 7. Runde (nach Rangliste)***

Nr.	Mannschaft	ELO	NWZ	1	2	3	4	5	6	7	MP	BP
1.	**SV Weingarten**		**1162**	**11g4**	**3h2**	**5g4**	**2h3½**	**4g2½**	**8h4**	**7g2**	**12**	**22.0**
1.	Neumüller,Tim		1385	32w1	9s0	40w1	1s½	23w1	28s1	15w0	4.5	24.0
1.	Dick,Fabian		1160	33s1	10w0	41s1	2w1	24s½	29w1	16s0	4.5	25.0
1.	Kern,Dominik		1108	53w1	11s1	42w1	3s1	26w0	30s1	17w1	6.0	26.5
1.	Selimovic,Kenan		993	34s1	12w1	43s1	4w1	27s1	31w1	18s1	7.0	23.0
2.	**SC Ostfildern**	**1465**	**1438**	**8h4**	**4g2**	**7h3½**	**1g½**	**6h3**	**3g4**	**5h3**	**11**	**20.0**
2.	Schwartz,Oliver	1620	1627	28s1	23w1	14s1	5w½	49s1	9w1	40s1	6.5	25.5
2.	Chugunov,Ivan	1310	1338	29w1	24s1	15w1	6s0	50w1	10s1	41w1	6.0	25.5
2.	Walter,Romeo		1348	30s1	26w0	17s½	7w0	51s1	11w1	42s1	4.5	28.0
2.	Kasperovich,Chris			31w1	27s0	18w1	8s0	52w0	12s1	43w0	3.0	28.5
3.	**SK Bebenhausen**		**1128**	**12h4**	**1g2**	**4h2**	**6g3**	**7h2**	**2h0**	**9g4**	**9**	**17.0**
3.	Honisch,Alexander		1331	35s1	5w1	23s1	48w1	14s1	1s0	19w1	6.0	26.5
3.	Andrei,Quentin		1244	36w1	6s1	24w0	49s1	15w1	2w0	20s1	5.0	24.5
3.	Logothetis,Feodor		1079	37s1	7w0	26s0		16s0	3s0	21w1	2.0	31.5
3.	Schatz,Thilo		857	38w1	8s0	27w1	51w0		4w0		2.0	24.5
3.	Steinmayer Lopez,Alberto						52s1	17w0		22s1	2.0	25.5
4.	**SC Bisingen-Steinhofen**	**1187**	**1061**	**6g3**	**2h2**	**3g2**	**5h2**	**1h1½**	**7g2½**	**10g2**	**8**	**15.0**
4.	Hapke,Marvin	1187	1275	48w1	1s0	9w0	40s0	5s0	15w1	44w0	2.0	29.0
4.	Fecker,Aaron		1022	49s1	2w0	10s1	41w1	6w½	16s½	45s0	4.0	31.0
4.	Schäfer,Neven		980	50w1	3s1	11w1	42s1	7s1	17w1	46w1	7.0	23.5
4.	Schoy,Fabian		953	51s0	4w1	12s0	43w0	8w0	18s0	47s1	2.0	27.0
5.	**SF Kornwestheim**		**923**	**7h2**	**8g3½**	**1h0**	**4g2**	**11h3½**	**12g3**	**2g1**	**8**	**15.0**
5.	Bodriyenko,Markiyan		1016	15s1	28w1	5s0	23w1	32s½	35w1	1w0	4.5	21.0
5.	Bodriyenko,Daniel		1073	16w1	29s½	6w0	24s0	33w1	36s1	2s0	3.5	22.5
5.	Wolpert,Dominik		772	17s0	30w1	7s0	26w0	53s1	37w0	3w0	2.0	31.5
5.	Hasanovic,Arian		830	18w0	31s1	8w0	27s1	34w1	39s1	4s1	5.0	24.0
6.	**SF HN-Biberach**		**821**	**4h1**	**12g3**	**9g3**	**3h1**	**2g1**	**10h3**	**11h3**	**8**	**15.0**
6.	Hannemann,Julius		929	23s0	35w0	19w0	9s0		44s1	32s1	2.0	21.5
6.	Kraft,Lennox		919	24w0	36s1	20s1	10w0	1w0	45w0	33w1	3.0	26.0
6.	Hannemann,Jan		737	26s0		21w1		2s0	46s1		2.0	27.0
6.	Luft,Luis		767	27w1	38w1		12s1	3w0		53s0	3.0	24.5
6.	Ilnizki,David		752		39s1	22s1	13w0	4s1	47w1	34w1	5.0	20.5
7.	**SG KK Hohentübingen**		**1105**	**5g2**	**9h2½**	**2g½**	**10h3½**	**3g2**	**4h1½**	**1h2**	**7**	**14.0**
7.	Liang,Jiaxuan		1464		19s1	1w0	44s1	9w0			2.0	30.5
7.	Pfersich,Lukas		1032	40w0	20w½	2s0		10s0	23s0	5s1	1.5	28.5
7.	Großmann,Moritz		1005	41s0	21s0		45w½	11w1	24w½	6w1	3.0	26.5
7.	Strandhagen,Jakob		1056	42w1	22w1	3w½	46s1	13s1	26s0	7s0	4.5	26.5

7.	Schächtelin,Jakob		968	43s1		4s0	47w1		27w1	8w0	3.0	26.5
8.	**SV Stgt-Wolfbusch**		**1043**	**2g0**	**5h½**	**11g2½**	**9h2½**	**10g2½**	**1g0**	**12h1**	**6**	**9.0**
8.	Aird,David		1087	1w0	40s0	32w½	19s½	44w1	5w0	35s0	2.0	27.0
8.	Marinin,Georgii		999	2s0	41w½	33s1	20w1	45s0	6s0	36w½	3.0	24.5
8.	Avtushko,Kyrylo			3w0	42s0	53w1	21s½	46w½	7w0	37s0	2.0	24.0
8.	Wedel,Robin Gabriel			4s0	43w0	34s0	22w½	47s1	8s0	38w½	2.0	24.0
9.	**Schach-Kids Bernhausen**		**1074**	**10h4**	**7g1½**	**6h1**	**8g1½**	**12h4**	**11g2**	**3h0**	**5**	**14.0**
9.	Braun,Noah		1318	44s1	14w0	48s1	28w½	35s1	32w1	9s0	4.5	21.0
9.	Bopp,Aaron		1111	45w1	15s½	49w0	29s0	36w1	33s1	10w0	3.5	20.0
9.	Krotsch,Maxi		1109	46s1	16w1	50s0	30w½	37s1	53w0	11s0	3.5	19.5
9.	Schumacher,David		758	47w1	17s0	52w0	31s½	38w1	34s0	13w0	2.5	22.5
10.	**SC Leinzell**		**908**	**9g0**	**11h2**	**12g3**	**7g½**	**8h1½**	**6g1**	**4h2**	**4**	**10.0**
10.	Frank,Luca		1033	19w0	32s1	35w1	14w0	28s0	48w0	23s1	3.0	18.5
10.	Schrotz,Lukas		964	20s0	33w1	36s1	16s½	29w1	49s1	24w1	5.5	18.5
10.	Häußler,Florian		728	21w0	53s0	37w0	17w0	30s½	50w0	26s0	0.5	28.0
10.	Berroth,Neo			22s0	34w0	39s1	18s0	31w0	52s0	27w0	1.0	22.0
11.	**SGem Schwäbisch Gmünd**		**994**	**1h0**	**10g2**	**8h1½**	**12h2**	**5g½**	**9h2**	**6g1**	**3**	**9.0**
11.	Koldzic,Edvin		994	5s0	44w0	28s½	35s0	40w½	19s0	48w0	1.0	24.0
11.	Daher,Mohammed			6w0	45s0	29w0	36w0	41s0	20w0	49s0	0.0	24.5
11.	Synyavskyi,Nizar			7s0	46w1	30s0	37s1	42w0	21s1	51w1	4.0	21.5
11.	Kara,Koray			8w0	47s1	31w1	38w1	43s0	22w1	52s0	4.0	24.5
12.	**SV Altbach**		**989**	**3g0**	**6h1**	**10h1**	**11g2**	**9g0**	**5h1**	**8g3**	**3**	**8.0**
12.	Bacher,David		990	9w0	48s1	44s0	32w1	19w0	40s0	28w1	3.0	23.5
12.	Pozzi,Leander		988	10s0	49w0	45w0	33s1	20s0	41w0	29s½	1.5	23.5
12.	Kadoic,Mateo			11w0		46s1	53w0	21w0	42s1	30w1	3.0	18.0
12.	Sickinger,Oliver			12s0	51s0		34s0	22s0		31s½	0.5	20.0
12.	Agovic,Edin				52w0	47w0			43w0		0.0	21.0

U14 ***Fortschrittstabelle: Stand nach der 7. Runde (nach Rangliste)***

Nr.	Mannschaft	ELO	NWZ	1	2	3	4	5	6	7	MP	BP
1.	**SF HN-Biberach**	**1315**	**1109**	**3h1**	**10g3**	**11h2½**	**4h2½**	**2g2½**	**5h2**	**8g2½**	**11**	**16.0**
1.	Dittmar,Elia	1437	1237	14s1	6w0	10s1	26s0	1w1	18s0	31w0	3.0	24.0
1.	Iyengar,Sriram	1201	1194	15w0	7s1	11w0	28w1	2s1	19w1	32s½	4.5	29.0
1.	Melzig,Rodrigo	1308	1120	16s0	8w1	12s1	29s1	3w½	20s1	33w1	5.5	22.0
1.	Karaduman,Baran		885	17w0	9s1	13w½	30w½	5s0	21w0	34s1	3.0	25.0
2.	**SF Göppingen**	**1309**	**1326**	**7h2½**	**8g2½**	**3h3½**	**5g3½**	**1h1½**	**4g1½**	**4**	**10**	**19.0**
2.	Kittel,Lennart	1445	1535	22s½	31w½	14s1	18w½	35s0	26w0		2.5	26.5
2.	Cilo,Selimhan	1233	1372	23w1	32s1	15w½	19s1	36w0	27s1		4.5	28.5
2.	Schedel,Loris	1248	1361	24s1	33w1	16s1	20w1	37s½	28w½		5.0	27.0
2.	Blazevic,Ksaver		1288	25w0		17w1	21s1		30s0		2.0	29.0
2.	Heilig,Tim Markus		1073		34s0			38w1			1.0	20.0
3.	**SR Spaichingen**	**1428**	**1255**	**1g3**	**4h3**	**2g½**	**8h3**	**5h1½**	**10g4**	**7g3**	**10**	**18.0**
3.	Grimm,Roland	1428	1412	35w0	26s0	1w0	31s0	18s0	6w1	22w0	1.0	28.5
3.	Schmidt,Marc		1232	36s1	28w1	2s½	32w1	19w½	7s1	23s1	6.0	25.0
3.	Schmidt,Felix		1164	37w1	29s1	3w0	33s1	20s0	8w1	24w1	5.0	24.5
3.	Binisan,Amias		1212	38s1	30w1	4s0	34w1	21w1	9s1	25s1	6.0	24.5
4.	**SC Murrhardt**		**1166**	**10h3½**	**3g1**	**9h3**	**1g1½**	**7h2½**	**2h2½**	**5g3**	**10**	**17.0**
4.	Kalia,Anant		1421	6s1	14w1	44s1	35w1	22s0	1s1	18w1	6.0	22.0
4.	Wagner,Hendrik		1125					23w½	2w0		0.5	21.5
4.	Mavrogiannidis,Stavros		1118	7w½	15s0	45w0	36s0	24s1	3s½	19s1	3.0	27.5
4.	Bejic,Agon		1050	8s1	16w0	46s1	37w0	25w1		20w1	4.0	27.0
4.	Takas,Dimitrios		1115	9w1	17s0	48w1	38s½		4w1	21s0	3.5	27.0

5.	**1 Heilbronner SV**		**1239**	**6h3**	**9g3**	**7h3**	**2h½**	**3g2½**	**1g2**	**4h1**	**9**	**15.0**
5.	Hagenmeyer,Felix		1345	39s½	44w1	22s0	1s½	14w1	35w1	26s0	4.0	24.5
5.	Krohmer,Eric		1230	40w1	45s1	23w1	2w0	15s½	36s0	28w0	3.5	24.5
5.	Birke,Dennis		1152	41s½	46w0	24s1	3s0	16w1	37w0	29s0	2.5	31.5
5.	Wolff,Calvin		1228	42w1	47s1	25w1	4w0	17s0	38s1	30w1	5.0	27.5
6.	**SC Tamm**		**961**	**5g1**	**4**	**8h1½**	**7g0**	**9h4**	**11g3**	**10h2**	**7**	**15.5**
6.	Voß,Odo		1191	18w½		31s1	22w0	44s1	10w1	6s0	3.5	25.5
6.	Schneider,Herbert		1171	19s0		32w0	23s0	45w1	11s0	7w0	1.0	23.0
6.	Schneider,Marcel		905	20w½		33s0	24w0	46s1	12w1	8s1	3.5	18.0
6.	Stiller,Philipp		744	21s0		34w½		48w1		9w1	2.5	22.5
6.	Schreiber,Til		796				25s0		13s1		1.0	19.0
7.	**SGem Schwäbisch Gmünd**	**1766**	**1209**	**2g1½**	**11h3**	**5g1**	**6h4**	**4g1½**	**4**	**3h1**	**6**	**16.0**
7.	Reindl,Jork	1766	1700	1w½	10s1	18w1	39s1	26w1		14s1	5.5	27.5
7.	Zeren,Enes		1225	2s0	11w0	19s0	40w1	27s½		15w0	1.5	26.5
7.	Opris,Niels		1040	3w0	12s1	20w0	41s1	28w0		16s0	2.0	24.0
7.	Daher,Wesam		869	4s1	13w1	21s0	43w1	29s0		17w0	3.0	28.0
8.	**SF Kornwestheim**		**1158**	**11g3**	**2h1½**	**6g2½**	**3g1**	**4**	**9h1**	**1h1½**	**6**	**14.5**
8.	Kang,Minchan		1229	10w0	1s½	39w0	14w1		44s0	35s1	2.5	19.5
8.	Hasanovic,Alen		1086	11s1	2w0	40s1	15s0		45w1	36w½	3.5	28.0
8.	Jäger,Marlon			12w1	3s0	41w1	16w0		46s0	37s0	2.0	29.0
8.	Stahl,Tobias			13s1	5w1	42s½	17s0		47w0	38w0	2.5	25.5
9.	**2 Heilbronner SV**		**883**	**4**	**5h1**	**4g1**	**10h2**	**6g0**	**8g3**	**11h2**	**6**	**13.0**
9.	Hagenmeyer,Jannis		1037		18s0	26w0	6s0	39w0	31w1	10s0	1.0	28.0
9.	Rupp,Johannes		850		19w0	28s1	7w1	40s0	32s0	11w0	2.0	23.5
9.	Kabashi,Auror		928		20s1	29w0	8s1	41w0	33w1	12s1	4.0	19.5
9.	Alidema,Gjin		813		21w0		9w0		34s1	13w1	2.0	20.5
9.	Alidema,Leke		788			30s0		42s0			0.0	20.5
10.	**Schach-Kids Bernhausen**		**1286**	**4g½**	**1h1**	**4**	**9g2**	**11g3**	**3h0**	**6g2**	**6**	**12.5**
10.	Stadtmüller,Max		1286	26w0	35s1		44w1	10w0	14s0	39w1	3.0	23.0
10.	Vogler,Jérôme			28s½	36w0		45s0	11s1	15w0	40s1	2.5	25.5
10.	Schreiber,Martin			29w0	37s0		46w0	12w1	16s0	41w0	1.0	27.0
10.	Ganguly, Neil			30s0	38w0		47s1	13s1	17w0	42s0	2.0	24.5
11.	**SK Bebenhausen**		**1264**	**8h1**	**7g1**	**1g1½**	**4**	**10h1**	**6h1**	**9g2**	**3**	**11.5**
11.	Weide,Julian		1346	31s1	22w0	35w0		6s1	39s0	44w1	3.0	24.5
11.	Zlomke,David Julius		1181	32w0	23s1	36s1		7w0	40w1	45s1	4.0	22.0
11.	Herrmann,Luise			33s0	24w0	37w0		8s0	41s0	46w0	0.0	23.0
11.	Sindlinger,Taha Karl			34w0	25s0	38s½		9w0	43w0	47s0	0.5	22.0

U16 ***Fortschrittstabelle: Stand nach der 7. Runde (nach Rangliste)***

Nr.	Mannschaft	ELO	NWZ	1	2	3	4	5	6	7	MP	BP
1.	**SF Kornwestheim**	**1806**	**1832**		**2h3½**	**4g3½**	**3h4**	**6g3**	**5h3**	**7g4**	**12**	**21.0**
1.	Yi,Danny	2059	2088		5s1	9w1	13s1	17w1	21s1	26w1	6.0	15.00
1.	Afonso,Nils	1934	1931		6w1	10s½	14w1	18s1	22w1	27s1	5.5	14.25
1.	Kluge,Malte	1651	1737		7s1	11w1	15s1	19w1	24s1	28w1	6.0	13.50
1.	Afonso,Phil	1579	1570		8w½	12s1	16w1	20s0	25w0	30s1	3.5	8.00
2.	**SF HN-Biberach**	**1744**	**1710**	**7h4**	**1g½**		**4h2½**	**3g4**	**6h3½**	**5g3½**	**10**	**18.0**
2.	Geltz,Noah	1925	1909	26s1	1w0		9s0	13w1	17s1	21w1	4.0	6.50
2.	Triantafillidis,Simeon	1949	1944	27w1	2s0		10w1	14s1	18w1	22s½	4.5	10.00
2.	Gerold,Robin	1530	1550	28s1	3w0		11s½	15w1	19s1	24w1	4.5	8.00
2.	Späth,René	1572	1438	29w1	4s½		12w1	16s1	20w½	25s1	5.0	12.00
3.	**Stuttgarter SF**	**1716**	**1447**	**6h3**	**5g2½**	**7h3**	**1g0**	**2h0**	**4g2**		**7**	**10.5**

3.	Leitherer,Johannes	1743	1703	17s½	21w½	26s1	1w0	5s0	9w0		2.0	2.25
3.	Alkabetz,Michael	1688	1679	18w1	22s1	27w0	2s0	6w0	10s1		3.0	7.00
3.	Bantchev,Malte		1248	19s½	23w1	29s1	3w0	7s0	11w1		3.5	5.00
3.	Zhang,Guo Hong		1157	20w1	25s0	30w1	4s0	8w0	12s0		2.0	3.50
4.	**Schach-Kids Bernhausen**	**1541**	**1464**	**5h2**	**7g4**	**1h½**	**2g1½**		**3h2**	**6g2½**	**6**	**12.5**
4.	Gheng,Dominik	2005	2005	21s½	26w1	1s0	5w1		13s1	17w1	4.5	9.00
4.	Kloos,Robin	1281	1350	22w½	27s1	2w½	6s0		14w0	18s½	2.5	6.00
4.	Kablan,Berkan	1338	1303	23s0	28w1	3s0	7w½		15s0	19w½	2.0	3.25
4.	Cancedda,Bastian		1198	24w1	30s1	4w0	8s0		16w1	20s½	3.5	5.25
5.	**SG KK Hohentübingen**	**1563**	**1404**	**4g2**	**3h1½**	**6g2½**		**7h4**	**1g1**	**2h½**	**5**	**11.5**
5.	Wildermuth,Nikolas Karl	1630	1571	9w½	13s½	17w1		26s1	1w0	5s0	3.0	4.75
5.	Aptyka,Tim	1495	1440	10s½	14w0	18s0		27w1	2s0	6w½	2.0	4.50
5.	Liang,Jiaxuan		1464	11w1	15s0	19w1					2.0	4.00
5.	Vollmer,Jan		1321	12s0		20s½		28s1	3w0	7s0	1.5	1.75
5.	Komarov,Ivan		1224		16w1			29w1	4s1	8w0	3.0	5.50
6.	**SF Vöhringen**	**1477**	**1409**	**3g1**		**5h1½**	**7g4**	**1h1**	**2g½**	**4h1½**	**2**	**9.5**
6.	Weichsberger,Eliah	1604	1527	13w½		21s0	26w1	1s0	5w0	9s0	1.5	1.00
6.	Geßner,Patrick		1464	14s0		22w1	27s1	2w0	6s0	10w½	2.5	4.25
6.	Schlecker,Luca		1385	15w½		23s0	29w1	3s0	7w0	11s½	2.0	2.75
6.	Böck,Kimberly	1350	1258	16s0		24w½	30s1	4w1	8s½	12w½	3.5	8.50
6.	Schreiber,Til		796				25s0		13s1		1.0	19.0
7.	**SV Altbach**		**984**	**2g0**	**4h0**	**3g1**	**6h0**	**5g0**		**1h0**	**0**	**1.0**
7.	Tomas,Ivan		1065	5w0	9s0	13w0	17s0	21w0		1s0	0.0	0.00
7.	Yildiz,Devin		908	6s0	10w0	14s1	18w0	22s0		2w0	1.0	3.00
7.	Gazitepe,Ediz		980	7w0	11s0			24w0		3s0	0.0	0.00
7.	Kadoic,Marin			8s0		15w0	19s0	25s0			0.0	0.00
7.	Tomas,Larissa				12w0	16s0	20w0			4w0	0.0	0.00

11.04.2019 Kornwestheimer Zeitung (Grafik anklicken für den vollständigen Artikel):

Die U16-Mannschaft der Schachfreunde ist in Württemberg Spitze

Schach In Göppingen fanden die Vereinsjugendmeisterschaften von der U10 bis zur U16 statt.

Die Schachfreunde waren mit drei Teams in den Gruppen U12, U14 und U16 in Göppingen. der dritten Runde gegen die späteren Erstplatzierten aus Weingarten. Die Kornwestheimer ließen sich nicht aus dem Konzept 1,5:2,5 geschlagen geben. Es folgte ein ebenso knapper Sieg gegen Tamm und zwei 1:3-Niederlagen. In der Schlussrunde wurden die Schachfreunde zum Zünglein an der Waage. Heilbronn-Biberach freute sich nach der 2,5:1,5-Sieg über den Titel. Kornwestheim landete in der Endabrechnung auf Rang 8.

Frauenschach

biserka.brender(ät)svw.info

Württembergische Frauen- Meisterschaften

29.03.2019 von Alexander Hande.

Württembergische Frauen-Schnellschach-Meisterschaften am 09.02.2019 in den BIL-Schulen Stuttgart

	Name	Verein	Punkte
1.	Simona Gheng	SF Deizisau	3.5
2.	Irene Carda	SU Schorndorf	2.5
3.	Hannelore Gheng	SK Bernhausen	0.0

Württembergische Frauen-Einzel-Meisterschaften am 16./17.03.2019 in Göppingen

	Name	Verein	Punkte
1.	Anna Liu	SV Wolfbusch	3.5
2.	Marina Noppes	SF Deizisau	2.5
3.	Galina Timofeeva	SV Wolfbusch	0.0

Terminkalender

Stand: 28.04.2019
Der Terminkalender wird vom SVW geführt, also ***nicht*** von der Redaktion des Newsletters Württemberg. Die Vereine tragen Ihre Turniere und Termine selbst online ein wie folgt:
www.svw.info --> Termine --> Eintragen

Bei Problemen: Email an **termine(ät)svw.info**

Allgemeiner Kalender

01.05.2019	26. Schach in den Mai in Stuttgart-Mühlhausen
01.05.2019	WAM und WJPT Pfullingen
03.05.2019	Blitzschach-Grandprix 2018/2019 der SG Donautal-Tuttlingen 1920 e.V.
03.05.2019	Offenes Monatsblitzturnier des SK Bebenhausen in Tübingen
04.05.2019	19. Schach-Triathlon bis DWZ 2019 der Schachfreunde Wetzisreute
07.05.2019	Monatsblitzturnier Leinfelden
10.05.2019	Monatsschnellturnier der Stuttgarter Schachfreunde
10.05.2019	Schnellschach-Grandprix 2018/2019 der SG Donautal-Tuttlingen 1920 e.V
10.05.2019	Monatsblitzturnier des TSV Schönaich mit Jahreswertung und Preisgeld
11.05.2019	Schnellschach-Turnier Wernau
11.05.2019	18. Sontheimer Schnellschachturnier
12.05.2019	WAM-Turnier Jedesheim
12.05.2019	WJPT-Turnier Jedesheim
18.05.2019	Jugendturnierserie OS Süd
18.05.2019	WAM in Welzheim
18.05.2019	WJPT in Welzheim
18.05.2019	SSGT in Welzheim
19.05.2019	19. Ulmer Kinder- und Jugendschachtag
19.05.2019	2. Heidenheimer Jugendpokal 2019
19.05.2019	2. Heidenheimer DWZ-Turnier 2019
28.05.2019	Jahres-Blitzcup 2019 des SC Böblingen
29.05.2019	VfL Sindelfingen Monats-Blitzcup
31.05.2019	Monatsblitzturnier der Stuttgarter Schachfreunde
04.06.2019	Monatsblitzturnier Leinfelden
05.06.2019	Blitzturnier-Serie SG Ludwigsburg1919
07.06.2019	Offenes Monatsblitzturnier des SK Bebenhausen in Tübingen
07.06.2019	Monatsblitzturnier des TSV Schönaich mit Jahreswertung und Preisgeld
10.06.2019	Monatsblitzturnier des TSV Schönaich mit Jahreswertung und Preisgeld
14.06.2019	Monatsschnellturnier der Stuttgarter Schachfreunde
20.06.2019	4. Esslinger Schachopen
21.06.2019	4. Esslinger Schachopen
22.06.2019	4. Esslinger Schachopen
22.06.2019	2. Joß-Fritz Jugendopen Untergrombach
23.06.2019	4. Esslinger Schachopen
23.06.2019	Schach im Schloss für Kids
23.06.2019	13. Schach im Schloss Schnellschachturnier in Künzelsau
25.06.2019	Jahres-Blitzcup 2019 des SC Böblingen
26.06.2019	VfL Sindelfingen Monats-Blitzcup
28.06.2019	Monatsblitzturnier der Stuttgarter Schachfreunde
02.07.2019	Monatsblitzturnier Schachclub Leinfelden
05.07.2019	Monatsblitzturnier des TSV Schönaich mit Jahreswertung und Preisgeld
07.07.2019	23. Jedesheimer Jugendturnier
07.07.2019	11. Jedesheimer Beginner-Turnier
12.07.2019	Monatsschnellturnier der Stuttgarter Schachfreunde
14.07.2019	19. Göppinger Jugend-Open
20.07.2019	11. Biergartenturnier des SC Leinfelden
21.07.2019	11. Biergartenturnier des SC Leinfelden
21.07.2019	Einladung Schnellschachopen Stuttgart Vaihingen
26.07.2019	Monatsblitzturnier der Stuttgarter Schachfreunde
26.07.2019	2.Internationale Unterländer Schachtage

27.07.2019	2.Internationale Unterländer Schachtage
28.07.2019	2.Internationale Unterländer Schachtage
29.07.2019	2.Internationale Unterländer Schachtage
30.07.2019	Jahres-Blitzcup 2019 des SC Böblingen
31.07.2019	VfL Sindelfingen Monats-Blitzcup
02.08.2019	5. Fasanenhofer DWZ-Turnier (U1700)
03.08.2019	5. Fasanenhofer DWZ-Turnier (U1700)
04.08.2019	5. Fasanenhofer DWZ-Turnier (U1700)
06.08.2019	Monatsblitzturnier Schachclub Leinfelden
07.08.2019	Blitzturnier-Serie SG Ludwigsburg1919
09.08.2019	Monatsschnellturnier der Stuttgarter Schachfreunde
06.08.2019	Monatsblitzturnier Schachclub Leinfelden
27.08.2019	Jahres-Blitzcup 2019 des SC Böblingen
28.08.2019	VfL Sindelfingen Monats-Blitzcup
30.08.2019	Monatsblitzturnier der Stuttgarter Schachfreunde
30.08.2019	35. Seniorenturnier Sgem Vaihingen-Rohr
31.08.2019	35. Seniorenturnier Sgem Vaihingen-Rohr

SVW-Kalender

04.05.2019	Bezirkstag NF
11.05.2019	OS: Dähnepokal
18.05.2019	Bezirkstag des Schachbezirks Oberschwaben
20.05.2019	Prüfungslehrgang C-Trainer
21.05.2019	Prüfungslehrgang C-Trainer
22.05.2019	Prüfungslehrgang C-Trainer
23.05.2019	Prüfungslehrgang C-Trainer
24.05.2019	Prüfungslehrgang C-Trainer
24.05.2019	Prüfungslehrgang B-Trainer
25.05.2019	Prüfungslehrgang B-Trainer
26.05.2019	Prüfungslehrgang B-Trainer
30.05.2019	OSEM - Bezirkseinzelmeisterschaften 2019
31.05.2019	OSEM - Bezirkseinzelmeisterschaften 2019
01.06.2019	OSEM - Bezirkseinzelmeisterschaften 2019
02.06.2019	OSEM - Bezirkseinzelmeisterschaften 2019
29.06.2019	Verbandstag in Spraitbach
24.08.2019	Schachfestival Württemberg 2019
25.08.2019	Schachfestival Württemberg 2019
26.08.2019	Schachfestival Württemberg 2019
27.08.2019	Schachfestival Württemberg 2019
28.08.2019	Schachfestival Württemberg 2019
29.08.2019	Schachfestival Württemberg 2019
30.08.2019	Schachfestival Württemberg 2019
31.08.2019	Schachfestival Württemberg 2019

Bezirk Stuttgart

Bezirksleiter: Wolfgang Tölg, Jakob-Gauermann-Str. 17, 70736 Fellbach-Oeffingen, Tel. 0711-512269 o. 01522-9205917; **Spielleiter u. stellv. Bezirksleiter:** Patrick Schranz, Feuerbacher Weg 200, 70469 Stuttgart, Tel. 0163-3162566; **Turnierleiter:** Thomas Böhmler, Untere Hagstr. 8, 70565 Stuttgart; **Referent für Mitgliederverwaltung**: Holger Namyslo, Otto-Dix-Str. 34, 78532 Tuttlingen, Tel.: 07461 13292; **Referent für Frauenschach:** Lenard Nerz, Münsingerstr. 11, 71069 Sindelfingen, Tel. 0176-47781569 o. 07031-673989; **Referent für Breiten- und Freizeitsport:** Manfred Seifried, Alexanderstr. 149, 70180 Stuttgart, Tel.: 0711-603527; **Wertungsreferent:** Hans-Reiner de Boer, Otto-Herrmann-Weg 12, 70469 Stuttgart, Tel. 0176-56735112; **Referent für Ausbildung:** Klaus Bornschein, Friedenaustr. 21, 70188 Stuttgart, Tel. 0711-283861; **Leiter Landesliga:** Philipp Bergner, Mörikeweg 7, 73635 Rudersberg, Tel.: 07183-2939; **Leiter Bezirksligen:** Klaus Bornschein, s.o.; **Vorsitzender Schiedsgericht:** Dr. Philippe Leick, Pappelweg 3, 70839 Gerlingen, Tel. 07156-928557; **Kassier kommissarisch:** Wolfgang Tölg, s.o.

Bezirksjugend:

Jugendleiter, Stützpunktleiter: Dr. Konrad Müller, Hintere Str. 29/1, 71686 Remseck, Tel. 07146-283258; **Turnierleiter:** David Herrmann, Lehninger Weg 2, 71263 Münklingen, Tel.: 07033 4675810; **Schulungsleiter:** Marc Gibicar, Parkstr. 13/5, 71067 Sindelfingen; **Jugendsprecher:** Kai Giebler, Hirschlander Str. 64, 71229 Leonberg; **Beisitzer:** Erich von Asow, 71394 Kernen; **Kassier:** Roland Sieker, Ludwigstr. 48, 70176 Stuttgart, Tel. 0711-88882526

Kreis Stuttgart-West:

Kreisleiter: Markus Härlin, Waldweg 5, 71263 Weil der Stadt-Merklingen, Tel.: 0163-1342473; **stellv. Kreisleiter:** Ben Ingo Vogler, Haldenstr. 22, 71083 Herrenberg, Tel. 07032-24715; **Kassier** Fritz Zöllmer, Albertus-Magnus-Str. 34, 71229 Leonberg, Tel. 07152-72802; **Turnierleiter:** z.Z. nicht besetzt; **Wertungsreferent:** Reinhard Kalwei, Aischbachstr. 13, 71134 Aidlingen, Tel. 07056-2626; **Staffelleiter Kreis- und B-Klasse:** Peter Geist, Städtlesberg 1, 72221 Haitersbach, Tel. 07456-795680; **Staffelleiter A- und C-Klasse:** Ben Ingo Vogler, s.o.; **Jugendleiter:** Lenard Nerz, s.o.

Kreis Stuttgart-Mitte:

Kreisleiter: Patrick Schranz, s.o.; **Turnierleiter:** Tobias Zimmermann, Mittlere Uferstr. 97/5, 73614 Schorndorf, Tel: 0176-34995785; **Kassier:** Thomas Kästle, Silber-

burgstraße 93, 70176 Stuttgart, Tel. 0711-654986; **Leiter Kreisklasse:** Guido Steinmassl, Buolweg 9, 71665 Vaihingen/Enz, Tel.: 07042-966517; **Leiter A-Klasse:** Patrick Schranz, s.o.; **Leiter B-Klasse:** Ansgar Hummel, Tel. 0711-1219382; **Wertungsreferent:** Bernd Schmid, Bergheimer Weg 37, 70839 Gerlingen, Tel. 07156-22286; **Jugendleiterin:** Gabriele Häcker, Fehrbellinerstr. 39, 70499 Stuttgart, Tel. 0711-8873049

Kreis Stuttgart-Ost:

Kreisvorsitzender: Wolfgang Tölg, s.o.; **Turnierleiter:** z.Z. nicht besetzt, Kontakt über Wolfgang Tölg; **Kassier:** Jörg Schembera, Karolingerstr. 34 70736 Fellbach, Tel. 0711-5181257; **Wertungsreferent:** Hans-Reiner de Boer, s.o.; **Stellv. Kreisvorsitzender sowie Leiter Kreis- und C-Klasse:** Martin Bried, Gerberstr. 4, 73650 Winterbach, Tel.: 07181-45331; **Leiter A-Klasse:** Roland Morlock, Muldenäckerstr. 11, 70378 Stuttgart, Tel. 0711-531756; **Leiter B- und E-Klasse:** Wolfgang Tölg, Adr. s.o.; **Jugendleiter:** z.Z. nicht besetzt, Kontakt über Wolfgang Tölg; **Stellv. Jugendleiter:** z.Z. nicht besetzt.

*Mit Abwandlungen entnommen der **WebSeite der Stuttgarter Schachfreunde**:*

Sportlerehrung der Stadt Stuttgart im Kursaal Bad Cannstatt am 1. April

04.04.2019 von Claus Seyfried. Am 1. April im Kursaal Cannstatt: die Sportlerehrung der Stadt Stuttgart im Kursaal Bad Cannstatt. Und auch Schachspielerinnen und Schachspieler sind dabei. Im Hintergrund erkennen wir Harald Keilhack und Christian Beyer (beide SC Feuerbach) sowie Rolf Fritsch (Stuttgarter SF 1879). Das ist die Anerkennung des Sportamtes Stuttgart für den Titel, den diese drei mit dem Team »Württemberg« bei der 27. Deutschen Senioren-Mannschafts-Meisterschaft der Landesverbände in der Woche vom 10.-16.09.2018 in Templin in der Uckermark errungen haben (siehe Newsletter Württemberg Ausgabe Oktober 2018, Seite 26). Vom siegreichen Quartett nicht dabei ist Uwe Bräuner (SF Pfullingen). Aber für seine Ehrung ist die Stadt Stuttgart natürlich nicht zuständig. An dieser Stelle möchten wir es nicht versäumen ein herzliches Dankeschön an Bernhard Krüger (SC Grunbach) auszusprechen, den Seniorenreferenten des Schachverbands Württemberg. Seiner Nominierung beim Sportamt haben die Geehrten den schönen Abend im Kursaal Cannstatt zu verdanken. Tja, so kann es laufen, wenn der Referent die Interessen seiner Schützlinge wahrnimmt. Und das finden wir **Spitze!**

Die beiden gut aussehenden jungen Damen vor den Herren kennt jeder fleißige Newsletter-Leser bestens, z.B. vom Titelbild des Januar-Newsletters. Es sind Sijia Anna Liu und Jacqueline Kobald (beide SV Stuttgart-Wolfbusch). Sie gewannen mit ihrem Verein den Titel in der Altersklasse U20W bei der Deutschen Vereinsmeisterschaft 2018.

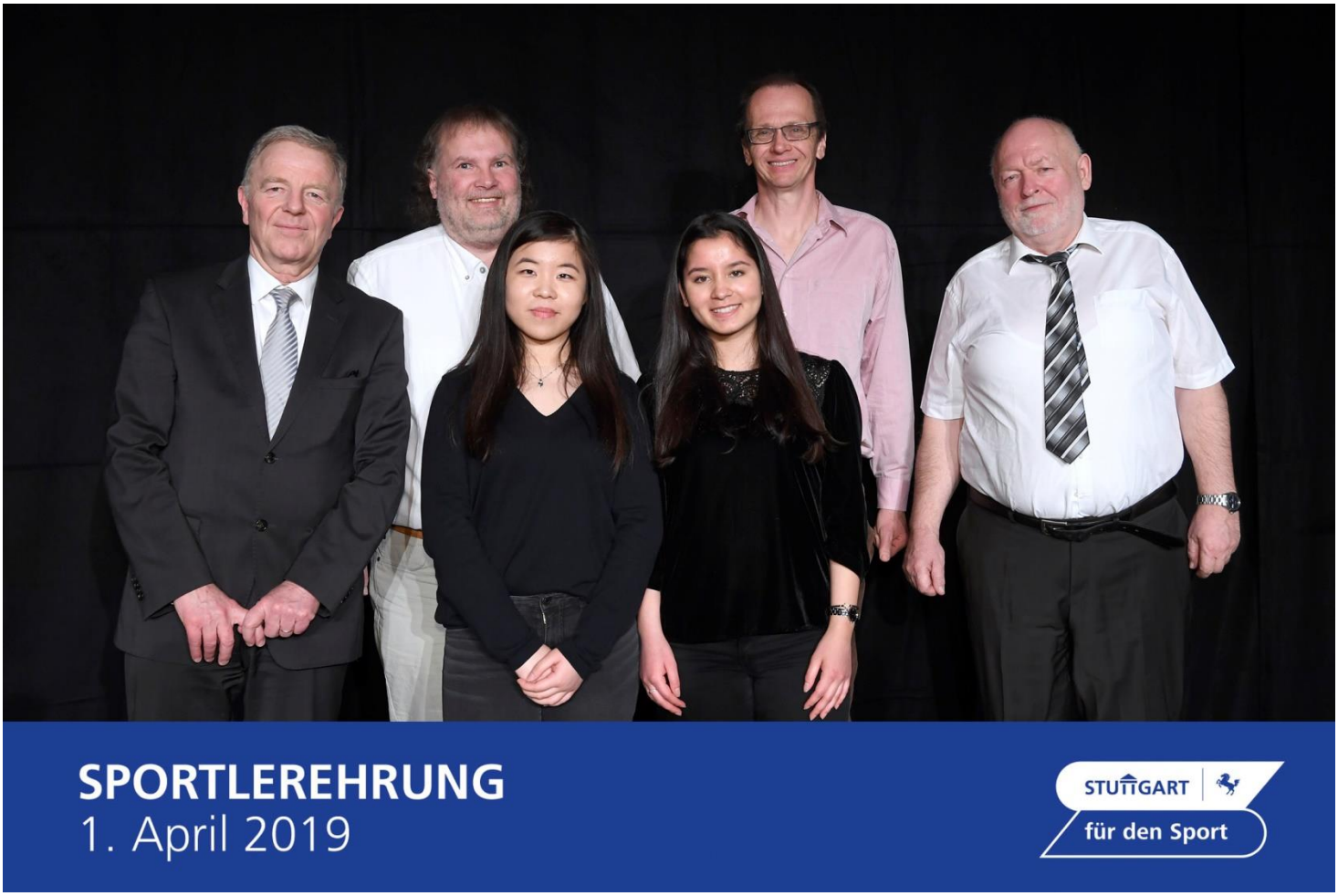

Alle Geehrten der Stadt Stuttgart werden in **diesem Dokument (Dateigröße 18 MB!) präsentiert**. Schach ist dabei auf den Seiten 87 und 88 von insgesamt 156 Seiten zu finden.

Bezirk Unterland

Bezirksleiter: Ottmar Seidler, Heilbronner Str. 8, 74193 Schwaigern, 07138-6903228, Mobil: 0179-6983106; **Stellv. Bezirksleiter**: Tobias Reuß, Neckarstr. 6/2, 74399 Walheim, 07143-9099324, t.reuss@wsj-schach.de, tobias.1.reuss@gmail.com; **Kassierer**: Herbert Lott, Lindenweg 16, 71706 Markgröningen, 07145-7824; **Spielleiter**: Philipp Müller, Nordstr. 7, 74257 Untereisesheim, 07132-3684851, Mobil: 0151-56346695; **Schriftführer:** Jürgen-Oliver Klinger, Bonfelder Str. 7, 74078 Heilbronn, Mobil: 0151-21485738, Email: o.klinger@wsj-schach.de; **Ref. für Mitgliederverwaltung**: Werner Dangelmayer, Friedrich-Adler-Str. 5, 88471 Laupheim, 07392-9672504; **Wertungsreferent**: Eric Hermann, Akazienrain 43, 74211 Leingarten, 07131-205408, Email: dwz.ul@svw.info; **Presse-Referent**: Wolfram Riedel, Birkenweg 3, 74366 Kirchheim, 07143-94533; **Ausbildungs-Referent**: Bernd Hähnle, Gärtnerstr. 12, 74189 Weinsberg, Mobil: 0151-68113310; **Schiedsgerichtsvorsitzender**: Wolfgang Reinhardt, Marbacher Weg 54, 74321 Bietigheim-Biss., 07142-46182, g:07142-33099; **IT-Referent**: Mario Mijic, Wilhelm-Blos-Str. 56, 71636 Ludwigsburg, 0173-9906885;

Bezirksjugend

Bezirksjugendleiter: Saygun Sezgin, Friedrich-Dürr-Str. 103, 74074 Heilbronn, 0162-8414681; **Stellvertr. Bezirksjugendleiter**: Adolf Pfannenstiel, Schwabstr. 53/1, 71672 Marbach, 07144-91142; **Kassierer**: Baldur Weber, Wolgastr. 10, 74172 Neckarsulm, 07132-980743; **Spielleiter**: Daniel Jehle, Solitudeallee 4/1, 71636 Ludwigsburg, 0160-1273423; **Beisitzer**: Julian Maisch, Lorenz-Jehle-Str. 3, 07154-70562, julian.maisch@gmx.net; Yannik Weber, Wolgastr. 10, 74172 Neckarsulm, 07132-980743, weberyannik@aol.de; Wolfram Riedel, s.o.;

Kreis Heilbronn-Hohenlohe:

Kreisvorsitzender: Bernd Hähnle, s.o.; **Kreisspielleiter**: Bernd Hähnle, s.o.; **Kreisspielausschuss**: Eric Hermann, s.o.; Christoph Müller, Luise-Rinser-Str. 6, 74193 Schwaigern, 07138-1842, Mobil 0170-1801991, Email: christoph.mueller1992@gmail.com; Enis Zuferi, Jakob-Haspel-Str. 33, 74078 Heilbronn, 07131-24068, Mobil: 0157-85676705, Email: enis.zuferi@live.com; **Kreisjugendleiter**: Saygun Sezgin, s.o.;

Kreis Ludwigsburg

Kreisvorsitzender: Tobias Reuß, s.o.; **Kreisspielleiter**: Antonio Florio, Schillerstr. 34, 71732 Tamm, 07141-2997333; **Kreisspielausschuss**: Edgar Jehle, In den Linden 82, 74379 Ingersheim, 07142-20162, Mobil: 0177-8220162, Email: edgar.jehle@gmx.de; Steffen Kohl, Eugen Str. 14, 74354 Besigheim, Werner Mann, von Plieningenstr. 7, 71711Steinheim, 07148-96330; **Kreisjugendleiter**: Adolf Pfannenstiel s.o.

Bezirk Neckar – Fils

Bez.Leiter: Reinhard Krämer, Hohenheimerstr. 58, 73770 Denkendorf, 0711-344735; **Stellv. Bez.Leiter**: Josef Wöll, Eduard-Spranger-Str. 60, 72076 Tübingen, Tel.: 07071-610924; **Bez.Frauenwart:** unbesetzt; **Bez.Kassenwart**: Doris Konya, Steinreißerweg 4, 88273 Fronreute, 07502-921355; **Bez.Spielleiter, Bez.Jugendleiter:** Achim Jooß, Brahmsstr. 3, 72766 Reutlingen Tel: 07304-7060659; **Stellv. Bez.Spielleiter**: David Blank, Robert-Koch-Str. 124, 73760 Ostfildern, Tel.: 0711 71950290; **Wertungs-Ref.:** Sigfried Krämer, Reutlinger Str.59/1, 73728 Esslingen, Tel.0711-3166408; **Ref. für Mitgliederverwaltung:** Holger Namyslo, Otto-Dix-Str. 34, 78532 Tuttlingen, Tel.: 07461 13292; **Bez.Pressewart, Webmaster:** Minh Cuong Tran, Weinbergweg 17, 73230 Kirchheim; **Bez.Jugendspielleiter:** Alexander Hande**,** Drosselweg 30, 70734 Fellbach, Tel.: 0711 50452094; **Ref. für Ausbildung, Breiten- und Freizeitsport**: Dr.Gert Keller, Keplerweg 26, 73207 Plochingen, Tel.: 07153 826095; **Jugendsprecher:** Thu Thao Nguyen**,** Südmährerstr. 32/1, 73312 Geislingen/Steige; **1.Vors. Schiedsgericht:** Erich Neuwirth, Zwirnerstr. 7, 73329 Kuchen, Tel: 07331 8737; **2.Vors. Schiedsgericht**: Stefan Auch**,** Ludwigstr.6, 73240 Wendlingen, 07024 51395, stefanauch@aol.com ; **Beisitzer Schiedsgericht**: Guntram Doleschal**,** Raichbergstr.19, 73760 Ostfildern; **Beisitzer Schiedsgericht:** Thorsten Fischer, Armbruststr. 59, 73230 Kirchheim, Tel.: 07021 7255881; **Beis.Schiedsgericht:** Doris Konja, Steinreißerweg 4,88273 Fronreute, Tel: 07502-921355; **Beis. Schiedsgericht**: Alexander Hande**,** Drosselweg 30, 70734 Fellbach, Tel.: 0711 50452094; **Beis. Schiedsgericht**: Thomas Wiedmann, Eichenstr. 1, 73114 Schlat, Tel.: 07161 811799, thomas.wiedmann@kabelbw.de; **Beis. Schiedsgericht**: Torsten Gnirk, Klausenstr. 8, 72108 Rottenburg, Tel: 07472 1671, torstengnirk@gmx.de; **Kassenprüfer:** Heidi Kracke, Schützenberg 1, 72525 Münsingen, Tel.: 07381 8860, swmuensingen95@web.de; **Kassenprüfer:** Volker Keuper**,** Luchsweg 12, 73230 Kirchheim, Tel.: 07021 74363, volkerkeuper@web.de; **Ersatzkassenprüfer:** Martin Hoffmann**,** Achalmstr. 8, 72116 Mössingen, Tel.: 0176 41943517;

Einladung Bezirkstag Neckar-Fils 2019

28. März 2019 von Reinhard Krämer. Liebe Schachfreunde, hiermit lade ich Sie recht herzlich ein zu unserem diesjährigen Bezirkstag! Er findet statt am

Samstag, dem 04.05.2019 ab 14:00 Uhr im „Treff am Markt", Am Markt 7, 73207 Plochingen

(Anfahrt und Parken: **http://sf-plochingen.schachvereine.de/sfp2/ueber-den-verein/spielbetrieb/**). Anträge bitte ich mir in schriftlicher Form bis zum 28.04. zuzusenden (e-Mail wird dabei bevorzugt). Anträge, die in geeigneter Form eingehen, werden im Internet unter der Adresse **http://www.svw.info/bezirke/nf/offizielles** veröffentlicht. Bitte nutzen Sie diese Möglichkeit, um vorab Anträge zu stellen bzw. zu lesen. Vereine mit mehr als 40 Mitgliedern dürfen zwei stimmberechtigte Vertreter entsenden. Natürlich sind interessierte Gäste immer willkommen. Wenn sie am 4. Mai verhindert sind, sich aber dennoch für ein Amt (Delegierte zum Verbandstag, Kassenprüfer, Beisitzer Schiedsgericht etc.) interessieren, so senden Sie mir bitte auch eine Mail, dass Sie für eine „Wahl in Abwesenheit" zur Verfügung stehen würden.

Tagesordnung

1. Begrüßung, Totenehrung, Feststellung der Anwesenden und Stimmberechtigten, Bestellen eines Protokollanten
2. Berichte der Mitglieder der Bezirksleitung und der Kassenprüfer
3. Aussprache zu den Berichten
4. Bestellen eines Wahlleiters
5. Entlastung der Bezirksleitung
6. Neuwahlen (Bezirksleitung, soweit nicht Sache der Kreise oder Bezirksjugend, Bezirksschiedsgericht, Kassenprüfer), Bestätigung des Bezirksjugendleiters, Wahl der 11 Delegierten zum Verbandstag am 29. Juni in Spraitbach.
7. Änderungen der Geschäfts- und Spielordnung sowie Anträge
8. Sonstiges

Ich würde mich sehr freuen von jedem Verein mindestens einen Vertreter begrüßen zu dürfen.

Mit freundlichen Grüßen

P.S. Es wird darauf hingewiesen, dass lt. §12.2 unserer Geschäftsordnung unentschuldigtes Fehlen sanktioniert wird.

Antrag Hande Gliederung Bezirk
Antrag Jooß Geschäftsordnung
Antrag Neuwirth Antragsrecht
Antrag Jooß Spielordnung Änderungsantrag
Antrag Neuwirth Änderung Spielordnung
Antrag Neuwirth Befangenheit
Ergänzungsantrag Bezirksstruktur
Antrag Wöll Tiere
Antrag Neuwirth Bezirksspielausschuss
Antrag Neuwirth Gegenantrag Auflösung Filstal
Antrag Traier Kreiszugehörigkeit

Einladung zum U12-4er Eintagesturnier am 18.05.2019 in Ammerbuch

(Eintagesturnier, Spielgemeinschaften und Schulmannschaften erlaubt)

wer macht mit? Es handelt sich um eine Veranstaltung der Schachjugend Neckar-Fils, ABER es können Jugend-Mannschaften aus ALLEN Bezirken teilnehmen!

Termin: Samstag, 18. Mai 2019
Spielbeginn 14:00 Uhr, die Mannschaften müssen bis 13:45 Uhr vor Ort sein.
Das Turnierende wird bis 18 Uhr erwartet.

Spielort: Bürgerhaus Kelter in Entringen, Kelternstraße 11, 72119 Ammerbuch

Modus: Es können beliebig viele Mannschaften einer Schule / eines Vereins teilnehmen. Eine Mannschaft besteht aus 4 Spielern plus maximal 2 Ersatzspielern (alle Jahrgang 2007 oder jünger). Spielgemeinschaften sind zulässig, bei Vereinen mit zu wenigen Jugendlichen sogar ausdrücklich erwünscht. Es werden 2 Runden mit einer Bedenkzeit von 60 Minuten pro Partie und Spieler gespielt, mit DWZ-Auswertung und Schreibpflicht. Bei Bedarf wird das Turnier mit den U20-4er-Mannschaften zusammengefasst. Sollten 3-6 Mannschaften spielen, so wird zum Auftakt zusätzlich eine Runde Blitz gespielt.

Preise: Es wird am 30.06. noch ein weiteres Turnier dieser Art geben, zwei waren bereits. Der Verein, welcher am Ende bei mindestens drei Teilnahmen prozentual die meisten Mannschaftspunkte erzielt hat, wird Bezirksjugend-Mannschaftsmeister U12 und erhält einen Pokal. Die Spieler der besten drei Mannschaften dieser Gesamtwertung erhalten Medaillen.

Startgeld: wird nicht erhoben

Anmeldung: Eine Mannschaftsmeldung vorab wäre toll, die Aufstellung kann auch am Spieltag abgegeben werden. Alle Meldungen bitte an: Alexander Hande, 01520-9186437, am2702 (舩) aol.com

Einladung zum U20-4er Eintagesturnier am 18.05.2019 in Ammerbuch

(Eintagesturnier, Spielgemeinschaften und Schulmannschaften erlaubt)

wer macht mit? Es handelt sich um eine Veranstaltung der Schachjugend Neckar-Fils, ABER es können Jugend-Mannschaften aus ALLEN Bezirken teilnehmen!

Termin: Samstag, 18. Mai 2019
Spielbeginn 14:00 Uhr, die Mannschaften müssen bis 13:45 Uhr vor Ort sein.
Das Turnierende wird bis 18 Uhr erwartet.

Spielort: Bürgerhaus Kelter in Entringen, Kelternstraße 11, 72119 Ammerbuch

Modus: Es können beliebig viele Mannschaften einer Schule / eines Vereins teilnehmen. Eine Mannschaft besteht aus 4 Spielern plus maximal 2 Ersatzspielern (alle Jahrgang 1999 oder jünger). Spielgemeinschaften sind zulässig, bei Vereinen mit zu wenigen Jugendlichen sogar ausdrücklich erwünscht. Es werden 2 Runden mit einer Bedenkzeit von 60 Minuten pro Partie und Spieler gespielt, mit DWZ-Auswertung und Schreibpflicht. Bei Bedarf wird das Turnier mit den U12-4er-Mannschaften zusammengefasst. Sollten 3-6 Mannschaften spielen, so wird zum Auftakt zusätzlich eine Runde Blitz gespielt.

Preise: Es wird am 30.06. noch ein weiteres Turnier dieser Art geben, zwei waren bereits. Der Verein, welcher am Ende bei mindestens drei Teilnahmen prozentual die meisten Mannschaftspunkte erzielt hat, wird Bezirksjugend-Mannschaftsmeister U20 und erhält einen Pokal. Die Spieler der besten drei Mannschaften dieser Gesamtwertung erhalten Medaillen.

Startgeld: wird nicht erhoben

Anmeldung: Eine Mannschaftsmeldung vorab wäre toll, die Aufstellung kann auch am Spieltag abgegeben werden. Alle Meldungen bitte an: Alexander Hande, 01520-9186437, am2702 (舩) aol.com

Erfolge der Bebenhausener Jugendlichen

25.04.2019 von Hannah Rösler. **Bebenhäuser Jugendliche erfolgreich**

Göppingen. Bei den Bezirksjugend-Einzelmeisterschaften war der SK Bebenhausen mit insgesamt 11 KIndern in allen Altersklassen vertreten. Die Altersklasse U18 gewann David Wendler souverän mit 5 Siegen aus 5 Partien. In der U12 schaffte Timur Kocharin mit 5,5 Punkten aus 7 Partien Platz 1. Auch Alexander Honisch mit Platz 3 und Lukas Kauth mit Platz 6 waren in der U12 erfolgreich und sicherten sich die Qualifikation zu den Württembergischen Jugend-Einzelmeisterschaften. Bei diesen ist auch der D-Kaderspieler Lars Waffenschmidt in der Alterklasse U16 startberechtigt.

25.04.2019 von Hannah Rösler. **Bebenhausens erste Jugendmannschaft schafft 5:1-Sieg**

Sasbach. In der sechsten Runde der Jugendbundesliga Süd gewann die Bebenhäuser Jugendmannschaft in Sasbach an der deutsch-französischen Grenze. Zum Spiel empfingen die Gastgeber mit einem Spieler weniger, weshalb Christopher Freiherr von Hauff an Brett 4 kampflos gewann. Das 2:0 brachte schnell Jonas Ortner (Brett 6), der einen Rochadebauern gewann und mattsetzte. Lars Waffenschmidt (2) kam nicht gut aus der Eröffnung, sicherte sich aber durch starkes Spiel den Sieg. Eine klar gewonnene Stellung aus der Eröffnung hatte Hannah Rösler (5) vorzuweisen, die aber durch ungenaues Spiel noch spannend wurde. Mit starker Endspieltechnik konnte die 19-jährige noch sicher punkten. Leander Grimm (3) hatte keine leichte Stellung und gewann nach hartem Kampf knapp. Am Spitzenbrett war die Stellung von David Wendler gegen seinen sehr starken Gegner lange ausgeglichen, aber der Würtinger musste seinem Gegner dennoch am Schluss zum Sieg gratulieren. Damit konnten die Schönbucher einen 5:1-Sieg feiern. Der Mannschaftskampf hätte aber auch leicht 3:3 enden können. Die Schlussrunde am 18.5.2019 gegen Karlsruhe II entscheidet, ob die Goldersbachtäler in der deutschen Endrunde stehen werden.

Die Einzelergebnisse:

	SF Sasbach I	-	SK Bebenhausen I	1:5
Brett				
1.	Ehmann, Thilo	-	Wendler, David	1:0
2.	Schneider, Edward	-	Waffenschmidt, Lars	0:1
3.	Schneider, Katharina	-	Grimm, Leander	0:1
4.	Riehle, Fabio	-	Freiherr von Hauff, Christopher	-:+
5.	Schneider, Anna	-	Rösler, Hannah	0:1
6.	Gollon, Sinan	-	Ortner, Jonas	0:1

Alle Einzelergebnisse der 6. Runde der Jugendbundesliga Süd
Die Tabelle der Jugendbundesliga Süd nach der 6. Runde:

		Brettpunkte	Mannschaftspunkte
1.	Karlsruher SF 1853 I	22.0 : 8.0	9 : 1
2.	OSG Baden-Baden 1922 I	21.0 : 9.0	9 : 1
3.	SF Heilbronn-Biberach 1978 I	16.5 : 13.5	5 : 5
4.	SK Bebenhausen I	16.0 : 14.0	5 : 5
5.	Heilbronner SV I	15.5 : 14.5	5 : 5
6.	Karlsruher SF 1853 II	13.0 : 17.0	3 : 7
7.	SF Sasbach I	4.0 : 32.0	0 :12

Bezirk Alb-Schwarzwald

Bezirksleiter, Staffelleiter B-Klasse: Jürgen Muschkowski, Teckstrasse 18, 72336 Balingen, 07433-20182; **stellv. Bezirksleiter, Staffelleiter Kreis- und A-Klasse:** Thomas Klaiß, Theodor-Heuss-Str. 20, 72178 Waldachtal, Tel.: 07443-5625; **Bezirkskassier:** Dennis Bastian, Röntgenstr. 7, 78532 Tuttlingen, Tel.: 07461-1717178, Fax: 07461 1717179; **Spielleiter, Staffelleiter Landes- und Bezirksliga:** Thomas Schenk, Gammertingerstr.37/1, 72379 Hechingen, 07471-702833; Staffelleiter C-Klasse, Beisitzer Schiedsgericht: Sebastian During, Franz-Kafka-Weg 5, 72336 Balingen, 0176-79032270; **Wertungs-Referent:** Lukas Buschle, Mönchhofstr. 51, 69120 Heidelberg, Tel.: 0160-93598180; **Ausbildung:** Stefan Kuricini, Waldheimstraße 52, 73760 Ostfildern, Tel.: 0170-6846374; Breitensport: Philipp Prinz, Bahnhofstrasse 16, 72336 Balingen, 0171-4865089;
Bezirksjugendleiterin, Mädchenwart, Stützpunktleiter: Yvonne Hapke, Mozartstraße 24, 72336 Balingen, Tel.: 07433-9559321; **Ref. für Damen und Senioren:** Martin Renner, Kettelerstr.6, 72351 Geislingen, 07433-16920; **IT-Referent:** Christof Beuter, Göttelfinger Str. 27, 72184 Eutingen, Tel.: 07459-1607; 1. **Vorsitzender des Schiedsgerichts:** Edgar Eckwert, Primstr. 15, 78628 Rottweil, Tel.: 0741-44078762; **Ref. für Mitgliederverwaltung:** Holger Schröck, Osterbronnstr. 82, 70565 Stuttgart, Tel.: 0711-2737788;

Frauen-Bezirksmeisterschaft 2019

Dr. Yvonne Hapke ist und bleibt die Königin im Schachbezirk Alb/Schwarzwald

07.04.2019 von Martin Renner. Alte und neue Titelträgerin bei der Bezirksmeisterschaft des Bezirks Alb-Schwarzwald im St. Anna-Stift in Dotternhausen wurde Dr. Yvonne Hapke vom SC Bisingen-Steinhofen. Souverän setzte sich die klare Favoritin gegen die gesamte Konkurrenz durch und gewann zum 10. Mal in Serie den Titel Bezirksmeisterin der Damen. Den zweiten Platz sicherte sich Annette Müller (Schömberg) vor der jüngsten Teilnehmerin Lara Hapke (SC Bisingen-Steinhofen), die ein sehr starkes Turnier spielte. Der Damenreferent des Schachbezirks gratulierte den erfolgreichen Damen und lud sie zum Bezirkstag am 11.5.2019 nach Pfalzgrafenweiler-Herzogsweiler ein, wo sie vom Bezirksspielleiter den Siegerpokal und die Urkunden überreicht bekommen.

Unser Bild zeigt v.l.n.r. Lara Hapke, Dr. Yvonne Hapke, den Bezirks-Damenreferenten Martin Renner und Annette Müller.

Schwarzwälder Bote am 20.04.2019:

Zollernalb-Kurier am 18.04.2019:

Senioren-Bezirksmeisterschaft 2019

Start-Ziel Sieg von Karl-Heinz Müller

07.04.2019 von Martin Renner. Karl-Heinz Müller (SV Balingen) war der überragende Spieler der diesjährigen Bezirksmeisterschaften der Senioren des Schachbezirks Alb-Schwarzwald. Den Mannschaftstitel holte sich im St. Anna-Stift in Dotternhausen der SR Heuberg-Gosheim in der Besetzung Franz Narr, Ingo Geier und Adam Glöckl.

Mit 18 Teilnehmern starteten die Senioren im Spiellokal der gastgebenden SG Dotternhausen die diesjährige Bezirksmeisterschaft. Martin Renner, Seniorenwart des Bezirks Alb-Schwarzwald, begrüßte die Spieler im Alter von 60 bis 90 (!) Jahren in den Räumen des St. Anna-Stifts in Dotternhausen. Sandro Petrilli von der SG Dotternhausen und seine fleißigen Helfer hatten das Turnierareal gut vorbereitet und sorgten bestens für das leibliche Wohl der Spieler und Zuschauer. Der Bezirksseniorenreferent Martin Renner führte souverän die Turnierleitung und erfasste alle Ergebnisse und Tabellen.

Gespielt wurden 9 Runden Schnellschach. Im Kampf um die Schachkrone kam der letztjährige Vizemeister Karl-Heinz Müller holprig ins Spiel, jedoch gelang ihm am Ende ein Start-Ziel Sieg (8 Punkte aus 9 Spielen), denn er führte von der ersten bis zur letzten Runde das Turnier an und musste sich nur im letzten Spiel dem 5. platzierten Boris Zeldin geschlagen geben. Da er bereits vor der letzten Runde als Sieger feststand, nahm er diese Niederlage gelassen hin. Mit einem halben Punkt Rückstand belegte Franz Narr (7,5 Punkte) vom SR Heuberg-Gosheim den zweiten Platz vor dem Nestorensieger (bester Spieler Ü75) Josef Woelbl vom SV Rottweil, der 5,5 Punkte erreichte. Ebenfalls auf 5,5 Punkte kamen die Spieler Gerd Schwarz (SV Stockenhausen-Frommern), Boris Zeldin, Waldemar Titz (beide SV Rottweil) und Ingo Geier (SR Heuberg-Gosheim), die die Plätze 4 - 7 aufgrund der Buchholzwertung belegten. Der älteste Teilnehmer mit 90 Jahren, Herbert Müller (SC Heinstetten), gewann immerhin 2 Partien in dem starken Teilnehmerfeld.

In der Mannschaftswertung holte der SR Heuberg-Gosheim mit 18 Punkten vor den mit 16,5 punktgleichen SV Rottweil und SV Balingen jeweils den Mannschafts-Bezirksmeistertitel. Die fleißigen Punktesammler für Gosheim waren Franz Narr, Ingo Geier und Adam Glöckl. Martin Renner bedankte sich im Rahmen der Siegerehrung bei den Teilnehmern und dem Organisator der ausrichtenden SG Dotternhausen, Dandro Petrilli mit seinen Helfern, für das gelungene Turnier.

V.l.n.r. die Spieler des SR Heuberg-Gosheim Adam Glöckl, Franz Narr und Ingo Geier mit dem Bezirksseniorenwart Martin Renner.

Schwarzwälder Bote am 16.04.2019:

Karl-Heinz Müller der beste Senior

Schach | Bezirks-Mannschaftstitel geht an SR Heuberg-Gosheim

Die Top 10 der Senioren-Bezirksmeisterschaft:

			Punkte	Buchholz
1.	Karl-Heinz Müller	SV Balingen	8,0	47,0
2.	Franz Narr	SR Heuberg Gosheim	7,5	47,5
3.	Josef Woelbl	SV Rottweil	5,5	51,0
4.	Gerd Schwarz	SV Stockenhausen-Frommern	5,5	47,5
5.	Boris Zeldin	SV Rottweil	5,5	45,0
6.	Waldemar Titz	SV Rottweil	5,5	40,5
7	Ingo Geier	SR Heuberg-Gosheim	5,5	35,0
8.	Josef Goldinger	SV Rottweil	5,0	41,0
9.	Adam Glöckl	SR Heuberg-Gosheim	5,0	36,0
10.	Rolf Schönegg	SG Turm Albstadt	4,5	39,5

Kreuztabelle im Schweizer-System nach der 9. Runde

Nr	Teilnehmer		1	2	3	4	5	6	7	8	9	10	11	12	13	14	15	16	17	18	19	20	21	22	Pkt	Bu
1	Müller,Karl-Heinz	1881	*	1	1	1	1	0			1					1	1	1							8.0	47.0
2	Narr,Franz	1735	0	*	½	1	1				1	1	1			1	1								7.5	47.5
3	Hapke,Yvonne,Dr.	1724	0	½	*	0			1	1		½					1		1	1					6.0	49.0
4	Woelbl,Josef	1619	0	0	1	*	1	1	0				1		½		1								5.5	51.0
5	Schwarz,Gerd	1591	0	0		0	*		1		1				1		1		1		½				5.5	47.5
6	Zeldin,Boris	1657	1			0		*	0	½			1		1		0	1			1				5.5	45.0
7	Titz,Waldemar	1605			0	1	0	1	*						1	0		½			1	1			5.5	40.5
8	Geier,Ingo	1378			0			½		*				1	0	1		1			0	1	1		5.5	35.0
9	Goldinger.,Josef	1493	0	0			0				*			1			0		1	1	1			1	5.0	41.0
10	Glöckl,Adan	1532		0	½							*		0		0		½	1	1		1		1	5.0	36.0
11	Schönegg,Rolf	1641		0		0		0					*	½		1			0	1	1		1		4.5	39.5
12	Müller,Annette	1593								0	0	1	½	*		0	0		1		1	1			4.5	37.5
13	Ryzkov,Viktor	1339				½	0	0	0	1					*						0	1	1	1	4.5	34.0
14.	Bohnet,Gert	1303	0	0					1	0		1	0	1		*		0		1					4.0	48.5
15	Stroh,Valentin	1584	0	0	0	0	0	1			1			1			*						1		4.0	48.5
16	Predikant,Leo	1513	0					0	½	0		½				1		*		0			1	1	4.0	38.5
17	Damm,Karl-Heinz	1357			0		0				0	0	1	0					*			1	1	1	4.0	33.5
18	Deuring,Josef	1390			0						0	0	0			0		1		*		1	1	1	4.0	31.5
19	Hapke,Lara	1138					½	0	0	1	0		0	0	1						*			1	3.5	40.5
20	Mueller,Herbert	1228							0	0		0		0	0				0	0		*	1	1	2.0	34.0
21	Lazarin, Marianne									0			0		0		0	0	0	0		0	*	1	1.0	32.5
22	Nichter,Sabrina										0	0			0			0	0	0	0	0	0	*	0.0	33.0

Bezirk Oberschwaben

Bezirksleiter: Thomas Hartmann, Lehrer Str. 11, 89081 Ulm, 0731-1436772; **stellv. Bezirksleiter, DWZ-Referent, Referent für Mitgliederverwaltung:** Werner Dangelmayer, Friedrich-Adler-Str. 5, 88471 Laupheim, Tel.: 07392-9672504; **Schriftführer:** Xaver Fichtl, Holdereggenstr. 40, 88131 Lindau, 08382-23638, **Schatzmeister:** Matthias Frank, Bregenzerstr. 21, 89079 Ulm, 0731-9387185; **Bezirksspielleiter:** Holger Namyslo, Otto-Dix-Str. 34, 78532 Tuttlingen, 07461-13292; **Spielleiter Bezirk Nord:** Reinhard Nuber, Alpenstr. 20, 89075 Ulm, 0731-67008; **Spielleiter Bezirk Süd:** Marina Heil, Frisonistr. 4, 88250 Weingarten, 0751-5576757; **Ausbildungsreferent:** unbesetzt, **Webmaster, Bezirksjugendleiter:** Elmar Braig, Karl-Schefold-Str. 43, 89073 Ulm, 0731-9609288; **Senioren-Ref.:** Tilo Balzer, Kaltenbergerstr. 99, 88069 Tettnang, 07542-4545; **Frauen-Ref.:** unbesetzt, **Pressewart**: Karl Heiler, Freiheitstr. 15, 88339 Bad Waldsee, 07524- 9939889; **Schulschach-Ref.:** unbesetzt, **Materialwart**: Martin Zebandt, Am Rui 8, 88167 Röthenbach, 08384-1617, **1.Vorsitzender Schiedsgericht:** Rainer Birkenmaier, Haldenweg 23, 88441 Mittelbiberach, 07351-5878111; **2.Vorsitzender Schiedsgericht:** Mirko Staresina, Am Siechenbach 4, 88178 Heimenkirch, 08381-4523; **Kassenprüfer:** Fritz Gatzke, Hermann-Köhl-Str. 25, 89231 Neu-Ulm, 0731-9807677; **Kassenprüfer:** Hans Vöhringer, Kapuzinerweg 12, 89150 Laichingen, 07333-7228; **Konto:** Volksbank Ulm-Biberach, Kto-Nr. 171076001, (BLZ 630 901 00)

Bezirkstag Oberschwaben

An alle Vereine im Schachbezirk Oberschwaben

22.04.2019 von Thomas Hartmann. Sehr geehrte Damen und Herren, liebe Schachfreunde, zum ordentlichen Bezirkstag des Schachbezirks Oberschwaben am

Samstag, den 18. Mai 2019 um 14.00 Uhr
im Gasthaus "Zum Schützen", Lange Str.63, 88471 Laupheim

möchte ich herzlich einladen. Die Teilnahme eines Vertreters aus jedem Verein ist Pflicht (§ 4.5 der Geschäftsordnung), weitere Teilnehmer sind herzlich willkommen. Jeder Verein und jedes Mitglied des erweiterten Vorstands hat eine Stimme, Mehrfachstimmrecht ist nicht möglich.

Tagesordnung

1. Begrüßung, Feststellung der Stimmberechtigten
2. Totengedenken
3. Berichte des Bezirksleiters, des Kassiers, des Jugendleiters und des Spielleiters
4. Berichte aus dem erweiterten Vorstand und der Kassenprüfer
5. Aussprache zu den Berichten, Bestellung eines Wahlleiters
6. Entlastung des Bezirksleiters und der übrigen Mitglieder des Bezirksvorstandes
7. Wahl der Bezirksleitung und der Referenten
8. Abfrage Delegierte, Pause
9. Neues aus dem Schachverband und dem DSB
10. Wahl der Delegierten zum Verbandstag
11. Anträge
12. Sonstiges

Bitte teilen Sie mir verstorbene Mitglieder des letzten Jahres mit, wenn eine namentliche Nennung am Bezirkstag erfolgen soll. Anträge müssen schriftlich bis zum 04. Mai bei mir eingehen, damit sie noch als Tischvorlage aufbereitet werden können.

Thomas Hartmann
Bezirksleiter Schachbezirk Oberschwaben

Stadt- und Vereinsmeister

Tuttlingen:

Mumper Schach-Stadtmeister
Keim und Günter folgen auf den Plätzen zwei und drei

Bodnegg:

Vater und Sohn gewinnen Schach-Dorfmeisterschaft
Pokale von Dragus und Andrei Turlea können im Bodnegger Zuhause nebeneinanderstehen

Friedrichshafen:

SV Friedrichshafen hat neuen Schnellschachmeister
Beim Schach mit kurzer Bedenkzeit wird Bozo Starcevic neuer Vereinsmeister

Für die Newsletter-Ausgaben April und Mai:

Bezirks-Pokalturnier OS 2019 (Dähnepokal)

Samstag, den 11. Mai 2019 in Ehingen

16.03.2019 von Holger Namyslo. An alle Vereine im Schachbezirk Oberschwaben.

Modus: KO-System.

Bei Remis werden zwei Fünf-Minuten-Blitzpartien gespielt. Besteht auch danach Gleichstand, so wird der Blitzwettkampf bis zur nächsten Gewinnpartie fortgesetzt. Vor der ersten Blitzpartie wird die Farbverteilung neu ausgelost und wechselt in den folgenden Blitzpartien.

Bedenkzeit: 90 Minuten für 40 Züge zuzüglich 30 Minuten für den Rest.

Termine: Die beiden ersten KO-Runden finden am Samstag, den 11. Mai statt:

1. Runde um 9:30, 2. Runde um 14:30 Uhr. Die 1. Runde wird vor Ort ausgelost.

Gasthaus Wolfert, Untergeschoss, Am Stadion 8, 89584 Ehingen.

Weitere Termine: werden je nach Teilnehmerzahl festgelegt. Ggf. findet bei größerer Teilnehmerzahl ein weiteres Startturnier an einem zentralen Ort im Süden statt.

Qualifikation: Die ersten Drei qualifizieren sich für den Pokalwettbewerb auf Verbandsebene.

Anmeldung: bis 28. April 2019 an **holger.namyslo@svw.info**.

Organisation vor Ort: Ursula Schröttner: **ursula@schroettner.de**

Der Sieger dieses Wettbewerbs erhält als Preis eine Digitalschachuhr!!!

Für die Newsletter-Ausgaben von März bis Mai:

Oberschwäbische Schach-Einzelmeisterschaft

30.05 - 02.06 2019

26.02.2019 von Bernhard Jehle. Der SV Jedesheim lädt alle Schachspielerinnen und Schachspieler zur Oberschwäbischen Bezirks-Einzelmeisterschaft sehr herzlich ein. Wir hoffen auf eure zahlreiche Teilnahme und spannende Schachpartien.

Spielort: Gemeindehalle Jedesheim, Am Anger 19, 89257 Illertissen-Jedesheim

Modus: 7 Runden CH-System

Bedenkzeit: 90 Min./ 40 Züge, danach 30 Min. für den Rest der Partie + 30 Sek. pro Zug.

Meisterturnier (A-Turnier):
24 Teilnehmer (Vorqualifizierte + Freiplätze)
Das Meisterturnier wird DWZ- und ELO-ausgewertet.

Reinhard-Nuber-Gedenkturnier (B-Turnier):
Offen für alle Spieler mit Spielgenehmigung für einen Verein im Schachbezirks Oberschwaben.
Das Turnier wird DWZ-ausgewertet.

Anmeldung: **Meisterturnier (A-Turnier):**
Teilnahmebestätigung für qualifizierte Spieler sowie Freiplatzanträge bis 20.05.2019 an den Bezirks-spielleiter Holger Namyslo, Tel. 07461-13292, mailto: namyslo@t-online.de.

Reinhard-Nuber-Gedenkturnier (B-Turnier):
Voranmeldung direkt beim Ausrichter oder bis spätestens 9.30 Uhr am Turniertag.

Startgeld: 10 € bei Voranmeldung bis 20. Mai (15 € ohne Voranmeldung)
5 € für Jugendliche unter 18 Jahren

Bankverbindung: Volksbank Ulm-Biberach, IBAN: DE11 6309 0100 0716 4800 18

Preise: **Meisterturnier (A-Turnier):**
Pokale für Platz 1 – 3.
Platz 1+2 qualifizieren sich für das Schachfestival Württemberg (Kandidatenturnier)

Reinhard-Nuber-Gedenkturnier (B-Turnier):

Pokale für Platz 1-3
Platz 1-6 qualifizieren sich für das A-Turnier der OSEM 2020
Pokale für die ersten der Damen-, Senioren- und Jugendwertung.

Zeitplan:

Do	30.05.2019	9.30 Uhr	Anmeldung und Begrüßung
		10.00 Uhr	1. Runde
		16.00 Uhr	2. Runde
Fr	31.05.2019	9.30 Uhr	3. Runde
		15.00 Uhr	4. Runde
Sa	01.06.2019	9.30 Uhr	5. Runde
		15.00 Uhr	6. Runde
So	02.06.2019	9.30 Uhr	7. Runde
		14.30 Uhr	Siegerehrung

Info/Anmeldung: SV Jedesheim, Bernhard Jehle, Tel. 07309-7999,
mail: bernhard@chessware.de, Homepage: www.schach-jedesheim.de

INTRO 2019 - alle Termine mit Orten

14.12.2018 von Elmar Braig. Endlich stehen alle Ausrichter für die weiteren INTRO-Termine fest:

Datum	Ausrichter	Ort
~~26. Januar 2019~~	~~SC Weiße Dame Ulm~~	~~Mensa Anna-Essinger-Gymnasium, Egginger Weg 4, 89077 Ulm~~
~~16. März 2019~~	~~SV Weingarten~~	~~ev./kath. Hochschulgemeinde, St.-Longinusstraße 8 (1.OG), 88250 Weingarten~~
4. Mai 2019	SF Riedlingen	Kreisgymnasium Riedlingen, Ziegelhüttenstraße 45, 88499 Riedlingen
20. Juli 2019	SV Jedesheim	Caritas-Centrum, Beethovenstr. 6, 89257 Illertissen

Bezirk Ostalb

Bezirksvorsitzender: Alexander Ziegler, Birkenstraße 4, 73565 Spraitbach, Tel.: 0171-7906524; **Bezirksspielleiter**: Martin Egle, Moosmühle 13a, 85376 Neufahrn b. Freising, Tel.: 0176-38756761 od. 08165-9309946; **Bezirksturnierleiter**, **DWZ-Beauftragter**: Dietmar Siegert, Schlehenweg 11, 89555 Steinheim, Tel. 07329-5691; **Ref. für Mitgliederverwaltung:** Werner Dangelmayer, Friedrich-Adler-Str. 5, 88471 Laupheim, Tel.: 07392-9672504; **Schatzmeister**: Alexander Adler, Mühlstr. 24, 73630 Remshalden, Tel.: 07151-1693888; **Schriftführer**: Thomas Häußler, Schlehenhalde 16, 89537 Giengen, Tel.: 07322-6662; **1. Vorsitzender Schiedsgericht:** Dr. Klaus Abele, Silcherstr. 75, 73614 Schorndorf, Tel.: 07181-2086157; **Breitensport-Referent**: Roland Mayer, Gartenstr. 12, 89168 Niederstotzingen, 07325-919315; **1. Jugend-Referent:** Rainer Geißinger, Sperberweg 64, 73434 Aalen, Tel.: 07361-44860;

Kreisvorsitzende:
Schachkreis Gmünd: Alexander Ziegler, info@alexanderziegler.net; **Schachkreis Aalen:** Rainer Geissinger, rainer.geissinger@t-online.de; **Schachkreis HDH:** Thomas Häussler, thomas-haeussler@web.de
Kreisspielleiter:
Schachkreis Gmünd: Benjamin Janko, b.janko@emailn.de; **Schachkreis Aalen:** Gerald Marek; **Schachkreis HDH:** Dietmar Siegert, dietmar.siegert@t-online.de

Für die Newsletter-Ausgaben von Februar bis Mai:

Einladung zum ordentlichen Bezirkstag 2019

27.01.2019 von Alexander Ziegler. Liebe Schachfreunde, Ich lade Sie herzlich zum ordentlichen Bezirkstag 2019 ein. Er findet statt

am	Samstag, 04. Mai 2019	Schachbezirk Ostalb
um	14.00 Uhr	- Bezirksvorsitzender -
in der	MTV Gaststätte Tel: 07361/42200	Alexander Ziegler
	Tennisraum 1.UG	Birkenstraße 4 – 73565 Spraitbach
	Stadionweg 11	Tel. 0171-7906524
	73430 Aalen	Email: info@alexanderziegler.net

Tagesordnung

1. Begrüßung
2. Totenehrung
3. Ehrung der Meister, Ehrung Kampflose, Ehrung Fair Play, Top Scorer
4. Berichte des Bezirksvorstandes:

Bezirksvorsitzender:	Alexander Ziegler
Bezirksausbildungsbeauftragter:	Alexander Ziegler
Kreisvorsitzender Schachkreis Gmünd:	Alexander Ziegler
Bezirksspielleiter:	Martin Egle
Bezirksschriftführer:	Thomas Häußler
Kreisvorsitzender Heidenheim:	Thomas Häußler
Breitensportbeauftragter:	Roland Mayer
Internetbeauftragter:	Markus Paul
Bezirksspielleiter:	Dietmar Siegert
DWZ-Beauftragter:	Dietmar Siegert
Bezirksjugendleiter:	Rainer Geißinger
Kreisvorsitzender Aalen:	
Bezirksschulschach:	Achim Olpp
Bezirksschiedsgericht:	Klaus Abele

5. Bericht des Kassierers – Alexander Adler
6. Berichte der Kassenprüfers - Heinz Mück
7. Entlastung
8. Neuwahlen des Bezirksvorstandes
9. Anträge an den Bezirkstag
10. Wahl der Delegierten zum Verbandstag (8 Stück + 3 Ersatz)
    (Bezirksvorsitzender + Bezirksspielleiter + Sören Pürckhauer sind automatisch mit dabei)
11. Termine
    - Verbandstag Spraitbach Samstag den 29.06.2019
12. Anträge an den Verbandstag 2019
13. Mannschaft Arnulf –Reiz–Gedächtnispokal 2019
14. Verschiedenes
    - Ehrung der ausscheidenden Funktionären

Anträge müssen nach den Regularien des Schachbezirkes Ostalb schriftlich an den Bezirksvorsitzenden erfolgen. Im Sinne einer fruchtbaren Zusammenarbeit für den Schachbezirk Ostalb hoffe ich auf vollständiges Erscheinen und wünsche eine gute Anreise.

Mit freundlichen Grüßen
Alexander Ziegler

Schachunion Schorndorf e.V.

Nachruf für Lev Kivaiev

* 26.05.1947 Kiew + 08.04.2019 Schorndorf

Du hast wie immer gut gekämpft, lieber Lev Kivaiev, leider aber war diese letzte Partie gegen Deine Krankheit nicht zu gewinnen. Wir haben seit Oktober mitgelitten, wenn wir sehen mussten, dass es Dir trotz Chemotherapien schlechter ging. Deinen Humor hast Du Dir bewahrt und nicht geklagt. Dies war mehr als „fifty fifty“, wie stets Deine Antwort lautete, wenn wir fragten, wie es Dir geht.

Vollen Einsatz hast Du, unser freundlicher Schachlehrer aus Kiew, jahrelang und auch bis zuletzt für das Schach in unserer Stadt gebracht – bei Spätaussiedlern, in Schulen, Kindergärten, im Familienzentrum, für die Vereinsjugend und auch in der Landesliga Ostalb. Bewundernswert, wie Du mit schachinteressierten Kindern umgehen konntest! Du hast die Kunst beherrscht, liebevoll Grenzen zu setzen und eine ruhige, konzentrierte Atmosphäre zu schaffen, die Kinder sehr brauchen und so selten finden.

Danke und alle Achtung! Wer dir nachfolgt, tritt in große Fußstapfen.

Der Vorstand der Schachunion Schorndorf

21.08.2014 Schorndorfer Zeitung (S. 7): König und Turm als Integrationshelfer

Problemschach

wolfgang.erben(ät)svw.info

Ausschreibung des 8. Problemschach-Wettbewerbs des SVW (1. Preis: 100 €)

Bitte eine beliebige Stelle der folgenden Grafik anklicken, um die Mai-Ausgabe des „Problemschachs für Tiger" herunterzuladen:

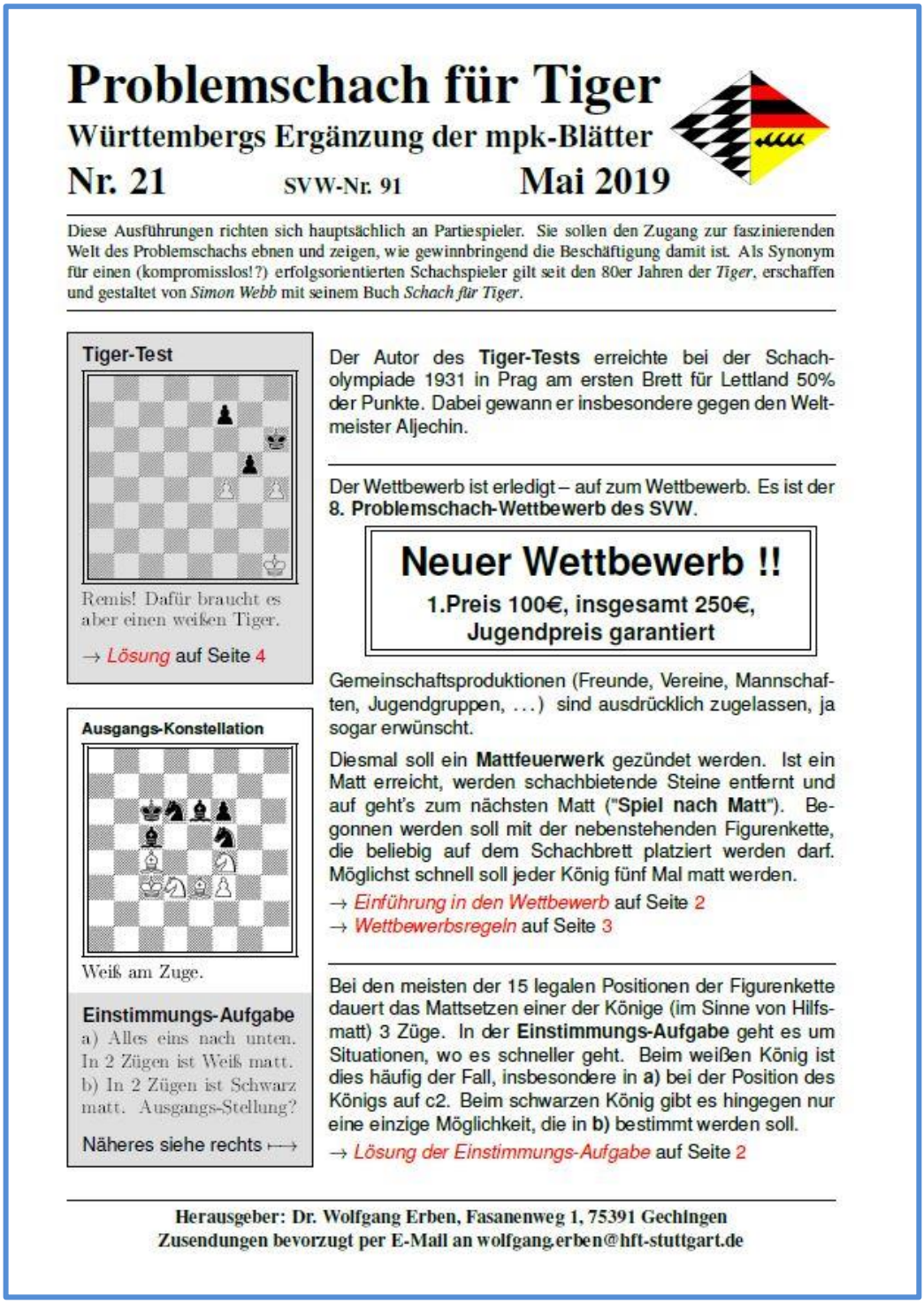

Problemschach für Tiger

Württembergs Ergänzung der mpk-Blätter

Nr. 21 SVW-Nr. 91 **Mai 2019**

Diese Ausführungen richten sich hauptsächlich an Partiespieler. Sie sollen den Zugang zur faszinierenden Welt des Problemschachs ebnen und zeigen, wie gewinnbringend die Beschäftigung damit ist. Als Synonym für einen (kompromisslos!?) erfolgsorientierten Schachspieler gilt seit den 80er Jahren der *Tiger*, erschaffen und gestaltet von *Simon Webb* mit seinem Buch *Schach für Tiger*.

Tiger-Test

Remis! Dafür braucht es aber einen weißen Tiger.

→ *Lösung* auf Seite 4

Der Autor des **Tiger-Tests** erreichte bei der Schacholympiade 1931 in Prag am ersten Brett für Lettland 50% der Punkte. Dabei gewann er insbesondere gegen den Weltmeister Aljechin.

Der Wettbewerb ist erledigt – auf zum Wettbewerb. Es ist der **8. Problemschach-Wettbewerb des SVW.**

Neuer Wettbewerb !!

1.Preis 100€, insgesamt 250€, Jugendpreis garantiert

Gemeinschaftsproduktionen (Freunde, Vereine, Mannschaften, Jugendgruppen, ...) sind ausdrücklich zugelassen, ja sogar erwünscht.

Diesmal soll ein **Mattfeuerwerk** gezündet werden. Ist ein Matt erreicht, werden schachbietende Steine entfernt und auf geht's zum nächsten Matt ("**Spiel nach Matt**"). Begonnen werden soll mit der nebenstehenden Figurenkette, die beliebig auf dem Schachbrett platziert werden darf. Möglichst schnell soll jeder König fünf Mal matt werden.

→ *Einführung in den Wettbewerb* auf Seite 2

→ *Wettbewerbsregeln* auf Seite 3

Ausgangs-Konstellation

Weiß am Zuge.

Einstimmungs-Aufgabe

a) Alles eins nach unten. In 2 Zügen ist Weiß matt.
b) In 2 Zügen ist Schwarz matt. Ausgangs-Stellung?

Näheres siehe rechts ⟼

Bei den meisten der 15 legalen Positionen der Figurenkette dauert das Mattsetzen einer der Könige (im Sinne von Hilfsmatt) 3 Züge. In der **Einstimmungs-Aufgabe** geht es um Situationen, wo es schneller geht. Beim weißen König ist dies häufig der Fall, insbesondere in **a)** bei der Position des Königs auf c2. Beim schwarzen König gibt es hingegen nur eine einzige Möglichkeit, die in **b)** bestimmt werden soll.

→ *Lösung der Einstimmungs-Aufgabe* auf Seite 2

Herausgeber: Dr. Wolfgang Erben, Fasanenweg 1, 75391 Gechingen
Zusendungen bevorzugt per E-Mail an wolfgang.erben@hft-stuttgart.de

Die Mai-Ausgabe des Tigers ist auch noch im Juni gültig. Die nächste Ausgabe des Tigers wird im Juli 2019 erscheinen.

Bisher sind die folgenden Tiger-Ausgaben erschienen:

Problemschach für Tiger Mai 2019
Problemschach für Tiger Mrz. 2019
Problemschach für Tiger Feb. 2019

Problemschach für Tiger Dez. 2018
Problemschach für Tiger Okt. 2018
Problemschach für Tiger Aug. 2018
Problemschach für Tiger Juni 2018
Problemschach für Tiger Apr. 2018
Problemschach für Tiger Feb. 2018
Problemschach für Tiger Jan. 2018

Problemschach für Tiger Nov. 2017
Problemschach für Tiger Sep. 2017
Problemschach für Tiger Juli 2017
Problemschach für Tiger Mai 2017
Problemschach für Tiger Mrz. 2017
Problemschach für Tiger Jan. 2017

Problemschach für Tiger Dez. 2016
Problemschach für Tiger Okt. 2016
Problemschach für Tiger Aug. 2016
Problemschach für Tiger Juni 2016
Problemschach für Tiger Mai 2016

Turnierausschreibungen

26. Schach in den Mai in Stuttgart-Mühlhausen

Termin:	01.05.19 um 10.00 Uhr (Meldeschluss 9.30 Uhr)
Spielort:	Mönchfeldstr. 12, 70378 Stuttgart („Altes Rathaus“ Mühlhausen) 100 Meter von der Haltestelle U14 entfernt; 1km von den Haltestellen U7; Bus 54
Modus:	15 Min. Bedenkzeit pro Spieler. 9 Runden Schweizer System
Startgeld:	8 Euro
Preise:	125 / 75 / 50 / 25 Euro Ausschüttung von Ratingpreisen < 2000, < 1800 und < 1600 DWZ + Überraschungspreis !!!
Anmeldung:	am Spieltag oder Voranmeldung spätestens bis 29.04.2019 bei: Roland Sieker 0711 / 88 88 25 26 (meistens Anrufbeantworter) **rolandsieker@t-online.de** Bitte voranmelden mit Angabe Name, Verein, DWZ/ELO, Jahrgang Wichtig: Voranmeldungen (insbesondere per E-Mail) sind nur nach Bestätigung gültig!
Sonstiges:	Voranmeldung empfohlen! Das Turnier ist auf 80 Teilnehmer begrenzt. Für günstige Getränke bzw. Essen ist gesorgt! Näheres auch auf unserer Homepage: **http://moenchfelderschachverein.schachvereine.de/**
Veranstalter:	Mönchfelder Schachverein 1967 e.V.

10. Mai

Offenes Monatsschnellturnier der Stuttgarter SF

Die Stuttgarter Schachfreunde veranstalten an jedem zweiten Freitag im Monat ein Schnellturnier im Alten Schulhaus Gablenberg:

Runden: 7
Bedenkzeit: 15 Minuten pro Spieler und Partie
Startgeld: 3,00 €, Jugendliche frei
Turnierbeginn: 19:00 Uhr
Turnierende: gegen 23:00 Uhr

Es werden 100% des Startgeldes als Preisgeld ausgeschüttet (1. 40%, 2. 30%, 3. 15%, bester Spieler der unteren DWZ-Hälfte: 15%). Zusätzlich gibt es eine Jahreswertung mit 50 € als erstem Preis. Es zählen die in den besten acht Turnieren erreichten Punkte.

31. Mai

Offenes Monatsblitzturnier der Stuttgarter SF

Die Stuttgarter Schachfreunde veranstalten an jedem letzten Freitag im Monat ein Blitzturnier im Alten Schulhaus Gablenberg:

Runden: Doppelrundig bis 9 Teilnehmer, sonst einrundig
Bedenkzeit: 5 Minuten pro Spieler und Partie
Startgeld: ---
Turnierbeginn: 19:00 Uhr
Turnierende: vor 23:00 Uhr

Ort: Muse-O
Gablenberger Hauptstr. 130 (2. OG)
70186 Stuttgart

Es gibt eine Jahreswertung mit 50€ als erstem Preis. Es zählen die in den besten acht Turnieren erreichten Punkte.

Schachfreunde Wetzisreute e.V.

19. Schach-Triathlon bis DWZ 2019

Termin:	**Samstag, den 4. Mai 2019 von 9.00 bis ca. 17.30 Uhr**
Ort:	Turn- und Festhalle Wetzisreute / Gemeinde Schlier, ca. 10 km östlich von Ravensburg gelegen und gut beschildert. Adresse: Jahnstr.45, 88281 Schlier Parkmöglichkeiten ausreichend vorhanden, Anfahrtsbeschreibung siehe **www.sf-wetzisreute.de**. Mit nebenstehendem QR Code können Sie direkt Ihre Route planen.
Modus:	7 Runden Schweizer System als Triathlon: **Erster Teil Runde 1-3: Blitzpartien**, 5 Minuten Bedenkzeit je Spieler. Die ersten Runden im Schweizer System führen meist zu Begegnungen von Spielern mit stark unterschiedlicher Spielstärke. Diese Phase "ungleicher Paarungen" soll kurz sein, deshalb wird hier geblitzt. **Zweiter Teil Runde 4 und 5: und 7: Schnellschach** 20 Min. Bedenkzeit je Spieler. Die Endspurtphase im Schweizer System und auch unseres Triathlon. **Dritter Teil Runde 6, Turnierpartie mit DWZ-Wertung**, 90 Minuten Bedenkzeit je Spieler. Nun gibt es im Schweizer System meist Begegnungen von Spielern ähnlicher Spielstärke. Lange Turnierpartien tragen dieser Phase Rechnung. Die Langzeitpartie (dritter Teil) wird DWZ-ausgewertet. Es gelten die FIDE-Schachregeln sowie Anhang G5 der FIDE-Schachregeln! Die Turnierdurchführung erfolgt mit „Swiss Chess“. Teilnahmeberechtigt sind Spielerinnen und Spieler mit DWZ bis 2019. Grundlage ist die aktuellste DWZ-Liste Swiss-Chess
Turnierplan:	Anmeldeschluss 9.00 Uhr, Beginn 9.15 Uhr 1.-3. Runde Blitzpartien werden von 9.15 Unr - 10.00 Uhr gespielt 4. Runde und 5. Runde Schnellschach 10.00 Uhr - 12.00 Uhr Pause 12.00 Uhr - 13.00 Uhr 6. Runde Turnierpartie 13.00 Uhr 7. Runde Schnellschach 16.15 Uhr Siegerehrung 17.15 Uhr
Anmeldung/ Startgeld:	Voranmeldung bis zum 2.05.2019 bitte telefonisch, per E-Mail **vorstand@sf-wetzisreute.de**, oder auf http://www.schachfreunde-wetzisreute.de/category/turnier/schach-triathlon/ oder durch Überweisung des Startgeldes auf: IBAN: DE50650501100048211576 BIC: SOLADES1RVB bei KSK Ravensburg,unter Angabe von Name, Verein, DWZ, Geburtsjahr. Startgeld: Erwachsene 12 €, Jugendliche unter 18 Jahren 7 €. Nach dem 02.05.2019 Startgeld zuzüglich 3 €!
Preise:	150 / 100 / 50 € sowie Sachpreise für die weiteren Platzierungen und je 25 € für den jeweils besten der Teile Blitz- und Turnier/Schnellschach. Keine Doppelpreise, bei Punktgleichheit Partie-, Buchholz-, Sonneborn-Berger. Die Preise sind ab 60 Teilnehmern garantiert.
Sonderpreise:	Damen, Senioren (01.01.1959), Jugend (01.01.2001): Die Bestplatzierten erhalten Sachpreise.
Turnierleitung:	Thomas Heyer, Georg Jäger, beide SF Wetzisreute e.V.
Schiedsrichter:	NN, SF Wetzisreute e.V.
Verpflegung:	Für die preisgünstige Verpflegung sorgt der Schachverein mit Mittagstisch, Getränken, Kaffee/Tee, Kuchen.
Anmeldung und Info:	Thomas Heyer, E-Mail vorstand@sf-wetzisreute.de, Tel (auch am Turniertag): 0176-1100 3001 Internet: **www.sf-wetzisreute.de**

18. Sontheimer Schnellschachturnier

Termin:	Gespielt wird am Samstag den **11.05.2019** ab 13.30 Uhr. Anmeldeschluss ist um 13.00 Uhr im Spiellokal
Spiellokal:	Forum der Grund-, Werkreal- und Realschule Sontheim (GWRRS) Gartenstraße 6 89567 Sontheim an der Brenz
Modus:	Es werden 9 Runden nach Schweizer System gespielt
Bedenkzeit:	Die Bedenkzeit beträgt 2 x 15 Minuten. Es gilt die Richtlinie III.4 der FIDE-Regeln.
Startgeld:	Das Startgeld beträgt für Erwachsene € 10 und für Jugendliche € 5,-- Bei fünf zahlenden Spielern eines Vereins reduziert sich das Startgeld um zwei, bzw. bei Jugendlichen um einen Euro. Im Startgeld ist die Gebühr für die ELO-Auswertung bereits enthalten.
Preise:	Platz 1: € 100,-- || Platz 2: € 70,-- || Platz 3: € 50,-- || Platz 4: € 30,-- **Ratingpreise 2. DWZ-Hälfte:** Platz 1: € 50,-- || Platz 2: € 30,-- || Platz 3: € 20,-- **Jugendwertung** (Jahrgang 2001 und jünger): 1. 30€, 2. 20€ **Seniorenwertung** (Jahrgang 1958 und älter): 1. 30€, 2. 20€ Keine Doppelpreise! Preisverteilung nach Buchholz - bei einer Streichwertung
Info:	**Voranmeldung erwünscht** Ansprechpartner Sören Pürckhauer Mobil: 0171 I 42 78 987 E-Mail: soeren.puerckhauer@freenet.de Weitere Infos auf www.schach-sontheim.de

Oeffinger Pfingst-Open

Die Schachfreunde Oeffingen e.V. laden ein zu ihrem 10. Schachopen (Region Stuttgart)

Termin: 7. - 10. Juni 2019 (Pfingsten)

Spielort: Festhalle Oeffingen, 70736 Fellbach-Oeffingen, Rilkestr. 1 (Zufahrt über Albert-Eise-Weg). Parkmöglichkeit auf dem Parkplatz der Sporthalle, Albert-Eise-Weg 3 (Zufahrt über Geschwister-Scholl-Straße)

Anreise mit S-Bahn möglich (Fahrplanauskunft im Internet unter www.vvs.de oder www.bahn.de) S 2 oder S 3 bis Fellbach dann Bus Linie 60 bis Oeffingen Gemeindezentrum.

Zeitplan:

1. Runde:	Freitag,	07.06.2019	um	18:00 Uhr
2. Runde:	Samstag,	08.06.2019	um	09:30 Uhr
3. Runde:	Samstag,	08.06.2019	um	15:30 Uhr
4. Runde:	Sonntag,	09.06.2019	um	09:30 Uhr
5. Runde:	Sonntag,	09.06.2019	um	15:30 Uhr
6. Runde:	Montag,	10.06.2019	um	09:00 Uhr
7. Runde:	Montag,	10.06.2019	um	14:30 Uhr

Siegerehrung am Montag gegen 20:30 Uhr.
Wartezeit: 60 Minuten ab offiziellem Partiebeginn, dann Partieverlust.

Meldeschluss: am 07.06.2019 von 15:30 Uhr bis spätestens 17:00 Uhr.

Modus: 7 Runden Schweizer System. Computerauslosung durch SwissChess nach Fide, auf Basis der am 05.06.2019 verfügbaren DWZ-Downloadliste des DSB bzw. der ELO-Liste der FIDE. Bei Gleichstand Wertung nach Buchholz. 90 Minuten für 40 Züge und 30 Minuten bis Partieende + 30 Sekunden/Zug von Anfang an.

Auswertung: Das Turnier wird nach ELO und DWZ ausgewertet.

Preisverteilung: Ratingpreise unter ELO/DZW 2000 werden in möglichst gleich großen Gruppen ausgeschüttet. Mindestens 8 Spieler pro Gruppe, höchstens 4 Gruppen. Die Gruppeneinteilung wird von der Turnierleitung festgelegt und nach der 1. Runde bekanntgegeben. Doppelpreise sind nicht möglich. Reihenfolge: Rangliste vor Rating und vor Sonderpreis. Maßgebend für Ratingpreise ist die am 05.06.2019 verfügbare DWZ-Downloadliste des DSB bzw. der ELO-Liste der FIDE.

Keine Ratingpreise bei fehlender ELO/DWZ.
Preisträger, die an der Siegerehrung nicht teilnehmen, haben kein Anrecht auf ihren Preis.

Voranmeldung: Startgeld bitte bis 04.06.2019 auf das Konto der Schachfreunde Oeffingen e.V.,
IBAN: DE53602500100002100805, BIC: SOLADES1WBN überweisen.

Im Verwendungszweck bitte unbedingt Name, Vorname, Geburtsdatum und evtl. Verein und ELO/DWZ angeben!

Unterkünfte:

- Hotel Traube	Oeffingen	0711/ 51 80 556	0,7 km	www.traube-fellbach.de	(10 min.)
- Pension SoNA	Oeffingen	0711/ 34248-192	1,1 km	www.sona-pension-oeffingen.de	(15 min.)
- Hotel Hirsch	Schmiden	0711/ 95 13-0	1,1 km	www.hotel-hirsch-fellbach.de	(15 min.)
- Hotel Schmidener Eintracht	Schmiden	0711/ 95 19 52-0	1,1 km	www.schmidener-eintracht.de	(15 min.)
- Hotel Bürkle	Schmiden	0711/ 51 85 85-0	1,9 km	www.hotelbuerkle.de	(25 min.)

Informationen: Jörg Schembera, Tel. 0173 / 9495475
mail: mailto:open@schachfreunde-oeffingen.de
internet: http://oeffingen.schachvereine.de

Preise :
1. Platz: 500,-- €
2. Platz: 350,-- €
3. Platz: 200,-- €
4. Platz: 100,-- €

5. Platz: 60,-- €

Sonderpreise:

Beste Schachspielerin : 50,-- €
Beste Spielerin / Bester Spieler SF Oeffingen : 50,-- €
Beste Seniorin / Bester Senior : 50,-- € (Jahrgang 1959 und älter)
Beste Jugendliche / Bester Jugendlicher : 50,-- € (Jahrgang 2001 und jünger)
Ratinggruppe 1: 60,-- / 40,-- / 25,-- €
Ratinggruppe 2: 60,-- / 40,-- / 25,-- €
Ratinggruppe 3: 60,-- / 40,-- / 25,-- €
Ratinggruppe 4: 60,-- / 40,-- / 25,-- €

Startgeld:

Bei Anmeldung bis zum 04.06.2019:
Erwachsene 35,-- €
Jugendliche 25,-- €
Bei späterer Anmeldung:
Erwachsene 40,-- €,
Jugendliche 30,-- €
GM/IM/WGM/WIM startgeldfrei

Einladung zum 4. Esslinger Schachopen

RSK Sport ESSLINGEN e.V.
Abteilung Schach

Veranstalter: TSV RSK Esslingen, Abteilung Schach

Termin: 20. bis 23. Juni 2019 (Ende der Pfingstferien, über Fronleichnam)

Spielort: **Neuer Spielort:** Sporthalle Zentrum Zell, Alleenstr. 1, 73730 Esslingen am Neckar (nur 5 min von der S-Bahn, mit separatem Analyseraum)

Modus: 7 Runden Schweizer System. Computerauslosung durch Swiss Chess, 7 Runden Schweizer System. Computerauslosung; Swiss Chess, Fischerzeit: 90 Min / 40 Züge + 30 Min / Rest + 30 sec / Zug. Die Karenzzeit beträgt 30 Minuten.

Zeitplan:

1. Runde	Donnerstag	20. Juni, 9:30 Uhr
2. Runde	Donnerstag	20. Juni, 15:30 Uhr
3. Runde	Freitag	21. Juni, 9:00 Uhr
4. Runde	Freitag	21. Juni, 15:00 Uhr
5. Runde	Samstag	22. Juni, 9:00 Uhr
6. Runde	Samstag	22. Juni, 15:00 Uhr
7. Runde	Sonntag	23. Juni, 9:00 Uhr

Siegerehrung nach der 7. Runde, ca. 14:30 Uhr.
Änderungen bei den Rundenzeiten behält sich die Turnierleitung vor.

Meldeschluss: Spätestens 9:00 Uhr am Turniertag (das gilt auch für die vorangemeldeten Spieler!)

Startgeld

A-Open: Teilnahme mit DWZ/Elo > 1700
Erwachsene: 40 Euro
Jugendliche: 30 Euro (Jahrgang 1999 und jünger)
Alle Teilnehmer müssen vor Beginn des Turniers eine FIDE-ID haben. Wer keine FIDE-ID hat, bitte im Vorfeld die Turnierleitung kontaktieren.

B-Open: Teilnahme mit DWZ < 1800
Erwachsene: 35 Euro

Jugendliche: 25 Euro (Jahrgang 1999 und jünger)

Preise gelten bei Anmeldung bis zum 10. Juni 2019, bei späterer Anmeldung 5 Euro mehr! Die Turnierleitung behält sich vor, ggf. auch schwächere Spieler zum A-Open zuzulassen. GM, IM, FM, WGM, WIM, WFM sind vom Startgeld befreit; weitere Vergünstigungen werden nicht gewährt.

Voranmeldung: Das Startgeld bitte mit Angabe des Namens, Vereins, DWZ und Elo an:
TSV RSK Esslingen, Abt. Schach, Kt.-Nr.: 831608005, BLZ: 611 901 10 bei der Volksbank Esslingen, überweisen.
IBAN: DE18611901100831608005; BIC: GENODES1ESS

Ansprechpartner: David Blank (IO), Tel: 0711/71950290
E-Mail: info@rsk-schach.de
Homepage: www.esslinger-schachopen.de

Preisgelder:

A-Open:

Preisfonds:	2.100	Euro	
1. Platz:	700	Euro	
2. Platz:	500	Euro	
3. Platz:	300	Euro	
4. Platz:	200	Euro	
5. Platz:	100	Euro	
Beste Dame:	50	Euro	
Bester Senior:	50	Euro	(Jahrgang 1959 und älter)
Ratingpreis:	100/50	Euro	(TWZ < 2000)
Bester Jugendlicher:	50	Euro	(Jahrgang 1999 und jünger)

→ Die ersten drei Preise sind garantiert. Ab 50 zahlenden Teilnehmern werden im A-Open alle Preise ausbezahlt.
→ Pro Person ist nur ein Preis möglich. Die Sonderpreise werden ab drei Teilnehmern je Kategorie ausbezahlt.

B-Open:

Preisfonds:	740	Euro	
1. Platz:	200	Euro	
2. Platz:	150	Euro	
3. Platz:	100	Euro	
Ratingpreis:	60/30	Euro	(DWZ 1300 - 1499)
	50	Euro	(DWZ < 1300)
Bester Jugendlicher:	50	Euro	(Jahrgang 1999 und jünger)
Beste Dame:	50	Euro	
Bester Senior:	50	Euro	(Jahrgang 1959 und älter)

→ Die Preise sind ab 30 Teilnehmern garantiert!
→ Pro Person ist nur ein Preis möglich. Die Sonderpreise werden ab drei Teilnehmern je Kategorie ausbezahlt.

Die Gewinner der Preisgelder sind für die Versteuerung des Gewinns selbst verantwortlich.

Auswertung: A-Open wird DWZ und Elo ausgewertet. Das B-Open wird DWZ ausgewertet.

Schiedsrichter: Steffen Erfle (FIDE-Schiedsrichter)

Für preiswerte Verpflegung während des Turniers ist gesorgt!

AGB & Datenschutz

Die Teilnehmer bestätigen mit ihrer Anmeldung:

1. Die volle Akzeptanz der FIDE-Regeln
2. Die Einwilligung zur Veröffentlichung der dafür üblichen persönlichen Daten zur Darstellung der Ergebnisse im Internet und in Printmedien gemäß Einwilligung beim Schachverband-Württemberg, den jeweiligen Landesverbänden bzw. dem Deutschen Schachbund (Name, Vorname, Verein, Nation, DWZ, Elo, erreichte Punkte, Platzierung, Ergebnisse).
3. Spieler, welche nicht Mitglied im Deutschen Schachbund sind, können nur am Turnier teilnehmen, wenn sie die "Einwilligung in die Veröffentlichung und Verbreitung von Bildaufnahmen (Fotos, Film) und Übermittlung personenbezogener Daten des TSV RSK Esslingen e.V." unterzeichnen.
4. Der TSV RSK Esslingen Abteilung Schach bestätigt, dass die für das Turnier erhobenen Daten nur für die in Punkt 2 genannte Zwecken genutzt werden und dass die Pflicht-Angaben zur DSGVO jederzeit während des Turniers eingesehen werden können.

Es wird darauf hingewiesen, dass es sich bei dem Schachopen um eine öffentliche Veranstaltung handelt. Es werden vor Ort Pressefotos (auch fürs Internet) erstellt.

11. Sommer-Schnellschachturnier

20. Juli 2019 im Schwabengarten

Lieber Schachfreund,

der **SC Leinfelden** richtet sein Schnellschachturnier dieses Jahr im **Schwabengarten** Leinfelden aus.

SC Leinfelden e.V.
gegr. 1965
www.sc-leinfelden.de

Darüber lässt sich reden! Im...
Schwabengarten®
DER BIERGARTEN IN DER REGION

Preise: 1. Platz 250 €; 2. Platz 100 €; 3. Platz 50 €

Sonderpreise: Je 25 € + Medaille für:
DWZ < 2000, <1800, < 1600, <1400
bester Jugendlicher (1999 und jünger), bester Senior (1959 und älter), beste Dame.
Die Sonderpreise werden ab 5 Teilnehmern je Kategorie vergeben.
Keine Doppelpreise; bei Punktgleichheit entscheidet die Buchholzwertung.
Der erste Preis ist garantiert, die weiteren ab 36 Teilnehmern.
Medaille für: DWZ < 1200, ohne DWZ, bester Jugendlicher U12, U10

Teilnehmer: Maximal 60 Teilnehmer, es entscheidet die Reihenfolge der Anmeldung

Startgeld: Bei Voranmeldung bis zum 17. Juli 2019:
Erwachsene 10 €, Jugendliche 5 €
Danach: Erwachsene 12 €, Jugendliche 6 €

Anmeldung: Frank Gehringer: gehringerfus@gmx.de 01729261616

Alle Teilnehmer (auch bei Voranmeldung) melden sich bis spätestens 10:15 bei der Turnierleitung an.

Veranstalter: SC Leinfelden e.V.

Spielort: Schwabengarten, Stuttgarter Str. 80, Leinfelden

Termin: Samstag, 20. Juli 2019 Beginn: 10.30 Uhr

Modus: 9 Runden nach CH-System mit Computerauslosung, Bedenkzeit 15 Min. pro Spieler, es gelten die aktuellen FIDE-Schnellschachregeln, allerdings führt der erste regelwidrige Zug zum Partieverlust.

SV Jedesheim 1921 e. V. **Abteilung Schach**

23. Jedesheimer Jugend-Open

Sonntag, 7. Juli 2019

mit Grand-Prix-Wertung der Württembergischen Schachjugend

Ort: **Gemeindehalle Jedesheim, Am Anger 19, 89257 Illertissen**
Anfahrt mit dem Auto: BAB A7 (Ulm - Memmingen), AA Illertissen
Anfahrt mit dem Zug: Bahnhof Illertissen (Abholdienst möglich)

Termin: **Sonntag, 7. Juli 2019** **10.00 – 17.00 Uhr**
Einschreibung am Spieltag: 9.00 - 9.45 Uhr

Altersklassen:
U25 (Jahrgang 1994 bis 2000)
U18 (Jahrgang 2001 und 2002)
U16 (Jahrgang 2003 und 2004)
U14 (Jahrgang 2005 und 2006)
U12 (Jahrgang 2007 und 2007)
U10 (Jahrgang 2009 und 2009)
U 8 (Jahrgang 2011 und jünger)

Modus: **7 Runden CH-System – 2 x 20 Minuten Schnellschach**

Grand-Prix-Turnier der Württembergischen Schachjugend mit Wertung U14, U12, U10, U8

Startgeld: **8 €**
6 € bei Voranmeldung (bevorzugter Check-In)

Überweisung: IBAN: DE11630901000716480018, BIC: ULMVDE66

Preise: **Pokale und Urkunden für die jeweiligen Sieger**
Sachpreise für alle Teilnehmer
Mannschaftspokal (Wertung vier verschiedene Jahrgangsgruppen)

Info und Voranmeldung: Bernhard Jehle, Von-Thürheim-Str. 72, 89264 Weissenhorn
Tel. 07309-7999
Mail: bernhard@t-online.de
Internet: http://www.schach-jedesheim.de

Verpflegung: Für preiswertes Essen und Trinken ist gesorgt.

Mit freundlicher Unterstützung von:

KARGER

SV Jedesheim 1921 e. V. **Abteilung Schach**

11. Jedesheimer Beginner-Turnier

Sonntag, 7. Juli 2019

Nach den großen Erfolgen in den Vorjahren wird es im Rahmen des Jedesheimer Jugend-Opens auch wieder ein „Beginner-Turnier" geben, bei dem Kinder und Jugendliche antreten dürfen, die bislang noch nie (oder selten) ein Schachturnier gespielt haben.

Zu diesem „Schnupperturnier" sind vor allem Grundschüler aus den verschiedenen Schachkursen mit ihren Eltern eingeladen.

Ort: **Gemeindehalle Jedesheim, Am Anger 19, 89257 Illertissen**
Anfahrt mit dem Auto: BAB A7 (Ulm - Memmingen), Ausfahrt Illertissen
Anfahrt mit dem Zug: Bahnhof Illertissen (Abholdienst möglich)

Termin: **Sonntag, 7. Juli 2019, 13.00 – 17.30 Uhr**

Modus: **5 Runden – 2 x 20 Minuten Bedenkzeit**

Startgeld: **3 €**

Preise: **Pokal für die drei Erstplazierten und Sachpreise für alle Teilnehmer**

Info und Voranmeldung: Bernhard Jehle, Von-Thürheim-Str. 72, 89264 Weissenhorn
Tel. 07309-7999
Mail: bernhard@t-online.de
Internet: http://www.schach-jedesheim.de

Mit freundlicher Unterstützung von:

KARGER

2. Internationales U8-Tigersprung-Schachturnier

Offene Baden-Württembergische U8-Meisterschaft

30.05. - 02.06.2019 in Illertissen/Bayern

Kleine Schachtiger sollen kindgerecht, aber auch leistungsorientiert gefördert werden! Wir kümmern uns natürlich auch um die Eltern und Betreuer und veranstalten auch ein **Rahmenprogramm**.

Von FIDE Senior-Trainer und Großmeister **Artur Jussupow** erfahren Sie in täglichen Vorträgen wichtige praktische Tipps über Training und Entwicklung der Kinder. Empfehlung für Aufnahmelehrgang der Jussupow Schachschule.

Spielort: Gemeindehalle Jedesheim, Am Anger 19, 89257 Illertissen. **Illertissen** ist eine Stadt im bayerisch-schwäbischen Landkreis Neu-Ulm und liegt etwa 25 Kilometer südlich von Ulm an der Autobahn A7.

Termin: **Donnerstag - Sonntag, 30.05. - 02.06.2019**

Teilnehmer: Mädchen und Jungen, Jahrgang 2011 und jünger.

Startgeld: **30 €** (Barzahlung bei Registrierung vor Ort)

Organisation und Anmeldung: Nadja Jussupow, Tel. 07309-426059, e-mail: nadja.jussupow@t-online.de
s

Ausrichter: SV Jedesheim, Abtl. Schach www.schach-jedesheim.de in Kooperation mit der Jussupow Schachakademie. Bernhard Jehle, Tel. 07309-7999, e-mail: bernhard@t-online.de

Turnierleiter: Peter Przybylski, Schwäbische Schachjugend

Modus: 5 Runden Schweizer System. Mädchen und Jungen spielen in einem Turnier, werden aber getrennt gewertet. Das Turnier wird DWZ-ausgewertet. Für die Auslosung gelten die DWZ-Zahlen vom 20. Mai 2019.

Bedenkzeit: je Spieler 60 Minuten für 40 Züge / 15 Minuten für den Rest der Partie

Ablauf:

Do.	30.05.2019	14.00 – 15.00 Uhr	persönliche Registrierung
Do.	30.05.2019	15.30 Uhr	1. Runde
Fr.	31.05.2019	09.30 Uhr	2. Runde
Sa.	01.06.2019	09.30 Uhr	3. Runde
Sa.	01.06.2019	15.30 Uhr	4. Runde
So.	02.06.2019	09.00 Uhr	5. Runde
		14.00 Uhr	Siegerehrung

Preise: Pokale für Rang 1 bis 3 bei Jungen und Mädchen und Urkunde für alle Kinder. **Jeder Teilnehmer erhält ein Buch aus der Reihe „Tigersprung“**. Der Beste aus Baden-Württemberg erhält den Titel „Baden-Württembergischer Meister U8 2019“.

Unterbringung: Hotelverzeichnis Illertissen und Umgebung: https://www.illertissen.de/hotel

Fotoerlaubnis: Mit der Anmeldung zum Turnier stimmen die Eltern zu, dass der Teilnehmer während seines Aufenthaltes am Veranstaltungsort fotografiert und gefilmt wird und diese Aufnahmen durch den Veranstalter oder Dritte verwendet werden. Dies gilt auch nach Beendigung des Turniers.

Aufsichtspflicht: Wir machen darauf aufmerksam, dass die Eltern die Verantwortung für die Aufsicht über die Kinder während der Veranstaltung übernehmen. Kinder ohne nachgewiesene Aufsicht vor Ort dürfen nicht teilnehmen.

Freizeitmöglichkeiten in Illertissen

Das gut erhaltene Schloss mit seiner herrlichen Schlossanlage ist das markanteste Wahrzeichen Illertissens. Das Bayerische Bienenmuseum und das Heimatmuseum sind ebenfalls dort untergebracht.

Weitere Freizeitmöglichkeiten:
- Museum der Gartenkultur
- Freizeitbad NAUTILLA

Weitere Informationen auf der Homepage von Illertissen:
https://www.illertissen.de/freizeit

Freizeitmöglichkeiten in der Umgebung

Waldseilgarten Wallenhausen: www.waldseilgarten-wallenhausen.de
Legoland Deutschland Resort Günzburg: www.legoland.de

35. Senioren-Schachturnier der Schachgemeinschaft Vaihingen / Rohr e.V.

von Freitag, dem 30. Aug. bis Samstag, den 7. Sep. 2019

Teilnahmeberechtigt	Herren ab 55 (Jahrgang 1964) und älter, Damen ab 50 (Jahrgang 1969) und älter.
Anmeldung	Durch rechtzeitige Einzahlung des Startgeldes bis zum 26. August 2019 auf das unten angegebene Konto. Maximal 56 Teilnehmer. Bei mehr als 56 zählt die Reihenfolge der Anmeldung, evtl. Abmeldungen bis 3 Tage vor Turnierbeginn.
Termine	Begrüßung am Freitag, 30. August 2019 um 14:30 Uhr. Beginn der 1. Runde um 15 Uhr. Beginn der 2. bis 9. Runde täglich ab 9 Uhr. Preisverteilung am Samstag, 7. September 2019, ab ca. 15 Uhr.
Spielort	Im eigenen Vereinsheim mit Bewirtung Dürrlewangstr. 65, 70565 Stuttgart-Rohr Tel. 0711 / 749585 nur während des Turniers. Parkplätze sind vorhanden.
Modus	9 Runden Schweizer System, 2 Std 40 Züge, für den Rest 30 Minuten. Wartezeit 30 Minuten. Bei Punktgleichheit entscheidet die Buchholzwertung. (1 Streichwertung). Das Turnier wird DWZ ausgewertet.
Startgeld	40 € durch Einzahlung mit Angabe von **→ Name, Verein und DWZ** BW Bank, IBAN: DE72600501017446743759, Kontoinhaber Gerhard Lauppe
Preise	250, 200, 150, 100, 70, 3 x 60, 3 x 50 und 3 x 40 € für die ersten 14 Teilnehmer. Je 80 € und 50 € für die zwei besten Teilnehmer mit DWZ < 1600 und Nestoren (ab Jahrgang 1944). Sachpreise für die restlichen Teilnehmer. Keine Doppelpreise. Geldpreise sind bei mindestens 40 Teilnehmern garantiert, bei mehr als 40 Teilnehmern weitere Geldpreise.
Informationen	Gerhard Lauppe, Seerosenstr. 60, 70563 Stuttgart Tel. 0711 / 7356883 E-Mail: **schach@lauppe.name**

SCHACHFREUNDE HN-BIBERACH 1978 E.V.

2. Internationale Unterländer Schachtage 2019
Open mit ELO- und DWZ-Auswertung im A- und B-Turnier

Wann?

Fr 26. - Mo 29.07.2019
Beginn 17 Uhr (Anmeldeschluss 16:30 Uhr)
Bei erfolgter Überweisung reicht ein Erscheinen zum Turnierstart.

Fr	15 - 16:30 Uhr	Anmeldung
	17 Uhr	1. Runde
Sa	10 Uhr	2. Runde
	16 Uhr	3. Runde
So	10 Uhr	4. Runde
	16 Uhr	5. Runde
Mo	9 Uhr	6. Runde
	15 Uhr	7. Runde

Wo?

Böllingertalhalle,
Bibersteige 15, 74078 Heilbronn-Biberach

Was?

A-Turnier: offen ; ELO + DWZ-Auswertung
B-Turnier: < DWZ 1800; ELO + DWZ-Auswertung
Gruppeneinteilung nach neuester verfügbarer DSB-Datenbank.

Modus?

7 Runden Schweizer System
Fischer-Modus: 90 min / 40 Züge + 30 min / Rest + 30 s / Zug
(Die Wartezeit gemäß Artikel 6.7 a der FIDE-Regeln beträgt 30 Minuten.)

Preise?

A-Turnier: 800€ / 650€ / 500€ / 350€ / 200€ / 150€
+ Ratingpreise: TWZ < 1900 / TWZ < 2100
+ Damen-, Senioren- und 4er-Team-Wertung (vereinsgleich)
+ Jugendwertung U18 / U14

B-Turnier: 400€ / 200€ / 150€ / 100€ / 80€ / 60€
+ Ratingpreise: TWZ < 1400 / TWZ < 1600
+ Damen-, Senioren- und 4er-Team-Wertung (vereinsgleich)
+ Jugendwertung U14 / U12 / U10

Preisfonds: garantiert > 4500 €

Für die Gesamtwertung des A- und B-Opens gilt: Verteilung der Geldpreise nach Hort-System.

Startgeld?

A-Turnier: Erwachsene 45€ Jugend (inkl. Jg. 2001) 35€
B-Turnier: Erwachsene 35€ Jugend (inkl. Jg. 2001) 25€
bei Voranmeldung bis zum 16.07.2019
Bei Anmeldungen nach dem 16.07.2019 erhöht sich das Startgeld um jeweils 10€.

Anmeldung?

Anmeldungen sind per E-Mail an die unten genannte Adresse möglich.
Bitte überweisen Sie den Betrag zur Anmeldung auf das folgende Konto:
Schachfreunde HN-Biberach
IBAN: DE11 6006 9976 0083 9710 17
BIC: GENODES1BOE, Raiffeisenbank Böllingertal
Bitte geben Sie Name, Verein und Turnier an (A- oder B-Open).
Durch Ihre rechtzeitige Überweisung sichern Sie sich das günstigere Startgeld und Sie ersparen sich die erneute Registrierung vor Ort!

Für das leibliche Wohl wird bestens gesorgt sein!

Homepage: www.unterlaender-schachtage.de
Facebook: https://www.facebook.com/Schachfreunde.HN.Biberach/
Info: Turnier-Hotline ab 25.07.2019: 0176 - 8435 7402
E-Mail: info@unterlaender-schachtage.de

Turnierablauf
2. Internationale Unterländer Schachtage 2019

Freitag	26.07.2019	15 - 16:30 Uhr	Anmeldung
		17 Uhr	1. Runde
Samstag	27.07.2019	10 Uhr	2. Runde
		16 Uhr	3. Runde
Sonntag	28.07.2019	10 Uhr	4. Runde
		16 Uhr	5. Runde
Montag	29.07.2019	9 Uhr	6. Runde
		15 Uhr	7. Runde

Preisvergabe erfolgt **nur bei Anwesenheit** zur Siegerehrung. Diese findet am Montag im Anschluss an die 7. Runde statt. Keine Doppelpreise!

Die Teilnehmerzahl ist auf 250 Personen beschränkt.

Alle Angaben im Flyer sind ohne Gewähr! Änderungen vorbehalten.

HANNEMANN GMBH FLIESEN + DESIGN
Lämlinstraße 17-19
74080 Heilbronn-Böckingen
Tel.: (07131) 4 22 11
Fax: (07131) 4 22 53
www.hannemann-fliesen.de
◇ Bad-Gestaltung ◇ Fliesen ◇ Marmor ◇ Naturstein ◇ Balkone ◇ Terrassen ◇ Verlegung ◇ Beratung ◇ Verkauf

SEIT 1914
THOMAS HESS PARKETT
& PARKETTRESTAURATIONEN
TEL: 07066 7407
WWW.HESS-PARKETT.DE

Übernachtungsmöglichkeiten

Hotel-Gasthof „Zum Rössle"	EZ	59 €
Saarbrückener Str. 2	DZ	89 €
74078 Heilbronn		
www.roessle-frankenbach.de		**07131/91550**
Hotel am Rosengarten	EZ	82 €
oder	DZ	112 €
Gästehaus Fernblick	EZ	42 €
Osterbergstr. 16	DZ	62 €
74206 Bad Wimpfen		
www.hotel-rosengarten.net		**07063/991-0**
HARBR. hotel Heilbronn	EZ	89 €
Im Zukunftspark 12	DZ	107 €
74076 Heilbronn		
www.harbr.de/de/heilbronn/		**07141/912460**
(gültig bei Buchung bis April)		

Diese vergünstigten Preise erhalten Sie, wenn Sie bei der Buchung das Stichwort „Schachtage" nennen.

Information nach Art. 13 DSGVO und Einverständniserklärung:

Die Erhebung und Verarbeitung von personenbezogenen Daten (Name, Vorname, Verein, Wertungszahlen, Geburtsdatum) erfolgt im Rahmen der Notwendigkeit für die Auswertung der DWZ und ELO-Zahlen und ist somit durch die Turnierteilnahme gemäß DSGVO Art.6 Abs. 1 lit. b) begründet. Eine Weitergabe dieser Daten an andere, also nicht mit der Auswertung befasste, Stellen schliessen wir aus.
Verwantwortliche Stelle sind die Schachfreunde HN-Biberach 1978 e.V. (Jakob-Haspel-Straße 37, 74078 Heilbronn).
Zudem erklärt sich der Teilnehmer - stets widerruflich - damit einverstanden, dass Partien, Fotos, Spielberichte und ähnliche turnierbezogene informationen veröffentlicht werden.

Unterwerfungserklärung:
Der Spieler unterwirft sich im Fall der Manipulation von Spielergebnissen durch Verwendung unzulässiger Hilfsmittel der Sanktionsgewalt des Deutschen Schachbundes und dessen Satzung.

2. Internationale Unterländer Schachtage 2019

Am 1. Wochenende der Sommerferien:

26. bis 29.07.2019
in Heilbronn-Biberach

Garantierter Preisfonds:
> 4500 €

A- und B-Turnier mit ELO- und DWZ-Auswertung

74078 - Heilbronn / Baden Württemberg
19 78
SCHACHFREUNDE
HEILBRONN BIBERACH

40 Jahre Schach in HN-Biberach

Spaichinger Allroundturnier 2019

In der 48. Auflage des Rudolf-Hengstler-Gedenkturniers wird der kompletteste Allrounder gesucht, der sich in 10 Runden mit 5 unterschiedlichen Bedenkzeiten durchsetzen kann. Gespielt werden je 2 Runden mit 5, 10, 15, 20 und 30 Minuten. Begonnen wird mit der kürzesten Bedenkzeit, denn hier treffen meist Spieler mit stark unterschiedlicher Spielstärke aufeinander. Jeweils nach 2 Runden erhöht sich die Bedenkzeit, so dass den Spielern in den entscheidenden Runden um die Preise die längste Bedenkzeit zur Verfügung steht.

Termin:	**Sonntag, 08.09.2019**
Zeit:	**Meldeschluss** (auch vorangemeldete Spieler): **9.00 Uhr**, Turnierbeginn: 9.15 Uhr, Siegerehrung gegen 16.30 Uhr.
Spielort:	**Rupert-Mayer-Schule, Martin-Luther-Str.1, 78549 Spaichingen**
Preisfonds:	1. Platz 200 €, 2. Platz 100 €, 3. Platz 75 €, 4. Platz 50 €, 5. Platz 25 €
Sonderpreise:	Ratingpreise unter 1900 DWZ: 25 €, unter 1700 DWZ: 25 €, unter 1500 DWZ: 25 €, Sonderpreis für den besten Senior 30 € und den besten Jugendlichen 30 €. Es werden keine Preise geteilt. Bei Punktgleichheit entscheiden Buchholz bzw. Sonneborn-Berger-Wertung. Alle restlichen Teilnehmer erhalten einen Sachpreis. Doppelpreise sind ausgeschlossen. Das Preisgeld ist ab 50 Teilnehmern garantiert, darunter wird das Startgeld in voller Höhe anteilsmäßig ausgeschüttet.
Modus:	10 Runden, Zeiten siehe oben, Schweizer System, FIDE-Schnellschachregeln.
Teilnehmerzahl:	max. 100 Spieler, **Voranmeldung bis spätestens 06.09.2019 erbeten.**
Verpflegung:	Für preiswertes Essen und Trinken ist gesorgt.
Startgeld:	bei Voranmeldung bis 06.09.2019: 12 €uro, Jugendliche unter 18 Jahren 7 €uro ohne Voranmeldung: 15 €uro, Jugendliche 10 €uro

Voranmeldung:	Voranmeldung bis spätestens 06.09.2019 bei Axel Birkholz: 07461 / 780 8774 oder über E-Mail: Dr.Axel.Birkholz@t-online.de Angabe: Name, Vorname, DWZ, Geburtsdatum, Verein.
Weitere Info:	www.schachring.de

SchachFreunde Schwaigern 2009 e.V.

10. Blitz-Open um den Heuchelberg-Cup 2019

- Einzelblitzturnier -
Samstag, 14.09.2019
Schwaigern (bei Heilbronn)

Termin Samstag, 14. September 2019 / Meldeschluss 10.30 Uhr

Modus **Einzelblitzturnier.** 17 Runden nach CH-System. 5 Minuten pro Spieler und Partie, Swiss-Chess-Auslosung. Es gelten die FIDE-Regeln für das Blitzschach. **Blitz-Elo-Auswertung!**

Ort Mehrzweckhalle Niederhofen, Lindenstraße (beim Sportplatz), 74193 Schwaigern-Niederhofen
http://www.sf-schwaigern.de/anfahrt/halle-niederhofen/

Startgeld und Anmeldung 13,00 € Erwachsene
10,00 € Jugendliche und Kinder (Stichtag 01.01.2001)
bei Überweisung bis Donnerstag, 12.09.2019. Nur bei rechtzeitigem Startgeldeingang gilt eine Voranmeldung als erfolgt. Bei Anmeldung/Zahlungseingang nach dem 12.09.2019 zzgl. 3,00 €.

Überweisung Kreissparkasse HN, IBAN: DE97 6205 0000 0000 1578 50
Kontoinhaber: Schachfreunde Schwaigern
Spielername und Verein angegeben!

Information

Thomas Berger	**thomasberger411@web.de**	07138 6904090 oder 0151 17073216
Ottmar Seidler	**ottmar.seidler@o2online.de**	07138 6903228 oder 0179 6983106

Meldeschluss Am Spieltag um 10.30 Uhr, danach Auslosung der 1. Runde. Auch vorangemeldete Spieler müssen sich bis 10.30 Uhr **persönlich** bei der Turnierleitung als anwesend melden.

Geldpreisfonds	**1.000,00 €, und Sachpreise.**
1. Platz (garantiert)	250,00 € + Urkunde + Wanderpokal
2./3./4./5./6. Platz (garantiert)	200,00/150,00/100,00/75,00/50,00 €
DWZ <2100/1900/1700/1500/1300	jeweils 30,00 € (*)
Erfolgreichster Aktiver der SF Schwaigern	25,00 € (*)
Erfolgreichste Teilnehmerin	Einkaufsgutschein Charles Vögele (*)
01.01.2001 und jünger	Kino-Gutschein CinemaxX + Urkunde (*)
01.01.2007 und jünger	Kino-Gutschein CinemaxX + Urkunde (*)
31.12.1958 und älter	Präsent der Heuchelberg Weingärtner (*)
Weiteste Anfahrt (deutscher Personalausweis)	Tankgutschein

(*) bei mindestens fünf Teilnehmern pro Gruppe. Keine Doppelgewinne, auch nicht beim Tankgutschein.

Turniersieger	2018	IM	Ilja Schneider	TWZ 2498	SF 1903 Berlin
	2017	IM	Christopher Noe	TWZ 2484	SC Eppingen
	2016	FM	Christopher Noe	TWZ 2380	SC Eppingen
	2015	IM	Oleg Spirin	TWZ 2418	SC Untergrombach
	2014	IM	Ilja Schneider	TWZ 2465	SF 1903 Berlin
	2013	GM	Vitaly Kunin	TWZ 2540	Freibauer Mörlenbach
	2012		Patrick Chandler	TWZ 2157	Sfr. Schöneck
	2011	IM	Ilja Schneider	TWZ 2417	SF 1903 Berlin
	2010	IM	Ilja Schneider	TWZ 2503	SF 1903 Berlin

http://www.sf-schwaigern.de/

Spielbetrieb Württemberg

Oberliga Württemberg

Runde 9 am 07.04.2019 10:00 Uhr

Zentrale Endrunde in Stuttgart-Vaihingen

	SK Sontheim/Brenz 1	**-**	**SF Deizisau 2**	**1:7**
1	Walter, Kevin	-	Zeller, Frank	0:1
2	Riefner, Edwin	-	Dabo-Peranic, Robert	½:½
3	Pürckhauer, Sören	-	Fischer, Sebastian	½:½
4	Ullmann, Juergen	-	Bronznik, Valerij	0:1
5	Klein, Andreas	-	Jelica, Mara	0:1
6	Wegener, Jochen	-	Gustain, Marc	0:1
7	Masur, Bernhard	-	Brenner, Markus	0:1
8	Wolf, Stefan	-	Winkler, Tim	0:1

	SG Schwäb. Gmünd 1	**-**	**SK Schmiden/Canns 1**	**4:4**
1	Velicka, Petr	-	Holzhäuer, Mathias	½:½
2	Jurek, Josef	-	Trachtmann, Mark	½:½
3	Denisow, Jewgeny	-	Niklasch, Oliver	1:0
4	Weiss, Andreas	-	Krockenberger, Martin	½:½
5	Hönick, Andreas	-	Thoma, Christian	½:½
6	Reindl, Arno	-	Eisele, Steffen	0:1
7	Pohl, Walter	-	Löhr, Markus	½:½
8	Bader, Gerd	-	Schnorrberger, Reiner	½:½

	Stuttgarter SF 1879 1	**-**	**SC Weiler im Allgäu 1**	**6½:1½**
1	Schitco, Ivan	-	Plat, Vojtech	½:½
2	Kvetny, Mark	-	Henrichs, Thomas	1:0
3	Benkovic, Petar	-	Balacek, Tadeas	½:½
4	Neyman, Igor	-	Hasenohr, Benedict	1:0
5	Strunski, Andreas	-	Wunder, Niklas	1:0
6	Gabriel, Robert	-	Srba, Milan	1:0
7	Hofmann, Martin	-	Wunder, Fabian	1:0
8	Seyfried, Claus	-	Hosticka, Frantisek	½:½

	Heilbronner SV 1	**-**	**SC Böblingen 1**	**4½:3½**
	Zuferi, Enis	-	Gähwiler, Gabriel	½:½
	Schmidt, Tobias	-	Kuklin, Valentin	0:1
	Pogan, Nikolas	-	Ortmann, David	½:½
	Degenhard, Simon	-	Tran, Thanh Kien	½:½
	Timagin, Piotr	-	Vujic, Branimir	½:½
	Blum, Nicolas	-	Bauer, Peter	1:0
	Tschlatscher, Thomas	-	Schröter, Samuel	½:½
	Mages, Steffen	-	Schuh, Bernd-Martin	1:0

	SK Bebenhausen 1	**-**	**TG Biberach 1**	**4½:3½**
	Braun, Georg	-	Sinz, Bernhard	1:0
	Bräuning, Rudolf Wilhe.	-	Weiß, Oliver	1:0
	Khadempour, Farhad	-	Mack, Wolfgang	0:1
	Carstens, Andreas	-	Oberst, Thomas	½:½
	Latzke, Boris	-	Birkenmaier, Rainer	1:0
	Roth, Jürgen Eugen	-	Namyslo, Holger	0:1
	Wendler, David	-	Schulze, Andreas	1:0
	Kitzberger, Joachim	-	Sokratov, Stanislav	0:1

Tabelle nach der 9. Runde

Pl.	Mannschaft	Sp.	MP	BP
1	Stuttgarter SF 1	9	16	47,0
2	Heilbronner SV 1	9	15	42,0
3	SC Böblingen 1	9	12	42,5
4	SF Deizisau 2	9	10	39,5
5	SG Schwäbisch Gmünd 1	9	10	33,5
6	SC Weiler im Allgäu 1	9	8	38,5
7	SK Schmiden/Cannstatt 1	9	7	32,5
8	SK Bebenhausen 1	9	6	34,5
9	TG Biberach 1	9	6	34,5
10	SK Sontheim/Brenz 1	9	0	15,5

Zeitungsberichte zur Oberliga Württemberg:

12.04.2019 Gmünder Tagespost: Gmünd mit Unentschieden zum Ende
11.04.2019 Schwäbische Z. (BC): TG I muss nach Drama absteigen
09.04.2019 Stuttgarter Z.(Lokal): Mit einem Remis endete die Saison ...
09.04.2019 Gmünder Tagespost: Zum gelungenen Abschluss ein Remis
05.04.2019 Gmünder Tagespost: Ohne Druck in die Schlussrunde

Verbandsliga Nord

Runde 9 am 31.03.2019 10:00 Uhr

	SG Ludwigsburg 1	**-**	**SV Stgt-Wolfbusch 1**	**1½:6½**
1	Junesch, Gerhard	-	Häcker, Alexander	½:½
2	Jerie, Sven	-	Ruf, Matthias	0:1
3	Belica, Matej	-	Ludwig, Sebastian	0:1
4	Schaffert, Walter	-	Schapotschnikov, Philipp	0:1
5	Jacobi, Henry	-	Kalnins, Andris	0:1
6	Bresch, Martin	-	Häcker, Johannes	0:1
7	Kolb, Wolfgang	-	Bender, Jonas	1:0
8	Kiselev, Alexander	-	Issaad, Pascal	0:1

	SK Kornwestheim 1	**-**	**TSV Schönaich 2**	**4:4**
	Maisch, Julian	-	Plenca, Julijan	½:½
	Yi, Danny	-	Ratkovic, Milovan	1:0
	Schallner, Marc	-	Ratkovic, Miloje	0:1
	Faißt, Hans-Peter	-	Brunner, Jan	½:½
	Lüdke, Joshua	-	Schnadt, Florian	0:1
	Heer, Till	-	Kübler, Marcus	1:0
	Winkler, Armin	-	Steinhart, Christoph	½:½
	Afonso, Nils	-	Glienke, York	½:½

	SC Feuerbach 1	**-**	**Stuttgarter SF 1879 2**	**4½:3½**
1	Beyer, Christian	-	Migl, Dieter	1:0
2	Zimber, Armin	-	Kozlov, Alexander	0:1
3	de Boer, Hans-Reiner	-	Wolf, Walter	1:0
4	Herbert-Schweizer, Fran.	-	Schmid, Hartmut	0:1
5	Schuster, Gerhard	-	Weidel, Albrecht	½:½
6	Klehr, Winfried	-	Debus, Alfred	1:0
7	Klaus, Daniel	-	Strobel, Matthias	½:½
8	Jaster, Dirk	-	Wettengel, Alexander	½:½

	SC Grunbach 1	**-**	**SC Böblingen 3**	**4½:3½**
	Skembris, Spyridon	-	Meier, Lukas	1:0
	Novosadova, Kristyna	-	Heining, Thomas	½:½
	Danada, Tomas	-	Behrendt, Clemens	½:½
	Dietzel, Jan	-	Grob, Joshua	1:0
	Ditter, Jürgen	-	Gibicar, Marc	½:½
	Rabus, Berthold	-	Wrobel, Fred	½:½
	Mayer, Joachim	-	Fischer, Dietmar	½:½
	Schnabel, Andreas	-	Kolb, Roland	0:01

	SF 90 Spraitbach 1	-	SC Böblingen 2	4½:3½
1	Vorobiov, Evgeny E	-	Frolik, Erhard	-:+
2	Burmakin, Vladimir	-	Schuh, Bernd-Martin	1:0
3	Krotschak, Joscha	-	Seitz, Patrick	½:½
4	Dzelilovic, Biran	-	Schulte, Torsten	½:½
5	Saur, Michael	-	Born, Mario	½:½
6	Ziegler, Alexander	-	Remmler, Hans-Peter	½:½
7	Reindl, Knut	-	Messner, Harry	+:-
8	Knolmayer, Volker	-	Sautter, Elke	½:½

Zeitungsberichte zur Verbandsliga Nord:

20.04.2019 Kornwestheimer Zeit.: 5. Mannschaft schafft Wiederaufstieg
12.04.2019 Stuttgarter Z.(Lokal): SC Feuerbach muss in die Landesliga
05.04.2019 Kornwestheimer Zeit.: Schachfreunde steigen ab
03.04.2019 Gmünder Tagespost: Beide Ostalbteams setzen sich durch
29.03.2019 Gmünder Tagespost: Hilft Spraitbach?

Tabelle nach der 9. Runde

Pl.	Mannschaft	Sp.	MP	BP
1	TSV Schönaich 2	9	16	49,0
2	SV Stuttgart-Wolfbusch 1	9	11	39,5
3	SF 90 Spraitbach 1	9	11	36,0
4	SC Böblingen 2	9	9	39,5
5	SC Grunbach 1	9	9	37,0
6	Stuttgarter SF 2	9	9	35,0
7	SC Böblingen 3	9	8	32,0
8	SF Kornwestheim 1	9	7	33,5
9	SG Ludwigsburg 1	9	6	29,5
10	SC Feuerbach 1	9	4	29,0

Verbandsliga Süd

Runde 9 am 31.03.2019 10:00 Uhr

	SV Nürtingen 1	-	SF Neckartenzlingen 1	4:4
1	Mareck, Sascha	-	Tscharotschkin, Michael	-:+
2	Aring, Gerd	-	Hallmann, Norbert	1:0
3	Gold, Stefan	-	Guski, Dietmar	½:½
4	Kill, Matthias	-	Tscharotschkin, Alexand.	1:0
5	Templin, Klaus-Dieter	-	Giacopelli, Vincenzo	½:½
6	Gündogdu, Abdulhamit	-	Ruprich, Udo	½:½
7	Reutter, Frank	-	Häußler, Frank	½:½
8	Zink, Jürgen	-	Bajer, Renato	0:1

	SV Jedesheim 2	-	SC Tettnang 1	4½:3½
	Hofer, Emilian	-	Längl, Jürgen	1:0
	Bacquele, Fabrice	-	Kohn, Thomas	½:½
	Büchele, Johannes	-	Heilinger, Dietmar	½:½
	Mayer, Arnd	-	Barthelmann, Benno	0:1
	Lutzenberger, Reimund	-	Kaiser, Marius	0:1
	Eichhorn, Markus	-	Kreuzahler, Marc	½:½
	Natter, Markus	-	Krämer, Markus	1:0
	Jehle, Bernhard	-	Starcevic, Bozo	1:0

	SV Ebersbach 1	-	Ssg Fils-Lauter 1	8:0
1	Grill, Bernd	-	Holl, Hans-Peter	+:-
2	Rupp, Michael	-	Lehmann, Stefan	1:0
3	Kessler, Dietmar	-	Eisele, Michael	+:-
4	Junger, Werner	-	Lankes, Erich	+:-
5	Junger, Ulrich	-	Weißenberger, Mario	1:0
6	Hehn, Hartmut	-	Thurner, Hermann	1:0
7	Mehrer, Michael	-	Buchele, Andreas	1:0
8	Bucher, Uwe	-	Wende, Gerd	+:-

	SF Pfullingen 1	-	TSV Langenau 1	2½:5½
	Altenhof, Martin	-	Stork, Simon	1:0
	Einwiller, Bernd	-	Hörsch, Heiner	½:½
	Nagelsdiek, Michael	-	Herz, Thomas	½:½
	Klaric, Zoran	-	Schlais, Harald	0:1
	Güss, Cornel-Andreas	-	Wutzke, Roland	0:1
	Einwiller, Dieter	-	Rentschler, Hans-Joach.	0:1
	Bräuner, Uwe	-	Geutner, Steffen	0:1
	Schubert, Martin	-	Beck, Rudolf	½:½

	SG Turm Albstadt 1	-	SC Weiße Dam. Ulm 1	2:6
1	Fuß, Klaus	-	Jochens, Arne	0:1
2	Schönegg, Thomas	-	Fleischer, Frank	+:-
3	Liebhart, Marcel	-	Egle, Heiko	1:0
4	Khoshnevis, Farzin Dani.	-	Bildt, Maximilian	0:1
5	Rukwid, Marc	-	Weber, Franz-Josef	0:1
6	Hovhannisyan, Artur	-	Wolf, Rainer	-:+
7	Sinz, Carsten	-	Gebhardt, Uwe	0:1
8	Schönegg, Rolf	-	Fröhlich, Franziska	0:1

Tabelle nach der 9. Runde

Pl.	Mannschaft	Sp.	MP	BP
1	SV Nürtingen 1	9	15	43,0
2	SC Weiße Dame Ulm 1	9	13	44,0
3	SV Ebersbach 1	9	12	46,0
4	SV Jedesheim 2	9	12	36,5
5	TSV Langenau 1	9	9	39,0
6	Ssg Fils-Lauter 1	9	9	32,0
7	SF Pfullingen 1	9	6	36,0
8	SC Tettnang 1	9	6	30,5
9	SF Neckartenzlingen 1	9	6	30,0
10	SG Turm Albstadt 1	9	2	23,0

Bezirk Oberschwaben

Landesliga Oberschwaben

Runde 9 am 28.04.2019 10:00 Uhr

Die zentrale Endrunde wird vom SV Weingarten ausgerichtet:
Holzmarkt Habisreutinger, Schussenstr. 22, 88250 Weingarten

	SV Weingarten 1	-	SF Ravensburg 1	6:2
1	Szczep, Zbigniew	-	Akhras, Khaled	0:1
2	Christ, Eberhard	-	Ringelsiep, Jochen	½:½

	SF Mengen 1	-	TSV Langenau 2	3½:4½
	Blazevic, Darko	-	Birzele, Albrecht	½:½
	Baur, Frank	-	Erler, Thomas	½:½

3	Kraft, Julian	-	Abt, Andreas	1:0
4	Habisreutinger, Maximil.	-	Dikich, Andreas	1:0
5	Leser, Stefan	-	Dirsam, Ahmad	1:0
6	Günther, Stefan	-	Vetter, Berthold	1:0
7	Schmidt, Dirk	-	Thyron, Franz	1:0
8	Buth, Phillip	-	Schwell, Michael	½:½

	SC Weiße Dam. Ulm 2	**-**	**TG Biberach 2**	**4:4**
1	Mierzwa, Robert	-	Müller, Daniel	1:0
2	Hartmann, Thomas	-	Merk, Tobias	½:½
3	Bühler, Jürgen	-	Rothmund, Joachim	-:+
4	Deißler, Helmut	-	Behringer, Daniel	½:½
5	Lerche, Philipp	-	Zessin, Frank	½:½
6	Ringhut, David	-	Haberbosch, Herbert	0:1
7	Deuer, Marius	-	Röttinger, Eugen	1:0
8	Schmid, Franz	-	Winter, Richard	½:½

	SK Markdorf 1	**-**	**SV Jedesheim 3**	**2½:5½**
1	Knödler, Dieter	-	Langwieser, Alexander	1:0
2	Jurisic, Zlatko	-	Natter, Markus	0:1
3	Schroeder, Johannes	-	Kinzig, Lars	½:½
4	Zdzuj, Christian	-	Grosse, Manfred	½:½
5	Savic, Robert	-	Jehle, Bernhard	0:1
6	Oestreicher, Hans-Ulrich	-	Seitz, Dietmar	½:½
7	Wulf, Jürgen	-	Lerch, Matthias	0:1
8	Kolas, Matija	-	Grüner, Norbert	0:1

	Härle, Rudolf	-	Gerstberger, Walter	½:½
	Baur, Volker	-	Mose, Goswin	½:½
	Wernard, Dieter	-	Wagner, Reiner	0:1
	Fasshauer, Heinrich	-	Lachmayer, Manfred	0:1
	Leser, Alfred	-	Reichstein, Juergen	1:0
	Kott, Frydolin	-	Folusewytsch, Siegfried	½:½

	SC Lindau 1	**-**	**Post-SV Ulm 1**	**6:2**
	Steudel, Karl	-	Dörflinger, Josef	½:½
	Lassahn, Holger	-	Habel, Christof	½:½
	Schulze, Harald	-	Over, Klaus	1:0
	Raiber, Alfons	-	Stürmer, Axel	1:0
	Fichtl, Xaver	-	Schallenmüller, Wolf-Ul.	0:1
	Roth, Heinz Georg	-	Vengring, Antal	+:-
	Scherbaum, Günter	-	Schmidt, Waldemar	1:0
	Greussing, Stefan	-	Kucinski, Igor	1:0

Tabelle nach der 9. Runde

Pl.	Mannschaft	Sp.	MP	BP
1	SF Mengen 1	9	14	45,5
2	SK Markdorf 1	9	11	37,5
3	SC Lindau 1	9	9	37,0
4	Post-SV Ulm 1	9	9	35,0
5	TG Biberach 2	9	9	34,0
6	SC Weiße Dame Ulm 2	9	8	35,5
7	TSV Langenau 2	9	8	35,0
8	SV Jedesheim 3	9	8	33,0
9	SV Weingarten 1	9	7	35,5
10	SF Ravensburg 1	9	7	32,0

Zeitungsberichte zur Landesliga Oberschwaben Nord:
02.05.2019 Schwäbische Z. (BC): Schwierige Saison anständig beendet

Bezirksliga Oberschwaben Nord

Runde 7 am 31.03.2019 09:00 Uhr

	SC Laupheim 1	**-**	**SC Obersulmetingen 1**	**1½:6½**
1	Kandel, Harald	-	Müller, Philipp	0:1
2	Pacewski, Kamil	-	Heinzelmann, Martin	0:1
3	Stückle, Werner	-	Gretzinger, Andreas	0:1
4	Janson, Dieter	-	Beul, Heiko	½:½
5	Mayer, Johannes	-	Böhringer, Reinhold	½:½
6	Mayer, Matthias	-	Gretzinger, Bernd	½:½
7	Schauwecker, Franz-Ant.	-	Volz, Klaus	-:+
8	Siebel, Wolfgang	-	Maucher, Richard	0:1

	SC Weiße Dame Ul. 3	**-**	**SF Vöhringen 1**	**4½:3½**
1	Deuer, Marius	-	Meyer, Roland	1:0
2	Schmid, Franz	-	Renner, David	1:0
3	Baur, Norbert	-	Lell, Stephan	½:½
4	Boeck, Rüdiger	-	Weichsberger, Simon	0:1
5	Zahn, Achim	-	Schleiffer, Helmut	½:½
6	Goppelt, Matthias	-	Meyer, Stefan	1:0
7	Bornmüller, Erich	-	Schlecker, Walter	½:½
8	Haitovs, Haims	-	Weichsberger, Eliah	0:1

	SF Blaustein 1	**-**	**SV Steinhausen 1**	**4:4**
	Hunold, Lothar	-	Schädler, Mathias	0:1
	Mannal, Rolf	-	Rohrsetzer, Ralf	½:½
	Geisdorf, Uwe	-	Deiringer, Ralf	½:½
	Kirchner, Ulrich	-	Schädler, Norbert	+:-
	Denkinger, Robert	-	Schätzle, Reinhard	½:½
	Hertkorn, Dieter	-	Waltner, Herbert	0:1
	Walther, Roger-Guido	-	Schaff, Anton	½:½
	Barth, Kurt	-	Bachmor, Martin	1:0

	TSV Neu-Ulm 1	**-**	**TSV Laichingen 1**	**4½:3½**
	Brancaccio, Enzo	-	Jacob, Matthaeus	1:0
	Schluricke, Reinhard	-	Straub, Johannes	½:½
	Gatzke, Fritz	-	Wolff, Wilfried	½:½
	Hefele, Ulrich	-	Schwenkkraus, Rolf	1:0
	Jaedicke, Ludwig	-	Hermanns, Alexander	0:1
	Ksell, Anton	-	Siewert, Patrick	½:½
	Fix, Gerald	-	Schmid, Herbert	½:½
	Mittelstädt, Klausjürgen	-	Terboven, Gregor	½:½

Tabelle nach der 7. Runde

Pl.	Mannschaft	Sp.	MP	BP
1	SC Obersulmetingen 1	7	14	42,5
2	SC Weiße Dame Ulm 3	7	11	35,0
3	SF Vöhringen 1	7	10	33,5
4	SV Steinhausen 1	7	5	24,0
5	SF Blaustein 1	7	5	23,0
6	TSV Neu-Ulm 1	7	5	20,5
7	TSV Laichingen 1	7	3	23,5
8	SC Laupheim 1	7	3	22,0

Kreisliga Oberschwaben Nord

Runde 7 am 07.04.2019 09:00 Uhr **Zentrale Endrunde in Langenau**

	SF Riedlingen 1	-	SC Weiße Dame Ulm 4	3½:4½
1	Kromer, Thomas	-	Bornmüller, Erich	1:0
2	Kreutzer, Julian	-	Goda, Frederic	0:1
3	Zyadah, Mahmoud	-	Goppelt, Matthias	½:½
4	Schilling, Peter	-	Kikic, Radovan	0:1
5	Fuchsloch, Jan	-	Rieken, Bernd	1:0
6	Rieber, Klaus	-	Topalovic, Ljubisav	0:1
7	Hafes, Hassan	-	Haitovs, Haims	0:1
8	App, Rolf	-	Cirillo, Dominik	1:0

	TSG Ehingen 1	-	TV Wiblingen 1	3:5
	Saum, Hermann	-	Zierke, Markus	0:1
	Hymer, Heiko	-	Frank, Matthias	-:+
	Ojstosek, Mirko	-	Händel, Eckhard	½:½
	Schröttner, Erwin	-	Höret, Günter	0:1
	Egle, Arthur	-	Gyaja, Georg	0:1
	Scholz, Michael	-	Witte, Jonathan	1:0
	Lais, Juri	-	Borowsky, Bernd	1:0
	Schröttner, Ursula	-	Ruck, Guido	½:½

	TG Biberach 3	-	SC Laupheim 2	8:0
1	Scherer, Walter	-		+:-
2	Dollinger, Jürgen	-		+:-
3	Wegener, Andreas	-		+:-
4	Ege, Andreas	-		+:-
5	Stolle, Hendrik	-		+:-
6	Mock, Manuel	-		+:-
7	Körner, Herbert	-		+:-
8	Engert, Jonathan	-		+:-

	TSV Berghülen 1	-	TSV Langenau 3	4:4
	Honold, Gerhard	-	Peleskei, Johann-Stefan	½:½
	Werner, Benjamin	-	Neef, Wilfried	½:½
	Möller, Jan-Christian	-	Nagy, Eduard	½:½
	Renz, Peter	-	Gulde, Franz	½:½
	Kast, Karl	-	Stöckle, Peter	0:1
	Schüle, Thomas	-	Doll, Luca Fabio	½:½
	Mangold, Hans	-	Nagy, Andrea	½:½
	Böss, Franz	-	Schwarz, Anton	1:0

Zeitungsberichte zur Kreisliga Oberschwaben Nord:
15.04.2019 Schwäbische Z. (RD): Knappe Niederlage zum Saisonschluss
11.04.2019 Schwäbische Z. (BC): Meister TG III bleibt ungeschlagen

Tabelle nach der 7. Runde

Pl.	Mannschaft	Sp.	MP	BP
1	TG Biberach 3	7	14	42,0
2	TSV Berghülen 1	7	9	32,5
3	SC Weiße Dame Ulm 4	7	9	27,5
4	SF Riedlingen 1	7	8	30,5
5	TV Wiblingen 1	7	6	22,5
6	TSV Langenau 3	7	5	25,0
7	TSG Ehingen 1	7	4	28,0
8	SC Laupheim 2	7	1	16,0

A-Klasse Oberschwaben Nord

Runde 7 am 14.04.2019 10:00 Uhr

	TSV Berghülen 2	-	TSV Neu-Ulm 2	4½:3½
1	Kücherer, Johannes	-	Fix, Gerald	0:1
2	Kast, Stephan	-	Janik, Alexander	+:-
3	Breitinger, Thomas	-	Haghenbeck, Adolf	½:½
4	Münch, Franz	-	Berg, Michael	+:-
5	Mangold, Hans	-	Behringer, Max	+:-
6	Böss, Franz	-	Müller, Felix	½:½
7	Hinz, Wolfgang	-	Weinmann, Jonas	0:1
8	Kasper, Horst	-	Lutz, Daniel	½:½

	SV Thalfingen 1	-	SV Jedesheim 4	2:6
	Kreienbring, Alexander	-	Henle, Arthur	½:½
	Naafs, Uwe	-	Haug, Harald	0:1
	Kuhn, Klaus-Peter	-	Jeckle, Markus	½:½
	Hahn, Georg	-	Reimann, Heiko	0:1
	Pletz, Bernd	-	Frommer, Reinhard	0:1
	Dettling, Philipp Maximil.	-	Rimmele, Paul	1:0
	Spasic, Boris	-	Brischar, Rolf	0:1
	Kreienbring, Marco	-	Schirra, Sabine	0:1

	SV Jedesheim 5	-	SF Vöhringen 2	3½:4½
1	Löffler, Florian	-	Schlecker, Walter	1:0
2	Zell, Hannah	-	Schlecker, Julian	1:0
3	Geiger, Rolf	-	Vogt, Andreas	0:1
4	Löffler, Bruno	-	Billmayer, Rainer	+:-
5	Rieger, Max	-	Schlecker, Luca	0:1
6	Ertle, Andre	-	Geßner, Patrick	0:1
7	Rieger, Felix	-	Adolf, Leonard	0:1
8	Thoma, Axel	-	Böck, Kimberly	½:½

SC Obersulmetingen 2 **spielfrei**

Tabelle nach der 7. Runde

Pl.	Mannschaft	Sp.	MP	BP
1	SV Jedesheim 4	6	9	27,5
2	SC Obersulmetingen 2	6	8	28,5
3	TSV Berghülen 2	6	7	23,5
4	SV Thalfingen 1	6	7	23,0
5	SF Vöhringen 2	6	5	21,0
6	SV Jedesheim 5	6	3	25,0
7	TSV Neu-Ulm 2	6	3	18,5

B-Klasse Oberschwaben Nord

Runde 7 am 31.03.2019 09:00 Uhr

	TSG Ehingen 2	-	SC Weiße Dame Ulm 5	3:5
1	Beck, Georg	-	Braig, Elmar	0:1

	TSV Laichingen 2	-	TSV Seissen 1	2½:5½
	Bauer, Wolfgang	-	Dentler, Thomas	+:-

2	Jaganjac, Merdad	-	Eberle, Volker Michael	1:0
3	Moll, Oliver	-	Weber, Pascal	1:0
4	Koch, Florentin	-	Zomartova, Ilya	+:-
5	Schröttner, Ursula	-	Wehrwein, Dennis	0:1
6	Raschert, Peter	-	Datsenko, Denis	0:1
7	Kollmann, Wendelin Florian	-	Eiswirth, Eugen	0:1
8	Rentschler, Tim	-	Gettinger, Oleg Alecksan.	0:1

	TSV Berghülen 3	**-**	**SF Riedlingen 2**	**6:2**
1	Eisele, Philipp	-	Fauler, Markus	1:0
2	Hinz, Wolfgang	-	Cortes, Sven	½:½
3	Brandenburg, Martin	-	App, Rolf	1:0
4	Brandenburg, Dirk	-	Mayer, Christian	½:½
5	Kasper, Horst	-	Fetzer, Rainer	½:½
6	Mangold, Thomas	-	Fetzer, Manuel	1:0
7	Kast, Jochen	-	Bobke, Louis	1:0
8	Ruhland, Johannes	-	Huss, Benjamin	½:½

SC Obersulmetingen 3 **spielfrei**

	Woidt, Klaus-Peter	-	Bayer, Karl-Heinz	½:½
	Wolff, Klaus-Dieter	-	Ott, Sebastian	0:1
	Sontheimer, Dieter	-	Kast, Heinz	1:0
	Vöhringer, Hans	-	Fülle, Hans-Jörg	0:1
	Siewert, Horst	-	Hörrle, Walter	0:1
	Harzer, Robin	-	Pfetsch, Michael	0:1
	Terboven, Justus	-	Bayer, Hans	0:1

Tabelle nach der 7. Runde

Pl.	Mannschaft	Sp.	MP	BP
1	SC Weiße Dame Ulm 5	6	11	30,0
2	TSV Seissen 1	6	9	30,5
3	TSV Berghülen 3	6	7	27,5
4	SC Obersulmetingen 3	6	5	24,5
5	TSG Ehingen 2	6	5	20,5
6	SF Riedlingen 2	6	5	18,0
7	TSV Laichingen 2	6	0	17,0

E-Klasse Oberschwaben Nord Finale

Runde 1 am 31.03.2019 10:00 Uhr

	TSV Langenau 4	**-**	**TSV Reute 2**	**1:3**
1	Bako, Evelin	-	Sörgel, Luca	0:1
2	Schwarz, Anton	-	Kiefel, Dennis	1:0
3	Yilmaz, Semseddin Efe	-	Hobson, Erik	0:1
4	Bako, Isabella	-	Hobson, Scott	0:1

Tabelle nach der 1. Runde

Pl.	Mannschaft	Sp.	MP	BP
1	TSV Reute 2	1	2	3,0
2	TSV Langenau 4	1	0	1,0

Bezirksliga Oberschwaben Süd

Runde 7 am 14.04.2019 09:00 Uhr

Die zentrale Endrunde wird vom SC Lindau ausgerichtet:
Bodensee-Gymnasium Lindau, Reutiner Straße 14

	SC Lindau 2	**-**	**SC Tettnang 2**	**3½:4½**
1	Omert, Oliver	-	Keckeisen, Roland	½:½
2	Greussing, Stefan	-	Starcevic, Bozo	1:0
3	Beck, Andreas	-	Schmid, Manuel	0:1
4	Montgomery, Mike	-	Gräber, Gero	1:0
5	Voss, Michael	-	Mirl, Helmut	0:1
6	Weissenberger, Julius	-	Gräber, Gordian	½:½
7	Zimmermann, Alwin	-	Benkö, Jakob	0:1
8	Schade, Michael	-	Zoll, Roland	½:½

	SC Wangen 1	**-**	**SV Friedrichshafen 1**	**5½:2½**
	Gauß, Gustav	-	Dangelmayer, Frank	½:½
	Ganslmayer, Anton	-	Zeller, Roman	1:0
	Lehmann, Klaus	-	Strehlau, Helmut	½:½
	Betzen, Wolfgang	-	Kalker, Peter	+:-
	Ortmann, Helmut	-	Böckler, Eberhard	1:0
	Hehn, Stefan	-	Fuchs, Florian	½:½
	Pohl, Manfred	-	Steidle, Arthur	1:0
	Hopf, Julian	-	Funk, Markus	0:1

Bemerkung des Staffelleiters: Aufstellungsfehler der Gastmannschaft. Böckler hätte vor Kalker aufgestellt sein müssen.

	SF Mengen 2	**-**	**SC Weiler im Allgäu 2**	**1:7**
1	Meger, Wilfried	-	Wagner, Manfred	0:1
2	Wannenmacher, Matthi.	-	Mittermeier, Peter	½:½
3	Schedel, Christoph	-	Feistauer, Dirk	0:1
4	Leser, Jasmin	-	Pfanner, Tobias	0:1
5	Rothmund, Fritz	-	Dahm, Gerald	0:1
6	Kott, Darius	-	Berteit, Peter	0:1
7	Schmitt, Thomas	-	Sutter, Erhard	0:1
8	Sauter, Horst	-	Staresina, Mirko	½:½

	SK Leutkirch 1	**-**	**SF Wetzisreute 1**	**5:3**
	Schweigert, Werner	-	Hehle, Bernhard	1:0
	Wolf, Thomas	-	Heil, Marina	1:0
	Stadelmayer, Bernd	-	Oberndörfer, Frank	0:1
	Rünz, Wilfried	-	Heyer, Thomas	½:½
	Spang, Markus	-	Jäger, Georg	1:0
	Weimer, Wolfgang	-	Heil, Peter	½:½
	Jehle, Roman	-	Simon, Andreas	½:½
	Hanser, Bernd	-	Heydt, Robert	½:½

Tabelle nach der 7. Runde

Pl.	Mannschaft	Sp.	MP	BP
1	SC Weiler im Allgäu 2	7	13	36,5
2	SK Leutkirch 1	7	11	33,0
3	SF Mengen 2	7	7	29,5
4	SC Tettnang 2	7	7	27,5
5	SF Wetzisreute 1	7	6	27,5
6	SV Friedrichshafen 1	7	5	24,5
7	SC Lindau 2	7	4	23,0

8	SC Wangen 1	7	3	22,5

B-Klasse Oberschwaben Süd

Runde 7 am 31.03.2019 09:00 Uhr

	SC Weiler im Allgäu 3	**-**	**SK Markdorf 4**	**6:0**
1	Giselbrecht, Jerrik	-	Seidel, Felix	+:-
2	Feßler, Jakob	-	Ebel, Klaus	+:-
3	Feßler, Norbert	-	Collier, Donall	1:0
4	Halder, Jonas	-	Beuermann, Heiko	1:0
5	Giselbrecht, Dietmar	-	Geretzky, Klaus	1:0
6	Giselbrecht, Leefke	-	Schramm, Ekkehard	1:0

	SF Ertingen 2	**-**	**SV Weingarten 4**	**0:6**
1	Rostem, Nawar	-	Schischkin, Konstantin	0:1
2	Wahl, Robert	-	Neumüller, Tim	0:1
3	Blersch, Felix	-	Selimovic, Eldin	0:1
4	Bursan, Ana-Maria	-	Dick, Fabian	0:1
5	Münst, Philipp	-	Kern, Dominik	0:1
6	Schnell-Suckert, Wilma	-	Selimovic, Kenan	0:1

TSV Reute 1 **spielfrei**

	SF Wetzisreute 3	**-**	**SF Ravensburg 2**	**5:1**
	Müller, Christoph	-	Erhardt, Franz	½:½
	Vees, Franz	-	Rieger, Jonas	½:½
	Wahl, Fabian Edgar	-	Schindler, Martin	1:0
	Merkle-Rothach, Adelhe.	-	Merck, Ben	1:0
	Locher, Maximilian	-		+:-
	Hämmerle, Simon	-		+:-

Tabelle nach der 7. Runde

Pl.	Mannschaft	Sp.	MP	BP
1	TSV Reute 1	6	12	27,5
2	SC Weiler im Allgäu 3	6	10	29,0
3	SV Weingarten 4	6	6	21,0
4	SK Markdorf 4	6	4	13,5
5	SF Wetzisreute 3	6	4	13,0
6	SF Ravensburg 2	6	4	10,0
7	SF Ertingen 2	6	2	10,0

Bezirk Alb/Schwarzwald

Landesliga Alb/Schwarzwald

Runde 8 am 13.04.2019 17:30 Uhr

	Sfr. Winterlingen 1	**-**	**SC Rangendingen 1**	**2:6**
1	Rutz, Jürgen	-	Gorgs, Alfred	½:½
2	Kissling, Wilfried	-	Schwenk, Andreas	½:½
3	Rutz, Marco	-	Huber, Martin	0:1
4	Bregenzer, Martin	-	Baumann, Frank	0:1
5	Klaus, Michael	-	Rothfuß, Oliver	0:1
6	Pfister, Johannes	-	Pfeiffer, Mark	½:½
7	Pfister, Thomas	-	Mauz, Laurens	0:1
8	Dietmann, Franz-Josef	-	Birkle, Josef	½:½

	SG Donautal Tuttlin. 1	**-**	**SF Dornst-Pfalzgraf. 1**	**3:5**
1	Marquardt, Patrick	-	Klaiß, Thomas	1:0
2	Günter, Alexander	-	Goldinger, Peter	0:1
3	Kinkelin, Christian	-	Mannheimer, Hans-Mar.	½:½
4	Kaufmann, Gunther	-	Willms, Martin	½:½
5	Hahn, Andreas	-	Föll, Thomas	0:1
6	Bengsch, Norbert	-	Jetter, Karlheinz	0:1
7	Mumper, Julian	-	Frei, Peter	0:1
8	Keim, Jürgen	-	Seeger, Maximilian	1:0

	SR Heuberg-Goshm. 1	**-**	**SV Stockenhn-From. 1**	**4:4**
1	Narr, Matthias	-	Dreyer, Andre	0:1
2	Steiner, Dominik	-	Wagner, Lothar	1:0
3	Weber, Lothar	-	Bueble, Joschua	0:1
4	Stehle, Ottmar	-	Söllner, Georg	1:0
5	Hengstler, Georg	-	Merz, Bernd	1:0
6	Speck, Andreas	-	Koeppen, Matthias	½:½
7	Narr, Franz	-	Binder, Egon	½:½
8	Mayer, Eduard	-	Müller, Kai	0:1

	SK Horb 1	**-**	**SV Balingen 1**	**2:6**
	Schroth, Georg	-	Muschkowski, Jürgen	0:1
	Britsch, Dennis	-	Volz, Bernd	0:1
	Steiglechner, Julius	-	Geiger, Markus	1:0
	Beuter, Christof	-	Bender, Klaus	1:0
	Melzer, Marcel	-	Müller, Karl-Heinz	0:1
	Britsch, Benjamin	-	Prinz, Philipp	0:1
	Buhlmann, Werner	-	Stroh, Sascha	0:1
	Panetta, Rodolfo	-	Gomer, Thomas	0:1

	SR Spaichingen 1	**-**	**SC Bisingen-Steinhf. 1**	**4:4**
	Hengstler, Bernhard	-	Hollstein, Markus	½:½
	Zepf, Axel	-	Sauter, Paul	½:½
	Grimm, Richard	-	Hollstein, Günter	½:½
	Karg, Oliver	-	Lörch, Ulrich	½:½
	Eckhardt, Siegfried	-	Siegel, Josef	½:½
	Birkholz, Axel	-	Ott, Frank	½:½
	Ringwald, Thomas	-	Sauter, Stefan	½:½
	Eschle, Hubert	-	Bach, Patrick	½:½

Tabelle nach der 8. Runde

Pl.	Mannschaft	Sp.	MP	BP
1	SC Rangendingen 1	8	15	42,5
2	SV Balingen 1	8	12	37,0
3	SK Horb 1	8	12	34,5
4	SF Dornstetten-Pfalzgrafenweiler 1	8	11	36,0
5	SR Spaichingen 1	8	7	32,5
6	SC Bisingen-Steinhofen 1	8	7	29,5
7	Sfr. Winterlingen 1	8	5	27,0
8	SV Stockenhausen-Frommern 1	8	4	29,0
9	SR Heuberg-Gosheim 1	8	4	26,0

Zeitungsberichte zur Landesliga Alb/Schwarzwald:

18.04.2019 Zollernalb-Kurier: Balingen klettert auf Rang zwei

10	SG Donautal Tuttlingen 1	8	3	26,0

Bezirksliga Alb/Schwarzwald

Runde 9 am 06.04.2019 17:30 Uhr

	SG Schramb.-Lauter 1	-	SG Turm Albstadt 2	4:4
1	Braun, Rainer	-	Borkert, Reginald	½:½
2	Maier, Armin	-	Ehrlich, Benjamin Lutz	+:-
3	Gaus, Frank	-	Brenner, Frank	½:½
4	Schuler, Daniel	-	Friedrich, Johannes	+:-
5	Zey, Torsten	-	Maier, Michael	0:1
6	Daut, Rüdiger	-	Schönegg, Rolf	0:1
7	Kaltenbach, Volker	-	Masuero, Pietro	½:½
8	Efthymiou, Thomas	-	Appenzeller, Markus	½:½

	SV Rottweil 1	-	SV Trossingen 1	5:3
	Keller, Harald	-	Schrade, Ulrich	1:0
	Hummel, Klaus	-	Pfriender, Harry	½:½
	Eckwert, Edgar	-	Messner, Werner	½:½
	Fuss, Thomas	-	Petroschka, Bernd	½:½
	Zeldin, Boris	-	Schnell, Franz	1:0
	Bumbulici, Stefan	-	Georgiev, Yonko	+:-
	Kunkel, Rüdiger	-	Katholnig, Uwe	½:½
	Altimira, Jordi	-	Rummler, Klaus	0:1

	SV Balingen 3	-	SC Oberndorf 1	3½:4½
1	Canzek, Zlatko	-	Friedrich, Gerd	0:1
2	Gargallo, Sebastian	-	Hoelsch, Rainer	0:1
3	Stroh, Valentin	-	Hertkorn, Michael	0:1
4	Hörnig, Thomas	-	Lippert, Roland	0:1
5	Reuss, Herbert	-	Glage, Roland	½:½
6	Sauer, Otfried	-	Lind, Roland	+:-
7	Greiner, Michael	-	Hauser, Stefan	+:-
8	Stefani, Helmut	-	Backmann, Florin	1:0

	SF Geislingen 1	-	SV Balingen 2	4:4
	Wisbauer, Christian	-	Gomer, Thomas	½:½
	Graf, Edgar	-	Gomer, Dieter	1:0
	Schatz, Bernd	-	Haller, Manfred	½:½
	Juriatti, Eric	-	Tächl, Armin	1:0
	Sutina, Robert	-	Krebel, Andreas	½:½
	Gröger, Stefan	-	Braun, Armin	½:½
	Ergenc, Cem	-	Scheuer, Volker	0:1
	Schlaich, Christoph	-	Hahn, Niklas	0:1

	SC Nusplingen 1	-	SC Heinstetten 1	5½:2½
1	Mayer, Steffen	-	Esenwein, Benjamin	½:½
2	Klaiber, Georg	-	Senst, Helmut	1:0
3	Hees, Michael	-	Steigmajer, Stephan	½:½
4	Klaiber, Markus	-	Stopper, Lorenz	1:0
5	Mauch, Armin	-	Schill, Guenter	1:0
6	Schilling, Andreas	-	Mogg, Anton	½:½
7	Schilling, Willi	-	Schick, Klaus-Rainer	½:½
8	Karle, Sam	-	Heger, Paul	½:½

Tabelle nach der 9. Runde

Pl.	Mannschaft	Sp.	MP	BP
1	SV Rottweil 1	9	16	51,0
2	SV Balingen 2	9	14	41,0
3	SF Geislingen 1	9	11	34,0
4	SG Turm Albstadt 2	9	9	37,0
5	SV Trossingen 1	9	9	36,5
6	SC Oberndorf 1	9	9	35,0
7	SG Schramberg-Lauterbach 1	9	8	34,5
8	SC Nusplingen 1	9	7	35,5
9	SC Heinstetten 1	9	4	28,5
10	SV Balingen 3	9	3	27,0

Kreisklasse Alb/Schwarzwald

Runde 9 am 06.04.2019 17:30 Uhr

	SK Horb 2	-	SV Winterlingen 2	4:4
1	Seyrich, Jonathan	-	Kanz, Karsten	½:½
2	Panetta, Rodolfo	-	Pfeiffer, Hermann	0:1
3	Müller, Herbert	-	Dietmann, Franz-Josef	½:½
4	Bäuerle, Horst	-	Hartmann, Peter	0:1
5	Saile, Wolfram	-	Pfister, Klaus-Dieter	1:0
6	Deyringer, Notker	-	Bihler, Helmut	0:1
7	David, Martin	-	Huber, Jan	1:0
8	Deissenberger, Max-Ric.	-	Alisada, Moktar	1:0

	SC Hechingen 1	-	SR Spaichingen 2	3:5
	Schönerstedt, Jürgen	-	Eschle, Hubert	½:½
	Bock, Peter	-	Zimmermann, Armin	½:½
	Kuricini, Stefan	-	Mihalko, Andreas	½:½
	Müller, Ottmar	-	Butz, Peter	½:½
	Zimmermann, Udo	-	Zetto, Lukas	-:+
	Heine, Andreas	-	Brand, Michael	½:½
	Harder, Anna	-	Hengstler, Lukas	-:+
	Kramer, Rolf	-	Eckhardt, Niklas-Kay	½:½

	SC Rangendingen 2	-	SV Stockenhn-From. 2	3½:4½
1	Muysers, Hendrik	-	Müller, Kai	½:½
2	Birkle, Josef	-	Wagner, Stephan	½:½
3	Dieringer, Friedrich	-	Binder, Egon	½:½
4	Stockburger, Stefan	-	Wörz, Holger	1:0
5	Schenk, Thomas	-	Lay, Frank	½:½
6	Lamparter, Nick	-	Narr, Armin	½:½
7	Stockburger, Richard	-	Müller, Gregor	0:1
8	Maurer, Markus	-	Maute, Marcel	0:1

	SF Dornst-Pfalzgraf. 2	-	SR Heuberg-Goshm. 2	8:0
	Hieb, Johann	-		+:-
	Bihorac, Husno	-		+:-
	Morlock, Waltraud	-		+:-
	Schillinger, Peter	-		+:-
	Ronathee, Chakkrit	-		+:-
	Alnahhal, Ahmad	-		+:-
	Zeller, Christian	-		+:-
	Marker, Johann	-		+:-

	SG Donautal Tuttlin. 2	-	SC Bisingen-Steinhf. 2	4½:3½
1	Sulzbacher, Kurt	-	Ott, Ewald	1:0
2	Margrandner, Hermann	-	Langenbach, Philipp	0:1
3	Seifritz, Bernd	-	Fecker, Achim	½:½

Tabelle nach der 9. Runde

Pl.	Mannschaft	Sp.	MP	BP
1	SV Stockenhausen-Frommern 2	9	17	44,5

4	Keim, Jürgen	-	Bach, Patrick	½:½
5	Schoch, Martin	-	Fecker, Andreas	½:½
6	Filipovic, Ivan	-	Ott, Lothar	½:½
7	Nedic, Marijan	-	Pari, Walter	1:0
8	Panek, Felix	-	Deh, Alfred	½:½

2	SR Spaichingen 2	9	16	45,0
3	SG Donautal Tuttlingen 2	9	11	42,0
4	SF Dornstetten-Pfalzgrafenweiler 2	9	10	41,0
5	SR Heuberg-Gosheim 2	9	10	30,0
6	SC Hechingen 1	9	8	33,0
7	SC Rangendingen 2	9	7	35,5
8	SC Bisingen-Steinhofen 2	9	7	35,5
9	Sfr. Winterlingen 2	9	3	27,0
10	SK Horb 2	9	1	26,5

A-Klasse Alb/Schwarzwald

Runde 9 am 30.03.2019 17:30 Uhr

	SV Trossingen 2	**-**	**SC Möhringen 1**	**1:7**
1	Munz, Erich	-	Neumayer, Lorenz	½:½
2	Gutknecht, Tom	-	Klaus, Eduard	0:1
3	Rummler, Klaus	-	Eppel, Werner	½:½
4	Venohr, Kevin	-	Dalmann, Rudolf	0:1
5	Erdlei, Roman	-	Bartsch, Thomas	0:1
6	Weber, Edwin	-	Kramer, Walter	0:1
7		-	Bell, Karl-Josef	-:+
8		-	Lucyk, Wasyl	-:+

	SC Klosterreichenb. 1	**-**	**SG Dotternhausen 1**	**5½:2½**
	Braun, Arnd	-	Balzer, Andreas	½:½
	Wagle, Rainer	-	Müller, Gerhard	1:0
	Hayer, Klaus	-	Predikant, Leo	½:½
	Reuff, Markus	-	Jetter, Armin	½:½
	Dilper, Klaus	-	Petrilli, Sandro	½:½
	Schröder, Peter	-	Bohnet, Gert	½:½
	Hodza, Bajram	-	Deuring, Josef	1:0
	Hittler, Sascha	-	Bach, Dominik	1:0

	SV Balingen 4	**-**	**SG Donautal Tuttlin. 3**	**8:0**
1	Ryzkov, Viktor	-		+:-
2	Föst, Kai	-		+:-
3	V Hoyningen-Huene, An.	-		+:-
4	Claußen, Paul	-		+:-
5	Claußen, Alexander	-		+:-
6	Süss, Erhard	-		+:-
7	Geiger, Michael	-		+:-
8	Stefani, Leopold	-		+:-

	SC Nusplingen 2	**-**	**SV Rottweil 2**	**4:4**
	Nepple, Rolf	-	Eylandt, Guenter	½:½
	Klaiber, Walter	-	Woelbl, Josef	½:½
	Schilling, Frank	-	Goldinger, Josef	½:½
	Karle, Sam	-	Winker, Peter	½:½
	Pscheidt, Marco	-	Parshin, Dmitry	½:½
	Riemer, Andreas	-	Mrekaj, Anton	½:½
	Ahsbahs, Reiner	-	Müller, Thomas	½:½
	Quarleiter, Alice	-	Parshin, Wladimir	½:½

	SV Schömberg 1	**-**	**SR Spaichingen 3**	**5½:2½**
1	Müller, Thomas	-	Schrägle, Thorsten	+:-
2	Müller, Annette	-	Blauditschek, Walter	1:0
3	Feist, Hans	-	Albrecht, Martin	½:½
4	Riedlinger, Ulli	-	Molitor, Marwin	½:½
5	Schynowski, Ralf	-	Stirner, Bernhard	-:+
6	Gruber, Jan	-	Klein, Paul	1:0
7	Seeburger, Werner	-	Dieckmann, Guenther	1:0
8	Bruckner, Lucia	-	Frey, Claudio	½:½

Tabelle nach der 9. Runde

Pl.	Mannschaft	Sp.	MP	BP
1	SC Klosterreichenbach 1	9	16	49,0
2	SV Schömberg 1	9	14	44,0
3	SG Dotternhausen 1	9	12	40,0
4	SV Balingen 4	9	11	41,5
5	SV Rottweil 2	9	11	40,5
6	SC Nusplingen 2	9	9	39,5
7	SR Spaichingen 3	9	7	34,0
8	SC Möhringen 1	9	6	34,0
9	SG Donautal Tuttlingen 3	9	4	24,5
10	SV Trossingen 2	9	0	9,0

B-Klasse Alb/Schwarzwald

Runde 8 am 30.03.2019 17:30 Uhr

	SV Stockenhn-Fro. 3	**-**	**SC Bisingen-Steinhf. 4**	**2½:5½**
1	Maute, Marcel	-	Deh, Alfred	0:1
2	Bürgin, Kurt	-	Gulde, Achim	½:½
3	Klöpfer, Horst	-	Dehner, Gerd	0:1
4	Auer, Robert-Carlo	-	Bachmeyer, Marc	1:0
5	Grasse, Gabriele	-	Bachmeyer, Sven	0:1
6	Schneider, Wolfgang	-	Michel, Uwe	0:1
7	Lay, Ulrich	-	Ditz, Timm	0:1
8	Rothacher, Moritz	-		+:-

	SV Balingen 5	**-**	**SR Heuberg-Goshm. 3**	**7½:½**
	Kraus, Gustav	-	Seemann, Patrick	+:-
	Martin, Hagen	-	Geier, Ingo	½:½
	Keller, Anika	-	Zimmermann, Jakob	+:-
	Urbat, David	-	Lessing, Lucas	1:0
	Ilitsch, Marc	-	Reiner, Samuel	1:0
	Eichele, Erik	-	Egler, Andre	1:0
	Dieringer, Monja	-	Chartschenko, Daniel	1:0
	Günther, Stefan	-	Thriemer, Wolf-Dietrich	1:0

	SC Nusplingen 3	**-**	**SG Dotternhausen 2**	**3:5**
1	Klaiber, Alexander	-	Stauß, Christoph	-:+
2	Ritter, Manfred	-	Wochner, Markus	0:1
3	Huber, Josef	-	Eppler, Daniel	0:1
4	Schneemilch, Kai	-	Sinnerbrink, Simon	1:0
5	Wäschle, Lennart	-	Bach, Christian	½:½

	SC Bisingen-Steinhf. 3	**-**	**SV Balingen 6**	**3:4**
	Hapke, Yvonne	-	Gulde, Gerhard	1:0
	Schell, Felix	-	Reichert, Tim	-:+
	Wagner, Katharina	-	Herter, Fabian	0:1
	Hapke, Marvin	-	Gmelin, Linus Eberhard	0:1
	Fecker, Aaron	-	Gaiser, Fritz	0:1

6	Schilling, Heiko	-	Müller, Julian	½:½
7	Klaiber, Maximilian	-	Alkor, Omar	0:1
8	Schilling, Lukas	-	Haas, Paul	1:0

	SF Dornst-Pfalzgraf. 3	**-**	**SF Geislingen 2**	**5:3**
1	Pietras, Martin	-	Ott, Alex	0:1
2	Albrecht, Andreas	-	Ott, Vasilij	1:0
3	Dörr, Bernhard	-	Jenter, Carolin	½:½
4	Baumer, Tim	-	Wettki, Peter	1:0
5	Stuber, Paul	-	Schlaich, Christoph	½:½
6	Fischer, Werner	-	Renner, Martin	1:0
7	Henning, Michael	-	Holweger, Lars	1:0
8	Heberle, Lukas	-	Schmid, Simon	0:1

Hapke, Lara	-	Stefani, Leopold	+:-
Braschler, David	-	Jenter, Tim	+:-
	-	Wechtenbruch, Jamie	-:-

Spiel verlegt auf den 06.04.2019 um 17:30 Uhr.

Bemerkung des Staffelleiters: Da der Spieler Leopold Stefani an einem Spieltag zweimal eingesetzt wurde, wurden die Ergebnisse ab Brett 6 laut WTO entsprechend korrigiert. Brett 6 und 7 gehen dabei an Bisingen, da falsch eingesetzt von Balingen. Brett 8 wird -:- gewertet, da „niemand“ gegen „falsch eingesetzt“ auch nicht gewinnen kann ... Die tatsächlichen Ergebnisse für die DWZ bleiben erhalten! Der Spieler Schell Felix ist nicht mehr spielberechtigt, da zweimal -:+. Muschkowski

Runde 9 am 13.04.2019 17:30 Uhr

	SC Bisingen-Steinhf. 4	**-**	**SF Dornst-Pfalzgraf. 3**	**4½:3½**
1	Deh, Alfred	-	Pietras, Martin	+:-
2	Gulde, Achim	-	Albrecht, Andreas	½:½
3	Dehner, Gerd	-	Dörr, Bernhard	½:½
4	Bachmeyer, Marc	-	Baumer, Tim	0:1
5	Albrecht, Tobias	-	Stuber, Paul	+:-
6	Bachmeyer, Sven	-	Zeller, Christian	½:½
7	Michel, Uwe	-	Fischer, Werner	0:1
8	Ditz, Timm	-	Reimers, Frank	1:0

	SF Geislingen 2	**-**	**SC Bisingen-Steinhf. 3**	**4:4**
	Ott, Alex	-	Hapke, Yvonne	0:1
	Ott, Vasilij	-	Wagner, Katharina	0:1
	Jenter, Carolin	-	Hapke, Marvin	½:½
	Wettki, Peter	-	Fecker, Aaron	½:½
	Renner, Martin	-	Hapke, Lara	½:½
	Holweger, Lars	-	Ott, Linda	1:0
	Schmelzle, Kai	-	Braschler, David	1:0
	Schmid, Manuel	-	Alle, Marc	½:½

	SV Balingen 6	**-**	**SC Nusplingen 3**	**8:0**
1	Gulde, Gerhard	-		+:-
2	Gmelin, Linus Eberhard	-		+:-
3	Gaiser, Fritz	-		+:-
4	Stefani, Leopold	-		+:-
5	Jenter, Tim	-		+:-
6	Raible, Marvin Luca	-		+:-
7	Gulde, Michael	-		+:-
8	Gulde, Cornelia	-		+:-

	SG Dotternhausen 2	**-**	**SV Balingen 5**	**4:4**
	Bach, Dominik	-	Martin, Hagen	-:+
	Stauß, Christoph	-	Keller, Anika	1:0
	Wochner, Markus	-	Galik, Chris	1:0
	Eppler, Daniel	-	Ilitsch, Marc	½:½
	Sinnerbrink, Simon	-	Eichele, Erik	½:½
	Schuster, Robin	-	Dieringer, Monja	1:0
	Stamler, Daniel	-	Galik, Dominik	0:1
	Haas, Paul	-	Flieg, Martin	0:1

	SR Heuberg-Goshm. 3	**-**	**SV Stockenhn-Fro. 3**	**4:4**
1	Seemann, Patrick	-	Gwinner, Andreas	½:½
2	Geier, Ingo	-	Maute, Marcel	½:½
3	Zimmermann, Jakob	-	Wagner, Gerhard	½:½
4	Lessing, Lucas	-	Klöpfer, Horst	½:½
5	Reiner, Samuel	-	Auer, Robert-Carlo	½:½
6	Egler, Andre	-	Grespan, Keanu	½:½
7	Dallmann, Marc	-	Grasse, Gabriele	½:½
8	Dallmann, Max	-	Wörz, Monika	½:½

Tabelle nach der 9. Runde

Pl.	Mannschaft	Sp.	MP	BP
1	SV Balingen 5	9	17	50,5
2	SV Balingen 6	9	13	44,0
3	SF Geislingen 2	9	12	41,5
4	SF Dornstetten-Pfalzgrafenweiler 3	9	11	40,5
5	SC Bisingen-Steinhofen 4	9	9	35,5
6	SG Dotternhausen 2	9	8	37,5
7	SV Stockenhausen-Frommern 3	9	7	31,5
8	SC Nusplingen 3	9	6	25,5
9	SC Bisingen-Steinhofen 3	9	4	31,0
10	SR Heuberg-Gosheim 3	9	3	21,5

C-Klasse Alb/Schwarzwald

Runde 10 am 06.04.2019 17:30 Uhr

	SC Rangendingen 3	**-**	**SR Heuberg-Goshm. 4**	**4:2**
1	Pötzsch, Florian	-	Geier, Anna	½:½
2	Baumelt, Roland	-	Weber, Simon	1:0
3	Steigmann, Elias	-	Thriemer, Wolf-Dietrich	1:0
4	Nichter, Tim	-	Reutter, Philip	1:0
5	Kodas, Rafael	-	Ferruggia, Giovanni	½:½
6	Harr, Ludwig	-	Ibrahimi, Menes	0:1

	SV Balingen 7	**-**	**SG Donautal Tuttli. 4**	**5½:½**
	Gulde, Michael	-	Müller, Tobias	1:0
	Heckmann, Tizian	-	Häßler, Robin	1:0
	Raible, Elias Noah	-	Kulm, Justin	½:½
	Schlotter, Laurin	-	Schmidtke, Gabriel	1:0
	Grathwohl, Felix	-	Chigri, Anas	1:0
	Bartrow, Noah	-	Bekavac, Mateo	1:0

	SF Geislingen 3	**-**	**SF Dornst-Pfalzgraf. 4**	**6:0**
1	Zahner, Karin	-		+:-
2	Schmid, Simon	-		+:-
3	Schmid, Manuel	-		+:-
4	Bussmann, Jonatan	-		+:-

	SG Turm Albstadt 3	**-**	**SG Schramb.-Lauter 2**	**3:3**
	Boschanski, Jürgen	-	Efthymiou, Jonas	1:0
	Adelmann, Edwin	-	Graf, Julian	0:1
	Riekert, Luca	-	Schöwe, Benjamin	0:1
	Maier, Edgar	-	Contaldo, Denis	1:0

5	Bussmann, Joschua	-		+:-
6	Schmidt, Luis Aurelio	-		+:-

	SC Hechingen 2	**-**	**SR Spaichingen 4**	**1:4**
1	Eisele, Richard	-	Hardt, Karl-Peter	0:1
2	Vogel, Julian	-	Grimm, Roland	½:½
3	Winter, Felix	-	Schmidt, Felix	0:1
4	Maier, Justus	-	Saar, Patrick	½:½
5	Maier, Lewin	-	Maurer, Marie-Eva	0:1
6		-		-:-

SC Bisingen-Steinhf. 5 **spielfrei**

	Heiberger, Nikolaus	-	Haberstroh, Samuel	+:-
	Raiser, Klaus	-	Waibel, Marianne	0:1

Tabelle nach der 10. Runde

Pl.	Mannschaft	Sp.	MP	BP
1	SR Spaichingen 4	9	17	42,5
2	SG Turm Albstadt 3	9	16	39,0
3	SF Geislingen 3	9	13	33,5
4	SV Balingen 7	9	12	36,0
5	SG Schramberg-Lauterbach 2	9	12	31,5
6	SF Dornstetten-Pfalzgrafenweiler 4	9	9	21,0
7	SC Rangendingen 3	9	7	23,5
8	SC Bisingen-Steinhofen 5	9	6	22,5
9	SG Donautal Tuttlingen 4	9	6	20,0
10	SR Heuberg-Gosheim 4	9	2	14,5
11	SC Hechingen 2	10	0	10,0

Bezirk Neckar/Fils

Landesliga Neckar/Fils

Runde 9 am 14.04.2010 10:00 Uhr

	SV Reutlingen 1	**-**	**SV Nürtingen 2**	**4:4**
1	Ninov, Nikolai	-	Gündogdu, Abdulhamit	1:0
2	Lozajic, Marko	-	Reutter, Frank	+:-
3	Maas, Oliver	-	Hanak, Thomas	0:1
4	Breitschädel, Oliver	-	Doll, Michael	0:1
5	Hapke, Ralf	-	Kudlich, Wolfgang	½:½
6	Staufenberger, Bernd	-	Rohr, Andreas	0:1
7	Staufenberger, Philipp	-	Pietzka, Martin	½:½
8	Junginger, Andreas	-	Späth, Alexander	1:0

	SC Kirchentellinsfu. 1	**-**	**SV Urach 1**	**4:4**
1	Hagemann, Tim	-	Kracke, Moritz	1:0
2	Schoenwaelder, Bernd	-	Gnirk, Torsten	½:½
3	Schäfer, Thomas	-	Krier, Johannes	½:½
4	Schlotterbeck, Peter	-	Ostertag, Stephan	½:½
5	Berner, Jürgen	-	Molnar, Stefan	½:½
6	Langer, Timo	-	Vöhringer, Robin	½:½
7	Staiger, Roland	-	Klett, Thomas	½:½
8	Eisele, Tibor Martin	-	Juric, Dario	0:1

	SF Pfullingen 2	**-**	**KK Hohentübingen 1**	**½:7½**
1	Sand, Rolf	-	Jakob, Georg	-:+
2	Hertzog, Peter	-	Schmidt, Martin	½:½
3	Schubert, Martin	-	Jansen, Lauritz	0:1
4	Henn, Gerhard	-	Maurer, Noah	0:1
5	Rüger, Alexander	-	Jansen, Jörg	0:1
6	Barth, Oliver	-	Hurm, Marius	0:1
7	Mollenkopf, Thomas	-	Kohler, Steffen	0:1
8	Varszegi, Sandor	-	Hofele, Mathis	0:1

	SK Wernau 1	**-**	**SF Göppingen 1**	**7:1**
	Gheng, Josef	-	Zeller, Elisa	1:0
	Nester, Ihor	-	Cöllen, Florian	1:0
	Haas, Wilhelm	-	Sommer, Konstantin	½:½
	Naumann, Axel	-	Dilthey, Lennart	1:0
	Stein, Carsten	-	Sawatzki, Micha	½:½
	Wiesner, Frank	-	Cöllen, Björn	1:0
	Stegmüller, Hagen	-	Weber, Tom	1:0
	Boceck, Oliver	-	Natterer, Philipp	1:0

	SK Bebenhausen 2	**-**	**SV Dicker Turm Essl. 1**	**4½:3½**
	Trettin, Ulrich	-	Englmeier, Heinz	0:1
	Wendler, Werner	-	Kunert, Günter	½:½
	Manderla, Joachim	-	Scharrer, Udo	½:½
	Waffenschmidt, Lars	-	Kiefer, Andreas	½:½
	Grimm, Ling Leander	-	Ramin, Michael	+:-
	Wied, Christian	-	Schulz, Jens Peter	½:½
	Frh v Hauff, Christopher	-	Schreiber, Hans	½:½
	Rösler, Hannah Clara He.	-	Stüben, Bernd Michael	1:0

Tabelle nach der 9. Runde

Pl.	Mannschaft	Sp.	MP	BP
1	SK Wernau 1	9	17	48,5
2	SV Reutlingen 1	9	15	43,5
3	SG KK Hohentübingen 1	9	13	42,5
4	SK Bebenhausen 2	9	11	40,5
5	SV Dicker Turm Esslingen 1	9	9	37,5
6	SF Pfullingen 2	9	8	28,5
7	SC Kirchentellinsfurt 1	9	6	33,5
8	SV Nürtingen 2	9	6	31,5
9	SV Urach 1	9	3	27,5
10	SF Göppingen 1	9	2	26,5

Bezirksliga A Neckar/Fils

Runde 9 am 28.04.2019 10:00 Uhr

	SF Neckartenzlingen 2	**-**	**SV Nürtingen 3**	**3½:4½**
1	Meyer, Armin	-	Späth, Alexander	1:00
2	Poletajew, Sergej	-	Friz, Christian	1:00
3	Kaiser, Andreas	-	Riepert, Steffen	½:½

	SG Schönbuch 1	**-**	**SK Bebenhausen 3**	**2:6**
	Bachler, Reinhard	-	Frh v Hauff, Christopher	-:+
	Kramer, Wolfgang	-	Rösler, Hannah Clara He.	01:00
	Brausewetter, Arndt	-	Jetschke, Reiner	00:01

4	Berkemer, Rainer	-	Mögerle, Johannes	1:0
5	Kunert, Ralf	-	Schmidt, Heiko	-:+
6	Haist, Andreas	-	Bentsche, Tim	0:1
7	Paprotny, Eugenius	-	Melchinger, Simon	0:1
8	Berger, Rolf	-	Steinhilber, Helmut	-:+

	SF Ammerbuch 1	**-**	**SV Dettingen Erms 1**	**3:5**
1	Macher, Claus	-	Kleih, Julian	½:½
2	Heinz, Volker	-	Wezel, Sebastian	0:1
3	Pollach, Rudolf	-	Doster, Horst	½:½
4	Schmid, Hans-Peter	-	Steinmaier, Joachim	½:½
5	Stoephasius, Christian	-	Kaltenbach, Horst	½:½
6	Christmann, Simon	-	Schmid, Philipp	½:½
7	Buck, Hardy	-	Beck, Jens	0:1
8	Köhler, Manfred	-	Harder, Siegfried	½:½

	SC Steinlach 1	**-**	**SV Reutlingen 2**	**4½:3½**
1	Rogowski, Uwe	-	Hablizel, Frank	1:0
2	Hoffmann, Martin	-	Jetter, Philipp	½:½
3	Hügler, Daniel	-	Klein, Mark	½:½
4	Buck, Stefan	-	Tomashevskyy, Leonid	0:1
5	Streib, Peter	-	Lemcke, Markus	½:½
6	Voitl, Roland	-	Aralbaev, Daurenbek	½:½
7	Krauss, Michael	-	Liebert, Wolfgang	1:0
8	Weihing, Willi	-	Feustel, Andreas	½:½

	Stein, Joachim	-	Köller, Bernd	0:1
	Lindner, Roman	-	Köller, Horst	0:1
	Strauch, Viktor	-	Ortner, Jonas Ruben	0:1
	Küster, Gernot	-	Marx, Benedikt	½:½
	Eitelbuss, Fritz	-	Andrei, Quentin	½:½

	KK Hohentübingen 2	**-**	**TSV Grafenberg 1**	**6½:1½**
	Müller, Nils Samuel	-	Thurner, Steffen	1:0
	Hurm, Marius	-	Gugel, Matthias	1:0
	Häcker, Martin	-	Lang, Volker	1:0
	Wildermuth, Nikolas Ka.	-	Hallmann, Eberhard	-:+
	Birkner, Andreas	-	Schneider, Heinrich	+:-
	Aptyka, Tim	-	Weber, Florian	+:-
	Batra, Anil	-	Hummel, Hartmut	+:-
	Coniglio, Gabriele	-	Greiner, Dieter	½:½

Tabelle nach der 9. Runde

Pl.	Mannschaft	Sp.	MP	BP
1	SG KK Hohentübingen 2	9	15	46,0
2	SC Steinlach 1	9	14	44,5
3	SV Reutlingen 2	9	12	47,0
4	SF Ammerbuch 1	9	11	38,0
5	SV Dettingen Erms 1	9	10	38,5
6	SF Neckartenzlingen 2	9	10	35,5
7	SK Bebenhausen 3	9	9	36,0
8	SV Nürtingen 3	9	5	32,0
9	TSV Grafenberg 1	9	4	23,5
10	SG Schönbuch 1	9	0	19,0

Bezirksliga B Neckar/Fils

Runde 9 am 28.04.2019 10:00 Uhr

	TSG Salach 1	**-**	**TSV/RSV Esslingen 1**	**3:5**
1	Arifovic, Hazret	-	Scholl, Martin	½:½
2	Maihöfer, Michael	-	Röscheisen, Markus	0:1
3	Maihöfer, Alexander	-	Blank, David	½:½
4	Linder, Armin	-	Kozina, Vinko	-:+
5	Heldele, Christoph	-	Sonnleitner, Ernst	1:0
6	Kecker, Christopher	-	Dörfler, Christian	½:½
7	Wagenblast, Felix	-	Göltenboth, Lars	½:½
8	Walter, Franziska	-	Albrecht, Herbert	0:1

	SC Geislingen 1	**-**	**SC Kirchheim/Teck 1**	**5:3**
1	Schiffmann, Kathrin	-	Schneider, Frank	½:½
2	Schiffmann, Sebastian	-	Ganter, Thomas	+:-
3	Heinrich, Alexander	-	Flogaus, Wolfgang	½:½
4	Thaut, Michael	-	Fridman, Anatoli	1:0
5	Kohn, Uwe	-	Cernomorcenco, Andrei	½:½
6	Ströhle, Holger	-	Schäfer, Tim	0:1
7	Neuwirth, Erich	-	Cramer, Marco	1:0
8	Bayer, Siegfried	-	Ruff, Marc	½:½

	SC Kirchheim/Teck 2	**-**	**SC Ostfildern 1**	**3:5**
1	Kälberer, Tom	-	Jaeschke, Armin	-:+
2	Bigalke, Moritz	-	Häußler, Daniel	+:-
3	Traier, Tobias	-	Göppinger, Christian	0:1
4	Richter, Reinhold	-	Diaz, Eduardo	0:1
5	Kheder Hassan, Fares	-	Wepfer, Bernd	0:1
6	Wirth, Kai-Hagen	-	Kilinc, Can	+:-
7	Vogel, Bernd	-	Krämer, Reinhard	1:0
8	Morlok, Manfred	-	Grube, Olaf	0:1

	SF Göppingen 2	**-**	**SF Deizisau 3**	**2:6**
	Wonisch, Ferdinand	-	Valkova, Anzhelika	1:0
	Beltrá Mayoral, Miguel A	-	Gheng, Simona	-:+
	Kepp, Eduard	-	Winkler, Tim	½:½
	Natterer, Philipp	-	Malich, Roman	0:1
	Rapp, Günter	-	Gustain, Eric	½:½
	Sommer, Norbert	-	Deno, Snjezana	0:1
	Mosthaf, Dieter	-	Lohr, Bodo	0:1
	Kuhn, Erhard	-	Berner, Ralph	0:1

	SF Plochingen 1	**-**	**SV Wendlingen 1**	**4:4**
	Schwilk, Michael	-	Gillmeister, Robin	1:0
	Bauer, Manfred	-	Pelezki, Sergej	½:½
	Paschitta, Frank	-	Ruprich, Frank	0:1
	Fendel, Harald	-	Nicolai, Oliver	½:½
	Porzer, Thomas	-	Nicolai, Alexander	0:1
	Keller, Gert	-	Kessler, Matthias	½:½
	Elsner, Heiko	-	Kurz, Manfred	½:½
	Bacher, Eugen	-	Rilling, Philipp	1:0

Tabelle nach der 9. Runde

Pl.	Mannschaft	Sp.	MP	BP
1	SF Plochingen 1	9	16	47,5
2	SC Ostfildern 1	9	14	46,0
3	SF Deizisau 3	9	14	43,0
4	SV Wendlingen 1	9	10	38,0
5	SF Göppingen 2	9	10	32,5
6	TSV/RSK Esslingen 1	9	9	42,0
7	SC Geislingen 1	9	8	33,0
8	SC Kirchheim/Teck 1	9	7	36,0
9	TSG Salach 1	9	1	22,0
10	SC Kirchheim/Teck 2	9	1	20,0

Kreisklasse Esslingen/Nürtingen

Runde 9 am 07.04.2019 09:00 Uhr

	SV Altbach 1	-	SV Dicker Turm Essl. 3	6½:1½
1	Bitzenauer, Sebastian	-	Schulz, Robert	1:0
2	Hande, Alexander	-	Tinneberg, Uwe	+:-
3	Benz, Alfred	-	D. Oliveira Vasconc., M B	1:0
4	Zettel, Karl	-	Lieven, Siegfried	+:-
5	Prießnitz, Rudolf	-	Köhler, Andreas	+:-
6	Eitel, Erik	-	Schick, Sebastian	1:0
7	Gazitepe, Deniz	-	Hauser, Dietrich	0:1
8	Tomas, Ivan	-	Nun, Stefan	½:½

	SV Dicker Turm Essl. 2	-	SK Wernau 2	3:5
	Blum, Harald	-	Yildiz, Cahit	1:0
	Stüben, Bernd Michael	-	Matzeit, Meinhard	0:1
	Fuchs, Jochen	-	Yildiz, Fahri	½:½
	Doleschal, Guntram	-	Fiala, Marco	½:½
	Limley, Gerhard	-	Domingos, Antonio	0:1
	Bardili, Inge	-	Petkof, Wilhelm	½:½
	Hempel, Bernd	-	Koch, Christoph	½:½
		-	Yildiz, Berkay	-:+

	SF Plochingen 2	-	SC Ostfildern 2	2:6
1	Keller, Gert	-	Gauer, Jakob	½:½
2	Elsner, Heiko	-	Meurisch, Günter	-:+
3	Kreuzer, Wolfgang	-	Grube, Olaf	0:1
4	Ramadani, Bahri	-	Maag, Philip	0:1
5	Ilchen, Holger	-	Hoffmann, Peter	½:½
6	Waedt, Mathias	-	Schwartz, Oliver	0:1
7	Höger, Günter	-	Frohme, Hans-Dieter	0:1
8	Brandstaedter, Uwe	-	Reinhardt, Frank	1:0

	TSV/RSK Esslingen 2	-	SG Filder 1	6½:1½
	Tsagkas, Ilias	-	Binder, Gerhard	1:0
	Albrecht, Herbert	-	Schumacher, Michael M.	1:0
	Shaaban, Alaa	-	Goroll, Claudius	1:0
	Kraft, Eckhard	-	Wan Hussin, Dennis	1:0
	Stopatshinski, Jaroslav	-	Wan Hussin, Daniel	1:0
	Kahraman, Burak	-	Müller, Jürgen	1:0
	Häussler, Hans	-	Reiter, Ulrich	0:1
	Alsayed, Bassen	-	Schubert, Thomas	½:½

SF Nabern 1 **spielfrei**

Tabelle nach der 9. Runde

Pl.	Mannschaft	Sp.	MP	BP
1	SV Dicker Turm Esslingen 2	8	13	40,0
2	SK Wernau 2	8	11	38,5
3	SC Ostfildern 2	8	10	36,0
4	SF Nabern 1	8	9	35,0
5	SG Filder 1	8	9	33,0
6	SV Altbach 1	8	9	32,5
7	SF Plochingen 2	8	7	29,0
8	TSV/RSK Esslingen 2	8	4	27,5
9	SV Dicker Turm Esslingen 3	8	0	14,5

A-Klasse Esslingen/Nürtingen

Runde 7 am 14.04.2010 09:00 Uhr

	SF Deizisau 4	-	SV Dicker Turm Essl. 4	7:1
1	Herrmann, Dietmar	-	Reuß, Walter	1:0
2	Bünz, Thilo	-	Wagner, Steffen	+:-
3	Matic, Marijo	-	Eberspächer, Herbert	½:½
4	Langhammer, Benjamin	-	Petzold, Wolf-Michael	½:½
5	Berner, Ralph	-	Schick, Norbert	1:0
6	Locher, Bernd	-	Nun, Stefan	1:0
7	Locher, Lena-Sophie	-	Decker, Wenzel	1:0
8	Früchel, Thomas	-	Karimi, Hamid Reza	1:0

	SC Ostfildern 3	-	SF Nabern 2	6½:1½
	Käfer, Hermann	-	Kandler, Christoph	½:½
	Chugunov, Ivan	-	Koch, Bernd	½:½
	Reinhardt, Frank	-	Bastian, Hans-Peter	1:0
	Schatz, Manfred	-	Motzer, Eric	½:½
	Zimanovic, Dimitri	-	Fink, Josef	1:0
	Dörr, Florian	-	Koch, Steffen	1:0
	Zimanovic, Leon Daniel	-	Schott, Abelardo	1:0
	Krämer, Heiko	-	Schott, Stefano	1:0

	TSV/RSV Esslingen 3	-	SV Wendlingen 2	2½:5½
1	Postler, Jonathan	-	Zink, Jürgen	-:+
2	Bracher, Rainer	-	Friesen, Waldemar	-:+
3	Altaweel, Yasser	-	Machtolf, Markus	½:½
4	Rosswaag, Günter	-	Christ, Philipp	½:½
5	Kaefferbitz, Franz	-	Fiß, Michael	½:½
6	Richter, Michael	-	Matt, Wolfgang	0:1
7	Horwath, Finn	-	Schade, Sem	1:0
8	Marquart, Felix	-	Englisch, Marcel	0:1

	SV Nürtingen 4	-	SK Wernau 3	1½:6½
	Steinhilber, Helmut	-	Trautmann, Peter	½:½
	Bunz, Tobias	-	Yildiz, Berkay	0:1
	Keller, Jan	-	Gavagan, Kevin	-:+
	Gähr, Florian	-	Gavagan, Thomas	-:+
	Weber, Max	-	Gavagan, Luke	1:0
	Rausch, Thorsten	-	Senkel-Strinz, Pascale	0:1
	Stoll, Max	-	Feller, Paul	0:1
	Greiner, Bendix	-	Alkan, Roni	0:1

Tabelle nach der 7. Runde

Pl.	Mannschaft	Sp.	MP	BP
1	SC Ostfildern 3	7	13	38,5
2	SF Deizisau 4	7	12	38,5

3	SV Wendlingen 2	7	9	33,5
4	SV Dicker Turm Esslingen 4	7	6	26,0
5	SK Wernau 3	7	6	24,5
6	TSV/RSK Esslingen 3	7	4	24,0
7	SV Nürtingen 4	7	4	19,0
8	SF Nabern 2	7	2	20,0

B-Klasse Esslingen/Nürtingen

Runde 7 am 31.03.2019 09:00 Uhr

	SV Wendlingen 3	**-**	**TSV Grafenberg 2**	**3½:2½**
1	Kurz, Manfred	-	Schneider, Friedrich	1:0
2	Puffaldt, Yorik	-	Kullen, Josua	½:½
3	Toscano, Alessio	-	Beck, Jonathan	+:-
4	Mang, Jannis	-	Buchmann, Ulrich	0:1
5	Knjazkov, Maxim	-	Knecht, Vincent	0:1
6	Englisch, Marcel	-		+:-

	SC Ostfildern 4	**-**	**TSV/RSV Esslingen 4**	**3½:2½**
	Schwartz, Uwe	-	Schwarz, Benedikt	½:½
	Krämer, Heiko	-	Goettel, Kolya	1:0
	Clauss, Kurt	-	Schühlein, Amelie	0:1
	Mack, Silas	-	Schwarz, Frederic	-:+
	Chugunova, Valeria	-	Röscheisen, Raphael	1:0
	Jaeschke, Joséphine	-	Schlick, Michael	1:0

	TSG Esslingen 1	**-**	**SF Plochingen 3**	**4:2**
1	Moumtsilis, Felix	-	Zgardea, Traian	0:1
2	Koch, Peter	-	Brandstaedter, Uwe	1:0
3	Orendi, Hartmuth	-	Stoleski, Stojance	1:0
4	Bitzer, Kai	-	Hanisch, Gustav	+:-
5	Lotz, Karsten	-	Rieger, Timo	½:½
6	Rot, Steven	-	Krüger, Max	½:½

SV Altbach 2 **spielfrei**

Tabelle nach der 6. Runde

Pl.	Mannschaft	Sp.	MP	BP
1	SF Plochingen 3	5	10	19,5
2	TSG Esslingen 1	5	8	22,5
3	SV Altbach 2	6	8	19,5
4	TSV Grafenberg 2	5	6	18,5
5	SC Ostfildern 4	5	2	12,0
6	SV Wendlingen 3	5	2	10,5
7	TSV/RSK Esslingen 4	5	0	5,5

Kreisklasse Filstal

Runde 10 am 14.04.2019 09:00 Uhr

	SV Faurndau 1	**-**	**Ssg Fils-Lauter 2**	**0:8**
1	Schier, Chris	-	Thurner, Hermann	-:+
2	Decker, Christian	-	Wiedmann, Thomas	-:+
3	Plocher, Edgar	-	Buchele, Andreas	-:+
4	Spiegel, Jan Hendrik	-	Röckle, Bernhard	-:+
5	Siebert, Waldemar	-	Wild, Günther	-:+
6	Simon, Alexander	-	Wende, Gerd	-:+
7	Bechtle, Wilmar	-	Funk, Christian	-:+
8	Romiti, Carlo	-	Grimm, Joachim	-:+

	SV Ebersbach 2	**-**	**SV Faurndau 2**	**8:0**
	Wurmbauer, Nils	-	Scheurle, Michael	+:-
	Karacic, Nikola	-	Pavon Garcia, José	+:-
	Bucher, Uwe	-	Schwendinger, Silvio	+:-
	Häberle, Theodor	-	Schäfer, Valerias	+:-
	Zöller, Manuel	-	Wohland, Günter	+:-
	Leutz, Hans	-	Schäfer, Viktor	+:-
	Beuckert, Frank	-	Walter, Konstantin	+:-
	Höflinger, Klaus	-	di Blasi, Mario	+:-

TSG Zell 1 **spielfrei**

Tabelle nach der 10. Runde

Pl.	Mannschaft	Sp.	MP	BP
1	SV Ebersbach 2	8	15	52,0
2	Ssg Fils-Lauter 2	8	10	42,0
3	TSG Zell 1	8	8	41,5
4	SV Faurndau 2	8	5	16,5
5	SV Faurndau 1	8	0	0,0

Kreisklasse Reutlingen/Tübingen

Runde 8 am 31.03.2019 09:00 Uhr

	SV Pliezhausen 1	**-**	**SF Lichtenstein 1**	**2½:5½**
1	Trautsch, Ron	-	Aydin, Miktat	0:1
2	Kehrer, Danny	-	Rix, Michael	-:+
3	Schlaich, Benno	-	Barkovski, Sergej	0:1
4	Reichenecker, Horst	-	Linatopi, Dorian	1:0
5	Ziegler, Roland	-	Tröster, Alfred	½:½
6	Mydlar, Hans-Werner	-	Batt, Wolfgang	0:1
7	Schneider, Michael	-	Fausel, Bernd	1:0
8	Gutbrod, Bjarne	-	Schröder, Reinhold	0:1

	SK Bebenhausen 4	**-**	**Rochade Metzingen 1**	**5:3**
	Dechert, Gottfried	-	Pfeiffer, Jens	+:-
	Marx, Benedikt	-	Weitmann, Roman	1:0
	Öz, Mert	-	Handel, Heinz	1:0
	Giannakoglou, Alexandr.	-	Almendinger, Leo	0:1
	Deubel, Silas Rainer	-	Karl, Reinhold	1:0
	Müller, Elvira	-	Griesz, Franz	½:½
	Zlomke, David Julius	-	Bas, Eyuep	0:1
	Arend, Jan Felix	-	Hammann, Peter	½:½

	SF Pfullingen 3	**-**	**SF Spri. Rottenburg 1**	**3:5**

	SV Reutlingen 3	**-**	**SV Urach 2**	**3½:4½**

1	Jooß, Achim	-	Ljubicic, Mario	0:1
2	Ercelebi, Hasso	-	Bolz, Claus	0:1
3	Bihler, Stefan	-	Dier, Oliver	½:½
4	Michaelis, Andreas	-	Müller, Jürgen	½:½
5	Jaschik, Peter	-	Hohlfeld, Volker	0:1
6	Bartnik, Benjamin	-	Drimus, Andreas	1:0
7	Leuze, Wilhelm	-	Alter, Alexander	0:1
8	Laun, Hauke	-	Sucic, Kreso	1:0

	KK Hohentübingen 3	**-**	**SV Tübingen 1**	**1½:6½**
1	Batra, Anil	-	Schulz, Christian	½:½
2	Ispas, Claudiu Daniel	-	Chaboh, George	0:1
3	Meyer, Thomas	-	Sütterlin, Kurt	½:½
4	Komarov, Ivan	-	Wöll, Josef	0:1
5	Großmann, Johannes	-	Kollmann, Michael	½:½
6	Liang, Jiaxuan	-	Barta, Ralph	0:1
7	Vollmer, Jan	-	Eichenseher, Norbert	0:1
8	Streich, Alexander	-	Domres, Bernd	0:1

	Seifert, Jens	-	Kusch, Jacek	0:1
	Aralbaev, Daurenbek	-	Weber, Klaus	0:1
	Feustel, Andreas	-	Jablonski, Rolf	½:½
	Ziese, Peter	-	Morvai, Ralf	½:½
	Vuckovic, Nebojsa	-	Klaß, Philip	½:½
	Flohrs, Peter	-	Kusch, Renata	1:0
	Khadempour, Parviz	-	Witzick, Barbara	0:1
	Mlinar, Stjepan	-	Juric, Dario	1:0

Tabelle nach der 8. Runde

Pl.	Mannschaft	Sp.	MP	BP
1	SF Springer Rottenburg 1	8	12	44,5
2	SV Tübingen 1	8	12	34,5
3	SV Urach 2	8	10	37,0
4	SV Reutlingen 3	8	9	37,5
5	SF Pfullingen 3	8	8	34,0
6	SF Lichtenstein 1	8	8	33,0
7	SV Pliezhausen 1	8	7	29,5
8	SG KK Hohentübingen 3	8	6	22,0
9	Rochade Metzingen 1	8	4	27,5
10	SK Bebenhausen 4	8	4	20,5

Runde 9 am 14.04.2019 09:00 Uhr

	SV Tübingen 1	**-**	**SV Pliezhausen 1**	**7½:½**
1	Schulz, Christian	-	Trautsch, Ron	+:-
2	Chaboh, George	-	Schlaich, Benno	1:0
3	Wöll, Josef	-	Hofmann, Norbert	+:-
4	Blahut, Klaus	-	Reichenecker, Horst	1:0
5	Kollmann, Michael	-	Ziegler, Roland	1:0
6	Barta, Ralph	-	Mydlar, Hans-Werner	1:0
7	Eichenseher, Norbert	-	Schneider, Michael	½:½
8	Domres, Bernd	-	Gutbrod, Bjarne	+:-

	SF Spri. Rottenburg 1	**-**	**SV Reutlingen 3**	**3:5**
1	Dornauf, Andreas	-	Aralbaev, Daurenbek	0:1
2	Bolz, Claus	-	Feustel, Andreas	0:1
3	Holzäpfel, Wolfgang	-	Ziese, Peter	1:0
4	Müller, Jürgen	-	Vuckovic, Nebojsa	½:½
5	Hohlfeld, Volker	-	Flohrs, Peter	½:½
6	Alter, Alexander	-	Khadempour, Parviz	0:1
7	Sucic, Domagoj	-	Aitzidis, Dimitrios	1:0
8	Kleine Hermelink, Mich.	-	Mlinar, Stjepan	0:1

	SF Lichtenstein 1	**-**	**SK Bebenhausen 4**	**5:3**
1	Nußbaum, Peter	-	Dechert, Gottfried	0:1
2	Aydin, Miktat	-	Giannakoglou, Alexandr.	½:½
3	Rix, Michael	-	Müller, Elvira	1:0
4	Batt, Wolfgang	-	Zlomke, David Julius	1:0
5	Schwenk, Rolf	-	Andrei, Quentin	½:½
6	Fausel, Bernd	-	Arend, Jan Felix	1:0
7	Schröder, Reinhold	-	Ruby, Noah Leonard	0:1
8	Aydin, Cem	-	Rochowiak, Bernhard W.	1:0

	SV Urach 2	**-**	**KK Hohentübingen 3**	**4:4**
	Kusch, Jacek	-	Batra, Anil	½:½
	Weber, Klaus	-	Ispas, Claudiu Daniel	+:-
	Jablonski, Rolf	-	Meyer, Thomas	½:½
	Morvai, Ralf	-	Coniglio, Gabriele	½:½
	Klaß, Philip	-	Komarov, Ivan	0:01
	Reiff, Markus	-	Estedt, Andreas	-:+
	Kusch, Renata	-	Liang, Jiaxuan	½:½
	Rollheiser, Andreas	-	Vollmer, Jan	1:00

	Rochade Metzingen 1	**-**	**SF Pfullingen 3**	**2½:5½**
	Pfeiffer, Jens	-	Jooß, Achim	-:+
	Winter, Michael	-	Ercelebi, Hasso	1:0
	Weitmann, Roman	-	Bihler, Stefan	½:½
	Handel, Heinz	-	Michaelis, Andreas	½:½
	Karl, Reinhold	-	Jaschik, Peter	0:1
	Griesz, Franz	-	Konya, Doris	½:½
	Bas, Eyuep	-	Bartnik, Benjamin	0:1
	Hammann, Peter	-	Laun, Hauke	0:1

Tabelle nach der 9. Runde

Pl.	Mannschaft	Sp.	MP	BP
1	SV Tübingen 1	9	14	42,0
2	SF Springer Rottenburg 1	9	12	47,5
3	SV Reutlingen 3	9	11	42,5
4	SV Urach 2	9	11	41,0
5	SF Pfullingen 3	9	10	39,5
6	SF Lichtenstein 1	9	10	38,0
7	SV Pliezhausen 1	9	7	30,0
8	SG KK Hohentübingen 3	9	7	26,0
9	Rochade Metzingen 1	9	4	30,0
10	SK Bebenhausen 4	9	4	23,5

A-Klasse Reutlingen/Tübingen

Runde 7 am 07.04.2019 09:00 Uhr

	SV Dettingen Erms 2	**-**	**SF Pfullingen 5**	**2½:3½**
1	Tumbass, Alexander	-	Fellous, Hussein	½:½
2	Notz, Steffen	-	Grunewald, Sven	0:1
3	Weible, Reiner	-	Siegler, Moritz	½:½

	SV Dettingen Erms 3	**-**	**SF Ammerbuch 2**	**3½:1½**
	Götz, Marco	-	Skoda, Jiri	1:0
	Esser, Milan	-	Eyth, Herbert	½:½
	Fritz, Roland	-	Masekowsky, Marcus	½:½

4	Notz, Manfred	-	Kushnir, Danylo	½:½
5	Harder, Siegfried	-	Marquart, Maxim	0:1
6	Leibfarth, Andreas	-	Marquart, Alexander	1:0

	SV Reutlingen 4	**-**	**SC Steinlach 2**	**3:3**
1	Erler, Jürgen	-	Behnle, Stefan	1:0
2	Starke, Timo	-	Bruckdorfer, Thomas	1:0
3	Maier, Manuel	-	Dumancic, Vlado	0:1
4	Hartmann, Emil	-	Kuch, Peter	1:0
5	Kist, Samuel	-	Zhao, Shaojia	0:1
6	Teske, Pawel	-	Lang, Michael	0:1

SF Pfullingen 4 **spielfrei**

	Hoch, Jannik	-	Köhler, Manfred	½:½
	Kaiser, Jannik	-	Aman, Aaron	1:0
		-		

Tabelle nach der 7. Runde

Pl.	Mannschaft	Sp.	MP	BP
1	SV Dettingen Erms 2	6	10	26,0
2	SF Pfullingen 4	6	7	20,0
3	SF Pfullingen 5	6	7	18,5
4	SC Steinlach 2	6	7	18,0
5	SV Reutlingen 4	6	6	17,5
6	SV Dettingen Erms 3	6	5	15,5
7	SF Ammerbuch 2	6	0	9,5

Bezirk Ostalb

Landesliga Ostalb

Runde 9 am 14.04.2019 09:00 Uhr

	SV Crailsheim 1	**-**	**SC Plüderhausen 1**	**3:5**
1	Wilhelm, Anton	-	Thomanek, Manuel	0:1
2	Schwenzer, Michael	-	Beckers, Manfred	0:1
3	Steinbach, Peter	-	Ferstl, Manfred	½:½
4	Rinas, Lars	-	Löw, Gerhard	1:0
5	Schubert, Ralf	-	Mück, Heinz-Peter	0:1
6	Kochendörfer, Jürgen	-	Wirth, Volker	½:½
7	Kottysch, Thomas	-	Mück, Fabian	½:½
8	Petitto, Francesco	-	Diete, Matthias	½:½

	SK Sontheim/Brenz 2	**-**	**SG Schwäb. Gmünd 2**	**4:3**
1	Lang, Marc	-	Reichert, Matthias	-:-
2	Walliser, Holger	-	Sturm, Bernhard	0:1
3	Hartmann, Theo	-	Macho, Roland	1:0
4	Masur, Bernhard	-	Lang, Thomas	½:½
5	Wolf, Stefan	-	Schmieder, Siegfried	0:1
6	Mayer, Josef	-	Friedrich, Gerhard	1:0
7	Häußler, Nathanael	-	Roth, Lothar	½:½
8	Schauz, Martin	-	Geilfuss, Valentin	1:0

	SV Unterkochen 1	**-**	**SC Grunbach 2**	**4:4**
1	Egle, Stefan	-	Schnabel, Andreas	0:1
2	Egle, Martin	-	Telioridis, Vasileios	½:½
3	Stanescu, Christian	-	Morlock, Peter	0:1
4	Karatsioras, Nikolaos	-	Hetz, Jonas	½:½
5	Fröschle, Andreas	-	Fischer, Thomas	1:0
6	Junker, Hans-Dieter	-	Bangert, Udo	1:0
7	Wallinger, Lukas	-	Durica, Andrej	0:1
8	Schäfer, Ronald	-	Adler, Alexander	1:0

Zeitungsberichte zur Landes*liga Ostalb:*
16.04.2019 Gmünder Tagespost: Pleiten zum Ende
12.04.2019 Gmünder Tagespost: Spannung in der Landesliga

	SV Aalen-Ellwangen 1	**-**	**SK Sontheim/Brenz 3**	**5:3**
	Leis, Jürgen	-	Wegener, Jochen	½:½
	Stark, Rainer	-	Mayer, Roland	½:½
	Merz, Klaus	-	Frühsorger, Igor	½:½
	Breitländer, Frank	-	Nieß, Günter	½:½
	Dorn, Andreas	-	Ott, Günter	1:0
	Postolski, Viktor	-	Niess, Hans-Jakob	1:0
	Abele, Albert	-	Grandel, Hans-Peter	½:½
	Krehlik, Gerhard	-	Romes, Patric	½:½

	SG Schwäb. Gmünd 3	**-**	**SV Schorndorf 1**	**2:6**
	Tannhäuser, Patrick	-	Engbrecht, Helmut	½:½
	Sauerbeck, Andreas	-	Lörcher, Heinrich	0:1
	Frank, Achim	-	Janko, Benjamin	0:1
	Tannhäuser, Wernfried	-	Pfrommer, Martin	0:1
	Krieg, Karl	-	Ullrich, Arthur	½:½
	Kayali, Oguzhan	-	Jenner, Erik	0:1
	Pfister, Johannes	-	Krain, Thomas	½:½
	Reindl, Jork	-	Pibernik, Dario	½:½

Tabelle nach der 9. Runde

Pl.	Mannschaft	Sp.	MP	BP
1	SC Grunbach 2	9	17	45,5
2	SV Unterkochen 1	9	16	50,5
3	SG Schwäbisch Gmünd 2	9	12	41,5
4	SK Sontheim/Brenz 2	9	11	37,0
5	SV Schorndorf 1	9	8	37,5
6	SV Crailsheim 1	9	6	33,0
7	SG Schwäbisch Gmünd 3	9	6	29,0
8	SC Plüderhausen 1	9	6	29,0
9	SV Aalen-Ellwangen 1	9	6	28,0
10	SK Sontheim/Brenz 3	9	2	28,0

Bezirksliga Ostalb

Runde 9 am 07.04.2019 09:00 Uhr

	SC Grunbach 3	**-**	**SC Tannhausen 1**	**5½:2½**
1	Kindsvater, Rainer	-	Jerger, Manfred	½:½
2	Schulz, Volker	-	Ponnath, Lorenz	0:1
3	Lenz, Reiner	-	Huber, Lukas	½:½
4	Siopidis, Alexander	-	Ilg, Alois	1:0
5	Volk, Oskar	-	Meth, Matthias	½:½

	TSF Welzheim 1	**-**	**SC Bopfingen 1**	**4:4**
	Fink, Eberhard	-	Meyer, Martin	0:1
	Wohlfahrt, Michael	-	Minich, Sven	0:1
	Seibold, Daniel	-	Schüle, Tristan	½:½
	Bubeck, Heiko	-	Lutz, Heinrich	1:0
	Eggert, Peter	-	Bossert, Artur	1:0

6	del Conte, Florian	-	Vaas, Franz	1:0
7	Wittmann, Reiner	-	Baumann, Wolfgang	1:0
8	Peper, Johannes	-	Schwager, Gerhard	1:0

	SC Leinzell 1	**-**	**SV Oberkochen 1**	**3½:4½**
1	Denk, Jürgen	-	Beier, Lukas	+:-
2	Schumacher, Klaus	-	Kolmykov, Dmitry	½:½
3	Häussler, Stefan	-	Wohlfrom, Stefan	½:½
4	Fritz, Alexander	-	Mützel, Mario	½:½
5	Reinders, Christian	-	Kolmykov, Egor	0:1
6	Brumm, Rainer	-	Wilfling, Markus	0:1
7	Ihrig, Pascal	-	Paarmann, Ingo	1:0
8	Weise, Daniel	-	Kurz, Thomas	0:1

	SF Spraitbach 2	**-**	**SF Waldstetten 1**	**2:6**
1	Prillwitz, Marco	-	Weber, Manuel	½:½
2	Kurz, Tim	-	Garbe, Raimond	-:+
3	Felde, Viktor	-	Heunemann, Florian	-:+
4	Miller, Viktor	-	Abele, Edmund	½:½
5	Knolmayer, Volker	-	Scheuerle, Werner	1:0
6	Tufek, Amsal	-	Rieg, Klaus	0:1
7	Hess, Bianca	-	Betz, Martin	0:1
8	Lemke, Andreas	-	Abele, Klaus	0:1

Zeitungsberichte zur Bezirksliga Ostalb:
09.04.2019 Gmünder Tagespost: Leinzell verpasst Aufstieg im letzten S.
05.04.2019 Gmünder Tagespost: Steigt Leinzell auf?

	Göhringer, Wolfgang	-	Jackel, Ewald	0:1
	Schäfer, Emil	-	Minich, Sascha	1:0
	Latzel, Hans	-	Hosch, Harald	½:½

	SV Oberkochen 2	**-**	**SV Unterkochen 2**	**2½:5½**
	Conradi, Jannis	-	Rieck, Jürgen	0:1
	Beier, Dietmar	-	Höring, Lutz	0:1
	Taurozza, Enea	-	Zirlik, Rudi	0:1
	Strauch, Jürgen	-	Geißinger, Rainer	1:0
	Waldmann, Heinz	-	Eisenbarth, Josef	½:½
	Seviour, Charles	-	Langohr, Jürgen	1:0
	Graczikowski, Göran	-	Joas, Thomas	0:1
	Prochnau, Jens	-	Billerbeck, Nick	0:1

Tabelle nach der 9. Runde

Pl.	Mannschaft	Sp.	MP	BP
1	SC Grunbach 3	9	16	52,0
2	SV Oberkochen 1	9	15	44,0
3	SC Leinzell 1	9	12	41,0
4	SF Waldstetten 1	9	11	42,0
5	SC Tannhausen 1	9	11	39,0
6	SV Unterkochen 2	9	10	34,5
7	TSF Welzheim 1	9	6	32,5
8	SF 90 Spraitbach 2	9	5	31,0
9	SC Bopfingen 1	9	4	29,5
10	SV Oberkochen 2	9	0	14,5

Bezirksstaffel Ostalb West

Runde 8 am 31.03.2019 09:00 Uhr

	SF Spraitbach 3	**-**	**SG Schwäb. Gmünd 4**	**4:4**
1	Wahl, Thore	-	Held, Volker	+:-
2	Zent, Patrick	-	Schlappa, Reinhard	1:0
3	Kurz, Julian	-	Vogt, Alexander	+:-
4	Maile, Oliver	-	Naxopoulos, Nikolaos	½:½
5	Hertlein, Markus	-	Greil, Dieter	½:½
6	Mayer, Patrick	-	Patschull, Martin	0:1
7	Kirschner, Rolf-Andreas	-	Galinec, Tomo	0:1
8	Belik, Daniel	-	Vormschlag, Lisa	0:1

	SC Leinzell 2	**-**	**TSV Alfdorf 1**	**3:5**
1	Weise, Daniel	-	Knödler, Kurt	1:0
2	Kessler, Jakob	-	Rupp, Thomas	½:½
3	Olpp, Achim	-	Knödler, Michael	0:1
4	Trompisch, Erhard	-	Bartel, Helmut	0:1
5	Jünk, Stefan	-	Baumgärtel, Randolf	1:0
6	Jünk, Ellen	-	Strohmaier, Andreas	½:½
7	Zweng, Manuel	-	Monneweg, Frank	0:1
8	Nuding, Marcus	-	Krull, Horst	0:1

	TSF Welzheim 2	**-**	**SF Heubach 1**	**2½:5½**
1	Nonner, Timon	-	Wanzek, Alexander	0:1
2	Kuhn, Clemens	-	Schulig, Thomas	0:1
3	Schwarz, Noah	-	Schulz, Uwe	0:1
4	Dietz, Ekkehard	-	Wamsler, Jannis Nishan.	+:-
5	Lang, Björn	-	Lange, Bernhard	0:1
6	Eisenmann, Laura	-	Albrecht, Thomas	0:1
7	Danielis, Michael	-	Kolrep, Heinz	½:½
8	Hegi, Brandan Marcel	-	Huntscha, Peter	1:0

Zeitungsberichte zur Bezirksstaffel Ostalb West:
03.04.2019 Gmünder Tagespost: Grunbach IV ist Meister und steigt auf

	SV Schorndorf 2	**-**	**SC Grunbach 4**	**3:5**
	Mack, Ingbert	-	Angott, Jürgen	-:+
	Carda, Irene	-	Weißhaar, Matthias	½:½
	Stamatakis, Polychronis	-	Hof, Hasso	½:½
	Schmid, Helmut	-	Baiker, Harald	½:½
	Klein, Jochen	-	Duscher, Christian	0:1
	Schölzel, Thomas	-	Knecht, Joachim	0:1
	Kolbe, Thomas	-	Reicherter, Hermann	½:½
	Wirth, Hans	-	Kaminke, Ralf	1:0

	SC Grunbach 5	**-**	**SC Plüderhausen 2**	**5:3**
	Schnaitmann, Herbert	-	Missione, Angelo	1:0
	Hildenstein, Bernt	-	Mohring, Christian	1:0
	Hauser, Thomas	-	Jaworski, Simon	0:1
	Dietermann, Frank	-	Witke, Gunter	0:1
	Krüger, Bernhard	-	Weller, Marcus	½:½
	Döbert, Günter	-	Schmidt, Ana	1:0
	Nadj, Georg	-	Mohring, Michael	½:½
	Schwarz, Stephan	-	Jaworski, Dorota	1:0

Tabelle nach der 8. Runde

Pl.	Mannschaft	Sp.	MP	BP
1	SC Grunbach 4	8	16	44,5
2	SC Grunbach 5	8	12	38,0
3	TSV Alfdorf 1	8	11	35,0
4	SV Schorndorf 2	8	9	39,5
5	SF Heubach 1	8	8	33,0
6	SG Schwäbisch Gmünd 4	8	7	31,5
7	SF 90 Spraitbach 3	8	7	30,5
8	SC Plüderhausen 2	8	6	27,5
9	SC Leinzell 2	8	4	27,0
10	TSF Welzheim 2	8	0	13,5

Runde 9 am 14.04.2019 09:00 Uhr

	SF Heubach 1	-	SF Spraitbach 3	5:3
1	Wanzek, Alexander	-	Wahl, Thore	1:0
2	Schulig, Thomas	-	Zent, Patrick	1:0
3	Schulz, Uwe	-	Kurz, Julian	½:½
4	Lange, Bernhard	-	Maile, Oliver	1:0
5	Höfler, Tobias	-	Mayer, Patrick	0:1
6	Albrecht, Thomas	-	Kirschner, Rolf-Andreas	1:0
7	Gouromichos, Victor	-	Belik, Daniel	½:½
8	Huntscha, Peter	-	Wahl, Jonas	0:1

	TSV Alfdorf 1	-	SC Grunbach 5	3:5
1	Knödler, Kurt	-	Schnaitmann, Herbert	½:½
2	Rupp, Thomas	-	Hammel, Jürgen	½:½
3	Knödler, Michael	-	Hildenstein, Bernt	½:½
4	Bartel, Helmut	-	Hauser, Thomas	1:0
5	Kriso, Wolfgang	-	Dietermann, Frank	½:½
6	Strohmaier, Andreas	-	Döbert, Günter	0:1
7	Krull, Horst	-	Nadj, Georg	0:1
8	Amberger, Jonathan	-	Herrmann, Ulf	0:1

	SG Schwäb. Gmünd 4	-	SV Schorndorf 2	4:4
1	Held, Volker	-	Mack, Ingbert	½:½
2	Schlappa, Reinhard	-	Carda, Irene	1:0
3	Vogt, Alexander	-	Stamatakis, Polychronis	0:1
4	Naxopoulos, Nikolaos	-	Felger, Karl	0:1
5	Greil, Dieter	-	Klein, Jochen	1:0
6	Patschull, Martin	-	Schölzel, Thomas	1:0
7	Alhanafi, Mohamad	-	Carda, Christian Michael	0:1
8	Schäfer, Ewald	-	Marasco, Vincenzo	½:½

	SC Plüderhausen 2	-	TSF Welzheim 2	5:3
	Missione, Angelo	-	Nonner, Timon	½:½
	Mohring, Christian	-	Kuhn, Clemens	1:0
	Jaworski, Simon	-	Weller, Manfred	1:0
	Witke, Gunter	-	Belz, Gerhard	1:0
	Heinrich, Sven	-	Schwarz, Noah	½:½
	Weller, Marcus	-	Dietz, Ekkehard	1:0
	Mohring, Michael	-	Hupprich, Arno	0:1
	Jaworski, Dorota	-	Hegi, Brandan Marcel	0:1

	SC Grunbach 4	-	SC Leinzell 2	6½:1½
	Angott, Jürgen	-	Kessler, Jakob	½:½
	Weißhaar, Matthias	-	Trompisch, Erhard	0:1
	Hof, Hasso	-	Jünk, Stefan	1:0
	Baiker, Harald	-	Nuding, Stephan	+:-
	Duscher, Christian	-	Jünk, Ellen	1:0
	Stanke, Levin	-	Zweng, Manuel	1:0
	Reicherter, Hermann	-	Gottkehaskamp, Ludger	1:0
	Gewiese, Ulf	-	Grupp, Georg	+:-

Tabelle nach der 9. Runde

Pl.	Mannschaft	Sp.	MP	BP
1	SC Grunbach 4	9	18	51,0
2	SC Grunbach 5	9	14	43,0
3	TSV Alfdorf 1	9	11	38,0
4	SV Schorndorf 2	9	10	43,5
5	SF Heubach 1	9	10	38,0
6	SG Schwäbisch Gmünd 4	9	8	35,5
7	SC Plüderhausen 2	9	8	32,5
8	SF 90 Spraitbach 3	9	7	33,5
9	SC Leinzell 2	9	4	28,5
10	TSF Welzheim 2	9	0	16,5

Zeitungsberichte zur Bezirksstaffel Ostalb West:

17.04.2019 Gmünder Tagespost: Schlussrunde ohne Überraschung

12.04.2019 Gmünder Tagespost: Spannung in der Landesliga

Bezirksstaffel Ostalb Ost

Runde 7 am 31.03.2019 09:00 Uhr

	SC Ellwangen 1	-	RSV Heuchlingen 1	4½:3½
1	Zitzmann, Reiner	-	Koepf, Manfred	1:0
2	Clemens, Dieter	-	Keller, Philipp	0:1
3	Kretschi, Tobias	-	Hitzler, Edgar	1:0
4	Fuchs, Kai	-	Leber, Armin	0:1
5	Müller, Michael	-	Monteforte, Alexander	0:1
6	Vitek, Benjamin	-	Wurm, Tim	1:0
7	Vogel, Lothar	-	Junginger, Christian	½:½
8	Rauer, Wilhelm	-	Seeßle, Julian	1:0

	SC Rainau 1	-	SV Crailsheim 2	4½:3½
1	Helou, Ghassan	-	Sprick, Roderich	1:0
2	Marek, Gerald	-	Schöpflin, Karl-Heinz	1:0
3	Reeb, Franz	-	Bögelein, Jürgen	0:1
4	Schumpf, Markus	-	Krake, Frank	1:0
5	Bielz, Waldemar	-	Aust, Rudolf	0:1
6	Walter, Simon	-	Bernhard, Konstantin	½:½
7	Rief, Werner	-	Renner, Nathanael	0:1
8	Feuerer, Josef	-		+:-

	SC Hdh-Schnaitheim 1	-	SK Heidenheim 1	4:4
	Trotzki, Klaus	-	Donath, Benjamin	½:½
	Klein, Mike	-	Huber, Josef	½:½
	Schuler, Jonas	-	Kappler, Thomas	1:0
	Hauser, Ignaz	-	Gmelin, Ulrich	0:1
	Weiss, Hermann	-	Preiß, Jan Wolfgang	+:-
	Schuler, Robin	-	Donath, Jonathan	1:0
	Hollstein, Hartmut	-	Heizmann, Jonas	0:1
	Duda, Gerd	-	Abt, Bernhard	0:1

	SF Königsbronn 1	-	SK Sontheim/Brenz 4	6:2
	Rissmann, Ulrich	-	Romes, Paul	1:0
	Deffner, Manfred	-	Buck, Johannes	1:0
	Kübler, Andreas	-	Buck, Helmut	1:0
	Antusch, Jan	-	Buck, Georg	1:0
	Flämisch, Aron	-	Romes, Patric	1:0
	Galgenmüller, Christian	-	Hieber, Max	½:½
	Koffler, Johann	-	Buck, Matthias	½:½
	Rissmann, Klaus	-	Abt, Alexander	0:1

Tabelle nach der 6. Runde

Pl.	Mannschaft	Sp.	MP	BP
1	SF Königsbronn 1	6	12	35,5
2	SK Heidenheim 1	6	10	25,5
3	SK Sontheim/Brenz 4	6	7	27,0
4	SC Ellwangen 1	6	7	26,0

5	SC Rainau 1	6	5	22,5
6	SC Heidenh.-Schnaith. 1	6	4	19,0
7	SV Crailsheim 2	6	2	23,0
8	RSV Heuchlingen 1	6	1	13,5

A-Klasse Gmünd

Runde 5 am 31.03.2019 09:00 Uhr

	SG Bettringen 2	**-**	**SV Schorndorf 4**	**1:5**
1	Pantleon, Florian	-	Eisengräber-Pabst, Axel	½:½
2	Hirning, Maxim	-	Hess, Lennart	½:½
3	Uzdenev, Emil	-	Wiesinger, Vincent	0:1
4	Ramig, Nikita	-	Wiesinger, Ferenc	0:1
5	Hoppe, Edgar	-	Knauss, Jonah	0:1
6	Pantleon, Andrea	-	Bengraf, Laurena	0:1

	SF Spraitbach 4	**-**	**TSV Alfdorf 2**	**5½:½**
1	Wahl, Jonas	-	Schurr, Edmund	1:0
2	Ohngemach, Richard	-	Amberger, Jonathan	1:0
3	Berndt, Xavier	-	Krämer, Jochen	½:½
4	Kulow, Klaus-Jürgen	-	Heinzl, Markus	1:0
5	Kurz, Michael	-	Bräuer, Gert	1:0
6	Abele, Tobias Jonas	-	Schurr, Eberhard	1:0

	SC Leinzell 3	**-**	**SG Schwäb. Gmünd 8**	**2½:5½**
	Gottkehaskamp, Ludger	-	Zeren, Enes	½:½
	Wahl, Joshua	-	Schmid, Tim	0:1
	Heindel, Lukas	-	Koldzic, Edvin	½:½
	Erger, Johannes	-	Opris, Niels	½:½
	Heindel, Robin	-	Daher, Wesam	1:0
	Frank, Holger	-	Daher, Mohammed	0:1

Tabelle nach der 5. Runde

Pl.	Mannschaft	Sp.	MP	BP
1	SG Schwäbisch Gmünd 8	5	8	18,0
2	SF 90 Spraitbach 4	5	7	18,5
3	SV Schorndorf 4	5	6	15,5
4	SC Leinzell 3	5	3	13,5
5	SG Bettringen 2	5	3	12,5
6	TSV Alfdorf 2	5	3	12,0

Kreisklasse Aalen

Runde 10 am 14.04.2019 09:00 Uhr

	SC Rainau 2	**-**	**SV Unterkochen 3**	**2½:3½**
1	Kuhn, Wolfgang	-	Zoller, Philipp	+:-
2	Fuchs, Steffen	-	Fischer, Willy	½:½
3	Rief, Werner	-	Fink, Jürgen	0:1
4	Ott, Lothar	-	Burgemeister, Helmut	0:1
5	Hummel, Lucas	-	Baier, Rene	+:-
6	Hummel, Tabea	-	Scheu, Wilfried	0:1

SV Kö-Spr. Stödtlen 1 **spielfrei**

	SC Tannhausen 2	**-**	**SC Bopfingen 2**	**2½:3½**
	Rathgeber, Karl	-	Mueller, Peter	½:½
	Galajda, Davey	-	Minich, Peter	½:½
	Bosch, David	-	Graser, Günter	½:½
	Schwager, Jonas	-	Minich, Sascha	0:1
	Vaas, Josef	-	Aumayer, Hans	½:½
	Weitzmann, Hans	-	Hosch, Harald	½:½

Tabelle nach der 10. Runde

Pl.	Mannschaft	Sp.	MP	BP
1	SV Königsspringer Stödtlen 1	8	11	25,5
2	SV Unterkochen 3	8	10	29,0
3	SC Bopfingen 2	8	10	27,5
4	SC Tannhausen 2	8	8	25,0
5	SC Rainau 2	8	1	13,0

Bezirk Stuttgart

Landesliga Stuttgart

Runde 8 am 14.04.2019 09:00 Uhr

	Mönchfelder SV 1	**-**	**SV Stgt-Wolfbusch 2**	**3½:4½**
1	Bergner, Philipp	-	Willems, Sebastian	0:1
2	Sieker, Roland	-	Kuhn, Magnus	½:½
3	Meyer, Martin	-	Riegel, Frank	1:0
4	Mödinger, Roland	-	Bender, Jonas	1:0
5	Petzold, Tristan	-	Klotz, Sonja	1:0
6	Wolter, Thomas	-	Dölker, Kai	0:1
7	Hamm, Julian	-	Issaad, Pascal	0:1
8	Altmann, Tobias	-	Kallenberger, Michael	0:1

	SpVgg Rommelshsn. 1	**-**	**SK Schmiden/Canns 2**	**6:2**
1	Capelja, Christian	-	Scheeff, Volker	½:½
2	Vollmer, Oliver	-	Witke, Thomas	½:½

	SC Waiblingen 1	**-**	**SC Winnenden 1**	**2½:5½**
	Sielaff, Martin	-	Vielsack, Guido	-:+
	Weida, Alexander	-	Schill, Dietmar	½:½
	Keil, Roland	-	Raff, Andreas	½:½
	Ludwig, Denis	-	Kocher, Karl-Heinz	½:½
	Stipcevic, Robert	-	Struck, Christian	0:1
	Riedler, Michael	-	Ehmann, Rainer	½:½
	Kumcu, Murat	-	Kreutter, Bernhard	½:½
	Wengert, Dieter	-	Angles, Manfred	0:1

	Stuttgarter SF 1879 3	**-**	**SSV Zuffenhausen 1**	**3:5**
	Strobel, Matthias	-	Zwicker, Thomas	½:½
	Aksenov, Pavel	-	Heisler, Bernhard	0:1

3	Belzner, Helmut	-	Cummings, Orlyn	0:1
4	Schmidt, Martin	-	Schnorrberger, Reiner	1:0
5	Hoefer, Daniel	-	Sadikovic, Mirza	+:-
6	Büchele, Markus	-	Aidam-Reinisch, Günthe.	1:0
7	Henkelmann, Thomas	-	Trachtmann, Alexander	1:0
8	Wörz, Ann-Sophie	-	Awiszus, Thomas	1:0

	TSF Ditzingen 1	**-**	**Spvgg Böblingen 1**	**3:5**
1	Notter, Felix	-	Konson, Konstantin	0:1
2	Nowitzki, Andreas	-	Dietrich, Ralf	0:1
3	Voigt, Michael	-	Nerz, Lenard	½:½
4	Kaag, Joachim	-	Blum, Frederik	0:1
5	Bitzel, Bernhard	-	Damson, Mark	0:1
6	Schuh, Michael	-	Hess, Rüdiger	1:0
7	Giebler, Kai	-	Borisov, Felix	½:½
8	Cayonlu, Arda	-	Winkler, Gerhard	1:0

Zeitungsberichte zur Landesliga Stuttgart:
18.04.2019 Stuttgarter (Lokal): Ein deutlicher Sieg gelang Rommelshsn ..

Forster, Lukas	-	Winkler, Helmut	½:½
Wettengel, Alexander	-	Wirth, Steffen	½:½
Mock, Oskar	-	Meier, Michael	1:0
Nonhoff, Marko	-	Braun, Tobias	0:1
Kaplunov, Vadym	-	Stuwe, Frank	½:½
Potapov, Aleksey	-	Schmedemann, Jörg	0:1

Tabelle nach der 8. Runde

Pl.	Mannschaft	Sp.	MP	BP
1	SV Stuttgart-Wolfbusch 2	8	13	37,5
2	Stuttgarter SF 3	8	11	35,0
3	SC Winnenden 1	8	10	37,0
4	SpVgg Rommelshausen 1	8	9	36,0
5	SSV Zuffenhausen 1	8	9	33,0
6	SC Waiblingen 1	8	9	32,0
7	Mönchfelder SV 1	8	7	31,0
8	TSF Ditzingen 1	8	6	33,5
9	Spvgg Böblingen 1	8	4	24,5
10	SK Schmiden/Cannstatt 2	8	2	20,5

Bezirksliga Stuttgart Staffel 1

Runde 9 am 07.04.2019 09:00 Uhr

	VfL Sindelfingen 1	**-**	**SC Murrhardt 1**	**5½:2½**
1	Wittmann, Uwe	-	Lelumees, Brait	0:1
2	Kuhlmann, Hans-Peter	-	Gentner, Markus	0:1
3	Braun, Hans-Jochen	-	Wennes, Holger	1:0
4	Kistler, Michael	-	Bergmann, Martin	+:-
5	Zeibig, Bernd	-	Karthaus, Carsten	+:-
6	Bartsch, Heiko	-	Gampper, Steffen	+:-
7	Petzelberger, Sebastian	-	Gengler, Klaus	½:½
8	Göttel, Tobias	-	Cilensek, Thomas	1:0

	SC Botnang 1	**-**	**SC Waiblingen 2**	**6:2**
1	Koch, Martin	-	Roppelt, Tobias	1:0
2	Kunz, Walter	-	Weber, Frank	1:0
3	Braak, Richard	-	Vogt, Jan-Niklas	½:½
4	Nusser, Jens	-	Sielaff, Rudolf	1:0
5	Muratovic, Hajrudin	-	Draudt, Thomas	1:0
6	Fontanarosa, Roberto	-	Vukalic, Edin	½:½
7	Hörmann, Marc	-	Schöllkopf, Hermann	1:0
8	König, Lars	-	Wengert, Dieter	0:1

	SC Feuerbach 2	**-**	**SV Backnang 1**	**2:6**
1	Klehr, Winfried	-	Haag, Ulrich	½:½
2	Wenninger, Ingo	-	Pfitzer, Norbert	½:½
3	Jaster, Dirk	-	Jeromin, Axel	0:1
4	Kreyer, Steve	-	Reichert, Bernhard	½:½
5	Giraud, Michael	-	Häußermann, Ernst	0:1
6	Balzer, Manfred	-	Mironov, Alexej	½:½
7	Berger, Alexander	-	Schlierf, Siegfried	0:1
8	Schranz, Patrick	-	Häußermann, Hartmut	0:1

Zeitungsberichte zur Bezirksliga Stuttgart:
10.04.2019 Stuttgarter (Lokal): Weiter in der Bezirksliga

	SV Nagold 1	**-**	**SK Gerlingen 1**	**4:4**
Streck, Alexander	-	Leick, Philippe	1:0
Geist, Peter	-	Dreschmann, Sascha	½:½
Dieterle, Alexander	-	Reder, Erik	½:½
Bajraktari, Stefan	-	Bulgrin, Uwe	½:½
Weis, Norbert	-	Rodríguez Baldor, David	½:½
Chudjakov, Alexej	-	Deiner, Rolf	0:1
Heilig, Michael	-	Steinmassl, Guido	0:1
Gubert, Michael	-	Ellinger, Harald	1:0

	DJK Stuttgart-Süd 1	**-**	**SC Sillenbuch 1**	**4:4**
Tsolakidis, Paschalis	-	Küchle, Wolfgang	1:0
Schoeller, Thomas	-	Lüttge, Bernd	½:½
Arras, Stefan	-	Motzer, Heinrich	-:+
Wittenberger, Egmont	-	Behlau-Moritz, Torsten	0:1
Seibel, Wilhelm	-	Strauss, Martin	0:1
Greis, Joachim	-	Lau, Peter	1:0
Blersch, Jonas	-	Jäger, Hans-Ulrich	1:0
Rudhart, Michael	-	Wrobel, Gert	½:½

Tabelle nach der 9. Runde

Pl.	Mannschaft	Sp.	MP	BP
1	VfL Sindelfingen 1	9	17	43,5
2	SV Backnang 1	9	12	43,0
3	SV Nagold 1	9	12	38,5
4	SC Botnang 1	9	10	39,0
5	SC Murrhardt 1	9	9	31,0
6	SK Gerlingen 1	9	8	39,0
7	SC Feuerbach 2	9	7	36,0
8	SC Sillenbuch 1	9	7	34,5
9	DJK Stuttgart-Süd 1	9	6	29,5
10	SC Waiblingen 2	9	2	25,0

Bezirksliga Stuttgart Staffel 2

Runde 9 am 07.04.2019 09:00 Uhr

	SV Leonberg 1	**-**	**SV Stgt-Wolfbusch 3**	**6:2**
1	Schenk, Arthur	-	Kobald, Jacqueline	½:½
2	Schlosser, Franz	-	Liu, Sijia Anna	1:0
3	Avdic, Zukri	-	Schaaf, Martin	1:0

	SC Affalterbach 1	**-**	**Stuttgarter SF 1879 4**	**4½:3½**
Fischer, Hendrik	-	Hartlieb, Jürgen	-:+
Guilliard, Joachim	-	Usiskin, Rob	1:0
Pemsel, Alexander	-	Mayer, Christian	0:1

4	Urlichs, Stefan	-	Kobald, Matthias	½:½
5	Berger, Martin	-	Dahmen, Jürgen	1:0
6	Matzel, Finn	-	Behm, Wilfried	½:½
7	Schenzle, David	-	Bingel, Otfried	1:0
8	Malitte, Matthias	-	Hölldampf, Hans-Jürgen	½:½

	SV Schwaikheim 1	**-**	**SF Oeffingen 1**	**5:3**
1	Schmidt, Werner	-	Busch, Mike	+:-
2	Staub, Gerhard	-	Alber, Wilhelm	½:½
3	Brinckmann, Ulrich	-	Daur, Wolfgang	½:½
4	Adolf, Manfred	-	Hahn, Martin	½:½
5	Brunner, Jürgen	-	Schembera, Jörg	½:½
6	Lang, Hans	-	Morlock, Roland	0:1
7	Wuerschum, Joachim	-	Rössler, Manfred	1:0
8	Weller, Stefan	-		+:-

	SV Herrenberg 1	**-**	**TSV Schönaich 3**	**3:5**
1	Straub, Ulrich	-	Hickl, Thomas	½:½
2	Huhn, Stefan	-	Steinhart, Christoph	1:0
3	Schmid, Eugen	-	Wagner, Philipp	0:1
4	Tscheppe, Patrick	-	Rechtsteiner, Oliver	0:1
5	Vogler, Ben Ingo	-	Glienke, York	0:1
6	Weigelt, Dirk	-	Detmer, Thomas	1:0
7	Olderdissen, Jan	-	Koch, Jürgen	0:1
8	Lukas, Walerian	-	Bareiss, Manfred	½:½

	Burkhardt, Lothar	-	Pöthig, Hans	1:0
	Angerbauer, Siegfried	-	Negüs, Feyyaz	-:+
	Grunz, Viktor	-	Gackenholz, Friedrich	1:0
	Schoefzig, Winfried	-	Wohlt, Harald	½:½
	Sterr, Juergen	-	Schmidt, Markus	1:0

	SGem Vaihingen/R. 2	**-**	**SC Leinfelden 1**	**2:6**
	Tjahja, Deryl	-	Kottke, Markus	1:0
	Imhof, Thomas	-	Schlachetzki, Horst	0:1
	Braeuning, Michael	-	Gehringer, Frank	0:1
	Lube, Manfred	-	Brettschneider, Karl	½:½
	Kerer, Martin	-	Bandke, Martin	0:1
	Dürr, Hanno	-	Streiter, Manfred	0:1
	Chen, Qingzhi Alexander	-	Abel, Hans-Peter	0:1
	Thomae, Eberhard	-	Müller-Henneberg, Gun.	½:½

Tabelle nach der 9. Runde

Pl.	Mannschaft	Sp.	MP	BP
1	Stuttgarter SF 4	9	14	42,0
2	SC Leinfelden 1	9	13	42,5
3	TSV Schönaich 3	9	13	42,0
4	SV Herrenberg 1	9	12	41,5
5	SV Leonberg 1	9	11	40,0
6	SV Schwaikheim 1	9	9	38,5
7	SGem Vaihingen-Rohr 1	9	8	36,0
8	SF Oeffingen 1	9	6	34,5
9	SC Affalterbach 1	9	4	24,0
10	SV Stuttgart-Wolfbusch 3	9	0	19,0

Bezirksliga Stuttgart

Stichkampf am 28.04.2019 09:00 Uhr

	SC Affalterbach 1	**-**	**DJK Stuttgart-Süd 1**	**5:3**
1	Fischer, Hendrik	-	Tsolakidis, Paschalis	-:+
2	Guilliard, Joachim	-	Denk, Stefan	+:-
3	Pemsel, Alexander	-	Schoeller, Thomas	0:1
4	Burkhardt, Lothar	-	Arras, Stefan	+:-
5	Hinner, Lars	-	Wittenberger, Egmont	1:0
6	Grunz, Viktor	-	Seibel, Wilhelm	1:0
7	Schoefzig, Winfried	-	Schmidt, Bernd	1:0
8	Sterr, Juergen	-	Wang, Ge	0:1

Kreisklasse Stuttgart-Mitte

Runde 8 am 31.03.2019 09:00 Uhr

	SSV Zuffenhausen 2	**-**	**DJK Sportbund Stgt. 1**	**4:4**
1	Werner, Stefan	-	Rossow, Wilfried	0:1
2	Röder, Stefan	-	Meinhardt, Alexander	0:1
3	Schmedemann, Jörg	-	Eberhardt, Rudolf	1:0
4	Pillin, Josef	-	Bohun, Roland	+:-
5	Palinkas, Josef	-	Winterkorn, Nikolaus	1:0
6	Windecker, Roman	-	Udovicic, Mate	+:-
7	Momirov, Peter	-	Kühnle, Marc	0:1
8	Martinovic, Nikola Lazar	-	Bui, Khao Nam	-:+

	SC Botnang 2	**-**	**SG Fasanenhof 1**	**2:6**
1	Horvatic, Vladimir	-	Walz, Matthias	-:+
2	Engelhardt, Frank	-	Naumann, Konstantin	0:1
3	Schreiber, Stephan	-	Kim, Vladimir	0:1
4	König, Lars	-	Müller, Wilhelm Maximi.	0:1
5	Bischoff, Mathias	-	Grotheer, Olaf	½:½
6	Dick, Andreas	-	Hinkelmann, Hans-Jürg.	½:½
7	Ginschel, Armin	-	Müller, Wilhelm Bernha.	1:0
8	Ahlers, Tilman	-	Bisanz, Markus	0:1

	Stuttgarter SF 1879 5	**-**	**DJK Stuttgart-Süd 3**	**6:2**
	Schmidt, Markus	-	Hesselbarth, Dieter	+:-
	Bausch, Raimund	-	Kabakchiev, Alexander	0:1
	Herter, Eberhard	-	Dier, Markus	½:½
	Taghiani, Afschin	-	Raabe, Stephan	½:½
	Potapov, Aleksey	-	Handel, Günter	1:0
	Zakrzewski, Alexander	-	Brosig, Michael	1:0
	Alkabetz, Michael	-	Brügmann, Kai	1:0
	Leitherer, Johannes	-	Brügmann, Nick	1:0

	DJK Stuttgart-Süd 2	**-**	**TSF Ditzingen 2**	**1½:6½**
	Scheffknecht, Lukas	-	Giebler, Kai	0:1
	Blersch, Jonas	-	Schmid, Bernd	½:½
	Häberlein, Günter	-	Lind, Stephan	½:½
	Rudhart, Michael	-	Wenzel, Ulrich	½:½
	Schmidt, Bernd	-	Burian, Theodor	0:1
	Seifried, Manfred	-	Michna, Marcus	0:1
	Junesch, Ralf	-	Krier, Oliver	0:1
	Charatsidis, Christos	-	Stegmiller, Dennis	0:1

	TSV Heumaden 1	-	SK Gerlingen 2	3½:4½
1	Fröschle, Marius	-	Grosch, Ulrich	½:½
2	Munk, Werner	-	Ellinger, Harald	½:½
3	Maerker, Markus	-	Kossmann, Manfred	1:0
4	Schröck, Holger	-	Steinmassl, Guido	0:1
5	Cihan, Talip	-	Krebs, Thomas	½:½
6	Schelkle, Günter	-	Schmidt, Victor	0:1
7	Furs, Andreas	-	Grob, Sascha	0:1
8	Bezler, Tobias	-	Krebs, Leopold	1:0

Tabelle nach der 8. Runde

Pl.	Mannschaft	Sp.	MP	BP
1	TSF Ditzingen 2	8	15	47,5
2	Stuttgarter SF 5	8	15	43,5
3	SG Fasanenhof 1	8	10	36,5
4	SC Botnang 2	8	10	32,0
5	TSV Heumaden 1	8	9	33,5
6	SSV Zuffenhausen 2	8	5	30,0
7	DJK Stuttgart-Süd 2	8	5	27,5
8	SK Gerlingen 2	8	5	24,5
9	DJK Sportbund Stgt. 1	8	5	23,5
10	DJK Stuttgart-Süd 3	8	1	20,5

Runde 9 am 28.04.2019 09:00 Uhr

	SK Gerlingen 2	-	SSV Zuffenhausen 2	6:2
1	Graf, Maximilian	-	Cavic, Vladimir	+:-
2	Grosch, Ulrich	-	Werner, Stefan	½:½
3	Ellinger, Harald	-	Keller, Marcel	+:-
4	Kossmann, Manfred	-	Röder, Stefan	1:0
5	Steinmassl, Guido	-	Schmedemann, Jörg	½:½
6	Krebs, Thomas	-	Palinkas, Josef	½:½
7	Schmidt, Victor	-	Windecker, Roman	1:0
8	Krebs, Leopold	-	Momirov, Peter	½:½

	TSF Ditzingen 2	-	TSV Heumaden 1	5:3
	Giebler, Kai	-	Fröschle, Marius	0:1
	Schmid, Bernd	-	Munk, Werner	1:0
	Lind, Stephan	-	Maerker, Markus	1:0
	Wenzel, Ulrich	-	Schröck, Holger	1:0
	Burian, Theodor	-	Cihan, Talip	1:0
	Michna, Marcus	-	Schelkle, Günter	1:0
	Krier, Oliver	-	Herr, Dominik	0:1
	Bitzel, Hubert	-	Fröschle, Tobias	0:1

	SG Fasanenhof 1	-	DJK Stuttgart-Süd 2	5:3
1	Naumann, Konstantin	-	Blersch, Jonas	1:0
2	Müller, Wilhelm Maximi.	-	Häberlein, Günter	½:½
3	Grotheer, Olaf	-	Rudhart, Michael	0:1
4	Hinkelmann, Hans-Jürg.	-	Seifried, Manfred	½:½
5	Müller, Wilhelm Bernha.	-	Junesch, Ralf	1:0
6	Wottschal, Valerian	-	Charatsidis, Christos	+:-
7	Müller, Klaus	-	Abdelwahed, Makuan	1:0
8	Zabel, Maik	-	Kabakchiev, Alexander	0:1

	DJK Stuttgart-Süd 3	-	SC Botnang 2	1½:6½
	Passoglou, Diego	-	Engelhardt, Frank	-:+
	Dier, Markus	-	Schreiber, Stephan	½:½
	Raabe, Stephan	-	Hörmann, Marc	-:+
	Handel, Günter	-	König, Lars	0:1
	Jakobi, Alexander	-	Kovac, Marijo	+:-
	Brosig, Michael	-	Bischoff, Mathias	0:1
	Jungbauer, Erich	-	Ginschel, Armin	-:+
		-	Ahlers, Tilman	-:+

	DJK Sportbund Stgt. 1	-	Stuttgarter SF 1879 5	½:7½
1	Rossow, Wilfried	-	Schmidt, Markus	0:1
2	Meinhardt, Alexander	-	Bausch, Raimund	½:½
3	Eberhardt, Rudolf	-	Scheffel, Ioan	0:1
4	Winterkorn, Nikolaus	-	Herter, Eberhard	0:1
5	Udovicic, Mate	-	Potapov, Aleksey	0:1
6	Kühnle, Marc	-	Haak, Moritz	0:1
7	Molsner, Stefan	-	Alkabetz, Michael	0:1
8	Bui, Khao Nam	-	Leitherer, Johannes	0:1

Tabelle nach der 9. Runde

Pl.	Mannschaft	Sp.	MP	BP
1	TSF Ditzingen 2	9	17	52,5
2	Stuttgarter SF 5	9	17	51,0
3	SG Fasanenhof 1	9	12	41,5
4	SC Botnang 2	9	12	38,5
5	TSV Heumaden 1	9	9	36,5
6	SK Gerlingen 2	9	7	30,5
7	SSV Zuffenhausen 2	9	5	32,0
8	DJK Stuttgart-Süd 2	9	5	30,5
9	DJK Sportbund Stgt. 1	9	5	24,0
10	DJK Stuttgart-Süd 3	9	1	22,0

A-Klasse Stuttgart-Mitte

Runde 8 am 14.04.2019 09:00 Uhr

	Stuttgarter SF 1879 6	-	TSF Ditzingen 3	4½:1½
1	Eißmann, Olaf	-	Kuhn, Wilfried	½:½
2	Haro, Niel	-	Wyrich, Stephan	1:0
3	Gehring, Horst	-	Izquierdo, Antonio	1:0
4	Gallmeister, Wilfried	-	Feledi, Thomas	½:½
5	Eberhard, Manfred	-	Bitzel, Hubert	½:½
6	Ghebrehiwet, Dawit	-	Ropertz, Benjamin	1:0

	Stuttgarter SF 1879 7	-	DJK Stuttgart-Süd 4	4:2
	Alkabetz, Michael	-	Brügmann, Simon	1:0
	Leitherer, Johannes	-	Ragner, John	+:-
	Bantchev, Malte	-	Brügmann, Kai	½:½
	Samaan, Jan	-	Brügmann, Nick	-:+
	Zhang, Guo Hong	-	Kohlrausch, Mathilde	½:½
	Schultz, Tim	-	Zischka, Leopold	1:0

	SC Feuerbach 3	-	SV Stgt-Wolfbusch 4	½:5½
1	Schranz, Patrick	-	Dallinger, Moritz	0:1
2	Pieper, Andreas	-	Pfeilsticker, Thorsten	½:½
3	Herbert, Arik Jens	-	Hölldampf, Hans-Jürgen	0:1

	SG Fasanenhof 2	-	SC Botnang 3	1½:4½
	Rehm, Manfred	-	Böhne, Ilja	0:1
	Wottschal, Valerian	-	Ginschel, Armin	0:1
	Walz, Werner	-	Stütz, Klaus	½:½

4	Farin, Kai	-	Gottfried, Thomas	0:1
5	Frisch, Jakob	-	Hilger, Herbert	0:1
6	Ritchie, Daniel	-	Dallinger, Frank	0:1

	SC Sillenbuch 2	**-**	**SK Gerlingen 3**	**5½:½**
1	Rashba, David	-	Grob, Sascha	1:0
2	Wrobel, Gert	-	Bischoff, Klaus	1:0
3	Marsch, Günther	-	Drianis, Anton	1:0
4	Mößner, Günter	-	Burkert, Rolf	1:0
5	Lin, Jean-Claude	-	Duru, Faruk	½:½
6	Opitz, Willi	-	Villetta, Victor	1:0
	Bisanz, Markus	-	Mladenovic, Bato	0:1
	Zabel, Maik	-	Kästle, Thomas	0:1
	Müller, Klaus	-	Widmann, Martin	1:0

Tabelle nach der 8. Runde

Pl.	Mannschaft	Sp.	MP	BP
1	SC Sillenbuch 2	8	14	35,5
2	SV Stuttgart-Wolfbusch 4	8	14	31,5
3	Stuttgarter SF 6	8	12	29,5
4	SC Botnang 3	8	10	26,0
5	Stuttgarter SF 7	8	9	25,0
6	TSF Ditzingen 3	8	8	22,0
7	SC Feuerbach 3	8	5	18,0
8	DJK Stuttgart-Süd 4	8	4	17,0
9	SK Gerlingen 3	8	3	18,0
10	SG Fasanenhof 2	8	1	17,5

B-Klasse Stuttgart-Mitte Staffel A

Runde 5 am 07.04.2019 09:00 Uhr

	SC Sillenbuch 4	**-**	**SG Fasanenhof 3**	**1:3**
1	Pieper, Werner	-	Rühle, Christoph	0:1
2	Lin, Nathanael	-	Sienerth, Arnold	0:1
3	Heß, Lennart	-	Greil, Manuel	1:0
4	Clarenbach, Samuel	-	Bisanz, Daniel	0:1

	TSV Heumaden 2	**-**	**Stuttgart. SF 1879 9**	**3½:½**
1	Fröschle, Tobias	-	Yudin, Alexander	½:½
2	Munk, Michael	-	Gotfried, Elias	1:0
3	Munk, Stefan	-	Wacker, Stefan	1:0
4	Bezler, Tobias	-	Payares Gonzalez, Lucas	1:0

	GSV Hemmingen 1	**-**	**SC Botnang 4**	**2:2**
	Volpp, Hannes	-	Spatafora, Andrea	1:0
	Kranich, Tobias	-	Widmann, Martin	0:1
	Stahl, Louis	-	Thumm, Heinrich-Robert	0:1
	Kranich, David	-		+:-

Tabelle nach der 5. Runde

Pl.	Mannschaft	Sp.	MP	BP
1	TSV Heumaden 2	5	10	17,5
2	SC Botnang 4	5	7	12,0
3	GSV Hemmingen 1	5	5	11,0
4	SG Fasanenhof 3	5	5	7,5
5	Stuttgarter SF 9	5	2	6,5
6	SC Sillenbuch 4	5	1	4,5

B-Klasse Stuttgart-Mitte Staffel B

Runde 7 am 07.04.2019 09:00 Uhr

	GSV Hemmingen 2	**-**	**TV Zazenhausen 1**	**4:0**
1	Hügel, David	-	Klett, Hartmut	+:-
2	Demirkiran, Elyesa	-	Hummel, Ansgar	+:-
3	Hügel, Martin	-	Dollmann, Tom	+:-
4	Klett, Felix	-	Fisz, Quentin	+:-

	Zentrumsbauer Stgt 1	**-**	**Stuttgarter SF 1879 8**	**4:0**
1	Bornschein, Klaus	-		+:-
2	Herbst, Rudolf	-		+:-
3	Götz, Thomas	-		+:-
4	Kappler, Roswitha	-		+:-

DJK Stuttgart-Süd 5 **spielfrei**

	SC Sillenbuch 3	**-**	**SV Stgt-Wolfbusch 5**	**2:2**
	Herzig, Konstantin	-	Wasmer, Ernst	1:0
	Herzig, Karl	-	Krause, Benjamin	1:0
	Drings, Edwin	-	Aird, David	0:1
	Amidzadeh, Kian	-	Springborn, Thorge	0:1

Tabelle nach der 7. Runde

Pl.	Mannschaft	Sp.	MP	BP
1	Zentrumsbauer Stuttgart 1	6	12	22,0
2	SV Stuttgart-Wolfbusch 5	6	8	14,0
3	SC Sillenbuch 3	6	7	13,5
4	TV Zazenhausen 1	6	5	10,5
5	GSV Hemmingen 2	6	4	8,0
6	DJK Stuttgart-Süd 5	6	4	7,5
7	Stuttgarter SF 8	6	2	8,5

Kreisklasse Stuttgart-Ost

Runde 7 am 31.03.2019 09:00 Uhr

	SpVgg Rommelshsn. 2	**-**	**SV Fellbach 1**	**5:3**
1	Bried, Martin	-	Pelezki, Eugen	-:+
2	Baiker, Florian	-	Zeyer, Gabriel	1:0
3	Wörz, Ann-Sophie	-	Pelezki, Jurij	0:1
4	Hahn, Benjamin	-	Thomas, Leonhard	1:0
5	von Asow, Till	-	Pfeil, Peter	½:½
6	Bächner, Stefan	-	Frey, Hans	1:0

	SC Winnenden 2	**-**	**SF Oeffingen 2**	**2:6**
	Hanig, Michael	-	Löwe, Joachim	1:0
	Erich, Gottlieb	-	Mayer, Ulrich	½:½
	Müller, Dieter	-	Schwärzle, Simon	0:1
	Nunnemann, Friedhelm	-	Tölg, Wolfgang	0:1
	Gruber, Erwin	-	Fischer, Klaus	½:½
	Moser, Manuel	-	Glatthaar, Sebastian	0:1

7	Raichle, Bernd	-	Böhl, Thomas	1:0
8	Wörz, Norbert	-	Reichmann, Bernd	½:½

	SV Schwaikheim 2	**-**	**S-Pinguine Sulzbach 1**	**3:5**
1	Vollmer, Marcel	-	Merk, Daniel	0:1
2	Fischer, Johann	-	Obermeier, Carl	0:1
3	Schmidt, Robert	-	Collin, Alexander	+:-
4	Petzold, Steffen	-	Kölbel, Daniel	0:1
5	Fricke, Günter	-	Munz, Christian-Felix	0:1
6	Koppetzki, Günter	-	Frik, Alexander	1:0
7	Weller, Stefan	-	Rauch, Simone	0:1
8	Jetter, Erwin	-		+:-

	Klenner, Lukas	-	Griesche, Veit	-:+
	Pfleiderer, Manfred	-	Dobras, Karlheinz	0:1

	SC Murrhardt 2	**-**	**SV Backnang 2**	**3:5**
	Bay, Johannes	-	Maier, Lukas	-:+
	Dengler, Werner	-	Zouani, Samir	1:0
	Cabrera Hernández, Saúl	-	Wenninger, Herbert	0:1
	Cilensek, Thomas	-	Kuehn, Wolfgang	½:½
	Heinrich, Benjamin	-	Maliqi, Memet	½:½
	Zepezauer, Blasius	-	Scharf, Rolf-Christian	½:½
	Fielk, Werner	-	Maier, Ralf	½:½
	Harsch, Axel	-	Wilczek, Daniel	0:1

Zeitungsberichte zur Kreisklasse Stuttgart-Ost:

04.04.2019 Stuttgarter (Lokal): Überraschung in der Kreisklasse Ost

03.04.2019 Waiblinger Kreisz.: „Rom“ II schnappt Fellbach Titel weg

Tabelle nach der 7. Runde

Pl.	Mannschaft	Sp.	MP	BP
1	SpVgg Rommelshausen 2	7	11	31,0
2	SV Backnang 2	7	10	35,0
3	SV Fellbach 1	7	10	33,5
4	SV Schwaikheim 2	7	7	27,0
5	SC Winnenden 2	7	6	25,5
6	SF Oeffingen 2	7	5	25,0
7	Schach-Pinguine Sulzbach 1	7	4	21,0
8	SC Murrhardt 2	7	3	25,0

Kreisklasse Stuttgart-West

Runde 8 am 31.03.2019 09:00 Uhr

	TSV Heimsheim 1	**-**	**S-Kids Bernhausen 1**	**2:6**
1	Wießner, Philipp	-	Gheng, Dominik	0:1
2	Schöps, Gerhard	-	Gheng, Christian	1:0
3	Bootz, Eduard	-	Erhardt, Kristian	½:½
4	Lipka, Guenter	-	Gheng, Hannelore	0:1
5	Hein, Hermann	-	Kloos, Robin	0:1
6	Härlin, Markus	-	Kablan, Berkan	½:½
7	Janzen, Peter	-	Hoffmann, Simon	1:0
8	Ulrich, Gerhard	-	Kaya, Jiyan	1:0

	Spvgg Böblingen 2	**-**	**SSV Turm Holzgerli. 1**	**0:8**
	Root, Martin	-	Ganzenberg, Hinrich	1:0
	Root, Matthias	-	Eisenhut, Patrick	0:1
	Winkler, Gerhard	-	Krisch, Jannis	½:½
	Rebmann, Karl-Ulrich	-	Eppinger, Michael	1:0
	Schicktanz, Matthias	-	Henrich, Fabian	1:0
	Alferi, Tom	-	Kittelberger, Michael	0:1
	Root, Eleonora	-	Frei, Gerd	1:0
	Müller, Karsten	-	Malcherek, Ernst	½:½

	SC Stetten a.d.F. 1	**-**	**SGem Vaihingen/R. 2**	**3:5**
1	Zöllmer, Fritz	-		+:-
2	Viehoff, Jürgen	-	*Bemerkung des Staffel-*	+:-
3	Schieweck, Gert	-	*leiters:* Von SGem Vai-	+:-
4	Kloth, Rafael	-	hingen-Rohr 2 am Fr.	+:-
5	Kranz, Robin	-	29.03.2019 abgesagt.	+:-
6	Paulsen, Jonathan	-		+:-
7	Liebelt, Markus	-		+:-
8	Beck, Stefan	-		+:-

	VfL Sindelfingen 2	**-**	**SC Böblingen 4**	**3:5**
	Göttel, Tobias	-	Liebscher, Jörg	0:1
	Lakshmi, Priya T.T.	-	Scardanzan, Gabriel	½:½
	Rühl, Volker	-	Damjanovic, Zdravko	0:1
	Foksha, Alexander	-	Ganser, Ganokorn	½:½
	Blutharsch, Walter	-	Sukatsch, Manfred	0:1
	Foksha, Mischa	-	Diener, Reinhard	1:0
	Schwarzwälder, Herbert	-	Liebscher, Siegfried	0:1
	Porenta, Peter	-	Liebersbach, Siegmund	0:1

	SC Aidlingen 1	**-**	**SC Böblingen 5**	**5:3**
1	Heller, Ralf	-	Smierzchala, Zbigniew	0:1
2	Kußmann, Alexander	-	Aab, Manfred	0:1
3	Schmitz, Harald	-	Zabihullah, Hamid	0:1
4	Eisenhardt, Martin	-	Gibicar, Miran	0:1
5	Blum, Michael	-	Pinkas, Peter	0:1
6	Braess, Johann-Jakob	-	Schubert, Dieter	1:0
7	Kalwei, Reinhard	-	Schuh, Roland	½:½
8	Fischer, Uta	-	Schwartz, Edmund	½:½

Tabelle nach der 8. Runde

Pl.	Mannschaft	Sp.	MP	BP
1	SC Stetten a.d.F. 1	8	16	45,0
2	SC Böblingen 4	8	14	44,5
3	VfL Sindelfingen 2	8	9	35,5
4	Spvgg Böblingen 2	8	9	31,0
5	TSV Heimsheim 1	8	7	31,0
6	SC Böblingen 5	8	7	27,5
7	SSV Turm Holzgerlingen 1	8	6	31,0
8	SGem Vaihingen-Rohr 2	8	6	23,0
9	Schach-Kids Bernhausen 1	8	4	28,5
10	SC Aidlingen 1	8	2	23,0

Runde 9 am 28.04.2019 09:00 Uhr

	SC Böblingen 5	**-**	**TSV Heimsheim 1**	**2:6**
1	Mayer, Dietmar	-	Wießner, Philipp	-:+

	SC Böblingen 4	**-**	**SC Aidlingen 1**	**5:3**
	Scardanzan, Gabriel	-	Heller, Ralf	1:0

2	Smierzchala, Zbigniew	-	Mayer, Thomas	0:1
3	Aab, Manfred	-	Schöps, Gerhard	+:-
4	Zabihullah, Hamid	-	Bootz, Eduard	0:1
5	Schubert, Dieter	-	Lipka, Guenter	0:1
6	Schuh, Roland	-	Hein, Hermann	½:½
7	Fröhlich, Bodo	-	Härlin, Markus	½:½
8	Mayer, Alex	-	Janzen, Peter	0:1
	SGem Vaihingen/R. 2	**-**	**VfL Sindelfingen 2**	**2:6**
1	Boudaba, Madjid	-	Göttel, Tobias	-:+
2	König, Ferdinand jun.	-	Herdt, Wladimir	½:½
3	Ölke, Erhard	-	Rühl, Volker	0:1
4	Heinze, Arnd	-	Foksha, Alexander	0:1
5	Borggrefe, Frieder	-	Blutharsch, Walter	0:1
6	Gern, Jürgen	-	Foksha, Mischa	½:½
7	Davies, Stephen	-	Korbel, Joshua	0:1
8	Dudas, Georg	-	Velkov, Ilja	1:0
	S-Kids Bernhausen 1	**-**	**Spvgg Böblingen 2**	**6:2**
1	Gheng, Dominik	-	Root, Martin	1:0
2	Gheng, Christian	-	Root, Matthias	1:0
3	Erhardt, Kristian	-	Winkler, Gerhard	0:1
4	Gheng, Hannelore	-	Rebmann, Karl-Ulrich	½:½
5	Kloos, Robin	-	Alferi, Tom	½:½
6	Kablan, Berkan	-	Root, Eleonora	1:0
7	Hoffmann, Simon	-		+:-
8	Cancedda, Bastian	-		+:-

	Damjanovic, Zdravko	-	Kußmann, Alexander	½:½
	Sukatsch, Manfred	-	Schmitz, Harald	0:1
	Kaufhold, Stephan	-	Eisenhardt, Martin	½:½
	Diener, Reinhard	-	Blum, Michael	1:0
	Liebscher, Siegfried	-	Braess, Johann-Jakob	+:-
	Liebersbach, Siegmund	-	Kalwei, Reinhard	½:½
	Knecht, Alfred	-	Fischer, Uta	½:½
	SSV Turm Holzgerli. 1	**-**	**SC Stetten a.d.F. 1**	**3:5**
	Ganzenberg, Hinrich	-	Zöllmer, Fritz	½:½
	Renz, Jens Uwe	-	Viehoff, Jürgen	½:½
	Brüns, Thilo	-	Schieweck, Gert	+:-
	Eppinger, Michael	-	Kloth, Rafael	0:1
	Fakler, Udo	-	Kranz, Robin	0:1
	Kittelberger, Michael	-	Paulsen, Jonathan	½:½
	Frei, Gerd	-	Liebelt, Markus	½:½
	Kast, Martin	-	Beck, Stefan	0:1

Tabelle nach der 9. Runde

Pl.	Mannschaft	Sp.	MP	BP
1	SC Stetten a.d.F. 1	9	18	50,0
2	SC Böblingen 4	9	16	49,5
3	VfL Sindelfingen 2	9	11	41,5
4	TSV Heimsheim 1	9	9	37,0
5	Spvgg Böblingen 2	9	9	33,0
6	SC Böblingen 5	9	7	29,5
7	Schach-Kids Bernhausen 1	9	6	34,5
8	SSV Turm Holzgerlingen 1	9	6	34,0
9	SGem Vaihingen-Rohr 2	9	6	25,0
10	SC Aidlingen 1	9	2	26,0

A-Klasse Stuttgart-West

Runde 9 am 14.04.2019 9:00 Uhr

	SC Böblingen 6	**-**	**SV Weil der Stadt 1**	**4:2**
1	Fröhlich, Bodo	-	Wald, Klaus-Jürgen	1:0
2	Matzig, Hans	-	Jantscher, Markus	1:0
3	Laudenbach, Franz	-	Lagemann, Felix	0:1
4	Mayer, Alex	-	Roeßle, Jürgen	1:0
5	Schramm, Herbert	-	Al Helwani, Khaled	½:½
6	Pfitzner, Tobias	-	Herzig, Alfred	½:½
	SV Herrenberg 2	**-**	**SC Magstadt 1**	**2½:3½**
1	Weigelt, Dirk	-	Giemsa, Alexander	1:0
2	Widmayer, Bernd	-	Fechner, Andreas	0:1
3	Wagner, Dieter	-	Stolz, Bernhard	½:½
4	Lempert, Rainer	-	Weigel, Curt	½:½
5	Lukas, Walerian	-	Zipperer, Simon	½:½
6	Rose, Thomas	-	Langer, Helmut	0:1
	SGem Vaihingen/R. 3	**-**	**Spvgg Böblingen 3**	**2:4**
1	Mauch, Helmut	-	Su, Jahn	+:-
2	Pillath, Marcus	-	Müller, Karsten	½:½
3	Person, Alexander	-	Sowa, Peter	0:1
4	Klaube, Thomas	-	Hirschmann, Werner	½:½
5	Bernauer, Liam	-	Diegruber, Marc	0:1
6	Benesch, Marc	-	Bauknecht, Jonas	0:1

	SV Leonberg 2	**-**	**SC Leinfelden 2**	**3½:2½**
	Schedler, Jürgen	-	Schelberg, Martin	½:½
	Engelhardt, Till	-	Pottgiesser, Ulrich	½:½
	Anastasopoulos, Aposto.	-	Kammerlohr, Philipp	0:1
	Malitte, Matthias	-	Breuning, Fritz	+:-
	Klotz, Martin	-	Barna, Janos	½:½
	Ouzounis, Lukas	-	Moll, Nino	+:-
	Spvgg Renningen 1	**-**	**VfL Sindelfingen 3**	**6:0**
	Menn, Thomas	-	Zebisch, Tobias	+:-
	Porep, Andreas	-	Kwiatkowski, Alexander	1:0
	Melnikov, Petr	-	Schwarzwälder, Herbert	1:0
	Holzmüller, Marco	-	Zschaeck, Horst	1:0
	Krüger, Gerd	-	Porenta, Peter	1:0
	Herbel, Norbert	-	Bastian, Kevin	1:0

Tabelle nach der 9. Runde

Pl.	Mannschaft	Sp.	MP	BP
1	SC Magstadt 1	9	15	38,5
2	SV Leonberg 2	9	15	37,5
3	SV Herrenberg 2	9	15	33,0
4	Spvgg Böblingen 3	9	14	33,0
5	SV Weil der Stadt 1	9	7	23,5
6	SC Leinfelden 2	9	6	26,0
7	Spvgg Renningen 1	9	5	23,5
8	SGem Vaihingen-Rohr 3	9	5	22,0
9	VfL Sindelfingen 3	9	5	19,0
10	SC Böblingen 6	9	3	14,0

B-Klasse Stuttgart-West

Runde 8 am 31.03.2019 09:00 Uhr

	SV Leonberg 3	**-**	**TSV Schönaich 4**	**1:5**
1	Choma, August	-	Knittel, Eduard	0:1
2	Klotz, Martin	-	Nemet, Markus	0:1
3	Ouzounis, Lukas	-	Lang, Erich	0:1
4	Huang, Jingbo	-	Kansy, Wolfgang	1:0
5	Gruber, Niklas	-	Habinski, David	-:+
6	Schlotterbeck, Ulrich	-	Jauernig, Timo	0:1

	TSV Simmozheim 1	**-**	**S-Kids Bernhausen 2**	**5½:½**
	Hartenstein, Kurt	-	Braun, Noah	1:0
	Tränkle, Valentin	-	Stadtmüller, Max	½:½
	Haide, Ludwig	-	Richard-Kömen, Felix	1:0
	Gerwig, Günter	-	Schreiber, Martin	1:0
	Harb, Karim	-	Krotsch, Maxi	1:0
	Schumacher, Gero	-	Krotsch, Carolin	1:0

	VfL Sindelfingen 4	**-**	**SC Magstadt 3**	**4½:1½**
1	Haug, Tim	-	Welss, Günter	-:+
2	Schuster, Hans	-	Schade, Ole	1:0
3	Le, Tim	-	Hauger, Albrecht	½:½
4	Petrovics, Balint	-	Klenke, Jasmin	1:0
5	Gu, Helen	-	Stadtmüller, Tim	1:0
6	Zebisch, Walter	-	Neun, Florian	1:0

	SV Herrenberg 3	**-**	**SC Magstadt 2**	**2½:3½**
	Filipovic, Bojan	-	Wölkerling, Sven David	1:0
	König, Pavel	-	Lunardi, Jürgen	0:1
	Filipovic, Ivan	-	Wagner, Kevin	0:1
	Vogler, Tilman	-	Siegel, Andreas	1:0
	Döhl, Simon	-	Hackenberg, Julian	½:½
	Schmidt, Rudolf	-	Peter, Klaus	0:1

Spvgg Böblingen 4 **spielfrei**

Runde 9 am 28.04.2019 09:00 Uhr

	SC Magstadt 2	**-**	**SV Leonberg 3**	**4½:1½**
1	Wölkerling, Sven David	-	Choma, August	1:0
2	Lunardi, Jürgen	-	Klotz, Martin	½:½
3	Schicht, Thomas	-	Gruber, Stefan	+:-
4	Siegel, Andreas	-	Erzic, Leon	+:-
5	Hackenberg, Julian	-	Huang, Jingbo	1:0
6	Peter, Klaus	-	Polarczyk, Thomas	0:1

	SC Magstadt 3	**-**	**SV Herrenberg 3**	**1:5**
	Welss, Günter	-	Gloistein, Ulrich	0:1
	Schade, Ole	-	Filipovic, Bojan	0:1
	Hauger, Albrecht	-	Filipovic, Ivan	-:+
	Klenke, Jasmin	-	Gloistein, Felix	1:0
	Stadtmüller, Tim	-	Döhl, Simon	0:1
	Neun, Florian	-	Wahl, Hartmut	-:+

	S-Kids Bernhausen 2	**-**	**VfL Sindelfingen 4**	**3:3**
1	Lengfeld, Nico	-	Langer, Niklas	0:1
2	Stadtmüller, Max	-	Schuster, Hans	0:1
3	Erhardt, Daniel	-	Le, Tim	1:0
4	Vogler, Jérôme	-	Petrovics, Balint	1:0
5	Kloth, Franz Philipp	-	Korbel, Lukas	1:0
6	Richard-Kömen, Felix	-	Zebisch, Walter	0:1

	TSV Schönaich 4	**-**	**Spvgg Böblingen 4**	**4½:1½**
	Knittel, Eduard	-	Schlechte, Felix	1:0
	Schlemmer, Benjamin	-	Nguyen, Nhat Vy	½:½
	Nemet, Markus	-	Engelmann, Marc-Leon	1:0
	Lang, Erich	-	Engelmann, Jan-Lukas	0:1
	Radicevic, Milan	-	Chilakala, Teja Sai	1:0
	Jauernig, Timo	-	Weiß, Leon	1:0

TSV Simmozheim 1 **spielfrei**

Tabelle nach der 9. Runde

Pl.	Mannschaft	Sp.	MP	BP
1	SC Magstadt 2	8	13	32,5
2	TSV Schönaich 4	8	12	29,5
3	TSV Simmozheim 1	8	11	30,5
4	SV Herrenberg 3	8	11	29,5
5	Spvgg Böblingen 4	8	11	28,5
6	SV Leonberg 3	8	5	19,5
7	VfL Sindelfingen 4	8	4	17,0
8	SC Magstadt 3	8	4	13,5
9	Schach-Kids Bernhausen 2	8	1	15,5

C-Klasse Stuttgart-West

Runde 9 am 14.04.2019 9:00 Uhr

	SC Stetten a.d.F. 2	**-**	**TSV Heimsheim 2**	**2:2**
1	Bogdanov, Sergej	-	Schnorr, Elke	+:-
2	Steck, Timo	-	Haaf, Hans-Peter	0:1
3	Rechner, Jan Philipp	-	Gärtner, Horst	1:0
4	Kuhnle, Felix	-	Gorr, Uta	0:1

	TSV Simmozheim 2	**-**	**Spvgg Renningen 2**	**0:4**
	Wolff, Tobias	-	Lehnhardt, Gerhard	-:+
	Widmaier, Finn	-	Möhring, Steffen	-:+
	Trapp, Marlon	-	Hieber, Ernst	-:+
	Schumacher, Simon	-	Möhring, Alexander	-:+

	SGem Vaihingen/R. 4	**-**	**VfL Sindelfingen 5**	**3:1**
1	Weinhold, Roman	-	Oberhofer, Damian	+:-
2	Leonov, Aleksandr	-	Velithkov, Martin	½:½
3	Zhong, Letong	-	Gu, Helen	½:½
4	Tseggelidis, Anastasios	-		+:-

	S-Kids Bernhausen 3	**-**	**Spvgg Böblingen 5**	**0:4**
	Krotsch, Carolin	-	Konson, Max	0:1
	Krotsch, Maxi	-	Hecht, Robin	0:1
	Schreiber, Martin	-	Chilakala, Teja Sai	0:1
	Schreiber, Nicolas	-	Diegruber, Matteo	0:1

SV Weil der Stadt 2 **spielfrei**

Tabelle nach der 9. Runde

Pl.	Mannschaft	Sp.	MP	BP
1	SV Weil der Stadt 2	8	12	21,5
2	Spvgg Böblingen 5	8	12	20,5
3	Spvgg Renningen 2	8	9	18,0
3	TSV Heimsheim 2	8	9	18,0
5	SC Stetten a.d.F. 2	8	7	15,5
6	TSV Simmozheim 2	8	7	13,5
7	Schach-Kids Bernhausen 3	8	7	12,5
8	SGem Vaihingen-Rohr 4	8	5	11,5
9	VfL Sindelfingen 5	8	4	12,0

Bezirk Unterland

Landesliga Unterland

Runde 9 am 31.03.2019 9:00 Uhr

	TSG Öhringen 1	**-**	**SK Lauffen 1**	**3½:4½**
1	Teller, Dietmar	-	Schnepp, Gunnar	0:1
2	Bauer, Armin	-	Scherer, Holger	½:½
3	Rook, Detlef	-	Geigle, Bruno	1:0
4	Scholz, Florian	-	Widmer, Axel	1:0
5	Kreis, Karl-Heinz	-	Sattler, Wolfgang	0:1
6	Schmidt, Joachim	-	Hahn, Alexander	½:½
7	Pierro, Robert	-	Werner, Bernd-Michael	0:1
8	Ellerbrock, Manfred	-	Bertz, Uwe	½:½

	Heilbronner SV 2	**-**	**SV Marbach 1**	**6:2**
	Stürmer, Robin	-	Lach, Bernhard	+:-
	Wenninger, Patrick	-	Pogorelow, Jewgeni	+:-
	Menschner, Juergen	-	Rabl, Joerg-Stefan	½:½
	Geshnizjani, Ramin	-	Jazeschen, Uwe	½:½
	Bissbort, Julian	-	Rapp, Uwe	½:½
	Lahouel, Kim-Luca	-	Kaess, Peter	1:0
	Mikeler, Marcel	-	Volkmer, Herbert	½:½
	Kohlmann, Adrian	-	Pfannenstiel, Adolf	1:0

	SV Roc. Neuenstadt 1	**-**	**SC Ingersheim 1**	**3½:4½**
1	Dushatskiy, Fedor	-	Bluma, Marcel	1:0
2	Stempfle, Markus	-	Egger, Bernd	0:1
3	Edam, Michael	-	Schuran, Werner	½:½
4	Thiele, Marco	-	Nistler, Gustav	½:½
5	Spahn, Holger	-	Rautenberg, Uwe	½:½
6	Paul, Moritz	-	Schömbs, Oliver	0:1
7	Hübener, Philipp	-	Frieß, Thomas	0:1
8	Weisser, Jürgen	-	von Borstel, Michael	1:0

	SC Erdmannhausen 1	**-**	**SC Bad Wimpfen 1**	**4:4**
	Müller, Ralf	-	Huber, Philipp	½:½
	Hüttig, Michael	-	Zeyer, Oliver	1:0
	Meschke, Andreas	-	Mareckova, Martina	-:+
	Lehnert, Thomas	-	Probst, Alexander	½:½
	Weiss, Michael	-	Bernhard, Klaus	0:1
	Passaro, Alexander	-	Adam, Wilfried	1:0
	Fox, Sascha	-	Klotzbücher, Robin	0:1
	Mayer, Markus	-	Biebl, Andreas	1:0

	SC Tamm 1	**-**	**SC Neckarsulm 1**	**4½:3½**
1	Döring, Stefan	-	Maedler, Thomas	½:½
2	Döring, Andreas	-	Schimmele, Alexander	+:-
3	Guballa, Jens	-	Stark, Sven	1:0
4	Lange, Jan-David	-	Oette, Hans	1:0
5	Dolensky, Roland	-	Spanner, Matthias	0:1
6	Erfle, Steffen	-	Stark, Timo	0:1
7	Stegmaier, Michael	-	Boxberger, Jürgen	0:1
8	Döring, Günter	-	Drofenik, Branko	1:0

Tabelle nach der 9. Runde

Pl.	Mannschaft	Sp.	MP	BP
1	Heilbronner SV 2	9	16	49,0
2	SK Lauffen 1	9	16	46,0
3	SV Marbach 1	9	11	39,0
4	SC Bad Wimpfen 1	9	11	36,0
5	SC Ingersheim 1	9	10	36,0
6	SC Tamm 1	9	8	33,5
7	TSG Öhringen 1	9	7	36,0
8	SV Rochade Neuenstadt 1	9	5	29,5
9	SC Erdmannhausen 1	9	4	26,5
10	SC Neckarsulm 1	9	2	28,5

Zeitungsberichte zur Landesliga Unterland:

18.04.2019 Stuttgarter (Lokal): Platz drei für den Marbacher SV

Spielbetrieb Unterland Kreis Heilbronn-Hohenlohe

Unterland Heilbronn-Hohenlohe Bezirksliga Nord

Runde 10 am 14.04.2019 09:00 Uhr

	SF HN-Biberach 1	**-**	**SK Schwäbisch Hall 1**	**5½:2½**
1	Hoffmann, Jens	-	Bahmann, Micha	1:0
2	Triantafillidis, Simeon	-	Prinz, Bernhard	½:½

	SF Schwaigern 1	**-**	**TSV Willsbach 1**	**3½:4½**
	Hermann, Tobias	-	Wartlick, Karl	½:½
	Müller, Michael	-	Hähnle, Bernd	0:1

3	Arns, Alexander	-	Lenzen, Martin	1:0
4	Holzinger, Eugen	-	Krenedics, Gregor	0:1
5	Warsitz, Hubert	-	Fries, Daniel	½:½
6	Hess, Thomas	-	Meinel, Boris	½:½
7	Fischer, Patrick	-	Düring, Michael	1:0
8	Rüdiger, Gerald	-	Meinel, Mario	1:0

	SK Schwäbisch Hall 2	**-**	**SK Lauffen 2**	**4:4**
1	Reifschneider, Waldem.	-	Eisenmann, Bernd	0:1
2	Wallisch, Siegfried	-	Pudmensky, Stefan	½:½
3	Sans, Marc	-	Bertz, Uwe	+:-
4	Bischoff, Arnulf	-	Hofmann, Frank	+:-
5	Pulwer, Joachim	-	Samietz, Jannick	½:½
6	Popov, Miodrag	-	Neumann, Florian	1:0
7	Bui, Dinh Tan	-	Moroff, Bernd	0:1
8	Neumann, Erwin	-	Eberhardt, Norbert	0:1

	SV Böckingen 1	**-**	**SV Gaildorf/Fichten. 1**	**4½:3½**
1	Herold, Hansjoerg	-	Müller, Janko	1:0
2	Schuster, Egon	-	Kunig, Michael	½:½
3	Gerth, Holger	-	Krey, Bernd	0:1
4	Zeh, Rolf	-	Winkler, Peter	1:0
5	Biedermann, Herbert	-	Kirchmaier, Wladimir	1:0
6	Mayer, Klaus-Dieter	-	Marmein, Mathias	0:1
7	Schuster, Jan	-	Menschl, Bernd	1:0
8	Orendt, Ingo	-	Dimitrov, Daniel	0:1

Heilbronner SV 3 **spielfrei**

	Pepi, Lucas	-	Pfaff, Alexander	0:1
	Kohde, Janis	-	Unterkoffler, Thomas	1:0
	Berger, Thomas	-	Muntzke, Bernd	1:0
	Müller, Christoph	-	Günthner, Robin	½:½
	Staiger, Viktor	-	Bälz, Jürgen	½:½
	Rommel, Alexander	-	Wartlick, Friedrich	0:1

	TSV Willsbach 2	**-**	**TSG Öhringen 2**	**5:3**
	Schmukal, Jens	-	Rode, Thomas	0:1
	Walter, Rainer	-	Frank, Uwe	1:0
	Lang, Ferdinand	-	Funk, Hermann	1:0
	Nadjafi, Kamrouz	-	Kurpiela, Franz	1:0
	Hohl, Rudolf	-	Banzhaf, Steffen	0:1
	Speh, Hans	-	Ockert, Willi	1:0
	Haydan, Gürkan	-	Bollenbach, Manfred	½:½
	Pflanzer, Nikolaus	-	Zeilein, Wolfgang	½:½

Tabelle nach der 10. Runde

Pl.	Mannschaft	Sp.	MP	BP
1	SK Schwäbisch Hall 1	9	16	49,0
2	SF Schwaigern 1	9	15	47,5
3	SF HN-Biberach 1	9	15	45,5
4	TSV Willsbach 1	9	13	40,0
5	SK Lauffen 2	9	9	32,0
6	SK Schwäbisch Hall 2	9	8	34,0
7	SV Böckingen 1	9	8	33,5
8	TSV Willsbach 2	9	6	32,0
9	Heilbronner SV 3	9	5	28,0
10	SV Gaildorf/Fichtenberg 1	10	3	32,5
11	TSG Öhringen 2	9	2	24,0

Unterland Heilbronn-Hohenlohe Kreisklasse

Runde 8 am 07.04.2019 9:00 Uhr

	SF HN-Biberach 2	**-**	**TSV Gerabronn 1**	**4:4**
1	Holzinger, Armin	-	Arndt, Heiko	½:½
2	Rüdiger, Gerald	-	Mack, Fabian	1:0
3	Triantafillidis, Dimitrios	-	Däuber, Andreas	0:1
4	Link, Bernd	-	Schmidt, Matthias	0:1
5	Seyfert, Torsten	-	Klasnja, Darko	½:½
6	Gerold, Robin	-	Pelzer, Wolfram	0:1
7	Englert, Michael	-	Bruno, Marco	1:0
8	Gerold, Stephanie	-	Weipert, Simon	1:0

	SV Bad Rappenau 1	**-**	**SV Ivanchuk 1**	**5:3**
1	Gabel, Reinhold	-	Podrimja, Behar	1:0
2	Klein, Jürgen	-	Cekic, Milenko	1:0
3	Kern, Hans-Joachim	-	Vintonjak, Nikola sen.	0:1
4	Osterberger, Michael	-	Delic, Elvedin	1:0
5	Okrafka, Jacek	-	Dukic, Ivica	½:½
6	Hörner, Josef	-	Kristo, Zdravko	0:1
7	Koch, Mario	-	Alnouri, Mohamad	+:-
8	Zakarias, Nikolae	-	Bender, Hans	½:½

	SC Künzelsau 1	**-**	**SG Meimshm.-Gügl. 1**	**5½:2½**
1	Buchholz, Bruno	-	Winkler, Thorsten	+:-
2	Schulz, Berthold	-	Leppich, Witold	0:1
3	Wolschke, Matthias	-	Kreiss, Andreas	0:1
4	Beetz, Fabian	-	Weber, Roland	1:0
5	Messerschmidt, Nicolas	-	Kohler, Timo	1:0
6	Waldmann, Christoph	-	Weigend, Erwin	+:-
7	Däuber, Rainer	-	Gerhäusser, Martin	1:0
8	Marocsik, Ferenc	-	Beierle, Hugo	½:½

	SC Widdern 1	**-**	**SC Neckarsulm 2**	**3½:4½**
	Follmer, Helmuth	-	Brez, Maxim	½:½
	Bopp, Alexander	-	Drofenik, Branko	0:1
	Nietsch, Michael	-	Wickenheisser, Michael	½:½
	Strobel, Dieter	-	Leiensetter, Florian	½:½
	Muench, Werner	-	Weber, Yannik	1:0
	Reinert, Peter	-	Pasch, Daniel	½:½
	Boschmann, Werner	-	Rafler, Bernd	0:1
	Dirks, Alexander	-	Broncel, Kevin	½:½

	SV Bd Friedrichshall 1	**-**	**SV Böckingen 2**	**3:5**
	Eschelwek, Frank	-	Arnst, Viktor	½:½
	Frey, Timo	-	Nidens, Vladimir	0:1
	Rieck, Timo	-	Bückert, Alfred	1:0
	Riedel, Thomas	-	Schöner, Bela	½:½
	Eyer, Florian	-	Heinz, Eduard	1:0
	Trui, Dominik	-	Drewniok, Waldemar	-:+
	Retzbach, Gerd	-	Wächter, Wilhelm	0:1
	Kaufmann, Thomas	-	Nowikow, Siegfried	0:1

Tabelle nach der 8. Runde

Pl.	Mannschaft	Sp.	MP	BP
1	SC Neckarsulm 2	8	12	35,0
2	SV Böckingen 2	8	11	38,5
3	SV Bad Rappenau 1	8	10	36,0
4	SC Widdern 1	8	9	34,0
5	SF HN-Biberach 2	8	8	31,5
6	SV Ivanchuk 1	8	8	31,0
7	SV Bad Friedrichshall 1	8	7	32,0
8	SG Meimsheim-Gügl. 1	8	7	30,0

9	SC Künzelsau 1	8	4	27,0
10	TSV Gerabronn 1	8	4	25,0

Unterland Heilbronn-Hohenlohe A-Klasse

Runde 10 am 14.04.2019 9:00 Uhr

	SF Schwaigern 2	**-**	**TSG Heilbronn 1**	**6½:1½**
1	Ensslinger, Colin	-	Jochim, Markus	1:0
2	Seidler, Ottmar	-	Fleischer, Jürgen	½:½
3	Single, Uwe	-	Marschall, Rudolf	1:0
4	Hristev, Atanas	-	Hövekamp, Michael	½:½
5	Hieber-Kugel, Hans	-	Schwab, Herbert	1:0
6	Hermann, Luana	-	Riedel, Ulrich	½:½
7	Rupp, David	-	Kampa, Daniel	1:0
8	Ensslinger, Oliver	-	Konrad, Konstantin	1:0

	TG Forchtenberg 1	**-**	**TSV Schwaigern 1**	**6½:1½**
1	Forsch, Alexander	-	Fischer, Daniel	+:-
2	Kienberger, Paul	-	Koelle, Dietfried	1:0
3	Wendlandt, Gerald	-	Holderrieth, Ulrich	+:-
4	Grau, Helmut	-	Bogert, Johann	1:0
5	Rura, Matthias	-	Müller, Ronald	½:½
6	Eckert, Moritz	-	Gebert, Wolfgang	1:0
7	Forsch, Christian	-	Hirsch, Klaus-Peter	½:½
8	Stier, Marius	-	Schuster, Patrick	½:½

	VfL Eberstadt 1	**-**	**TSG Öhringen 3**	**4½:3½**
1	Schwab, Carsten	-	Engl, Werner	1:0
2	Nonnenmacher, Siegfrie.	-	Doll, Tobias	½:½
3	Rieker, Hans-Werner	-	Bitzer, Dieter	1:0
4	Sattler, Marco	-	Merklinger, Otto	½:½
5	Schmid, Andreas	-	Pfaller, Finn	½:½
6	Bunse, Herbert	-	Kötter, Michael	1:0
7	Kible, Lothar	-	Flinspach, Christian	0:1
8	Ratneswaran, Shaumian	-	Zimmermann, Andreas	0:1

SK Lauffen 3 **spielfrei**

	Heilbronner SV 4	**-**	**SV Böckingen 3**	**4:4**
	Hornig, Kay	-	Fromm, Andreas	0:1
	Weißbeck, Karl-Werner	-	Vogel, Karlheinz	0:1
	Molliqaj, Ardit	-	Emrich, Niclas	+:-
	Krohmer, Eric	-	Böhringer, Dieter	+:-
	Dietzel, Lukas	-	Sapronov, Jason	1:0
	Rupp, Markus	-	Bittermann, Fabian	1:0
	Birke, Dennis	-	Frank, Philipp	0:1
	Wolff, Calvin	-	Emrich, Jan	0:1

	SK Schwäbisch Hall 3	**-**	**SC Bad Wimpfen 2**	**1½:6½**
	Yilmaz, Bahadir	-	Biebl, Andreas	½:½
	Heck, Jakob	-	Bencze, Josef	0:1
	Schmitt, Peter	-	Sigmund, Wolfgang	½:½
	Frank, Volkmar	-	Tönnies, Klaus	½:½
	Schäuffele, Walter	-	Weyhing, Karl-Heinz	0:1
	Meinel, Benedikt	-	Diehm, Axel	0:1
	Koch, Jürgen	-	Wejwar, Walter	0:1
	Brosius, Johann	-	Fister, Eckart	0:1

Tabelle nach der 10. Runde

Pl.	Mannschaft	Sp.	MP	BP
1	SC Bad Wimpfen 2	9	18	47,0
2	TG Forchtenberg 1	9	16	56,5
3	TSV Schwaigern 1	10	12	46,0
4	SV Böckingen 3	9	11	34,5
5	SF Schwaigern 2	9	10	35,5
6	Heilbronner SV 4	9	8	34,5
7	SK Lauffen 3	9	7	32,0
8	TSG Öhringen 3	9	7	31,5
9	TSG Heilbronn 1	9	6	30,0
10	VfL Eberstadt 1	9	5	32,5
11	SK Schwäbisch Hall 3	9	0	20,0

Unterland Heilbronn-Hohenlohe B-Klasse

Runde 9 am 31.03.2019 09:00 Uhr

	SF Schwaigern 3	**-**	**SC Neckarsulm 3**	**3½:4½**
1	Hermann, Eric	-	Kadach, Maria	0:1
2	Schäfer, Harald	-	Heckmann, Udo	½:½
3	Bentzin, Stephen	-	Schilling, Kevin	½:½
4	Rupp, David	-	Lohmüller, Mario	0:1
5	Schilling, Elias	-	Bender, Kunibert	½:½
6	Breban, Cassian-Nicolas	-	Boxberger, Viktor	1:0
7	Ellerichmann, Tobias	-	Schenk, Klaus	0:1
8	Schmidt, Jonas	-	Kloster, Niklas	1:0

TSV Willsbach 4 **spielfrei**

	TSV Willsbach 3	**-**	**SC Künzelsau 2**	**4½:3½**
	Wenz, Rainer	-	Däuber, Rainer	+:-
	Mantsch, Kevin	-	Marocsik, Ferenc	½:½
	Pfaff, Fabian	-	Ohr, Peter	0:1
	Hähnle, Daniel	-	Borst, Manfred	0:1
	Möller, Peter	-	Mathuni, Louis	0:1
	Moenig, Peter	-	Steinmetz, Alexander	1:0
	Hörger, Erwin	-		+:-
	Hilbig, Hans-Joachim	-		+:-

Tabelle nach der 9. Runde

Pl.	Mannschaft	Sp.	MP	BP
1	TSV Willsbach 3	7	14	37,5
2	SC Neckarsulm 3	7	11	32,5
3	SF Schwaigern 3	7	6	22,5
4	TSV Willsbach 4	7	5	27,0
5	SC Künzelsau 2	8	0	23,5

Unterland Heilbronn-Hohenlohe C-Klasse

Runde 9 am 31.03.2019 09:00 Uhr

	SAbt. Post Sch. Hall 1	-	SG Meimshm.-Gügl. 2	1:5
1	Klein, Dennis	-	Feiler, Herbert	0:1
2	Sauer, Philipp	-	Eckert, Siegbert	0:1
3	Hoang, Jan	-	Uhl, Hans-Dieter	0:1
4	Mehl, Florian	-	Weber, Kilian	0:1
5	Breskic, Niklas	-	Dörr, Marc-Luis	0:1
6	Sauer, Daniel	-	Djerfi, Nick	1:0
7	Klein, Dennis	-	Feiler, Herbert	0:1
8	Sauer, Philipp	-	Eckert, Siegbert	0:1

	TG Forchtenberg 2	-	SC Bad Wimpfen 3	½:5½
	Spanner, Manfred	-	Ehrhard, Cornel	0:1
	Holzinger, Timo	-	Possemeyer, Morten	½:½
	Gerlitz, Max	-	Kaus, Rüdiger	0:1
	Holzinger, Moritz	-	Kassnel, Heinrich	0:1
	Bühner, Marcus	-	Ehrhard, Mats	0:1
	Gerlitz, Jan	-	Possemeyer, Friedhelm	0:1
	Spanner, Manfred	-	Ehrhard, Cornel	0:1
	Holzinger, Timo	-	Possemeyer, Morten	½:½

	TSG Öhringen 4	-	SF HN-Biberach 3	2½:3½
1	Rudolf, Marc	-	Müller, Andreas	1:0
2	Walch, Nico	-	Melzig, Leon	-:+
3	Theiss, Tobias	-	Klinger, Jürgen-Oliver	0:1
4	Sonnenwald, Julian	-	Dittmar, Elia	0:1
5	Schoch, Florin	-	Martsfeld, Imke	1:0
6	Fox, Noel	-	Lambrecht, Marc	½:½
7	Rudolf, Marc	-	Müller, Andreas	1:0
8	Walch, Nico	-	Melzig, Leon	-:+

Tabelle nach der 9. Runde

Pl.	Mannschaft	Sp.	MP	BP
1	SF HN-Biberach 3	9	15	37,5
2	SG Meimsheim-Gügl. 2	9	14	35,0
3	Sabt Post Schw. Hall 1	9	8	29,0
4	SC Bad Wimpfen 3	9	8	25,5
5	TG Forchtenberg 2	9	6	16,0
6	TSG Öhringen 4	9	3	19,0

Spielbetrieb Unterland Kreis Ludwigsburg

Bezirksliga Unterland Süd

Runde 9 am 07.04.2019 9:00 Uhr

	SK Sachsenheim 1	-	SV Besigheim 1	4½:2½
1	Langjahr, Marius	-	Haußmann, Heiko	-:+
2	Unger, Franz	-	Trefzer, Erhard	+:-
3	Sax, Leon	-	Franz, Michael	+:-
4	Grimm, Bruno	-	Schobel, Walter	½:½
5	Wondratsch, Bernhard	-	Engelbrecht, Detlef	-:-
6	Unger, Florian	-	Ihring, Uwe	½:½
7	Gorb, Eugeniusz	-	Meißner, Ulrich	½:½
8	Unger, Hans-Peter	-		+:-

	SK Bietigheim-Bissi. 1	-	SF Kornwestheim 3	7:1
	Langjahr, Marius	-	Haußmann, Heiko	-:+
	Unger, Franz	-	Trefzer, Erhard	+:-
	Sax, Leon	-	Franz, Michael	+:-
	Grimm, Bruno	-	Schobel, Walter	½:½
	Wondratsch, Bernhard	-	Engelbrecht, Detlef	-:-
	Unger, Florian	-	Ihring, Uwe	½:½
	Gorb, Eugeniusz	-	Meißner, Ulrich	½:½
	Unger, Hans-Peter	-		+:-

	SF Kornwestheim 2	-	SG Ludwigsburg 3	7:1
1	Bantel, Thomas	-	Jahnke, Manfred	+:-
2	Gaus, Wolfgang	-	Riegert, Wolfgang	1:0
3	Fillips, Johann	-	Kleinscheck, Oliver	0:1
4	Kumer, Roland	-	Schulmeister, Waldemar	+:-
5	Yi, Wendy	-	Dezius, Armin	1:0
6	Riedel, Thomas	-	Kadic, Ramo	1:0
7	Winkler, Gerald	-	Hildebrandt, Benjamin	1:0
8	Götze, Peter	-	Mironjuk, Vladimir	1:0

	SG Ludwigsburg 2	-	SC Asperg 1	6:2
	Sarkinovic, Zlatan	-	Glaser, Thomas	-:+
	Marzev, Ivan	-	Kiederle, Bernd	½:½
	Fröhling, Herbert	-	Wahl, Thomas	1:0
	Kiselev, Alexander	-	Soldo, Tomislav	1:0
	Pranjic, Daniel	-	Schmidt, Nathan	1:0
	Vrabac, Branko	-	Tejeci, Endrit	+:-
	Hisnay, Gregory	-	Holzapfel, Bernd	+:-
	Pfenning, Uwe	-	Foehl, Hermann	½:½

	SV Marbach 2	-	TSV Münchingen 1	3½:4½
1	Pfannenstiel, Adolf	-	Novak, Josua	½:½
2	Gerlach, Michael	-	Partik, Markus	0:1
3	Lorenz, Kurt	-	Ravin, Valerij	1:0
4	Müller, Klaus	-	Hauptmann, Steffen	0:1
5	Räuchle, Dietmar	-	Noe, Bernhard	0:1
6	Hahmann, Hartmut	-	Radke, Uwe	½:½
7	Dunder, Stefan	-	Preiss, Wolfgang	1:0
8	Igelbrink, Ralf	-	Arvai, Marton	½:½

Zeitungsberichte zur Bezirksliga Unterland Süd:

20.04.2019 Kornwestheimer Zeit.: 5. Mannschaft schafft Wiederaufstieg

18.04.2019 Stuttgarter (Lokal): Platz drei für den Marbacher SV

Tabelle nach der 9. Runde

Pl.	Mannschaft	Sp.	MP	BP
1	SG Ludwigsburg 2	9	16	51,0
2	SF Kornwestheim 2	9	16	46,5
3	SK Bietigheim-Bissingen 1	9	13	43,5
4	SK Sachsenheim 1	9	9	33,5
5	SV Besigheim 1	9	9	33,5
6	TSV Münchingen 1	9	8	33,5
7	SC Asperg 1	9	8	33,0
8	SF Kornwestheim 3	9	6	31,0
9	SG Ludwigsburg 3	9	4	29,5
10	SV Marbach 2	9	1	24,0

A-Klasse Ludwigsburg

Runde 9 am 05.05.2019 9:00 Uhr

SG Ludwigsburg 4	**-**	**SK Sachsenheim 2**
SF Kornwestheim 4	**-**	**SVG Vaihingen/Enz 2**
SV Marbach 3	**-**	**TSV Münchingen 2**
SV Gemmrigheim 1	**-**	**SV Besigheim 3**
SK Bietigheim-Biss. 2		**spielfrei**

Tabelle nach der 8. Runde

Pl.	Mannschaft	Sp.	MP	BP
1	SK Bietigheim-Bissingen 2	8	13	41,5
2	SK Sachsenheim 2	7	12	32,5
3	SV Gemmrigheim 1	7	10	33,5
4	SV Besigheim 3	7	10	32,0
5	SV Marbach 3	7	6	28,5
6	SG Ludwigsburg 4	7	5	24,5
7	SF Kornwestheim 4	7	4	22,0
8	TSV Münchingen 2	7	3	23,5
9	SVG Vaihingen/Enz 2	7	1	18,0

B-Klasse Ludwigsburg

Runde 9 am 31.03.2019 9:00 Uhr

	SV Oberstenfeld 2	**-**	**SC Tamm 2**	**2½:5½**
1	Brosi, Matthias	-	Jannes, Alexander	0:1
2	vn Gaisberg, Konstantin	-	Kaiser, Sören	0:1
3	von Gaisberg, Katharina	-	Schwarz, Dieter	0:01
4	Altenähr, Volker	-	Voß, Odo	1:0
5	Dietz, Gerald	-	Hochstetter, Thomas	1:0
6	Suren, Joachim	-	Bahnmüller, Uwe	½:½
7	Wirth, Peter	-	Schneider, Herbert	-:+
8	Filipovic, Katarina	-	Schneider, Marcel	0:1

	SG Ludwigsburg 5	**-**	**SF Möglingen 2**	**7:1**
	English, Brian	-	Hiller, Ulrich	1:0
	Mijic, Mario	-	Wittauer, Alfred	1:0
	Lange, Hans	-	Waldenmaier, Richard	+:-
	Arnold, Martin	-	Herzberg, Michael	+:-
	Türk, Hans	-	Metko, Roland	0:1
	Politz, Tilmann	-	Breuer, Walter	1:0
	Mathis, Klaus	-	Armborst, Kjell	+:-
	Dumont, Arnaud	-	Pantis, Thomo	1:0

	SC Asperg 2	**-**	**SV Besigheim 4**	**5½:2½**
1	Koerber, Christian	-	Reuß, Peter	1:0
2	Dunai, Hans-Georg	-	Reuß, Tobias	1:0
3	Sterr, Ulrich	-	Eisele, Lukas	1:0
4	Bohn, Winfried	-	Benz, Sebastian	0:1
5	Bresching, Dieter	-	Arnaudov, Martin	1:0
6	Bauer, Manfred	-	Göbbels, Patrick	1:0
7	Holler, Hermann	-	Riedel, Wolfram	½:½
8	Kammerer, Jens Oliver	-	Krug, Siegfried	0:1

	SK Sachsenheim 3	**-**	**SK Bietigheim-Biss. 3**	**2:6**
	Langjahr, Marvin	-	Breier, Günter	0:1
	Baló, Levente	-	Mangesius, Erwin	0:1
	Langjahr, Markus	-	Herberth, Johann	0:1
	Renz, Rebecca	-	Auerbach, Hajo	0:1
	Scholl, Jonas	-	Binder, Lasse	0:1
	Sax, Colin	-	Ostertag, Manuel	-:+
	Rapp, Dennis	-	Benischek, Marcus	1:0
	Kottwitz, Michael	-	Bitz, Katharina	1:0

SC Erdmannhausen 3 **spielfrei**

Tabelle nach der 9. Runde

Pl.	Mannschaft	Sp.	MP	BP
1	SC Tamm 2	8	13	46,0
2	SG Ludwigsburg 5	8	13	42,0
3	SC Asperg 2	8	13	38,5
4	SK Bietigheim-Bissingen 3	8	11	37,5
5	SV Oberstenfeld 2	8	10	37,5
6	SC Erdmannhausen 3	8	5	27,5
7	SV Besigheim 4	8	3	20,0
8	SK Sachsenheim 3	8	2	25,0
9	SF Möglingen 2	8	2	13,0

C-Klasse Ludwigsburg

Runde 9 am 07.04.2019 9:00 Uhr

	TSG Steinheim 2	**-**	**SF Freiberg 3**	**4:2**
1	Fischer, Robert	-	Eid, Sami	1:0
2	Ustaosman, Hasan	-	Reimer, Jan	0:1
3	Behnke, Heiko	-	Dimitrov, Leon	0:1
4	Sin, Yetek	-	Wippermann, Tim	1:0
5	Sin, Euntek	-	Eid, Noah	1:0
6	Koryakin, David	-	Schenk, David	1:0

	SC Ingersheim 5	**-**	**SF Kornwestheim 6**	**2½:3½**
	Schuch, Martin	-	Parashidis, Konstantinos	½:½
	Bechtold, Hendrik	-	Mersch, Stephanie	0:1
	Bechtold, Jonas	-	Wolpert, Dominik	1:0
	Bechtold, Nicolas	-	Hasanovic, Arian	1:0
	Babic, Niko	-	Bodriyenko, Markiyan	0:1
	Bieber, Maleah	-	Bodriyenko, Daniel	0:1

	SF Kornwestheim 5	**-**	**SV Mundelsheim 1**	**3:3**
1	Zimpel, Jens	-	Kizler, Ulrich	+:-
2	Hasanovic, Alen	-	Kron, Waldemar	+:-
3	Wolpert, Tobias	-	Blinzinger, Peter	0:1
4	Link, Christian	-	Oelscher, Werner	0:1
5	Bopp, Anton	-	Funk, Thorsten	½:½

	TSV Münchingen 3	**-**	**SV Gemmrigheim 2**	**6:0**
	Anton, Wolfgang	-	Schaefer, Edmund	+:-
	Staib, Horst	-	Gottloeber, Gunter	+:-
	Haardt, Sebastian	-	Ziller, Niklas	+:-
	Höflacher, Ulrich	-	Güclü, Umut	+:-
	Krüger, Vincent	-	Brenzinger, Levi-Elias	+:-

6	Seiler, Ingo	-	Weber, Ernst	½:½	Ma, Yiding	-	Gottlöber, Paul	+:-

SV Marbach 4 **spielfrei**

Zeitungsberichte zur C-Klasse Ludwigsburg:
20.04.2019 Kornwestheimer Zeit.: 5. Mannschaft schafft Wiederaufstieg

Tabelle nach der 9. Runde

Pl.	Mannschaft	Sp.	MP	BP
1	SF Kornwestheim 5	8	14	37,5
2	TSG Steinheim 2	8	14	30,0
3	SF Freiberg 3	8	11	31,0
4	SV Mundelsheim 1	8	10	29,5
5	SF Kornwestheim 6	8	7	24,5
6	TSV Münchingen 3	8	7	24,5
7	SC Ingersheim 5	8	5	21,5
8	SV Marbach 4	8	4	13,5
9	SV Gemmrigheim 2	8	0	3,0

Newsletter Württemberg weltweit

Keine Sensationsnachrichten von der Weltspitze oder wenigstens der nationalen Spitze, sondern etwas zum Schmökern von ganz normalen Schachenthusiasten liefert jeden Monat der schöne Blog von Kineke Mulder. Die URL lautet **https://chess.mulder.at/** und das Stichwort heißt **Chess Unlimited.**

Im Monat März war es die reiselustige **„Nicola aus Wien“**. Beim FC Bayern München ist sie unter dem Namen Nicola Mayrhuber bestens bekannt. Vielleicht hört man dann auf Chess Unlinited, wie ihr es beim Open in Reykjavik gefallen hat, auf das sie sich schon freute.

Monat: März 2019

Nikola aus Wien (A)

Studentin Kultur- und Sozialanthropologie

Letzten Herbst in Sydney, damals bei der Teilnahme an der WM in Maribor oder nächstes Monat in Reykjavik auf einem Open; Ich liebe es, in der ganzen Welt gegen die unterschiedlichsten Menschen Schach zu spielen.

Mit großer Betroffenheit wurde der Tod der österreichischen Spitzenspielerin Eva Moser aufgenommen

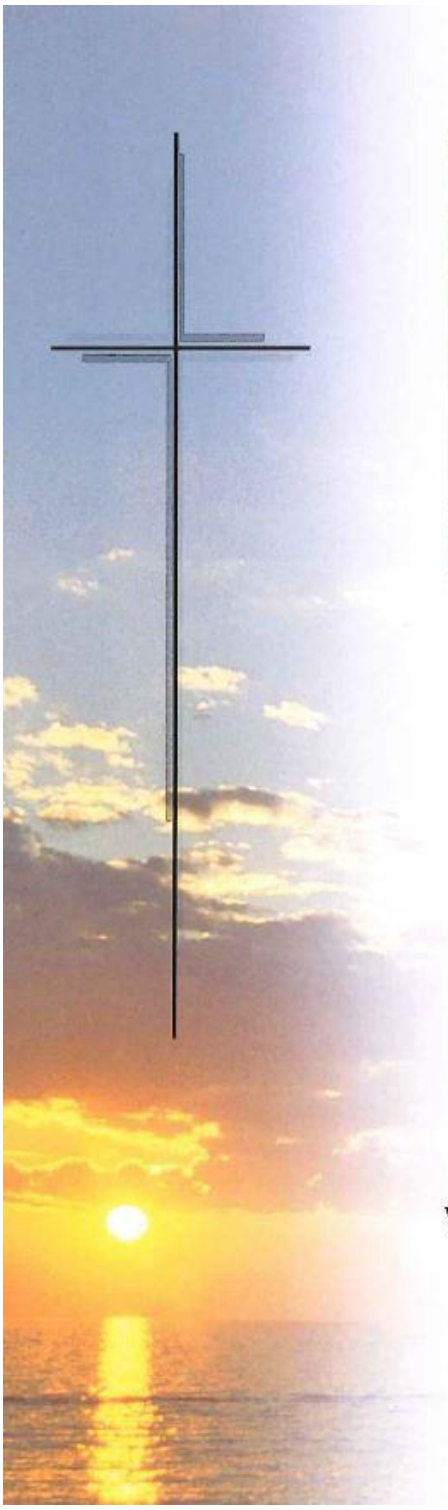

Ein Sonnenkind bin ich gewesen,
wo ich war, da war das Glück.
Vergangenheit ist längst verflossen,
es gibt keinen Weg zurück.

Ein Sonnenkind bin ich gewesen,
fast ein ganzes Leben lang.
Dann kamen Wolken, dunkle, schwere,
die die Sonne nicht durchdrang.

Erlösung nah- seh mich als Kind-
die Eltern- wie die Zeit verrinnt.
Viel Freude, Glück, Zufriedenheit,
wir sehn uns wieder. Lasst euch Zeit!

Mit großer Traurigkeit im Herzen geben wir Nachricht, dass unsere liebe Tochter, Enkelin und Freundin,

Frau

Eva Moser

Schachspielerin

**26. Juli 1982 – ✝ 31. März 2019*

im 37. Lebensjahr, unerwartet von uns gegangen ist.

Wir verabschieden uns von unserer lieben Eva am Samstag, dem 6. April 2019, um 13.45 Uhr in der Aussegnungshalle des Stadtfriedhofes Spittal/Drau.

Im gemeinsamen Gebet gedenken wir am Freitag, dem 5. April 2019, um 19.00 Uhr in der Aussegnungshalle am Stadtfriedhof Spittal/Drau unserer lieben Eva.

Spittal/Drau, Schloßau und Graz, am 31. März 2019

03.04.2019 Schach-Ticker: Österreichs Schach trauert um Eva Moser
03.04.2019 Der Standard Wien: Österreichs erste Großmeisterin Eva Moser 36-jährig verstorben
03.04.2019 Focus online: Großmeisterin Eva Moser stirbt überraschend im Alter von 36 Jahren

Link zum Tweet von #Chessbase vom 03.04.2019 17:42

Twitter - Gewitter

21.04.2019 Start der russischen Jugendmeisterschaften in Sotschi am Schwarzen Meer mit 1587 Teilnehmern! Frage. An welchem sonnensicheren Badestrand könnte man mal die Württembergischen Jugendmeisterschaften ausrichten?

Schach auf der Polizeistation in St. Louis (Missouri, USA)

Link zum Tweet

GM Skembris erklärt das Mattsetzen mit Springer und Läufer!

Link zu Jens Hirneises Tweet
Link zum Film auf Youtube

Nach seiner schlimmen Niederlage gegen die 15-jährige Antonia Ziegenfuß aus Baden-Baden ist dem 16-jährigen iranischen Jungstar Alireza Firouzja noch eine beeindruckende „Damage Limitation" (Schadensbegrenzung) gelungen. Unter anderem durch einen Schlussrundensieg gegen die einstige deutsche Nr. 1 Eric Lobron.

Link zum Tweet.

Zeitungsbildberichte

04.04.2019 Schwäbische Zeitung (FN): Schach-Zweite aus Friedrichshafen steigt auf

Die Meistermannschaft der Häfler Schach-Zweiten (von links): Stanislav Bazylevskyi, Markus Kiefer, Markus Funk, Michael Wiemer, Peter Rügamer und Norbert Kolterer. Nicht auf dem Bild: Teammitglied Emmerich Dathem. FOTO: VEREIN

03.04.2019 Gmünder Tagespost:
Beide Ostalbteams setzen sich durch

Ein wichtiges Unentschieden schaffte Joscha Krotschak zum 4,5:3,5-Erfolg seiner Spraltbacher Mannschaft. *Foto: ta*

01.04.2019 Zollernalb-Kurier:
Verkaufsoffener Sonntag in Geislingen

So bunt wie die Frühlingsblumen war auch das Angebot, das die Händler vorbereitet hatten. Wer ein Päuschen machen wollte, war bei den örtlichen Vereinen gut aufgehoben. Sie kümmerten sich auch ums leibliche Wohl der Besucher.

Zum Vergrößern bitte die Grafiken oder die blaue Schrift anklicken! Dann wird der zugehörige Zeitungsartikel als PDF-Datei angezeigt.

Zeitungsbildberichte

03.04.2019 Gmünder Tagespost: Kinderteam ist erneut Meister

Gmünd VIII ist Meister: Die im Schnitt 11,5 Jahre alte Kindermannschaft der Schachgemeinschaft Gmünd 1872 wurde Meister in der A-Klasse. Von links: Edvin Koldzic, Niels Opris, Enes Zeren, Mohammed Daher, Wesam Daher und Tim Schmid. Auf dem Bild fehlen Simon Schaal und Ivan Maurer. *Foto: ta*

09.04.2019 Gmünder Tagespost: Gmünder U10-Mannschaft fährt zur DM

Das U10-Team der Schachgemeinschaft Gmünd 1872 (von rechts mit Simon Schaal, Adam Ismail, Jakob Bellinger und Alper Kara) holt sich Platz drei bei der WJMM. *Foto: ta*

Zum Vergrößern bitte die Grafiken oder die blaue Schrift anklicken! Dann wird der zugehörige Zeitungsartikel als PDF-Datei angezeigt.

Zeitungsbildberichte

05.04.2019 Gmünder Tagespost:
Ohne Druck in die Schlussrunde

Jewgeny Denisow (l.) und Andreas Weiss wollen mit ihrem Team wieder punkten. *Foto: ta*

09.04.2019 Gmünder Tagespost:
Zum gelungenen Abschluss ein Remis

Der für jedes Oberligaspiel aus Pilsen anreisende Josef Jurek geht in seine 29. Spielzeit für Gmünd. *ta*

28.03.2019 Haller Tagblatt: Doom-Folk

Konzentriert Schach spielen kann man eher nicht, wenn **Three for Silver** auftreten, bei der US-Band, zu Gast in Crailsheim, kann es durchaus etwas scheppern und lauter werden.

15.05.2019 Schwäbische Zeitung (Riedlingen):
Knappe Niederlage zum Saisonschluss

Gute Stimmung bei den Riedlingern vor dem Spiel. FOTO: SF RIEDLINGEN

Zum Vergrößern bitte die Grafiken oder die blaue Schrift anklicken! Dann wird der zugehörige Zeitungsartikel als PDF-Datei angezeigt.

Zeitungsbildberichte

03.04.2019 Böblinger Kreiszeitung:
Schönaich bringt den Meister ins Schwitzen

Tobias Hirneise vom TSV Schönaich: Optimale Ausbeute am letzten Doppelspieltag mit zwei vollen Punkten Foto: Thomas Bischof

03.04.2019 Schwäbische Zeitung (Lokalausgabe Biberach):
TG Biberach verpasst Qualifikation für Blitzschach-DM knapp – SG II wird Kreismeister

Erik Hobson
FOTO: DAGMAR HOBSON

11.04.2019 Schwäbische Zeitung (Lokalausgabe Biberach):
Hochspannung bei den Sonderwertungen

Erik Hobson
ARCHIVFOTO: PRIVAT

06.04.2019 Böblinger Kreiszeitung:
Nur die eigene zweite Mannschaft kann Paroli bieten

Ante Saric Foto: TB

10.04.2019 Lindauer Zeitung:
Schachjugend erfolgreich

Adrian Kaz und Simon Baron. FOTO: PR

Zum Vergrößern bitte die Grafiken oder die blaue Schrift anklicken! Dann wird der zugehörige Zeitungsartikel als PDF-Datei angezeigt.

Zeitungsbildberichte

09.04.2019 Kornwestheimer Zeitung: Alle Vorstandsmitglieder bleiben im Spiel

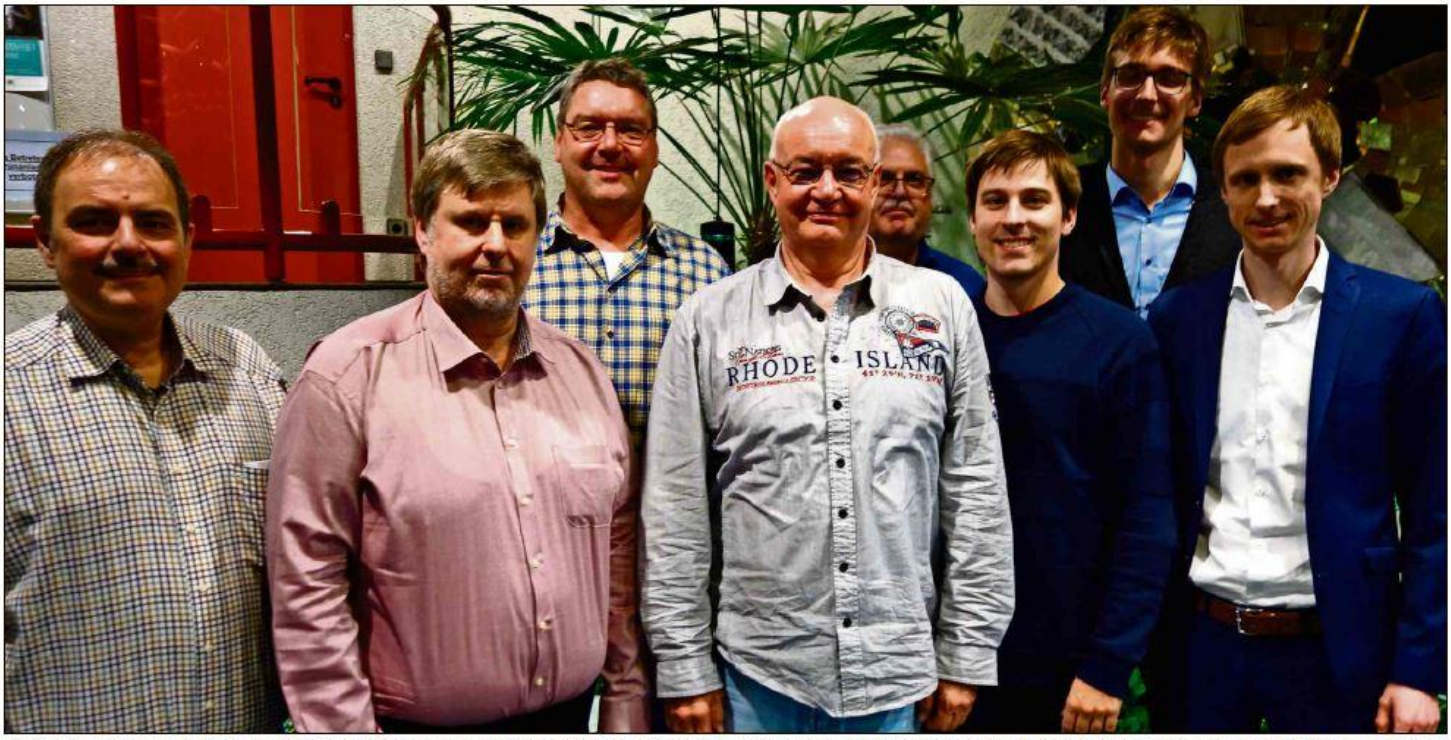

Sie liefern eine gute Arbeit ab und sind von den Mitgliedern im Amt bestätigt worden: (von links) Konstantinos Parashidis, Armin Winkler, Wolfgang Gaus, Hans-Peter Faißt, Hermann Nieden, Till Heer, Julian Maisch und Stefan Geburtig. Foto: z

11.04.2019 Kornwestheimer Zeitung: Die U16 der Schachfreunde ist in Württemberg Spitze

Nachwuchs der Schachfreunde Foto: z

Zum Vergrößern bitte die Grafiken oder die blaue Schrift anklicken! Dann wird der zugehörige Zeitungsartikel als PDF-Datei angezeigt.

Zeitungsbildberichte

17.04.2019 Gmünder Tagespost: Die besten Grundschüler

Den ersten Platz der Grundschulen belegte die Rauchbeinschule Schwäbisch Gmünd. Foto: privat

Etwa 80 Teilnehmer traten zum Finale des Grundschulschachwettbwerbs an der FES Lindach an.
Foto: privat

Zum Vergrößern bitte die Grafiken oder die blaue Schrift anklicken! Dann wird der zugehörige Zeitungsartikel als PDF-Datei angezeigt.

Zeitungsbildberichte

17.04.2019 Schwarzwälder Bote: Robert Sutina bleibt an der Spitze

Der neugewählte Jugendausschuss der Schachfreunde 90 Geislingen Foto: Renner

16.04.2019 Schwarzwälder Bote:
Karl-Heinz Müller der beste Senior

Der SR Heuberg-Gosheim holte den Senioren-Mannschaftstitel. Foto: Renner

20.04.2019 Graenzbote: Mumper Schach-Stadtmeister

Julian Mumper (Mitte) ist mit 5,5 Punkten neuer Tuttlinger Stadtmeister im Schach. Zweiter wurde Jürgen Keim (rechts), Dritter Alexander Günter (links), die beide auf jewels fünf Punkte kamen. FOTO: PM

Zum Vergrößern bitte die Grafiken oder die blaue Schrift anklicken! Dann wird der zugehörige Zeitungsartikel als PDF-Datei angezeigt.

Zeitungsbildberichte

18.04.2019 Schwäbische Zeitung (Ausgabe Ravensburg): Vater und Sohn gewinnen Schach-Dorfmeisterschaft

Der Gewinner des Hauptturniers, Dragus Turlea (links). FOTO: VERANSTALTER

24.04.2019 Haller Tagblatt:
Kashlinskaya ist Europameisterin

Alina Kashlinskaya. Foto: tm

12.04.2019 Esslinger Zeitung: Württembergischer Schach-Meister

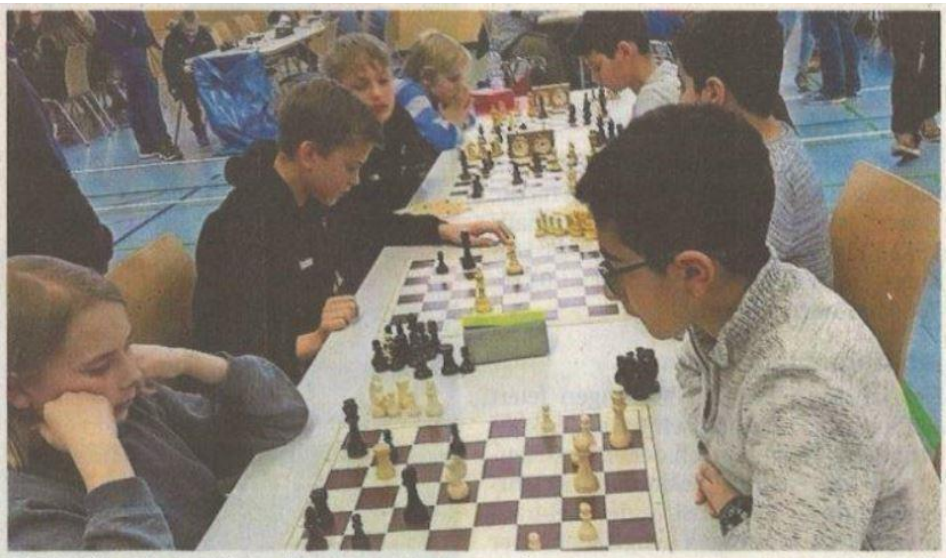

Die Schüler sitzen sich hochkonnzentriert gegenüber. Foto: oh

Zum Vergrößern bitte die Grafiken oder die blaue Schrift anklicken! Dann wird der zugehörige Zeitungsartikel als PDF-Datei angezeigt.

Zeitungsbildberichte

27.04.2019 Gmünder Tagespost: „Die Jugend ist unser Stolz und unser Auftrag“

Die geehrten Mitglieder der Spraitbacher Schachfreunde mit dem Vorstand. Fotos: privat

Vorsitzender Alex Ziegler ehrt Gründungsmitglied Hans Ziegler.

29.04.2019 Zollernalb-Kurier: Hohe Auszeichnung für Andreas Riemer

Die geehrten Denksportler des Schachvereins. Foto: Michael Klaiber

Zeitungsbildberichte

25.04.2019 Kornwestheimer Zeitung: Die Jugendmannschaft ist jetzt Bundesligist

Aufstieg in die Jugendbundesliga geschafft: An den Brettern 4 und 5 trugen auch die beiden Jüngsten der Schachfreunde 59, Malte Kluge (Zweiter von rechts) und Phil Afonso (rechts), dazu bei. Foto: z

25.04.2019 Schwäbische Zeitung (Ausgabe Tettnang): Strategischer Kampf um König und Dame

Gruppenbild mit Dame(n): Die Schachspieler haben wöchentlich viel Freude bei Taktik und Strategie. FOTO: KARIN SCHÜTRUMPF

Zum Vergrößern bitte die Grafiken oder die blaue Schrift anklicken! Dann wird der zugehörige Zeitungsartikel als PDF-Datei angezeigt.