Newsletter Württemberg

März 2024

Verkündungsorgan des Schachverbands Württemberg e.V.

Verantwortlich im Sinne des Presserechts ist der Präsident:

Carsten Karthaus, Meisenweg 25, 71083 Herrenberg

Tel: 0160 5459619, E-Mail: carsten.karthaus@svw.info

Im Internet: http://www.svw.info/ https://schachzeitung.svw.info/ausgaben
Kontakt: robin.lutz@svw.info

Geschäftsstelle: Gerd Michael Scholz, Panoramastr. 4, 89604 Allmendingen

Tel: 07391756199, Fax: 032223744221, EMail: geschäftsstelle@svw.info

Redaktion: Robin Lutz, Klinkentorgasse 15a, 89129 Langenau

Württemberger unterwegs in Viernheim!

Endspiele in der zweiten Bundesliga

Inhaltsverzeichnis

Adresslisten **5**

Förderprogramme **6**

Förderprogramme im Überblick 6

Geschäftsverteilungsplan **8**

Trainerausbildung **13**

Beauftragter für Inklusion gesucht **14**

Neues Mitgliederportal **15**

1.Servicetag für Vereine (Ostalb) **16**

Spielstärkeverteilung der Bezirke 2024 **17**

(Kurz)bericht vom EP **25**

Julian Maisch ist Trainer des Jahres **27**

Neues Kinderschachlied **28**

Niklas Wunder siegt im Württembergischen Einzelpokal **29**

DSAM Nachbetrachtung **30**

Dr.Karlheinz Vogel wird 65 **32**

Das Schachwochenende in der letzten Februarwoche (Viernheim!) **33**

12.Problem-Schach Wettbewerb des SVW **39**

Klaus Darga wird 90! **40**

Singende Großmeister und tanzende Türme – Musik und Schach **45**

Schach in Asien (Malediven / Vietnam) – FM Jens Hirneise (Rochade) **46**

Ergebnisse des Xianqi Turniers um den Engelbergpokal **47**

Ein Spiel für kleine Könige (Pressebericht Heilbronner Stimme) **50**

Bundesligawochenende der SF Deizisau (Michael Busse) **53**

Zweite Bundesliga (Perspektive TSV Schönaich) **57**

Zweite Bundesliga (Perspektive Heilbronner SV) **60**

Oberliga (Perspektive SK Schwäbisch Hall) **65**

Oberliga (Perspektive TG Biberach) **66**

Partiefragmente Oberliga **67**

Württembergische Einzelmeisterschaft (Blitz) (mit Teilnehmerliste) **68**

Württembergische Fraueneinzelmeisterschaft (Blitz) **70**

Württembergische Mannschaftsmeisterschaft (Blitz) / (Rapid) **71**

Twittergewitter / X / YouTube / Instagram **75**

Schach in Weissenhaus (Kreis Ostholstein) 75

Mitropa Cup in Apolda (Thüringen) 76

Viernheim setzt neue Maßstäbe 77

Prague Masters / Prague Open 78

Ankündigungen / Ausschreibungen überregional **79**

Offene Steinheimer Stadtmeisterschaft 79

WAM und WJPT in Magstadt 80

Württ. Schachjugend Vereinsmannschaftsmeisterschaften 82

91.Pfälzer Schachkongress 2024 83

Grenke Chess Open 2024 86

Leipheimer Osterturnier 89

1.Leipheimer Tandemturnier 90

Leutasch (Tirol) 91

2.Neckarsulmer Jugendcup 93

Ankündigungen / Ausschreibungen Bezirke **95**

Oberschwaben

NOS JUTUS Ausschreibung 95

NOS JUTUS Langenau 96

Auszeichnung für Werner Dangelmayer 99

Ostereier Blitzturnier (Jedesheim) 102

OSBEM (Jedesheim) 103

Bezirkspokalturnier Oberschwaben (Dähnepokal) 105

Jedesheimer Jugend-Open / Beginner-Turnier 106

Turnierübersicht 107

Alb/Schwarzwald

Presseecho (Schulschach / Bernd Kelemen) 108

Neckar/Fils

Nachruf Bernd Köller 109

Bezirksblitzmannschaftsmeisterschaft 112

Verbandsliga Süd (Ebersbach) (Runde 6 / Pokal / Runde 7) 113

Verbandsliga Süd (SK Wernau) (Runde 6) 120
Jugendturniere (Ausschreibungen) 121
Ostalb
BBMM Ergebnisse 122
Ausschreibung Viererpokal (Ostalb) 123
Heidenheimer Faschings-Open 125
Stuttgart
Rosemarie Bornschein Gedenkturnier 130
1.Ausrichtung der SC-Series 131
Schach im Schloss 2024 132
Einladung Bezirkstag 2024 133
Dähnepokal 135
Bezirkseinzelmeisterschaft 136
News aus Kornwestheim 137
Unterland
Turnierübersicht 138

Spielbetrieb Württemberg 139
Seniorenmeisterschaft 139
Oberliga 140
Jugendbundesliga Süd 141
Verbandsliga Nord / Süd 142
Bezirk Oberschwaben 147
Bezirk Alb/Schwarzwald 157
Bezirk Neckar/Fils 164
Bezirk Ostalb 176
Bezirk Stuttgart 185
Bezirk Unterland 202

Adresslisten:

Präsident: Dr. Carsten Karthaus, Meisenweg 25, 71083 Herrenberg, 0160 5459619;

Ehrenpräsident: Armin Winkler, Teckstr. 8, 70806 Kornwestheim, 07154 156418;

Ehrenpräsident: Hanno Dürr, Welfenstr. 86, 70599 Stuttgart, 0711 6746163

Vizepräsident: Michael Meier, Hornrain 15, 71573 Allmersbach i.T., 0170 5405367;

Vizepräsident Yves Mutschelknaus, Grubenäcker 87, 70499 Stuttgart, 0711 8620802;

Vizepräsident Ottmar Seidler, Heilbronner Straße 8, 74193 Schwaigern, 07138 6903228

Schatzmeister: Dennis Bastian, Röntgenstr. 7, 78532 Tuttlingen, 07461 1717178, Fax: 07461 1717179;

Verbandsspielleiter: Klaus Fuß, Teckweg 20, 72461 Albstadt, 0176 40160549

Jugendleiter: Karl Herzig, Zollernblickstraße 1, 72141 Walddorfhäslach, 01520 5481778;

Ref. für Presse- und Öffentlichkeitsarbeit: Dr. Karlheinz Vogel, Wildecker Str. 4, 74199 Untergruppenbach, 07131 970567

Wertungsreferent / stellv. Jugendleiter: Andreas Warsitz, Melitta-Schöpf-Str. 6, 76137 Karlsruhe, 0721 60561974, andreas.warsitz@svw.info

Ref. Schulschach: Bernd Grill, Springenstr. 32, 89551 Königsbronn, 07328 924697; bernd.grill@svw.info

Ref. Frauenschach: Angelika Valkova, anzhelika.valkova@svw.info

Ref. Mitgliederverwaltung: Holger Namyslo, Otto-DixStr. 34, 78532 Tuttlingen, 07461 13292; holger.namyslo@svw.info

Ref. Seniorenschach: Thomas Müller, Konrad-Witz-Str. 6, 78628 Rottweil, 0151/46720466, t.mueller@wsj-schach.de

Ausbildungs-Referent: Bernd Kelemen, Silberburgstraße 46, 72379 Hechingen, 07471 910981; bernd.kelemen@svw.info

Breitensport-Referent: Dr. Konrad Müller, Hintere Str. 29/1, 71686 Remseck, 07146 283258; konrad.mueller@svw.info

Ref. Leistungssport Julian Maisch, Lorenz-Jehle-Str. 3, 70806 Kornwestheim, 07154 70562; julian.maisch@svw.info

Ref. Problemschach: Wolfgang Erben, Fasanenweg 1, 75391 Gechingen, Tel: 07056 1297; wolfgang.erben@svw.info

Rechtsberater: Dr. Friedrich Gackenholz, Friedrich-List-Str. 18, 73760 Ostfildern, Tel: 0711 3412878;

IT-Beauftragter: Peter Weiß, Columbusstraße 22, 71686 Remseck, 07141 3898416

Förderprogramme im Überblick

Der Schachverband Württemberg (SVW) fördert:

1. **Baden-württembergische Kooperationen von Vereinen und Schachabteilungen:**
   Die Maßnahmen müssen geeignet erscheinen das Schach in all seinen Facetten in den Landesverbänden Baden und Württemberg zu fördern und damit die baden-württembergische Freundschaft zu fördern, den Kontakt zu pflegen und das Zusammengehörigkeitsgefühl der Landesverbände zu wecken und zu stärken.
   https://www.svw.info/praesidium/16433-schachverbaende-baden-und-wuerttemberg-beschliessen-kooperation

2. **Schapoo! Breitenschachinitiativen**
   Schach ist ein integrierender und inkludierender Sport => MEHRWERT im Verein. Die mediale Aufmerksamkeit ist vor allem lokal gegeben.
   Vorschläge, um Mitglieder nicht nur bei der Stange zu halten, sondern zu gewinnen:
   - Schachstand beim Stadt- / Dorf- / Straßenfest
   - Simultanveranstaltung in der Öffentlichkeit
   - Turnier Vergleichs- / Schaukämpfe
   https://www.svw.info/schapoo

3. **Förderung der Ausbildung zum Schiedsrichter*in**
   Wer eine Ausbildung zum Schiedsrichter beim SVW oder DSB macht, kann sich vom Schachverband fördern lassen. Weitere Informationen beinhaltet die Richtlinie zur Auslagenerstattung und Förderung von Schiedsrichtern im Schachverband Württemberg: https://www.svw.info/service/ordnungen
   Antragsformular: https://www.svw.info/service/download-formulare

4. **Förderung von WLSB-Lehrgängen zum Vereinsmanager*in**
   Der SVW fördert die Teilnahme an Ausbildungslehrgänge beim WLSB die zum Vereinsmanager C oder B führen. Uns ist es wichtig, dass die Vereinsfunktionäre gut ausgebildet sind und daher möchten wir dies fördern. Mehr Vereinsmanager in den Vereinen ist ein strategisches Ziel des Verbandes.
   Ansprechpartner ist der Ausbildungsreferent.
   Antragsformular: https://www.svw.info/service/download-formulare

5. **Jubiläumszuschuss**
   Der Verband verleiht an Vereine bei ihrem 25-, 50-, 75-, 100-, 125-, und 150-jährigen Jubiläum.
   Weitere Informationen siehe Ehrenordnung: https://www.svw.info/service/ordnungen
   Der Antrag muss beim zuständigen Vizepräsidenten gestellt werden.

6. **Schach-AGs**
   Bezuschussung von Schach AG‘s, die durch den WLSB nicht gefördert werden, aus dem Referat Breitenschach. Ansprechpartner: Breitenschachreferent des SVW.

7. **Sozialfonds**
   Unterstützt sozialbenachteiligte Familien und Kinder finanziell bei Startgeldern und Teilnahmegebühren für Turniere oder Lehrgänge. Ein formloser Antrag, mit Begründung kann an den Präsident des SVW gestellt werden. Das selbe Ziel verfolgt auch der Förderverein Jugendschach: https://www.foerderverein-jugendschach.de/.

Der Deutsche Schachbund (DSB) fördert:

1. **Schach macht Schule**
   Der DSB unterstützt Vereine die Schach in die Schule bringen wollen:
   https://www.schachbund.de/schach-macht-schule.html

Die Deutsche Schachjugend (DSJ) fördert:

1. **Innovationstopf**
   Die Deutsche Schachjugend möchte besonders kreative und vorbildliche Projekte und Veranstaltung im Bereich Kinder- und Jugendarbeit fördern. Der Innovationstopf bietet die Möglichkeit, Ideenreichtum und vorbildliches Engagement mit einer Prämie zu würdigen. https://www.deutsche-schachjugend.de/service/auszeichnung-und-foerderung/innovationstopf/

Der Württembergische Landessportverband (WLSB) fördert:

1. **DOSB-Lizenzen**
   WLSB-Mitgliedsvereine, bei denen Personen tätig sind, die im Besitz einer gültigen DOSB-Lizenz sind, können aus Sportfördermitteln des Landes Baden-Württemberg Beschäftigungskostenzuschüsse erhalten. Das sind:
   a) Im Bereich Sportpraxis: **Übungsleiter***innen C & B, **Trainer***innen C & B & A
   b) Im Bereich Vereinsführung: **Vereinsmanager***innen C & B
   c) Im Bereich Jugendarbeit: **Jugendleiter***innen
   Weitere Informationen und Antragsverfahren: https://www.wlsb.de/zuschuesse-foerderung-landesjugendplan/dosb-lizenzen

2. **Kooperationen Schule und Verein**
   Bezuschusst werden Bewegungsangebote, die im folgenden Schuljahr von Schule und Verein gemeinsam durchgeführt werden. Grundlage ist eine jährliche Ausschreibung, in der die Zuschusskriterien festgelegt sind.
   https://www.wlsb.de/zuschuesse-foerderung-landesjugendplan/kooperation-schule-verein

3. **Kooperationen Kindergarten und Verein**
   Gefördert werden Maßnahmen, die von Sportverein und Kindergarten gemeinsam durchgeführt werden. Der Förderung liegt eine Ausschreibung zu Grunde, in welcher die Zuschusskriterien festgeschrieben sind. Ziel ist es, die Kinder in ihrer motorischen, kognitiven und sozial-emotionalen Entwicklung und in ihrer Persönlichkeit zu fördern. Zudem soll Sport als freudvoll und sinnstiftend empfunden werden.
   https://www.wlsb.de/zuschuesse-foerderung-landesjugendplan/kooperation-kindergarten-verein

4. **Integration durch Sport**
   In Zusammenarbeit mit dem Landessportverband Baden-Württemberg (LSV) stellt der Württembergische Landessportbund diese finanziellen Mittel denjenigen Mitgliedsorganisationen zur Verfügung, die sich mit ihrer Arbeit dafür engagieren, dass Menschen mit Migrationshintergrund stärker am organisierten Sport partizipieren.
   https://www.wlsb.de/zuschuesse-foerderung-landesjugendplan/integration-durch-sport

5. **Inklusion im und durch Sport**
   Mit finanziellen Mitteln des Landes unterstützt der WLSB den organisierten Sport in Württemberg bei der „Inklusion im und durch Sport“. Der WLSB fördert all diejenigen Mitgliedsorganisationen, die sich mit ihrer Arbeit für inklusive Maßnahmen im Sport einsetzen und das Thema nachhaltig angehen möchten. Dazu gehören neben inklusiven Sportangeboten auch Projekte und Veranstaltungen, die für das Thema „Inklusion im und durch Sport“ sensibilisieren – ganz nach dem Motto „Einfach machen!“ – und einen Meilenstein in Richtung der Entwicklung eines nachhaltig inklusiven Sportvereins bilden.
   https://www.wlsb.de/zuschuesse-foerderung-landesjugendplan/inklusion-im-und-durch-sport

Förderungen der Württembergischen Sportjugend (wsj):

1. **Landesjugendplan**
   Der Landesjugendplan fördert eine Vielzahl von Aktivitäten bei der Arbeit mit Kindern und Jugendlichen. Zudem werden einzelne Anschaffungen im Bereich der Jugendarbeit finanziell unterstützt.
   https://www.wlsb.de/serviceangebote-wsj/landesjugendplan

2. **Internationale Jugendbegegnungen im Sport**
   https://www.wlsb.de/serviceangebote-wsj/internationale-jugendbegegnungen

Förderungen des Deutschen Olympischen Sportbundes (DOSB):

1. **ReStart**
   Ziel ist es u.a., nach der Corona-Pandemie wieder mehr Menschen in Deutschland in Bewegung zu bringen und für den Vereinssport zu begeistern.
   https://www.dosb.de/sportentwicklung/restart

Geschäftsverteilungsplan

Veröffentlicht am 02.März 2024 von Carsten Karthaus

Die nachfolgende Geschäftsverteilung wurde auf der Präsidiumssitzung am 12.07.2023 beschlossen und am 03.02.2024 um Beauftragte und Ausschüsse ergänzt. Wie im Bereich Ordnungen wird auch hier zukünftig direkt auf die aktuellen PDF-Dokumente verlinkt.:

- Geschäftsverteilungsplan im SVW als PDF (Stand 12.07.2023)
- Beauftragte und Ausschüsse im SVW als PDF (Stand 02.03.2024)

Der erste Ansprechpartner ist mit X gekennzeichnet; seine Vertretung ist mit (X) oder (Nummer) gekennzeichnet, sofern es zwei oder mehr Vertreter gibt; — wenn die Fachreferenten Ansprechpartner sind, ist dies zusätzlich gekennzeichnet.

Für die Richtigkeit: 02.03.2024 -- Carsten Karthaus, Präsident

Schachverband Württemberg e.V.
Carsten Karthaus – Präsident

Geschäftsverteilungsplan im SVW-Präsidium

Die nachfolgende Geschäftsverteilung wurde auf der Präsidiumssitzung am 15.07.2023 beschlossen:

Erster Ansprechpartner mit **X** gekennzeichnet
Vertretung ist mit **(Nummer)** gekennzeichnet -- wenn die Fachreferenten Ansprechpartner sind, ist dies zusätzlich gekennzeichnet.

Arbeitsbereich	Karthaus	Meier	Mutschelknaus	Seidler	Bastian	Fachverant-wortlicher
Geschäftsstelle/Personalführung:	X	(2)			(1)	
Leiter der Geschäftsstelle	X					G.-M. Scholz
Newsletter, Pressespiegel, Twitter	(1)			X		R. Lutz
Finanzbuchhaltung	(1)				X	S. Juscamayta
Außenvertretung:						
WLSB, LSV-Landessportbund	(2)	(1)	X			SJB: Herzig
DSB – Deutscher Schachbund	X			(2)	(1)	jedes Ressort (X)
ARGE nuSport	X	(1)				
Kontakt mit dem BSV	X			X	(1)	SJB: Herzig
Öffentlichkeitsarbeit (intern und extern)	(1)			X		K. Vogel
SportRegion Stuttgart	(2)	(1)	X			
Sport:						
Spielbetrieb, WTO				X	(1)	K. Fuß
Schiedsrichterwesen, SRO			X	(1)		G. Häcker
Breiten-u. Freizeitsport		(1)	X			K. Müller
Problemschach			X	(1)		W. Erben
DWZ		X		(1)		A. Warsitz
Onlineschach			(1)	X		B. Hähnle

Arbeitsbereich	Karthaus	Meier	Mutschelknaus	Seidler	Bastian	Fachverant-wortlicher
Mitgliederverwaltung, SBO	(2)	X			(1)	H. Namyslo
Vereine:						
Vereinsbetreuung, Jubiläumszuschüsse		(1)	X			
SVW-Service, Einrichtung, Beratung		(1)	X			
Zuschüsse Kooperation Schule/Verein			X		(1)	K. Müller
Materialverwaltung		(1)	X			WSJ: Herzig
SVW-Archiv			X	(1)		J. Schembera
Finanzen:						
Staatsmittel – Abrechnung	(1)				X	
Kontenklärungen, Steuererklärung, Finanzamt	(1)				X	
Sponsoring	(1)				X	A. Ziegler
Beiträge, Beitragsordnung	(1)				X	
Finanzordnung, Reisekostenordnung, Abrechnung von Auslagen	(1)				X	
Betreuung:						
IT-Referent, Homepage (Technik), Mailverwaltung (Helsinki)		X		(2)	(1)	P. Weiss
Ausbildung:						
ÜL-F/B- und C-Trainer,		(2)		X	(1)	B. Kelemen
Führungsseminare, Seminar Verbandsentwicklung				X	(1)	B. Kelemen
Schiedsrichter, VSR			X	(1)		G. Häcker
Leistungssport:						
Leistungssport	X			(1)		J. Maisch
GKL (Gem. Kommission Leistungssport)	X			(1)		M. Meier
Doping, medizinischer Beirat, ADO		X		(1)		B. Domres
Frauenschach	(1)			X		A. Valkova
Seniorenschach	(1)			X		T. Müller

Arbeitsbereich	Karthaus	Meier	Mutschelknaus	Seidler	Bastian	Fachverant-wortlicher
WSJ – Württ. Schachjugend:	(1)	X			(2)	K. Herzig
Schulschach		X	(1)			B. Grill
Verbandsentwicklung:						
Ehrungen	(1)	(1)	X	(1)	(1)	
Satzung, Schiedsordnung	(1)				X	F. Gackenholz
Rechtsfragen, Datenschutz	X	(1)				F. Gackenholz
Öffentlichkeitsarbeit:						
Homepage (Redaktion)				X		K. Vogel
Werbemittel (Gestaltung)				X		K. Vogel
Marketingkonzept	(1)				X	WSJ: Herzig
Öffentliche Auftritte (Messe, Kinder- und Jugendfestival)	(1)		X			K. Müller

Für die Richtigkeit:

15.07.2023 -- Carsten Karthaus, Präsident

Schachverband Württemberg e.V.
Carsten Karthaus – Präsident

Beauftragte, Fachausschüsse und besondere Vertreter im SVW

Das Präsidium kann gemäß Satzung § 12 (5) Beauftragte und Fachausschüsse berufen.
Erster Ansprechpartner mit **X** gekennzeichnet. Vertretung ist mit **(Nummer)** gekennzeichnet.

Beauftragte:

Beauftragte	Name	Karthaus	Meier	Mutschelknaus	Seidler	Bastian
Archiv	Jörg Schembera			X		
Anti-Cheating	Nadja Jussupow			X		
Anti-Doping Beauftragter	Bernd Domres		X			
Sponsoring	Alexander Ziegler					X
Kinder- und Jugendschutzbeauftragter	Andreas Warsitz	X				
Kinder- und Jugendschutz Obmann 1	Sylvia Reindl	X				
Kinder- und Jugendschutz Obmann 2	Thomas Zipperer	X				
Inklusion	vakant					
Hochschulbeauftragter	vakant					

Fachausschüsse:

Arbeitsbereich	Mitglieder
Trainerausbildung	Bernd Kelemen (Vorsitz), Gerd Keller, Hans-Joachim Petri
Öffentlichkeitsarbeit	Karlheinz Vogel (Vorsitz), ???
IT-Team	Peter Weiss (Vorsitz), ???
Frauenschach	Anzhelika Valkova (Vorsitz), ???
Breitenschachausschuss	Konrad Müller (Vorsitz), ???
Sozialfond	Carsten Karthaus (Vorsitz), Dennis Bastian, Michael Meier, Karl Herzig
AK Fusion	Ottmar Seidler (Vorsitz), Carsten Karthaus, Dennis Bastian, Karlheinz Vogel, Karl Herzig, Klaus Fuß, Dr. Friedrich Gackenholz, Rudolf Bräuning (SK Bebenhausen 1992), Jürgen Erler (1. Vorsitzender SV Reutlingen)

Fortbildung vom 01.03. bis 03.03.2024 ist voll belegt.

Veröffentlicht am 06.Februar 2024 von Hans-Joachim Petri in: Referat Ausbildung

Achtung: Ab März 2024 gelten nach Beschluss des erweiterten Vorstandes des SVW neue Lehrgangsgebühren.

B+C-Trainerfortbildung 95 €

C-Trainerneuausbildung 275 €

Die Gebühren beinhalten die Übernachtungen im Doppelzimmer, die Vollverpflegung und die Lehrgangsunterlagen

Auch 2024 bietet das Team Ausbildung des SVW noch eine weitere Fortbildung in der Sportschule in Ruit zur Verlängerung der B + C-Trainerlizenz an

Termine	Lehrgangsart	Teilnehmer	Lehrgangsnummer
01.03.-03.03.2024	Fortbildung zur Verlängerung **voll belegt**	B + C -Trainer	SVW TR-C - FB1 2979
25.10.-27.10.2024	Fortbildung zur Verlängerung	B + C-Trainer	SVW TR-C - FB2 2980

Es stehen Ihnen in jedem Jahr 5 Tage Bildungsurlaub nach dem Bildungszeitgesetz zu(BzG BW vom 01.02.2016). Die notwendigen Antrags-Unterlagen werden Ihnen auf Wunsch zur Verfügung gestellt.

Anmeldungen bitte per Mail an ausbildung@svw.info

Die Lehrgangsgebühren betragen ab März 2024 für die **Lizenzverlängerung 95 €**

Die Gebühren beinhalten die Übernachtungen im Doppelzimmer, die Vollverpflegung und die Lehrgangsunterlagen

Die Überweisung bitte auf das Konto des Schachverbands Württemberg bei der Kreissparkasse Reutlingen, sie gilt als verbindliche Anmeldung.

Die Kontodaten:
IBAN: DE77 6405 0000 0001 4658 40
BIC-/SWIFT-Code: SOLADES1REU
Stichwort: C-Trainer-Fortbildung, SVW TR-C-FB! und den Namen

Um die Gültigkeit der Lizenz zu verlängern und Zuschüsse vom WLSB auch weiterhin zu erhalten, muss die Lizenz spätestens alle vier Jahre durch eine Fortbildung von mindestens 15 UE verlängert werden.
Weitere Informationen und Anmeldung zur Verlängerung der Lizenz.

Hans-Joachim Petri Tel.07147 1565406
hans-joachim.petri@svw.info

Für die Anmeldung benötigen wir noch Ihre persönlichen Daten:
Name, Vorname, Geburtsdatum, DWZ, Bezirk, e-Mail, Telefonnummer, Verein, Lizenznummer und Ihre Adresse.

Beauftragter für Inklusion gesucht

Veröffentlicht am 17.Februar 2024 von Carsten Karthaus

Der Schachverband will sich für eine vielfältige Schachwelt einsetzen und begreift sie als Gewinn für Schachsport und Gesellschaft. Wir wollen für eine inklusive Gemeinschaft stehen, eine gleichberechtigte Teilhabe fördern und Schach möglichst vielen Menschen zugänglich machen. Wir wollen Inklusion ermöglichen.

Dafür suchen wir einen Inklusionsbeauftragten.

Aktuell gibt es auch von der Aktion Mensch Fördermittel bis zu 10.000 € die wir als Verband auch beantragen können. Viel vor - Gemeinsam aktiv für Inklusion | Aktion Mensch (aktion-mensch.de).

Das hat das Erweiterte Präsidium als Absichtserklärung beschlossen und der nächste Verbandstag soll das auch in der Satzung verankern.

Dieses Amt ist eine neu geschaffene Position. Der oder Die Person kann diesen Bereich aufbauen und frei ausgestalten. Dazu könnten die Ausrichtung von Inklusionsmeisterschaften, Schulungsangebote, die Förderung von Inklusion in den Vereinen, die Pflege des Kontakts zum Referenten für Inklusion beim Deutschen Schachbund, … und sehr freuen wir uns natürlich auf deine Ideen.

Interessenten melden sich bitte beim Präsidenten Carsten Karthaus, carsten.karthaus@svw.info.

Update Mitgliederportal für Vereine in Württemberg

Veröffentlicht am 07.Februar 2024 von Karlheinz Vogel

Liebe Schachfreunde,
das neue Mitgliederportal ist ab sofort online. So können sich die Vereine nun aktivieren. Wie das geht steht in den veröffentlichten Dokumentationen. Die Links hierzu stehen im Text unten.

Bitte wie folgt vorgehen:

1. Im bisherigen Vereinsportal von Mivis ist ein Schreiben zu finden mit den Zugangsdaten. Dieses Schreiben bitte öffnen. Im Schreiben steht dann der Link zur Aktivierungsseite.
2. Es handelt sich um ein Einmalpasswort. Bitte ein neues Passwort festlegen. Ggf. als Hilfestellung die Dokumentation zur Aktivierung lesen.
3. Das System meldet dann per E-Mail, dass es funktioniert hat.
4. Dann können Anträge im neuen System gestellt werden.
5. Die Anträge die im alten Vereinsportal nach dem 15.1. gestellt wurden, werde ich löschen! Diese müssen neu in der neuen DSB-Mitgliederverwaltung der Firma NU gestellt werden!! Es kamen täglich weitere Anträge. Lesen die Vereine unsere Veröffentlichungen nicht?

Achtung: Vorgenannt ist die neue DSB-Mitgliederverwaltung der Firma NU beschrieben. Aber das Ergebnisportal, Mannschaftsaufstellungen, Nachmeldungen laufen weiterhin im alten Mitgliederportal. Wir fahren also eine geraume Zeit zweigleisig.

The winner is: Jonas Lube von der SGEM Vaihingen-Rohr. Er war der Erste und hat schon 5 Anträge gestellt.

Bei Fragen stehe ich gerne zur Verfügung. Demnächst kommen auch Termine für „Online-Schulungen“.

Wünsche viel Erfolg mit der neuen Mitgliederverwaltung

Holger Namyslo
SVW - Mitgliederverwaltung

p.s. Hier die Links zu den Dokumentationen für die Aktivierung sowie Nutzung des Portals.

Onlinetermine zur Einführung in das neue Mitgliederportal

Veröffentlicht am 15.Februar 2024 von Karlheinz Vogel

Sämtliche Vereine sind angeschrieben. Vorgeschlagen sind diese vier Termine:

- Montag 19.02. um 19:00 Uhr
- Mittwoch 21.02. um 20:00 Uhr
- Donnerstag 22.02. um 17:00 Uhr
- Freitag 23.02. um 18:00 Uhr

Dazu die Hinweise zu den Links beachten:
Erstzugang für die Registrierung, also in der Maske Verband "LVC Württemberg" auswählen, Vereinsnummer und Einmalpasswort eingeben, z.B. C0102 für den zweiten Verein (SF Vöhringen) im ersten Bezirk (Oberschwaben).
Ab dann bitte nur noch den **Vereinszugang** zum Arbeiten verwenden!

Vereinsvorsitzende, die das Rundmail nicht erhalten haben und deshalb weitere Infos benötigen, melden sich bitte bei holger.namyslo@svw.info.

1.Servicetag für Vereine - Ausschreibung

Veröffentlicht am 27.Februar 2024 von Carsten Karthaus

Liebe Schachfreundinnen und Schachfreunde,

der Schachverband will seine Schachvereine und -abteilungen und deren Mitglieder durch Service, Beratung, Vernetzung, Qualifizierung und Entwicklung stärker unterstützen. Vereinsmanagement ist ein zentraler Zweck unseres Verbandes. Wir als Schachverband wollen die Vereine stärken und vernetzen und bietend dafür Servicetage an. Dieser findet am **27. April im Bezirk Ostalb, in Spraitbach** statt.

Eure Vereine, eure Herausforderungen, Wünsche und Best Practices sollen dabei im Vordergrund stehen.

Ausschreibung: 01_Servicetag-Vereine_Ausschreibung_20240427_Ostalb.pdf

Wir wünschen uns mehr Kommunikation zwischen den Vereinen und dem Verband. Wir freuen uns darauf euch zu treffen und hoffen auf eine zahlreiche Teilnahme.

Mit freundlichem Gruß

Carsten Karthaus

Termin:
Samstag, 27. April 2024, 09:45 Uhr – ca. 13:45 Uhr

Ort:
Bürgersaal in Spraitbach
Kirchplatz 1
73565 Spraitbach

Themen:

- Wo drückt die Vereine der Schuh? Diskussion und Austausch zu aktuellen Themen
- Die Menschen kennenlernen und vernetzen
- Mitglieder und Ehrenamtliche gewinnen und halten
- Förderprogramme des SVW, WLSB, DSB, DSJ, …
- Ausbildungsangebote, Trainer, Schiedsrichter, Vereinsfunktionäre, …
- Service und Beratung des SVW für die Vereine
- Strategie des Verbandes und MEHRWERT

Weitere Informationen und gesamte **Ausschreibung**: 01_Servicetag-Vereine_Ausschreibung_20240427_Ostalb.pdf

Anpassung der ELO-Zahlen für Spieler 2000

Veröffentlicht am 27.Februar 2024 von Karlheinz Vogel

Die ELO Rating Regeln ändern sich signifikant zum 1. März. Es wird hierbei eine einmalige Anpassung für viele Spieler geben und die neue Mindestwertung ist 1400 statt vorher 1000. Die Art und Weise der Berechnung ändert sich ebenfalls. Da es um ELO-Zahlen bis 2000 geht, werden also statistisch mehr als 80 Prozent der Schachspieler mit einer FIDE-ID betroffen sein.

Hier geht es zum offiziellen Dokument der FIDE.

Die Formel für die Anhebung lautet <alte ELO> + 0,4 x (2000 - <alte ELO>).

Damit wird aus einer ELO von **1000** nach dieser Formel: 1000 + 0,4 x (2000 - 1000) = 1000 + 0,4 x 1000 = 1000 + 400 = **1400**

Der Effekt wirkt sich so aus, dass niedrigere ELO-Zahlen stärker angehoben werden als höhere, aber eine Verschiebung in der Rangfolge wird es durch diese Anhebung nicht geben. Hier noch Querverweise zu deutschsprachigen Quellen auf Chess.com und Chessbase.

Tag des SCHACHs mit Abend des DANKEs – SAVE -the- DATE

Veröffentlicht am 28.Februar 2024 von Carsten Karthaus

Liebe Schachfreundinnen und Schachfreunde,

am „Tag des SCHACHs“ (**20.07.2024**) will sich unser Schachverband bei euch mit einem „Abend des DANKEs“ für euer Engagement bedanken. Gleichzeitig feiern wir den 100sten Geburtstag des Weltverbandes FIDE.

Wir sagen DANKE bei Ehrenamtlichen in Vereinen und im Verband und bei hervorragenden Sportlern. Daneben erwartet euch ein vielfältiges Rahmenprogramm mit spannenden Gästen, Abendessen, Kultur und Sport. Diese Veranstaltung ist Teil unserer Anerkennungskultur und deshalb werdet ihr eingeladen.

Wie ihr oder engagierte Ehrenamtliche in eurem Verein zu einer Einladung kommen? Ihr wolltet euren „Schaffern“ - Alt wie Jung - schon längst mal „Dankeschön!“ sagen. Dann schaut jetzt in die Ehrenordnung des Verbandes SVW - Ehrenordnung (EO) und beantragt schnellstmöglich eine Ehrung, zum Beispiel einen **Preis für herausragende Vereinsarbeit.**

Den Ehrungsantrag gibt es zum Download hier: Download / Formulare (svw.info).

Merkt euch jetzt schon den Termin, Samstag den 20.07.2024. Die Veranstaltung wird in **Plochingen** im evangelischen Gemeindehaus in Kooperation mit den Schachfreunden Plochingen stattfinden. Beginn ca. 18.30 Uhr, Programm bis ca. 22 Uhr.

Weitere Informationen folgen.

Carsten Karthaus, Präsident

Vergleich der Spielstärke-Dichte-Verteilung der Bezirke 2024

Veröffentlicht am 17.Februar 2024 von Karlheinz Vogel

Dieser etwas sperrige Name war der Titel des (mündlichen) Berichts von Dr. Konrad Müller auf dem erweiterten Präsidium in Wernau. D.h. neben diesem kommen nach und nach weitere noch fehlende Berichte hinzu:

https://www.svw.info/praesidium/17553-kurz-bericht-vom-ep

Dort ist auch der Bericht von Konrad hinterlegt. Weil seine Infos von übergeordnetem Interesse sind, werden sie hier direkt verlinkt.

Jugend und Spielstärke – Altersklasse U18
Konrad Müller

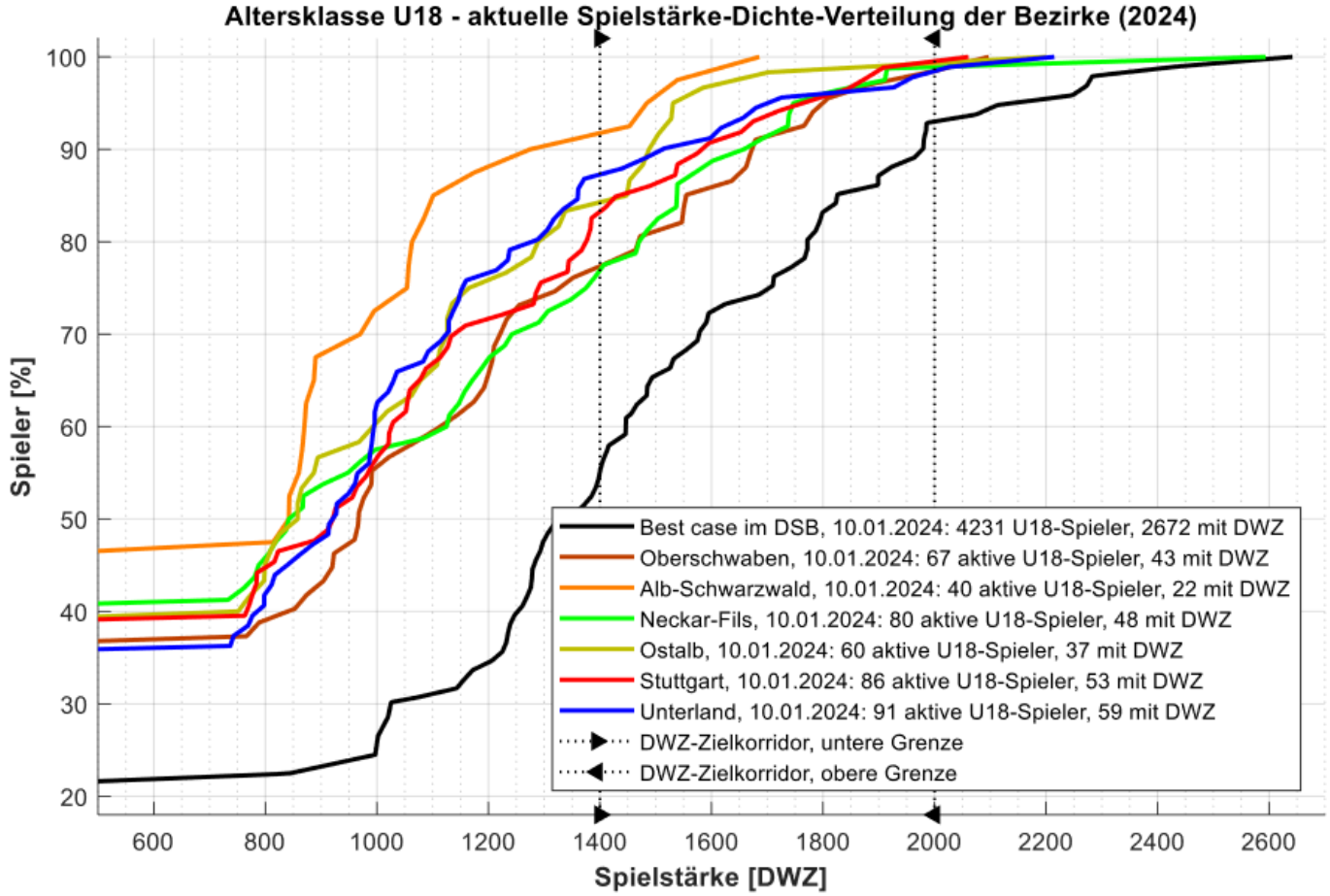

Jugend und Spielstärke – Altersklasse U16
Konrad Müller

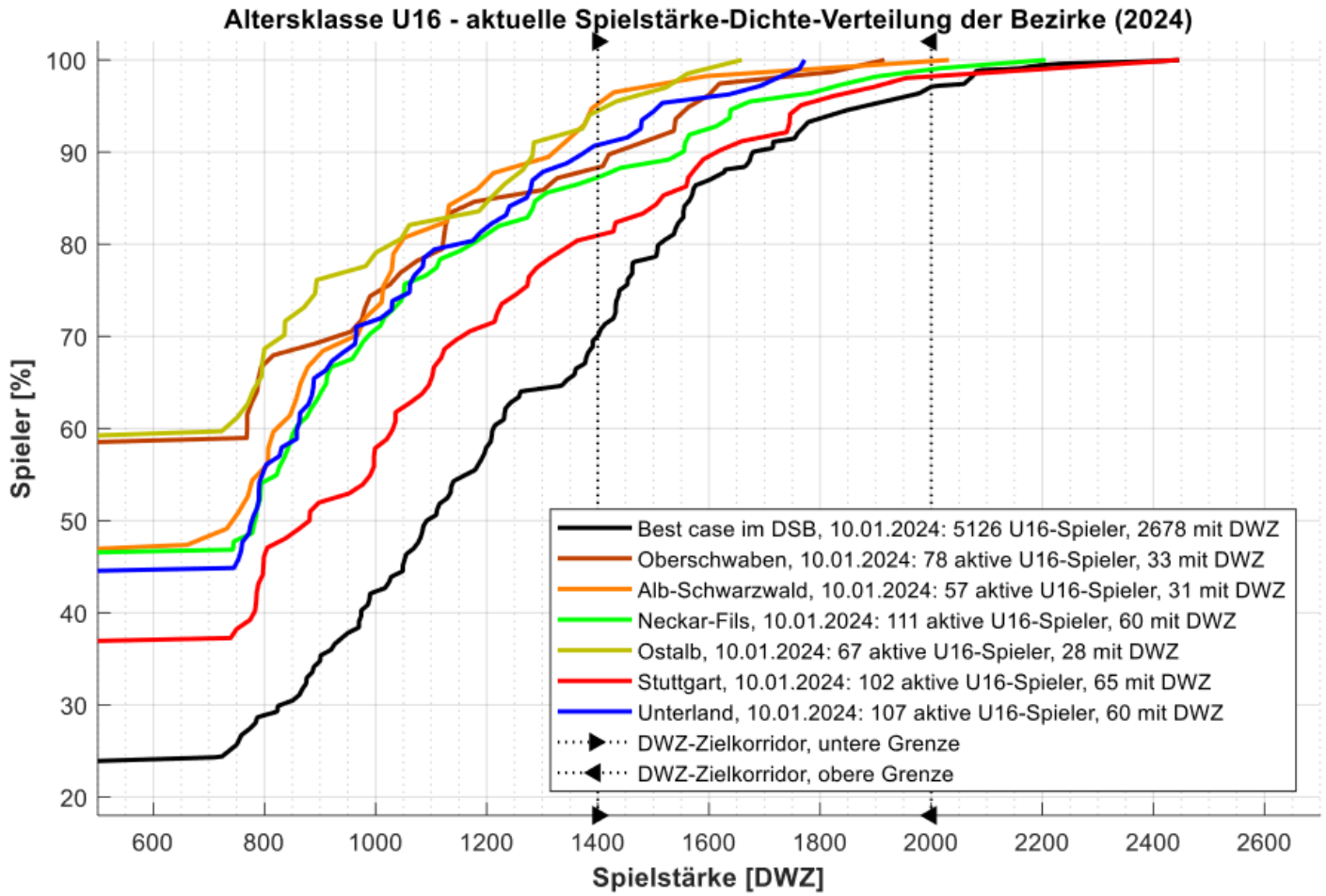

Jugend und Spielstärke – Altersklasse U14
Konrad Müller

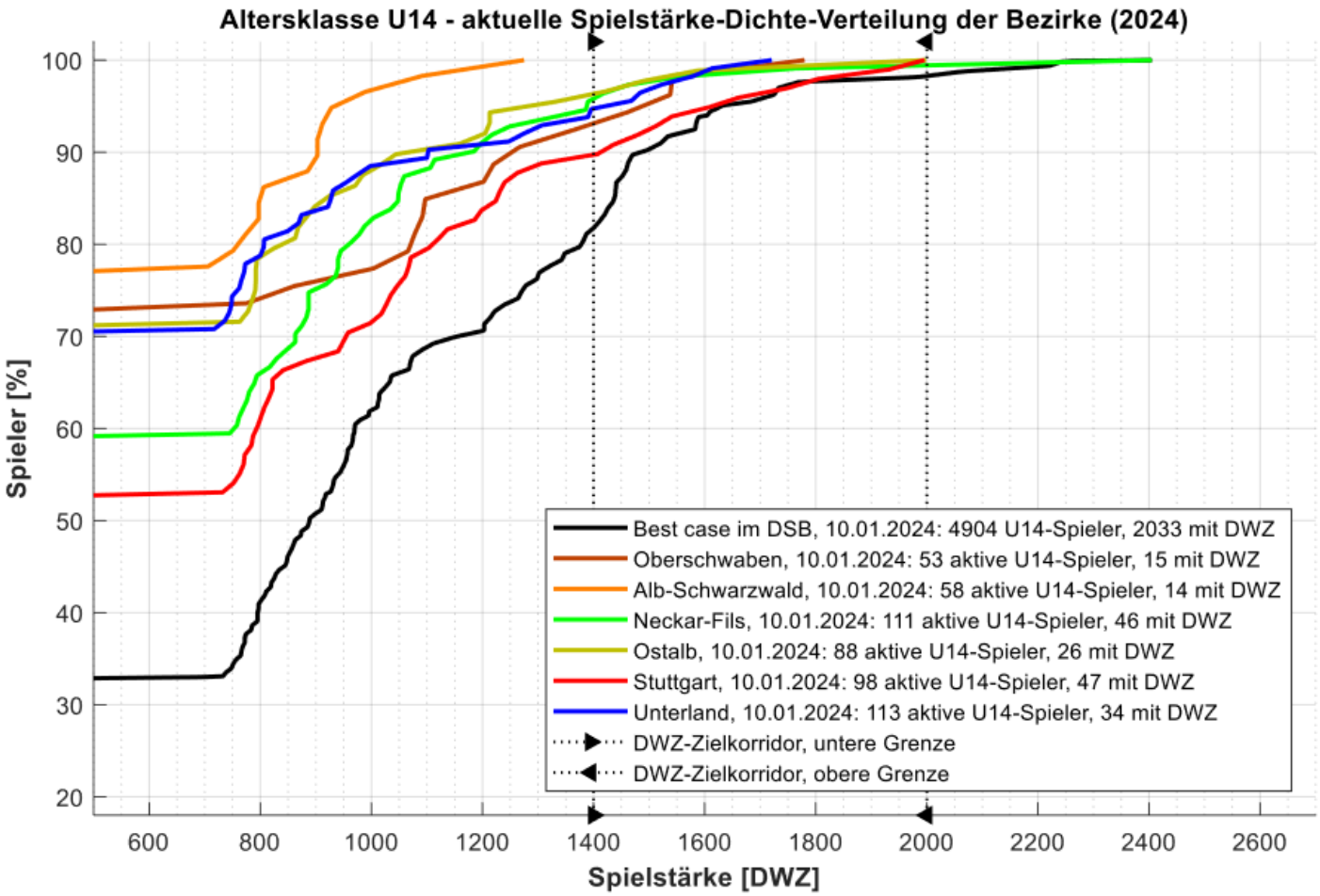

Jugend und Spielstärke – Altersklasse U12
Konrad Müller

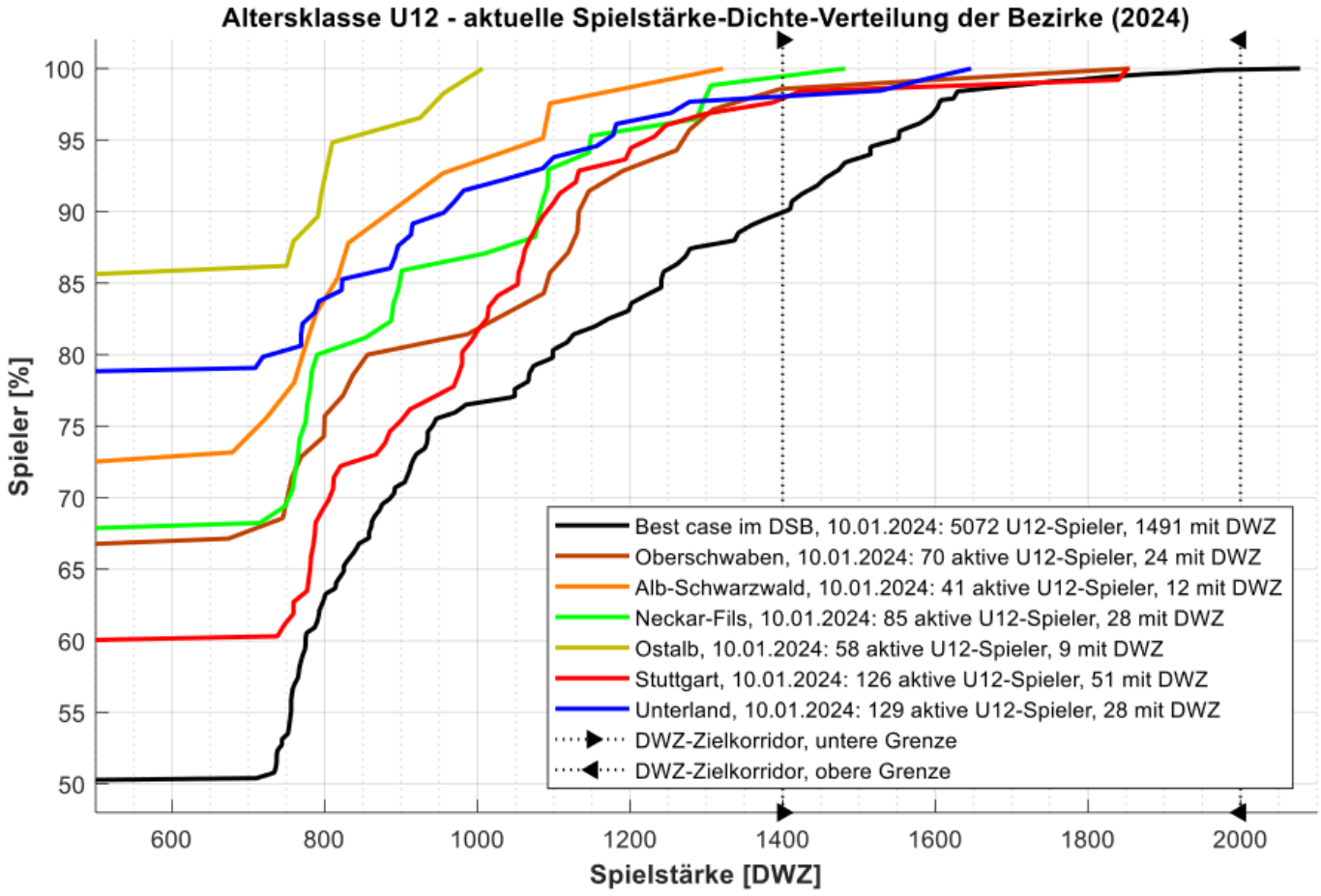

Jugend und Spielstärke – Altersklasse U10
Konrad Müller

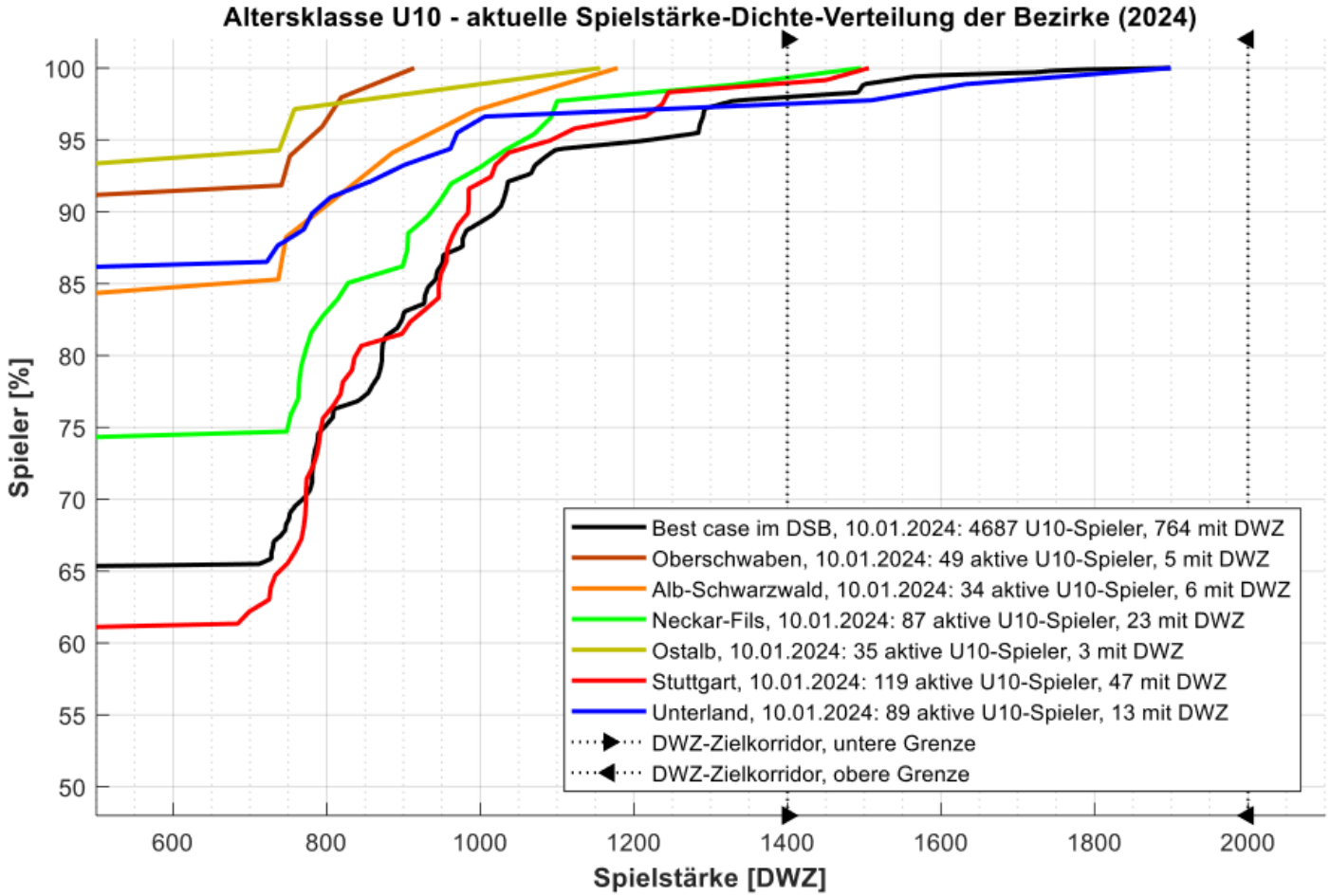

Jugend und Spielstärke – Altersklasse U8
Konrad Müller

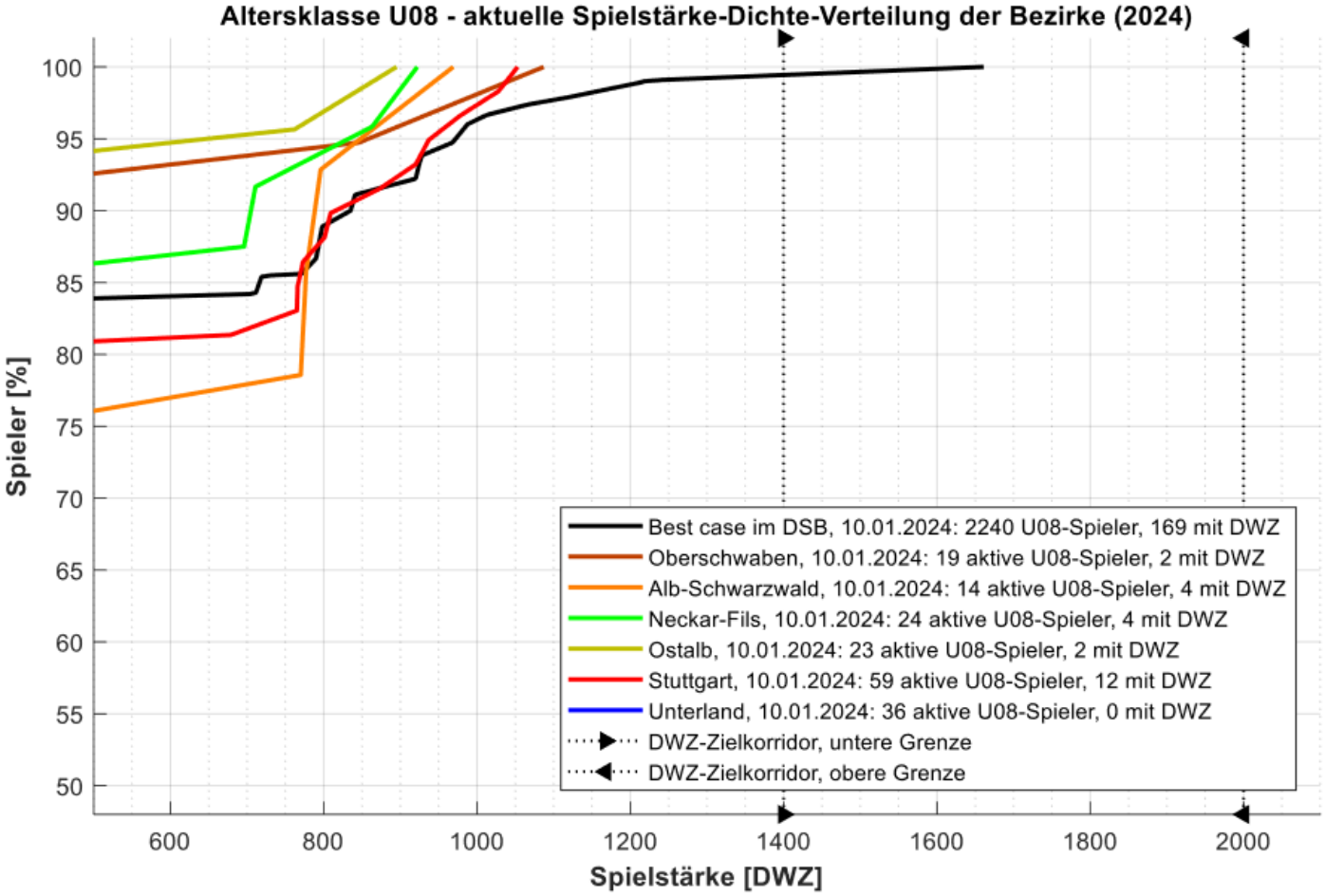

(Kurz) Bericht vom EP

Veröffentlicht am 07.Februar 2024 von Karlheinz Vogel

Insgesamt gab es bei der Sitzung des erweiterten Präsidiums vier Schwerpunkte. Im Einzelnen waren dies:

1. Verbandsthemen,
wie z.B. dass sich die Mitgliederzahlen nach Corona wieder erholen, aber eben auch dass am Ende der Jugend (zu) wenige beim Schach bleiben, um langfristige Stabilität zu gewährleisten. Hier geht es zur Präsentation. Erfreulich war die via Weihnachtspost und Rundmail getriggerte Vereinsumfrage, an der sich ungefähr ein Drittel aller Vereine beteiligt hat. Die Ergebnisse, also was gut läuft bzw., wo der Schuh drückt kann man in dieser Auswertung detailliert nachlesen.

2. Finanzen:
natürlich ist es einfacher Dampfschiff-Kapitän bei Schönwetter zu sein. Auf dem letzten Verbandstag wurden Sparmaßnahmen, wie z.B. die Streichung des Internationalen Meisterturniers, aber eben auch Stabilitätskriterien für den Haushalt beschlossen. D.h. Ende September letzten Jahres waren die Referenten aufgefordert worden ihr Budget einzureichen. Mit diesen Angaben wurde der Haushalt so geplant, dass das Budget gerade eingehalten werden konnte. Aber ein Kollege hatte das Problem, dass der diesmal teurere Spielort, der erst im Januar festgelegt wurde, sein Budget um 2.000 € überschreitet. Da war es ein schönes Zeichen, dass sich die Bezirksleiter zusammentaten, um auf einen Teil des Rückflusses an die Bezirke zu verzichten und dann fand sich auch für den restlichen Fehlbetrag noch eine Lösung.

3. Sport,
da ging es um die Vorstellung, wie das Schachfestival bei einer Einsparung von ca. 7.000 € neu ausgerichtet werden kann, was das an Änderungen für die Wettkampf- und Turnierordnung (WTO) mit sich bringt sowie um Anpassungen bei der Baden-Württemberg Liga. Hintergrundinfo: Ende dieser Saison werden aus vier Zehnerstaffeln der zweiten Bundesligen zwei Zwölferstaffeln. Dadurch erhöhen sich die Zahlen der Absteiger während sich die der Aufsteiger reduzieren. Um einen Stichkampf mit dem badischen Aufstiegskandidaten zu vermeiden, wurde beschlossen, eine gemeinsame Liga mit Baden auszurichten, so dass es elf Stichkämpfe um den Aufstieg gibt.

4. IT
zu konstatieren, dass wir ein funktionierendes System haben und folglich nichts ändern müssen, vereinfacht die Diskussion unzulässig: Wo in der Arbeitswelt laufen kritische Applikationen mit einem "single point of failure"? Hier war der kritische Punkt, dass fast alles von einer - sehr verdienten - Person abhing. D.h. ihm darf nichts zustoßen, weil (fast) alles Wissen in seinem Kopf ist. Nachdem der Schachbund beschlossen hatte, auf ein kommerzielles System - das u.a. auch im Tischtennis und Handball eingesetzt wird - zu setzen, hat unser Verband mitgezogen, auch wenn diese Lösung dann Geld kostet.
Peter Weiß hat einen ansprechenden Entwurf für eine neue Webseite vorgestellt. Dazu nur so viel: es wird keinen harten Schnitt, geben, dass ab Tag "X" die alte Webseite abgeschaltet wird und die neue alles kann. Die neue Seite wird mit Funktionen kommen und alles was dort nicht abgebildet ist, wird zunächst über Querverweise eingebunden. Da sieht man dann, was oft benötigt wird und deshalb aufs neue System migriert werden sollte, was ins Archiv kommt und was weg kann.

Weitere Themen waren der Kinder- und Jugendschutz - alle Teilnehmer haben den Ehrenkodex unterschrieben. Servicetage für die Vereine, beginnend ab März in Steinheim (UL) - die Bezirksleiter werden rechtzeitig informieren. Ferner hat das EP beschlossen, den Artikel "Der SVW steht für Demokratie, Vielfalt und Toleranz" auch in Sport-in-BW, dem Organ des WLSB zu veröffentlichen. Und Ehrungen gab es dann auch noch:

goldene Ehrennadel für Andreas Warsitz

Leistungssportreferent Julian Maisch wurde als Trainer des Jahres ausgezeichnet

- Präsident
- Verbandsspielleiter
- Mitgliederverwaltung
- Presse und Newsletter
- IT
- Ausbildung
- Breitenschach mit den Berichten über die Spielstärkedichten
- Schiedsrichterobmann
- Senioren
- Leistungssport
- Problemschach - Anmerkung in eigener Sache: der neue Wettbewerb ist hier ausgeschrieben

Julian Maisch ist Trainer des Jahres 2023

Veröffentlicht am 07.Februar 2024 von Karlheinz Vogel (editiert von Robin Lutz)

Ende letzten Jahres wurde Kornwestheim Deutscher Vereinsmeister in der Altersklasse u12 - und trainiert wird das Team von Julian Maisch. Trainerarbeit ist wie ein Eisberg: der russische Dichter, Naturwissenschaftler und Universalgelehrte Michail Lomonossow erklärte um 1750 als erster naturwissenschaftlich korrekt, dass - weil die Dichte des Eises 0,920 kg/dm³ und die von Meerwasser 1,025 kg/dm³ beträgt - sich 90% des Volumens eines Eisbergs unter Wasser befinden. Und bei den Trainern ist das ähnlich: 90% der Arbeit passiert unter dem Radar und wird von Außenstehenden zumeist nicht wahrgenommen. Die Nachfrage bei seinem Vereinskollegen Armin Winkler erlaubt - um beim Bild des Eisbergs zu bleiben - einen Blick unter die Wasseroberfläche und liefert diese Details:

Am vergangenen Samstag wurde Julian Maisch von den Schachfreunde 59 Kornwestheim auf der Sitzung des Erweiterten Präsidiums des Schachverbands Württemberg (SVW) zum Trainer des Jahres ausgezeichnet. Im vergangenen Jahr konnte er als Trainer sowohl den ersten Deutschen Einzeltitel von Yungi Li bei der Deutschen U10-Meisterschaft feiern wie sich auch über den Titel des Deutschen Vereinsmeisters der U12-Mannschaft freuen.

Im Jahr 2013 startete Julian Maisch seine Karriere als Trainer, in dem er die C-Trainer-Lizenz des Deutschen Olympischen Sportbundes bestanden hatte. Vier Jahre später folgte dann die Ausbildung zum B-Trainer und nur zwei Jahre später bestand er die Prüfung zum A-Trainer. Damit ist Julian Maisch einer von nur vier A-Trainern in Württemberg.

Den ersten großen Erfolg hatte er bereits im Jahr 2018, als er mit der U14-Mannschaft zum ersten Mal eine deutsche Meisterschaft für die Schachfreunde 59 erringen konnte. Sein Meisterjahr ist aber das vergangene Jahr 2023: mit einem Durchmarsch gewann die U12-Mannschaft zuerst die Württembergische und danach die Baden-Württembergische Vereinsmannschaftsmeisterschaft. Auch die U10-Mannschaft schaffte mit dem zweiten Platz bei der Württembergischen Meisterschaft die Qualifikation zur Deutschen. Bei der Deutschen Meisterschaft holte Julian Maisch dann einen weiteren Meistertitel: mit seinem Team Yungi Li, Nick Retzlaff, Audrey Tu, Daniel Bodriyenko und Arian Hasanovic gewann er die U12-Meisterschaft auf deutscher Ebene. Für diese Erfolge überreichte ihm der Präsident des Schachverbands Württemberg, Carsten Karthaus, nun am Samstag die Urkunde zum Trainer des Jahres.

Julian Maisch beim Training mit Audrey und Tiffany Tu

Neues Kinderschachlied

Veröffentlicht am 09. Februar 2024 von Karlheinz Vogel (editiert von Robin Lutz)

Die Musikproduzentin Monika Schmatz "schlaue Mädchen spielen Schach" hat ein neues Kinderschachlied veröffentlicht. Das dürfte vor allem für die Jugendarbeit interessant sein. Hier ihre Ankündigung:

Liebe Musikfreunde, liebe Schachfreunde,

in Zusammenarbeit mit Kinderschach in Deutschland e. V. und der Schachstiftung GK gGmbH wurde das neue Kinderschachlied „Schach, ich spiele gerne Schach“ produziert – siehe näheres unten.

Das Lied wurde am 07.02.2024 auf allen Musikportalen veröffentlicht.

https://www.feiyr.com/x/Kinderschachlied

Gerne darf diese Information an Musikfreunde, Schachfreunde und Schachinteressierte weitergeleitet werden.

Viele Grüße

Monika

Niklas Wunder siegt im Württembergischen Einzelpokal

Veröffentlicht am 12. Februar 2024 von Karlheinz Vogel

Der Württembergische Einzelpokal (Dähnepokal) wurde seit November 2023 in vier Runden ausgetragen und mit dem Finale im Januar abgeschlossen.

Besonders erfolgreich waren diesmal die drei Schachfreunde der TG Biberach, die sich aus dem Bezirk Oberschwaben qualifiziert hatten. Im Halbfinale waren sie fast unter sich.

Niklas Wunder setzte sich in seinem Halbfinale nach Remis in der Turnierpartie gegen den letzten verbliebenen Nicht-Biberacher, Alexander Chen von der SG Vaihingen-Rohr, mit 1.5:0.5 im Blitzentscheid durch.

Noch knapper ging es im vereinsinternen Halbfinale zu. Die Turnierpartie endete remis. Danach brauchte es 4 Blitzpartien, ehe Holger Namyslo gegen Rainer Birkenmaier die Oberhand behielt.

Im Finale gewann Niklas Wunder gegen Holger Namyslo die Turnierpartie und ist damit Sieger des Württembergischen Einzelpokals 2023/24. Herzlichen Glückwunsch!

Beide Finalisten haben sich für die Teilnahme am Dähnepokal auf Bundesebene qualifiziert. Wir wünschen beiden viel Erfolg bei diesem Wettbewerb.

Alle Ergebnisse des Einzelpokals gibt es unter diesem Link.

Georg Hahn
Mitglied Verbandsspielausschuss

DSAM Nachbetrachtung

Veröffentlicht am 12. Februar 2024 von Karlheinz Vogel (editiert von Robin Lutz)

60 Teilnehmer am Blitzturnier vom Donnerstag und knapp 400 in den sieben DSAM Gruppen von A bis G von Freitag bis Sonntag.

Zwar sieht die Turnierseite recht spartanisch aus, aber da gibt es neben den handelsüblichen Ergebnissen bereits die DWZ-Auswertungen der Gruppen und gaaanz viele Fotos - © Ingrid Schulz. Und das sind nicht nur die obligatorischen Bilder aus den Runden und von den Siegern. Unter anderem kann man da auch finden, wer die 11.111-ste Teilnehmerin an einer DSAM ist.

Kurzum Stöbern lohnt sich!

Öffentlichkeitsreferent Dr. Karlheinz Vogel wird 65 - Wir gratulieren herzlich!

Veröffentlicht am 19.Februar 2024 von Carsten Karthaus

Lieber Schachfreund Dr. Vogel, lieber Karlheinz,

zu deinem 65. Geburtstag möchte ich dir im Namen des Schachverbandes Württemberg recht herzlich gratulieren. Mögest du mit Stolz auf die vergangenen Jahre blicken und mit großer Freude auf jeden kommenden Tag. Wir wünschen dir dafür Gesundheit, Glück und Zufriedenheit und mögen deine Wünsche in Erfüllung gehen.

Seit 2012 bist du beim SV 23 Böckingen aktiv. 2019 hast du die Aufgabe als erster Vorsitzender übernommen, bis heute. 2023 durftest du mit deinem Verein einen ganz besonderer Moment feiern, das hundertjährige Jubiläum. Unser verstorbener Vizepräsident Claus Seyfried ist auf dich aufmerksam geworden und konnte dich überzeugen Referent für Öffentlichkeitsarbeit beim Schachverband zu werden. 2021 beim Verbandstag in Plochingen wurdest du gewählt. In Mitten der Corona-Pandemie war es keine einfache Aufgabe die Kommunikation des Verbandes zu seinen Mitgliedern und der Presse zu übernehmen. Du hast es mit Fingerspitzengefühl und Bravour gemeistert. Dank dir ist unsere Homepage heute besonders lesenswert und stets aktuell. **Chapeau!** Wir sind dir sehr dankbar für dieses großartige Engagement und freuen uns, dass du dich für das Schach in so beeindruckender Weise einsetzt. Dafür wünschen wir dir weiterhin viel Schaffenskraft!

„Es kommt nicht darauf an, dem Leben mehr Jahre zu geben, sondern den Jahren mehr Leben zu geben.“ – Alexis Carrel, franz. Nobelpreisträger Physiologie oder Medizin.

In diesem Sinne wünschen wir dir für die Zukunft weiterhin viel Freude beim Ehrenamt und beim königlichen Spiel mit fairen und spannenden Partien, Höhepunkten und Erfolgen.

Mit schachlichem Gruß

Carsten Karthaus

Bundesliga, WJEM U8, JGT und drei mal WAM am letzten Februar-Wochenende in Baden-Württemberg

Veröffentlicht am 21. Februar 2024 von Karlheinz Vogel (editiert von Robin Lutz)

Sportlich steht das Wochenende **24./25.02.2024** in Baden im Zeichen der **zentralen Bundesliga-Runden in Viernheim**. Wenn alle 16 Teams zentral aufeinandertreffen, gehören Trainingsmaßnahmen der GKL und des Talentstützpunkts Rhein-Neckar zum Rahmenprogramm. Für Talente und Kids, die es werden wollen, gibt es neben dem Training und dem Bundesliga-Live-Erlebnis gleich zwei Turniere. Am **Samstag**, dem 24.02. wird ein **Jugend-Grand-Prix-Turnier in den Altersklassen U8, U10, U12 und U14-U16** ausgetragen. Am **Sonntag**, dem 25.02. ist dann die **Württembergische Amateurmeisterschaft zu Gast in Viernheim**. Ausgeschrieben ist eine ko-WAM, und mit den üblichen Pokalen und kleinen Preisen im Gepäck unterstützt **Johannes Bay**, verantwortlich im Spielausschuß der WSJ für die WJPT- und WAM-Turniere, die Schachfreunde um **Stefan Martin** (SC Viernheim) und **Robert Piechatzek** (TSP Rhein-Neckar).

Während in Baden viele aktuelle namhafte Großmeister zugegen sind, wird in **Stuttgart** die **Württembergische Jugend-Einzelmeisterschaft in der Altersklasse U8** ausgetragen. WSJ-Spielleiter **Steffen Erfle** wird die Partien der potentiellen Großmeister von 2034 sicher stehend mit den Augen des Schiedsrichters betrachten. Einen ganz anderen Blick bekommt **FM Laszlo Mihok**, wenn er den Kids in der Analyse ihrer Partien mit Rat und Tat zur Seite steht. Auf Augenhöhe mit dem FIDE-Meister aus Budapest erfahren die Kids, was sie schon sehr gut gemacht haben, und was sie in der nächsten Partie noch verbessern können. Die beiden Tage der WJEM U8 in den Lessing Schulen Stuttgart werden jeweils von einem Turnier der **Württembergischen Amateurmeisterschaft** ergänzt. **Sowohl am Samstag als auch am Sonntag** jeweils ein Turnier **offen für alle** mit vier Spielern im Rundenturnier und ein Turnier offen für alle U12-Kids mit einer DWZ unter 1000 mit sechs Spielern im Rundenturnier.

Alle **JGT- und WAM-Turnierausschreibungen** sind wie immer auf der **Seite der Württembergischen Turnierserien** zu finden. Wenn uns dann schon zwei Tage die **Lessing Schulen Stuttgart** offenstehen, dann bietet es sich auch an, parallel auch einen **Ausbildungslehrgang zum Verbandsschiedsrichter** zu organisieren. Wer noch einen Platz im VSR-Lehrgang sucht, der sollte sich schnell beim Schiedsrichter-Obmann **Gabriele Häcker** anmelden. Damit das gelingt, hat **Wolfgang Tölg** auch dieses Angebot des SVW unter **https://www.svw.info/wts** verlinkt.

Egal, ob in Viernheim oder Stuttgart, bei der Bundesliga oder bei der WJEM U8, im VSR-Lehrgang, im JGT, in der WAM oder in den Jugendligen, ich wünsche Euch **viel Spaß und viel Erfolg rund um die 64 Felder**.

Dr. Konrad Müller
Referent für Breitenschach

Fotoeindrücke der zentralen Bundesligarunde in Viernheim © Dr. Boto Bakó

GM Grigoriants
Sergey
HUN / Elo 2543
SC Ötigheim
5
SCHACHCLUB
VIERNHEIM
d-fine
GM Keymer
Vincent
GER / Elo 2743
OSG Baden-Baden

GM Nakamura
Hikaru
USA / Elo 2788
SC Viernheim
1
SCHACHCLUB
VIERNHEIM
d-fine
GM Blübaum
Matthias
GER / Elo 2655
Schachfreunde Deizisau
SCHACH
BUNDESLIGA
SCHACHCLUB
VIERNHEIM

d-fine
analytisch
technologisch
quantitativ
MINT
DGT

Isabella Bakó mit GM Richard Rapport

Evelin Bakó und Isabella Bakó mit GM Hikaru Nakamura

Evelin Bakó und Isabella Bakó mit GM Vishy Anand

Der 12. Problemschach-Wettbewerb des Schachverbandes Württemberg

Veröffentlicht am 22.Februar 2024 von Karlheinz Vogel (editiert von Robin Lutz)

Erstmals steht der **künstlerische Aspekt** im Mittelpunkt. Ausgangsstellung und Endstellung einer Mattfolge sollen irgendwelche Figuren, Zeichen, **Symbole darstellen, die in gewisser Hinsicht schön zusammenpassen**. Das kommt in Problemen und erst recht in Partien extrem selten vor. Symbole, insbesondere Weihnachtsbäume, nur als Ausgangsstellung wie im Adventskalender der Schachjugend sind in Schachproblemen hingegen durchaus beliebt.

Wie immer locken attraktive Preise: **1. Preis 100€, insgesamt 250€**. **Ein Jugendpreis ist garantiert**.

Ausschreibung des Wettbewerbs mit Beispielen und allen Details

Einsendeschluss: **14.07.2024**
Einsendungen an: wolfgang.erben@svw.info

• 1. Preis 100€ • insgesamt 250€ • Jugendpreis garantiert •

Eine **korrekte Einsendung** kann diesmal sehr schnell direkt gebastelt werden: Verlangt ist nämlich lediglich eine **Ausgangsstellung** S_A mit einer (gemäß FIDE-Regeln legalen) **Zugfolge** z, welche zu einer **Mattstellung** S_B führt; S_A darf nur „normale" (gemäß FIDE-Regeln) Steine enthalten und muss mit einem einzigen Figurensatz aufgebaut werden können, die Länge L der Zugfolge z muss zwischen 2.5 und 7 Zügen liegen ($2.5 \leq L \leq 7$). That's it!

Beispiele: ● Bei **B1** hat z die minimal zugelassene Länge 2.5; S_A soll ein lachendes und S_B ein trauriges Gesicht symbolisieren, z damit den Wechsel von Freude zu Trauer oder von Euphorie zur Ernüchterung. ● In **B2** führt z (L=4) nur zu einer Drehung (mit Zentrum e5) der Stellung um 90°. (Alternativ kann z als Spiegelung an der Hauptdiagonalen a1-h8 verstanden werden.) ● **B3** zeigt mit der maximal erlaubten Länge L=7 ein „Zusammenrücken" der Steine; ich kann mir vorstellen, dass ein weißer Hund (wBd2) die ganzen schwarzen Schäfchen zusammengetrieben hat. (Zum Dank wird er gegen Ende befördert.) Alternativ kann das Gesamtbild ($S_A \cup S_B$) als Axt interpretiert werden, die aus Stiel (S_A) und (etwas einseitigem) Axtblatt (S_B) entsteht; interessant dabei: die Bilder von S_A und S_B haben keine Felder gemeinsam. Das Fehlen des weißen Königs ist kein Hinderungsgrund; S_A braucht keine erspielbare Stellung zu sein.

B1

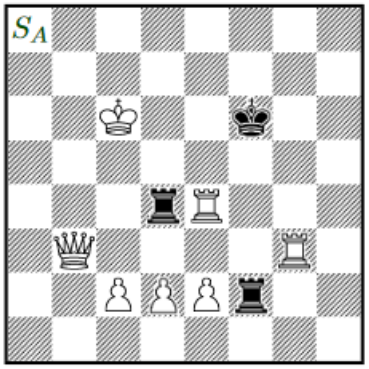

z: (7+3)
1.De3 Tf1 2.Tg1 Tb1 3.Df2#

B2

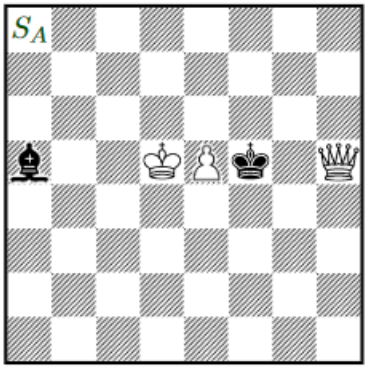

z: (3+2)
1.– Kf4 2.Dh8 Kf5 3.Kd4 Ke6 4.Ke4 Le1 5.De8#

B3
nach Andrey Dikusarov

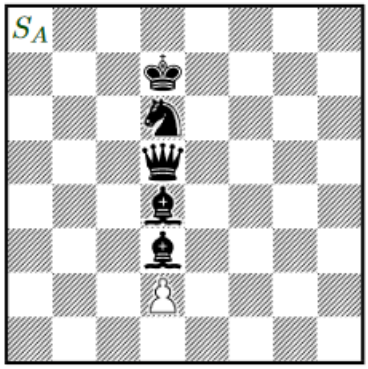

z: (1+5)
1.– La6 2.d3 Lb6 3.d4 Da8 4.d5 Sb7 5.d6 Kc8 6.d7+ Kb8 7.d8S Ka7 8.Sc6#

Klaus Darga wird 90!

Veröffentlicht am 24.Februar 2024 von Karlheinz Vogel

Das ist einerseits einfach und andererseits schwierig: Klaus Darga wird bei der FIDE als inaktiv geführt – seine letzte gewertete Partie liegt 25 Jahre zurück. Unter rein schachlichen Gesichtspunkten könnte man die Laudatio zu seinem 80. Geburtstag 1:1 nachdrucken.

Wie kann eine Annäherung funktionieren, wenn man den zu Ehrenden nicht persönlich kennt? Eine Möglichkeit ist, was es sonst noch in der Presse gibt. Dr. Pfleger, der im letzten Jahr seinen 80. Geburtstag feierte, ehrte am 24. Januar in seiner Schachspalte im Zeit Magazin Hans-Joachim Hecht anlässlich seines 85 Geburtstags, der am 29. Januar stattfand und kündigte Klaus Dargas 90. auf den 24. Februar an. Bei Chessbase gibt es dazu einen ausführlicheren Bericht von André Schulz mit Bildern.

Des Weiteren kann man Datenbanken und Ergebnisdienste durchforsten und so heraus finden, dass er - bei insgesamt drei Teilnahmen - zweimaliger Deutscher Meister war: Darga gewann 1955 in Franfurt Höchst und 1961 in Bad Pyrmont.

Eines meiner ersten Schachbücher waren die Entscheidungspartien von Ludek Pachman. Inhaltlich erstreckte es sich vom Turnier in Baden-Baden 1870 bis zum Kandidatenturnier 1971. Im Kapitel über das 2. Capablanca Memorial von 1963 spielten neben den drei sowjetischen Großmeistern Tal, Kortschnoi und Geller – das Wort Super-GM war noch nicht erfunden – noch weitere acht Großmeister mit. Damals gab es so um die 60 Großmeister, die sich fast alle noch persönlich kannten. Ihre Anzahl der stieg weltweit von 23 im Jahr 1950 auf 88 im Jahr 1972.

Es gab noch keine ELO-Zahlen, die FIDE hatte aber Regelungen, die Qualifikationskriterien für Titel vorgaben. Grob umrissen musste man in einem Turnier mit einem entsprechend starken GM-Feld eine bestimmte Leistung erbringen und diese Norm dann in einem weiteren Turnier bestätigen. In diesem Fall sah dass so aus, dass Klaus Darga in der letzten Runde in Havanna unbedingt gewinnen musste, um sich endgültig Großmeister nennen zu dürfen. Es ging gegen den Kolumbianer Boris de Greiff, zwar einen nominell schwächeren Gegner, aber dafür mit Schwarz. Die Kommentare zu Klaus Dargas "Entscheidungspartie" orientieren sich an Pachmans Einschätzungen.

Boris De Greiff

Klaus Viktor Darga

Runde 21

Stellung nach **10.Te8**

10... d5 11. ed5 cd5 12. cd5 (12. Ndb5 dc4 13. Bc4 Nb6 nebst Lf5) 12... Nb6 jeweils mit Ausgleich aber hoher Remistendenz durch Symmetrie und Verflachung]

Stellung nach **22.b3!**

[22. Rd6? Nce4 23. Ne4 Ne4 24. Re4 Re4 25. Qe4 Bf5 und dann kostet 26. .. axb2 Material] **22... Bg4!** 23. h3 [23. Rd6? Nfe4 24. Ne4 (24. Re4 Bc3) 24... Bf3 25. Kf3 Qe1] 23... Bf3 24. Kf3 Schwarz sucht jetzt einen neutralen Zug, um Weiß die Möglichkeit zu dem Fehler Txd6 zu lassen

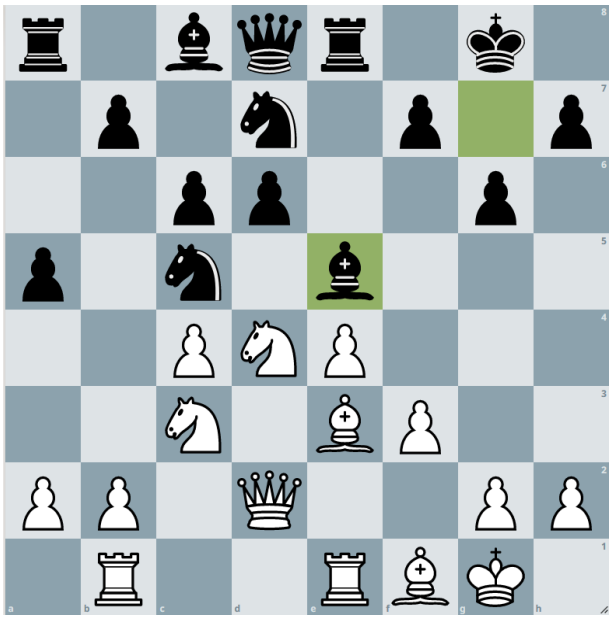

Stellung nach **14.Le5**

Weiß hat einen klaren Plan: Druck gegen d6 ausüben, Schwarz muss abwarten und den Gegner mit kleinen taktischen Drohungen - wie hier Dh4 - beschäftigen. Weiß schwächt sich mit g3 ohne dass Schwarz seine Drohung ausführen muss.

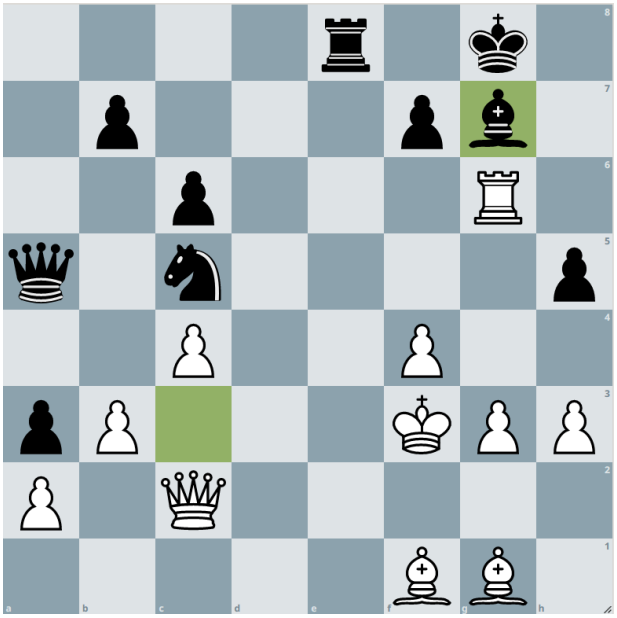

Stellung nach **28.Lg7**

zum Glück geht dieser Zug, denn den Turm zu schlagen verliert: [28... fg6 29. Qg6 Kf8 30. Qf5 Kg8 31. Bc5 Bg7 32. Bd3] 29. Rg7 [29. Rg5? (29. Bd4 Ne6!) 29... Qe1 30. Bc5 Qf1 31. Qf2 Qd3 32. Be3 Qe4 33. Ke2 Kf8 34. Kd2 Rd8 35. Ke2 Rd3 36. Qf3 Rd2]

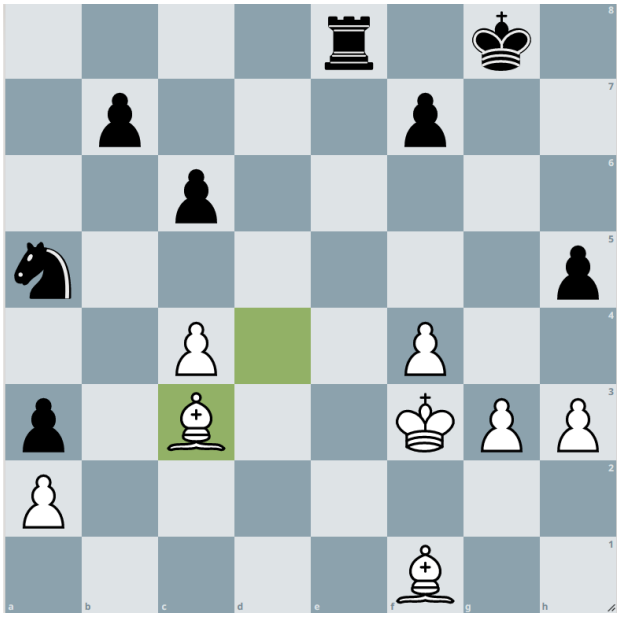

Stellung nach **33.Lc3**

Trotz Mehrqualität kann Schwarz nicht gewinnen, da der Springer nicht mitspielt und seine Verteidigung mit Ta8 oder b6 nach 35. c5 sofort zum Remis führt. Darga findet noch eine letzte Chance und sie sichert ihm den GM-Titel

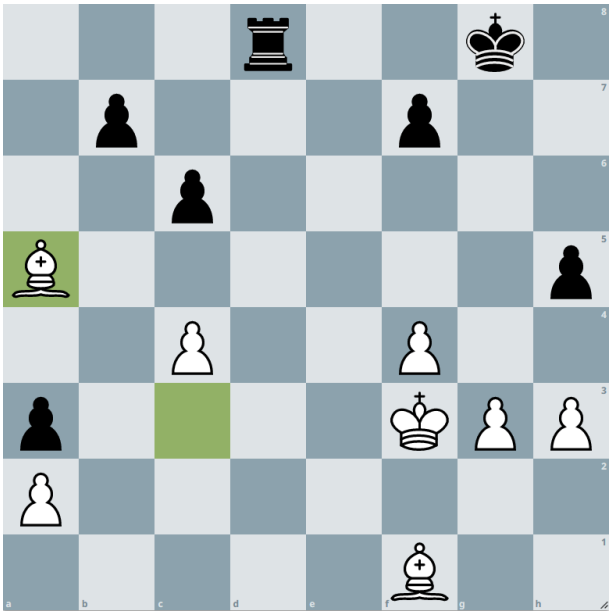

Stellung nach **34.Lxa5**

33... Rd8 zu gierig - 34. Le2 verhindert das Eindringen des Turms, so dass er den a2 nicht attackieren kann

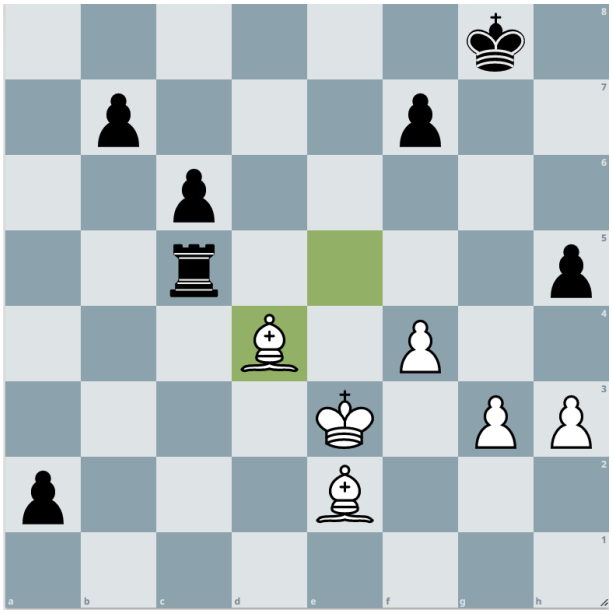

Stellung nach **40.Ld4**

[und gleichzeitig aufgegeben, da auf 40. .. h4 sowohl auf 41. g4, als auch 41. gxh4 einfach 41. ..- Tc1 folgt

Korchnoi, Geller und Tal am Ende des Capablanca Memorials (1963)

Abschlusstabelle

Damit wurde Klaus Darga in den exklusiven Kreis der Großmeister aufgenommen. Aber das war nur die eine Hälfte der Geschichte: Erst mit dem Jungfernflug einer B 707 am 26.10.1958 waren Interkontinentalreisen in einer Form möglich, wie wir sie heute kennen. Zuvor lag die maximale Entfernung, die ein Flugzeug NonStop zurücklegen konnte, bei 4000 km. Das machte die ganz im Westen Irlands liegende und erst nach dem Krieg gegründete Stadt Shannon zu einem der größten Flughäfen in Europa. Nächster Stopp ist Gander in Neufundland. Und bei einer Reise nach Kuba durfte keinesfalls US-Territorium überflogen werden – zur Erinnerung: der Höhepunkt der Kubakrise war im Oktober 1962. Das erklärt zwanglos, warum Reisen damals ein Abenteuer war. Heute ist Fliegen bequem - das Spannungsfeld liegt zwischen Flugscham und Billigflieger.

Auch schachlich lief vieles anders als heute: Partien wurden abgebrochen, der Abgabezug kam in einen versiegelten Umschlag und da sind wir schon beim Interzonenturnier in Amsterdam 1964. Da wurden 6 Plätze fürs Kandidatenturnier ausgelobt. Aber das waren nicht die ersten sechs der Abschlusstabelle. Ein Land durfte maximal drei Kandidaten stellen, aber nur der Däne Bent Larsen konnte sich in die Phalanx der fünf sowjetischen Großmeister schieben, so dass Platz 8 für nichtsowjetische Teilnehmer noch für eine Qualifikation ausreichte. Darga kam gleich in der ersten Runde gegen Spassky und konnte nach zweimaligem Abbruch gewinnen!

Kurz vor dem Ende des Turniers lag Darga immer noch aussichtsreich im Rennen, bis ihn eine Niederlage gegen Levente Lengyel zurückwarf. In der Partie stand er lange unter Druck. Nach dem Abgabezug 40. .. Te6 ist 41. Kf2 - siehe Diagramm - erzwungen. Aber dann opferte Lengyel zu optimistisch mit T6xe2+? eine Qualität – aber Darga "glaubte" ihm und gab auf. Nach 42. Txfe2 Lxh4+ entkommt der weiße König mit 43. Ke3 und dann sagt die Engine +1,5, also ein für einen Gewinn ausreichenden Vorteil unter Großmeistern. Sein Sieg in der Schlussrunde wurde dadurch entwertet, dass auch die direkte Konkurrenz voll punkten konnte. Statt eines Dreikampfs um Platz 8 gab es so lediglich einen Stichkampf um den letzten freien Platz fürs Kandidatenturnier zwischen Reshevsky und Portisch. Dabei setzte sich Lajos Portisch mit zwei Siegen bei einem Remis klar durch.

	Name	1	2	3	4	5	6	7	8	9	10	11	12	13	14	15	16	17	18	19	20	21	22	23	24	Gesamt
1.	Wassili Smyslow		½	½	½	½	½	½	½	1	1	1	1	½	1	½	½	½	½	1	1	1	1	1	1	17
2.	Bent Larsen	½		1	½	0	1	0	½	1	½	1	1	1	½	½	½	1	1	½	1	1	1	1	1	17
3.	Boris Spasski	½	0		½	½	½	½	1	1	1	0	½	1	½	1	1	½	1	1	1	1	1	1	1	17
4.	Michail Tal	½	½	½		½	½	½	½	½	½	½	½	1	1	1	1	½	1	1	1	1	1	1	1	17
5.	Leonid Stein	½	1	½	½		0	1	½	0	1	½	1	½	1	1	1	1	½	½	½	1	1	1	1	16½
6.	Dawid Bronstein	½	0	½	½	1		½	½	½	½	1	½	½	1	½	½	1	1	1	½	1	1	1	1	16
7.	Borislav Ivkov	½	1	½	½	0	½		½	½	½	0	1	1	½	½	½	½	1	1	1	½	1	1	1	15
8.	Samuel Reshevsky	½	½	0	½	½	½	½		½	½	½	½	½	1	½	½	1	½	½	1	1	1	1	1	14½
9.	Lajos Portisch	0	0	0	½	1	½	½	½		½	0	½	½	1	1	1	½	1	½	1	1	1	1	1	14½
10.	Svetozar Gligorić	0	½	0	½	0	½	½	½	½		½	1	1	½	1	½	1	½	1	1	0	1	1	1	14
11.	Klaus Darga	0	0	1	½	½	0	1	½	1	½		0	½	1	½	1	½	½	1	1	½	½	1	½	13½
12.	Levente Lengyel	0	0	½	½	0	½	0	½	½	0	1		½	½	1	½	1	½	½	1	1	1	1	1	13
13.	Luděk Pachman	½	0	0	0	½	½	0	½	½	0	½	½		½	1	½	1	1	1	1	1	1	½	½	12½
14.	Larry Evans	0	½	½	0	0	0	½	0	0	½	0	½	½		1	½	0	1	1	1	½	½	1	½	10
15.	Georgi Tringow	½	½	0	0	0	½	½	½	0	0	½	0	0	0		½	1	½	½	1	½	½	1	1	9½
16.	Pál Benkő	½	½	0	0	0	½	½	½	0	½	0	½	½	½	½		½	0	1	0	1	½	½	½	9
17.	Héctor Rossetto	½	0	½	½	0	0	½	0	½	0	½	0	0	1	0	½		½	½	½	0	1	0	1	8
18.	Alberto Foguelman	½	0	0	0	½	0	0	½	0	½	½	½	0	0	½	1	½		0	0	1	1	0	1	8
19.	István Bilek	0	½	0	0	½	0	0	½	½	0	0	½	0	0	½	0	½	1		½	1	1	½	½	8
20.	Oscar Quiñones	0	0	0	0	½	½	0	0	0	0	0	0	0	0	0	1	½	1	½		½	1	½	1	7
21.	Josef Porath	0	0	0	0	0	0	½	0	0	1	½	0	0	½	½	0	1	0	0	½		0	½	½	5½
22.	Francisco Pérez	0	0	0	0	0	0	0	0	0	0	½	0	0	½	½	½	0	0	0	0	1		1	1	5
23.	Bela Berger	0	0	0	0	0	0	0	0	0	0	0	0	½	0	0	½	1	1	½	½	½	0		0	4½
24.	Zvonko Vranesic	0	0	0	0	0	0	0	0	0	0	½	0	½	½	0	½	0	0	½	0	½	0	1		4

Bei den historischen ELO-Zahlen des Jahres 1964 war Klaus Darga auf Platz 24 gelistet. Im gleichen Jahr kam Klaus Darga beruflich nach Stuttgart/Sindelfingen und nahm eine Stelle bei IBM Deutschland an, die er bis zu seiner Pensionierung inne hatte. Trotzdem wurde er 1970 im ersten Wettkampf UdSSR gegen den Rest der Welt in die Weltauswahl berufen. Wikipedia schreibt ganz knapp, dass er nicht zum Einsatz kam. Die ausführliche Version lautet so: nach zwei Niederlagen bei einem Remis von Wolfgang Uhlmann gegen Mark Taimonow hätte Darga in Runde vier statt Uhlmann spielen sollen. Uhlmann bat Darga, ob er es nochmals versuchen dürfe, spielte und gewann die vierte Partie. Obwohl Larsen und Fischer an Brett 1 und 2 gegen Spassky (Runde 4 Stein) und Petrosian gewannen, siegte die Sowjetunion knapp mit 20,5:19,5. Übrigens: für seine Zeit als Schachbundestrainer 1989 bis 1997 Uhr wurde Darga von der IBM beides: bezahlt und freigestellt.

Georg Eppinger, sein ehemaliger Mannschaftskollege aus der gemeinsamen Bundesligazeit mit dem VfL Sindelfingen hält immer noch Kontakt und so gibt es doch noch ein paar Neuigkeiten: dass Klaus Darga noch drei Duzfreunde aus seiner Schachzeit hat: je einen im Alter von 85, 80 und 75 Jahren. Hier ein Foto vom 12. Februar dieses Jahres, als ihn mit Georg Eppinger der jüngste Duzfreund sowie der ehemalige SVW-Präsident Dr. Hans Ellinger in seinem Haus in der Nähe von Stuttgart besuchen konnten.

v.l.n.r.: Dr. Hans Ellinger, Klaus Darga, Georg Eppinger, Foto mit freundlicher Genehmigung von Georg Eppinger

Lieber Herr Darga,

auch vom Schachverband Württemberg die besten Wünsche! Bleiben Sie noch lange gesund und fit! Alles Gute zu Ihrem 90. Geburtstag!

Singende Großmeister und tanzende Türme – Musik und Schach

Veröffentlicht am 28.Februar 2024 von Karlheinz Vogel (editiert von Robin Lutz)

Heute - Mittwoch, den 28.02.2024 - kommt um 20:03 Uhr auf SWR2 (Radio, Kulturprogramm) eine Sendung zum Thema Schach und Musik.

Aus der Beschreibung zur Sendung: Schach und Musik gehörten schon im Mittelalter zusammen. Über die Jahrhunderte pflegten Komponistinnen und Komponisten das „Spiel der Könige“ und entwickelten teils neue Varianten, wie etwa Arnold Schönberg. Almut Ochsmann geht den Verbindungen der beiden Künste nach und erzählt, was es mit dem Seekadettenmatt auf sich hat.

Unter obigem Link kommt man zur Seite von SWR2 und kann die Sendung schon jetzt hören. Der Begleittext führt von den Rittern des Mittelalters - Saitenspiel und Schach gehörten zu den sieben Künsten, die ein Ritter beherrschen musste - zu den Musikern Philidor (seine Schachtheorie basiert auf Rameaus Generalbasslehre), Schumann, Mendelssohn, Brahms und Prokofjew. Schönberg entwickelte 1920 sein eigenes Koalitions-Schach. Ein Verweis auf das Musical Chess ist auch dabei.

Schach und Musik gehörten schon im Mittelalter zusammen

SWR2

Singende Großmeister und tanzende Türme - Musik und Schach

Mit einem Klick gelangt man auf die Website der ARD Audiothek

Schach in Asien: Malediven und Vietnam

Veröffentlicht am 13.Februar 2024 von Jens Hirneise (Rochade)

Schach auf den Malediven

Wir alle kennen dieses wundervolle Paradies auf den Malediven, von dem Millionen Menschen aus der ganzen Welt davon träumen, dort Urlaub zu machen. Die Hauptstadt der Republik Malediven ist die einzigartige Inselstadt Male, in der auf zwei Quadratkilometern etwa 135.000 Einwohner leben. Doch was wissen wir über den Alltag in dieser kleinsten, aber bevölkerungsreichsten Stadt der Welt? Und welche Rolle spielt Schach hier?

Angesichts der geringen Fläche der Insel und des Fehlens der üblichen Einkaufszentren sowie einer ähnlichen Infrastruktur gibt es für die Einheimischen nicht viel Unterhaltung. Es ist nicht verwunderlich, dass Schach zu einer der beliebtesten Freizeitbeschäftigungen geworden ist. Was gibt es Schöneres, als beim Nachmittagskaffee im Schatten dichter Palmenblätter den Gegner schachmatt zu setzen?

Hier versammeln sich viele Schaulustige. Es gibt mehrere Hotspots, meist in Parks oder auf Plätzen, wo Einheimische aus der ganzen Insel herbeiströmen, um in Gesellschaft von Schachfiguren zu entspannen und die neuesten Nachrichten vom Festland zu hören (oder einfach nur Klatsch und Tratsch zu äußern).

Meistens sind solche Orte mit Tischen und klappbaren Schachbrettern ausgestattet, an denen jeder seine eigenen Figuren mitbringen kann und es immer Spielwillige gibt. Bei den spannendsten Spielen versammelt sich eine ganze Menschenmenge um den Tisch, und jeder, ob jung oder alt, möchte mit dem Sieger kämpfen.

Schach spielen ist ein wichtiger Bestandteil der Freizeit eines jeden Einheimischen. Hier wird Kindern schon in jungen Jahren die Liebe zum Schach vermittelt, weil es zugänglich und interessant ist und die besten Spieler der Insel immer hoch geschätzt und respektiert werden. An internationalen Turnieren mangelt es noch. Der beste Spieler ist der 30-jährige FM Shuaau Muhammed mit einer aktuellen Elo von 2076; insgesamt gibt es derzeit 48 mit Elo gewertete Spieler.

Auf Male wird am liebsten draußen Schach gespielt (rechts Ihr Berichterstatter am Brett).

Schach in Vietnam

Während auf den Malediven meist das klassische Schach gespielt wird, so ist in Vietnam sowohl das klassische Schach als auch „Co Tuong" oder auch „Xiangqi", besser bekannt als „das chinesische Schach", sehr populär.

Laut einem Schachspieler lieben die Vietnamesen heute wie ihre Vorfahren Co Tuong mehr als jedes andere Spiel und nehmen es nicht einmal als chinesisch wahr.

Allgemein gilt das klassische Schach aufgrund seiner Komplexität bereits als schwierig, doch das chinesische Schach ist noch komplizierter! Da es viele (Motorrad-)Fahrer gibt und die Leute gern ihre Zeit auf den Straßen vertreiben, wird Schach oft als sinnvoller Zeitvertreib in der Freizeit genutzt.

Auf internationaler Ebene zählt das Land knapp 600 Spielerinnen und Spieler mit einer Elozahl, zu den stärksten und bekanntesten gehören der Supergroßmeister Le Quang Liem mit einer Elo von 2731, gefolgt von GM Ngoc Truong Son Nguyen (2633 Elo), GM Tuan Minh Le (2567 Elo) sowie GM Tuan Minh Tran (2465 Elo).

Insgesamt verfügt Vietnam momentan über elf Großmeister, fünf Internationale Meister sowie einige weitere Titelträgerinnen sowie Titelträger.

In den großen Städten Hanoi sowie Ho Chi Minh (besser bekannt als Saigon) findet man einige Schachvereine, Schachschulen und eine Vielzahl an Turnieren.

Der Trend zur Verbesserung der Schachaktivitäten im Land ist in allen Bereichen offensichtlich, und der Tag ist nicht mehr fern, an dem Vietnam zu einem ebenfalls starken Schachland wird.

Ergebnisse des Xianqi-Turniers um den Engelberkpokal

Veröffentlicht am 23.Februar 2024 von Michael Berger (editiert von Robin Lutz)

Vom 27.-28.1. fand beim Xiangqi-Wochenende im Eltinger Rathaus das Turnier um den Engelbergpokal statt. Leider kam der Lokführer-Streik dazwischen, so dass einige Xiangqi-Freunde kurzfristig absagten. Um den Sieg kämpften dann 9 Xiangqi-Freunde und es kam zu vielen sehr spannenden und bis zum Schluss ausgekämpften Partien. Das Turnier wird als Qualifikationsturnier zur deutschen Meisterschaft gewertet.

In dem Turnier nach Schweizer System kam es dann in der letzten Runde zum Showdown zwischen Karsten Hoffarth, dem amtierenden deutschen Meister und dem ersten der deutschen Rangliste, Joep Nabuurs.

In einem Endspiel-Krimi unter Zeitnot konnte sich Karsten (im Foto links) geschickt gegen die Angriffe Joeps (im Foto rechts) wehren und sicherte sich mit dem Remis den knappen Gesamtsieg nach Buchholzwertung vor Joep.

Auf den dritten Rang kam Dr. Michael Nägler nur knapp auch durch Buchholz vor dem punktgleichen Uwe Frischmuth. Dahinter folgen drei Spieler mit 2 Punkten, wobei ich (Martin Berger) knapp die Nase vor Fabian Fichter und Markus Kottke hatte. Auf den 8.Platz kam Joachim Hanke, Spezialist für Kurier- und Reutterschach. Auf den 9. Platz kam Jingbo Huang, der bei diesem Turnier der einzige Teilnehmer mit chinesischen Wurzeln war.

Das nächste Turnier finden am 2.3. in Hamburg und am 23.-24.3. in Berlin statt. Weitere Informationen mit Turnierkalender findet Ihr auf folgenden Seiten:

http://chinaschach.de/blog/

Endstand nach 5 Runden Schweizer System

Rang	Teilnehmer	Stadt	Punkte	Buchh	SoBerg
1	Hoffarth, Karsten	Hannover	4.0	15.0	11.50
2	Nabuurs, Joep	Nijmegen	4.0	13.0	9.50
3	Nägler, Michael	Lingen	3.0	14.0	7.00
4	Frischmuth, Uwe	Hamburg	3.0	13.5	5.50
5	Berger, Martin	Leonberg	2.0	14.0	4.00
6	Fichter, Fabian	Heidelberg	2.0	10.5	1.50
7	Kottke, Markus	Leinfelden	2.0	10.0	1.50
8	Hanke, Joachim	Rothenburg o.d.T	1.0	12.5	0.50
9	Huang, Jingbo	Leonberg	1.0	9.5	0.50

Gruppenbild mit Eltinger Esel

Kiebitze bei der letzten Partie der Runde

Schachjugend beim Xianqi mit dem Xiangqi Robot. Dr.Michael Nägler gibt Hilfestellung!

Uwe Frischmuth (links) gegen mich. Leider verlor ich (M. Berger) in gewonnener Stellung auf Zeit!

Ein Spiel für kleine Könige

Text von unserem Redakteur Jürgen Kümmerle

Ein Besuch bei einem Schulschach-Turnier in Beilstein – Neben Spaß und Erfolg bietet Schach viel mehr für Kinder

Bericht der Heilbronner Stimme,
03.02.2024

Es gibt ja die Weizenkornlegende. Brahmane Sissa soll dem indischen Herrscher das Schachspiel beigebracht haben. Der Herrscher zeigte sich dafür erkenntlich und gewährte Sissa einen Wunsch. Dieser wünschte sich Weizenkörner. Auf dem ersten Feld eines Schachbretts ein Korn, auf dem zweiten zwei, auf dem dritten vier, auf dem fünften acht Weizenkörner, und so weiter. Der Herrscher soll über den vermeintlich bescheidenen Wunsch lauthals gelacht haben. Einzig, er konnte den Wunsch nicht erfüllen. Es wären mehr als 18 Trilliarden Weizenkörner gewesen.

Diese gigantische Zahl dürfte Schüler aus Obersulm und Weinsberg nicht sonderlich beeindrucken. Sie sind auf dem Weg zum Schulschach-Turnier nach Beilstein. Die Jüngsten sind in der zweiten Klasse der Grundschule Obersulm-Eschenau. Unterricht fällt aus. Für einige ist es das erste Schachturnier ihres Lebens. Ihre Aufregung ist größer als 18 Trilliarden. Gustav Döttling (68) ist ihr Trainer. Der pensionierte Diplom-Verwaltungswirt ist leidenschaftlicher Schachspieler und gründete vor 33 Jahren die erste AG im Justinus-Kerner-Gymnasium in Weinsberg. 2004 folgte eine AG am Paul-Distelbarth-Gymnasium in Obersulm-Affaltrach, 2023 die Grundschule in Obersulm-Eschenau. Finden die Schulen gut, finden die Schüler gut. Seither hängen sie eine Schulstunde pro Woche freiwillig hinten dran. Für die Busfahrt haben alle drei Schulen 100 Euro beigesteuert. Den Rest hat die Bürgerstiftung Obersulm bezahlt.

„Heute fällt kein Unterricht aus. Schachspielen ist Unterricht fürs Leben."
Schulleiter Felix Stadtfeld

Siebtklässler müssen weichen

Döttling, der auch als freier Mitarbeiter für die *Heilbronner Stimme* arbeitet, wuchtet rote Kisten in den Bauch eines roten Busses. In den Kisten sind Schachbretter, Schachuhren und Schachfiguren. Im Bus sitzen die Schüler. Ziel ist das Herzog-Christoph-Gymnasium (HCG) in Beilstein. Die Klassenzimmer der Siebtklässler im Untergeschoss der Schule sind Turnierort. Bevor es losgeht, spricht Schulleiter Felix Stadtfeld ein Grußwort ins Mikrofon. „Heute fällt kein Unterricht aus. Schachspielen ist Unterricht fürs Leben", sagt der 51-Jährige. Er spiele selbst hobbymäßig Schach. Dann eilt er zum Unterricht. Er ist nicht beim Turnier dabei.

Im Klassenzimmer der 7e nehmen Grundschüler Platz. Döttling erklärt die Regeln. 15 Minuten maximal pro Partie. Schachuhren sorgen dafür, dass die Zeit eingehalten wird. Wer die Partie gewinnt, erhält den Punkt. Die Schüler hören zu. Die Aufregung ist ihnen anzusehen. Der neunjährige Malte Gmoser aus Obersulm-Eschenau setzt sich ans Brett. Seit eineinhalb Jahren begeistert ihn das Spiel. Sogar so sehr, dass er daheim mit seiner Mutter Elen spielt. „Mama ist immer besser", sagt er. Klar, er sei jetzt ein wenig aufgeregt. Obwohl das schon sein zweites Turnier sei. Dann fordert Döttling Turnier-Ruhe ein. Die Schüler verstummen. Nur das Ticken der Schachuhren ist zu hören. Und das dumpfe Klack-Geräusch, wenn die jungen Spieler den mit dunkelblauem Filz bezogenen Sockel der Figuren auf das Feld stellen.

Im Flur geht es dafür umso hektischer zu. Die 13. Klasse des HCGs übernimmt die Verpflegung. Butterbrezeln, Kuchen, Wasser, Apfelschorle stehen auf den Tischen zum Verkauf. Alles zum Spottpreis. Der Erlös fließt in die Abi-Kasse. Aus einer Bluetooth-Box tönt elektronische Musik. Vor den Tischen hat sich Saygun Sezgin (51) eingerichtet. Ein Laptop, Anmeldeformulare, Kabel, Listen. Turnierleiter Sezgin ist Schulschachreferent für den Regierungsbezirk Stuttgart. Er unterrichtet Physik und Chemie am Justinus-Kerner-Gymnasium in Heilbronn. Schach fördere das Konzentrationsvermögen. „Hippelige Kinder werden nach drei, vier, fünf Monaten ruhiger, wenn sie Schach spielen." Auch er gerät ins Schwärmen, wenn man ihn nach der Besonderheit des Spiels fragt. „Jede Partie ist anders, eine Partie wiederholt sich nie." Keine Legende, sondern Mathematik: Nach jeweils einem Zug sind 400 verschiedene Stellungen möglich. Nach je drei Zügen sind es bereits neun Millionen, und 318 Milliarden verschiedene Stellungen sind es nach je vier Zügen.

Kinder entwickeln sich weiter

Daniel Allig (33) ist an diesem Tag Organisator des Schulturniers. „Kinder, die große Konzentrationsschwierigkeiten haben, schaffen es durch Schach, an etwas dranzubleiben“, sagt der Lehrer für Physik, Sport und Religion am HCG. Es sei ein fairer Sport. Schachspieler entwickelten sich weiter. Allerdings plagten die Schachvereine Nachwuchssorgen. Ein Anruf bei Ingrid Lauterbach. Die 63-Jährige ist Präsidentin des Deutschen Schachbunds. Sie sei die erste Frau an der Spitze des Schachbunds seit 146 Jahren. Eigentlich ist sie bei der Deutschen Bank für Cyber-Sicherheit zuständig. Dieses Jahr hat sie ein Sabbatjahr eingelegt. „Derzeit reden alle über die Pisa-Studie. Wenn noch mehr Kinder Schach spielen würden, wären die Schüler in den Mint-Fächern erfolgreicher.“

Zumindest einen kleinen Erfolg nimmt Alexander Kehl, Zweitklässler der Grundschule Eschenau mit nach Hause. Der Siebenjährige hat vier Spiele verloren und eins gewonnen, Schulkamerad Gmoser sechs von sechs Spielen gewonnen. Richtig viel denken müsse man bei Schach, erklärt Kehl. Mit der Uhr zu spielen sei zudem schwieriger. Erklärt's und möchte wissen, ob es weitere Fragen gebe. Denn jetzt ist Siegerehrung. Gewonnen hat an diesem Tag eh jeder.

15 Minuten sind pro Partie vorgesehen. Die Schachuhr misst die Zeit.

Gustav Döttling gründete vor 33 Jahren eine Schach-AG in Weinsberg.

Für den siebenjährigen Alexander Kehl (links) und den neunjährigen Malte Gmoser aus Obersulm-Eschenau ist es das zweite Schulschach-Turnier. Fotos: Jürgen Kümmerle

Schach in Deizisau: Sitzt sogar der Bundestrainer am Brett?

Veröffentlicht am 03.Februar 2024 von Michael Busse (Schachgeflüster) (bearbeitet von Robin Lutz)

Die Esslinger Zeitung berichtete am Donnerstag über den bevorstehenden Bundesligaspieltag. Hier der Artikel:

Deizisau gegen Bayern München - was im Fußball nahezu undenkbar scheint, ist in der Schachbundesliga Realität. Am **Samstag, den 3. Februar kommt es um 14 Uhr in der Mensa der Gemeinschaftsschule (Bismarckstraße)** zum Duell zwischen den Schachfreunden Deizisau und den Bayern. Deizisau ist sogar der Favorit, denn aktuell befindet sich die Mannschaft auf Platz zwei der Tabelle. Sechs Siege aus den ersten sechs Partien stehen auf der Habenseite. Gegen die Bayern soll die Serie ausgebaut werden. Leicht wird das nicht, denn auf Seiten der Münchner spielt unter anderem der zweifache deutsche Meister Niclas Huschenbeth. Ein Mann mit internationaler Erfahrung, der während der Corona-Pandemie durch seinen YouTube-Kanal eine Art Promistatus auch außerhalb der Schachszene erlangt hat.

Doch auch Deizisau hält personell dagegen, allen voran mit dem Einzeleuropameister von 2022 Matthias Blübaum und dessen Nationalmannschaftskollegen Dmitrij Kollars. Zudem darf auf einen anderen prominenten Akteur spekuliert werden: Bundestrainer Jan Gustafsson. Der 44-Jährige ist seit vielen Jahren praktisch inaktiv, gehört aber immer noch zur Riege der besten deutschen Spieler. Er gilt als weltweiter Experte für die Eröffnungsphase einer Schachpartie und verhalf dem weltbesten Spieler Magnus Carlsen als Trainer zu drei erfolgreichen WM-Titelverteidigungen.

Bundestrainer Jan Gustafsson inmitten seiner Nationalmannschaftskollegen Matthias Blübaum (links) und Dmitrij Kollars, die ebenfalls für Deizisau starten. *Foto: /Stefan Spiegel/SC Viernheim*

Gustafsson eingeschlossen stehen insgesamt 16 Großmeister im Deizisauer Kader. Weltweit gibt es nur etwa 1.800 Spieler mit diesem Titel. Deizisau-Chef Sven Noppes zu den Ambitionen des Teams: “Nach dem hervorragenden Platz drei im Vorjahr möchten wir auch in dieser Saison das Zünglein an der Waage spielen.” Bislang sieht es so aus, als werde dieses Ziel sogar übertroffen.

Fortgesetzt wird die Bundesliga bereits einen Tag später, am **Sonntag den 4. Februar. Ab 10 Uhr** kreuzt Deizisau mit einem weiteren Team aus der bayerischen Hauptstadt die Klingen: Zugzwang München. Parallel spielt der Schachclub Viernheim gegen Bayern. Viernheim führt aktuell die Tabelle

an. Vor der Saison gelang mit der Verpflichtung des wohl zweitbesten Spielers der Welt, Hikaru Nakamura, eine Sensation. Bislang kam der US-Amerikaner aber noch nicht zum Einsatz. Dennoch ist der Kader der Südhessen stark genug, um Seriensieger und Titelverteidiger Baden-Baden in dieser Saison herauszufordern.
In Deizisau schaut man aber nicht nur auf die Herren-Bundesliga. Auch mit dem Frauenteam ist der Club in der obersten Spielklasse vertreten, derzeit auf Tabellenplatz sieben. Insgesamt nehmen sieben Herren-, eine Frauenmannschaft und zahlreiche Jugendteams (U10 bis U20) am Spielbetrieb teil. Der durch die Coronapandemie und die Netflix-Serie “Das Damengambit” entstandene Schachboom ist also auch in Deizisau deutlich spürbar.

Deizisau bleibt ungeschlagen: Unentschieden und knapper Sieg gegen die beiden Münchener Teams

Veröffentlicht am 04.Februar 2024 von Michael Busse (Schachgeflüster) (bearbeitet von Robin Lutz)

Die Schachfreunde Deizisau bleiben in der Bundesliga weiter ohne Niederlage. Unter den Augen von DSB-Präsidentin Ingrid Lauterbach erzielten die Deizisauer beim Heimspieltag in der Mensa der Gemeinschaftsschule ein 4:4 gegen Bayern München sowie einen knappen 5:3-Sieg gegen Zugzwang München.

Schachfreunde Deizisau - FC Bayern München 4:4

Die Gäste von der Isar traten mit drei Spaniern an: Santos Latasa, Santos Ruiz und Alonso Rosell. Der Erstgenannte erzielte einen vollen Punkt gegen unseren Spitzenspieler Matthias Blübaum. Dabei nahm Santos Latasa sogar in Kauf, dass er bei der lukrativen Champions Chess Tour zu spät zu seiner Online-Partie gegen Alexander Grischuk kam.

Unser Routinier Alexander Graf schaffte den Ausgleich für Deizisau. Dabei profitierte er davon, dass sein Gegner Kurmann aus der Schweiz einen “vergifteten Bauern” schlug. Der anschließende Figurengewinn brachte den Sieg.

Eine nahezu perfekte Partie mit 99,2 bzw. 99,3 Prozent Genauigkeit spielten unsere Nr. 2 Dmitrij Kollars und der zweifache deutsche Meister Niclas Huschenbeth (FC Bayern). Ein Remis war das folgerichtige Ergebnis.

Die Partie des Tages lieferte aber Andreas Heimann gegen den Bundesligarekordspieler Klaus Bischoff. Im 59. Zug musste Heimann mit Schwarz eine schwierige Wahl treffen: Entweder den Bauern auf b4 schlagen, dafür aber den Zugvorteil abgeben, oder aber weitere Schachgebote mit der Dame in der Hoffnung auf ein Dauerschach.

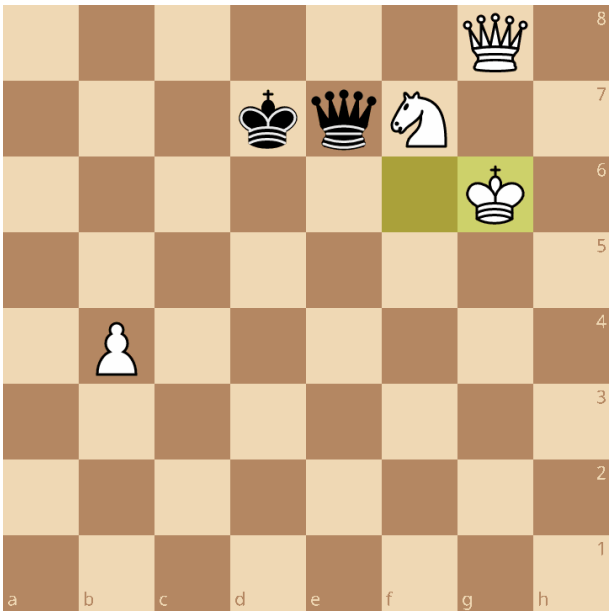

Heimann entschied sich für ersteres und fand tatsächlich in der Folge neun Mal (!) einen “only move”, also den jeweils einzigen rettenden Königszug. Nach 95 Zügen willigte Bischoff in das Remis ein. Eine sehr starke Verteidigungsleistung von Heimann, die uns das 4:4 sicherte.

MSA Zugzwang - Schachfreunde Deizisau 3:5

Auch das Duell gegen die Mannschaft der Münchener Schachakademie stand auf Messers Schneide. Mitverantwortlich für den Erfolg war Bundestrainer Jan Gustafsson. Zunächst meisterte er erfolgreich die Anti-Cheating-Kontrolle, um dann in der Partie gegen den Austro-Ukrainer Valentin Baidetskyi ein schönes Opfer zu finden:

Sdxb5!! kostet Weiß zwar den Springer, gewinnt dafür aber in der Variante …cxb5 Sxb5 Dc6 Sxd6 drei Bauern. Baidetskyi wählte eine für Schwarz noch nachteiligere Fortsetzung (...Txb5 statt …Dc6), die Gustafsson auf die Siegerstraße brachte.

Jan Gustafsson im närrisch geschmückten Spielsaal (Foto: Michael Busse)

Weitere volle Punkte für Deizisau erzielten Dmitrij Kollars, Adam Kozak und Andreas Heimann. Zwei Remis steuerten Matthias Blübaum gegen den starken Ukrainer Eljanov sowie Stepan Zilka bei. Da konnten auch die beiden Niederlagen von Rustem Dautov und Alexander Graf verschmerzt werden.

Tabellenstand und Ausblick

Deizisau verliert zwar durch das Remis gegen die Bayern seine weiße Weste, bleibt in der Bundesliga aber weiterhin ungeschlagen. Mit 15 von 16 möglichen Punkten steht man auf Platz drei der Tabelle, knapp hinter dem SC Viernheim und der OSG Baden-Baden. Als nächstes folgt vom 23.-25. Februar ein Dreifachspieltag anlässlich der zentralen Zwischenrunde in Viernheim. Mit den beiden Spitzenreitern sowie dem Tabellenfünften aus Ötigheim warten dort schwere Brocken. Doch in der derzeitigen Form kann Deizisau diesen Herausforderungen mehr als optimistisch entgegenblicken.

	Mannschaft	1	2	3	4	5	6	7	8	9	10	11	12	13	14	15	16	Sp	MP	BP	BW
1.	SC Viernheim							5½	5½	7½		5	6	6	7	5½		8	16	48	210½
2.	OSG Baden-Baden							6½			7½	6½	5	5½	6	4	6½	8	15	47½	209
3.	Schachfreunde Deizisau							4	4½	5		4½	5	4½	6	5		8	15	38½	155½
4.	SK Kirchweyhe								4½	5	4½	4		5	3	5	7	8	13	38	163½
5.	SC Ötigheim							4			4½	5	4	3½	5	4½	7	8	12	37½	166
6.	SV Werder Bremen								½	3	4½	4		5	5	5	6½	8	11	33½	156
7.	FC Bayern München	2½	1½	4		4					3½			5	5		5½	8	8	31	152
8.	SG Solingen	2½		3½	3½		7½				4	4				4	6	8	7	35	155½
9.	SV Mülheim Nord	½		3	3		5				3½	2½				4½	6½	8	6	28½	130½
10.	USV TU Dresden		½		3½	3½	3½	4½	4	4½			4					8	6	28	131½
11.	SK Doppelbauer Turm Kiel	3	1½	3½	4	3	4		4	5½								8	5	28½	129½
12.	MSA Zugzwang	2	3	3		4					4			3½	4		4	8	4	27½	124
13.	SC Heimbach-Weis-Neuwied	2	2½	3½	3	4½	3	3					4½					8	4	26	115½
14.	SC Remagen Sinzig	1	2	2	5	3	3	3					4					8	3	23	111
15.	Hamburger SK	2½	4	3	3	3½	3		4	3½								8	2	26½	127
16.	HSK Lister Turm		1½		1	1	1½	2½	2	1½			4					8	1	15	67

TSV Schönaich gewinnt erstes Endspiel um den Klassenerhalt in Liga 2

Veröffentlicht am 04.Februar 2024 von Moritz Reck

Bei den Schachfreunden Bad Mergentheim stand am Wochenende die fünfte und sechste Runde der 2. Bundesliga für den TSV Schönaich auf dem Programm. Am Samstag ging es gegen den Gastgeber und aktuellen Tabellenführer um mögliche Bonuspunkte, am Sonntag war das direkte Duell mit Tabellennachbar Heilbronn. Die Außenseiterrolle am Samstag zeigte sich besonders bei Timur Kocharin, der gar nicht in die Partie fand und schnell eine Niederlage zum 0-1 quittieren musste. Im Anschluss spielte Oleg Korneev Remis und als Teamcaptain Moritz Reck seine 2 Mehrbauern zum Ausgleich verwandeln konnte, lag plötzlich eine große Überraschung in der Luft. Tobias Kölle, Carles Diaz und Chris Beyer hatten alle Vorteile auf ihren Brettern, die letzten beiden sogar einen Mehrbauern. Und bei Christoph Menezes und Marius Deuer war man guter Hoffnung, dass beide ihre Stellungen zusammenhalten konnten. Man hoffte also zumindest auf ein Unentschieden oder sogar mehr. Die Defensivarbeit von Deuer und Menezes klappte dann auch mit den 2 Remis, doch die Vorteile zu verwerten gelang leider keinem der anderen drei. Und da sich Kölle und Beyer sogar noch einen Konter einfingen und ihre Bretter verloren ging, stand am Ende doch eine sehr ärgerliche 3-5 Niederlage.

Mit entsprechender Wut im Bauch ging man am Sonntag das Abstiegsendspiel an und wieder war Kocharin als einer der ersten fertig. Dieses Mal besorgte er allerdings die wichtige Führung. Nach und nach konnten die Schönaicher die einzelnen Bretter Remis halten, so dass der wichtige Sieg näher rückte. An Brett 8 war Harald Keilhack eingewechselt worden, um den gefährlichsten Heilbronner Philipp Huber an Brett 8 in Schach zu halten. Doch leider misslang dieses Unterfangen, so dass Heilbronn zum 3,5-3,5 Ausgleich kam. Nun hing alles an der Partie von Großmeister Oleg Korneev. Schließlich gelang ihm im Endspiel nach 6 Stunden Spielzeit der wichtige Sieg und es brandete großer Jubel im TSV Lager auf. Durch den Sieg schiebt man sich in der Tabelle an Heilbronn vorbei und hat nun gute Chancen, zumindest Platz 6 zu erreichen, der am Ende für die Relegationsspiele reichen würde. In 3 Wochen steht am 25.02. zu Hause das nächste Endspiel gegen Eppingen an, Mit einem weiteren Sieg dort könnte man Platz 5 erobern und damit den Klassenerhalt schon fast endgültig klar machen.

IM Tobias Kölle und IM Marius Deuer

Keine Fortune beim Heimspielwochenende: Niederlagen gegen Baden-Baden II und Eppingen

Veröffentlicht am 26.Februar 2024 von Harald Keilhack (editiert von Robin Lutz)

Weniger Zuschauer als erhofft gab es beim mit Spannung erwarteten Heimspielwochenende des TSV Schönaich in der 2. Bundesliga. Nunja, man verfolgte lieber im Internet Nakamura & Co. bei der Bundesliga-Zentralveranstaltung in Viernheim, musste am Sonntag morgen selbst in diversen Ligen an die Bretter, usf.

Gegen Baden-Baden II rechnete man sich nur Außenseiterchancen aus. Es fehlte bei den Gästen zwar wie erwartet Bellahcene, dafür boten diese überraschend GM Demuth an Brett 6 auf. An Brett 3, mit dem für Schönaich günstigsten Eloverhältnis, gab es ein blitzschnelles Remis, wohl in einer Theorievariante. Nicht viel los war auch an 2 mit Deuer – Remis. An den verbliebenen Brettern wurde hart gekämpft. An 1, 5 und 6 gab es absolut wilde Gefechte, die ich (H.K.) ohne Kenntnis der Notationen gar nicht beurteilen möchte. Korneev an 4 spielte ruhig und routiniert und knetete vor sich hin. Keilhack an 7 stand von Anfang an unter Druck, behauptete sich aber. Der Kapitän und Vorsitzende Reck gab seinem großmeisterlichen Gegner das Läuferpaar, hatte selbst einen Freibauern, es schien zunächst wenig los.

Zu Beginn der Zeitnotphase geriet Menezes doch in einen entscheidenden Angriff, 1:2. Korneevs Gegner hielt dem Druck nicht stand, zeitlich gab Reck Dauerschach; laut eigener Aussage war sogar ein Sieg drin: 2½:2½ zur Zeitkontrolle.

Bei Kocharin wollte sich der Pulverdampf weiterhin nicht verziehen, Keilhack verteidigte weiter ein remisliches, aber unangenehmes Turmendspiel. Kölles Gegner hatte für meine bescheidenen Begriffe doch etwas zu wild und „modern“ (frühes g2-g4, etc.) angegriffen – der Angriff war längst vorbei, dafür hatte Kölle am Damenflügel die Bauern a-b-c gegen „nüscht“. Das 3½:2½ folgte bald – ein toller Sieg für Tobias gegen einen Gegner mit fast 2600!

Leider war es dann auch schon. Ein unklares Mittelspiel (Kocharin mit einem couragierten Auftritt gegen den Großmeister!) und Remis-Turmendspiel mit Minusbauer bei Keilhack (entscheidender Fehler im 59. Zug) gingen beide verloren: 3½:4½. Im Parallelkampf mischte Schmiden gegen Eppingen munter mit, verlor aber doch 2½:5½.

Am Sonntag morgen stand nun der Schicksalskampf um Platz fünf gegen Eppingen auf dem Programm – an 7 und 8 wurde die Schönaicher Aufstellung geändert, Eppingen brachte wie fast erwartet Jonas Hacker, nicht aber das Spitzenbrett Acs. Korneev und Brunner machten schnell remis mit Schwarz, sonderlicher Optimismus war indes nie angezeigt. Kocharin stand in einem Sizilianer eher passiv, die Youngster an 1 und 2 wurden in freilich recht remislichen Endspielen gut geknetet. Beyer schien ein „remis plus“ zu haben. Einzig Iermito machte Druck, während Menezes von dem kreativen aserbaidschanischen GM Guliev trotz der weißen Steine am Königsflügel wie von einer Dampfwalze überrollt wurde: 1:2. Kocharin erlangte geschickt Gegenspiel, die Stellung war im labilen Gleichgewicht, kurz vor der Zeitkontrolle wurde Frieden geschlossen: 1½:2½.

Kölle bekam seine (kleineren) Probleme in den Griff, bei Deuer hingegen erhöhte sich das Spieltempo. Iermito stand klar besser, die Sache erwies sich aber doch noch als kompliziert. Leider verpasste Beyer im Bauernendspiel im 41. Zug einen studienhaften Gewinn, ließ sich stattdessen zu einer überstürzten Aktion hinreißen und verlor gar noch. Damit – und mit einem Remis von Kölle – war die Entscheidung beim 2:4 gefallen. Deuer verlor schließlich, Iermito brachte es mit dem einzigen Sieg des Tages noch zum 3:5 heim.

Die anderen Ergebnisse der Tabelle dürfen schlichtweg als günstig bis glücklich bezeichnet werden. Denn mit nur 6 Punkten ist Platz sechs schon hochgradig wahrscheinlich. Heilbronn darf nicht auf 4:4-Geschenke der Mergentheimer hoffen, denen Hofheim (ein Spiel weniger und am Ende vermutlich bessere Brettpunkte) im Nacken sitzt. Walldorf könnte noch punkten, aber ein 4:4 gegen Mainz sollte fast schon reichen – und mit etwas Glück sogar zwei Niederlagen.

Verpasste Chancen des Bundesliga Wochenendes

Veröffentlicht am 29.Februar 2024 von Moritz Reck (editiert von Robin Lutz)

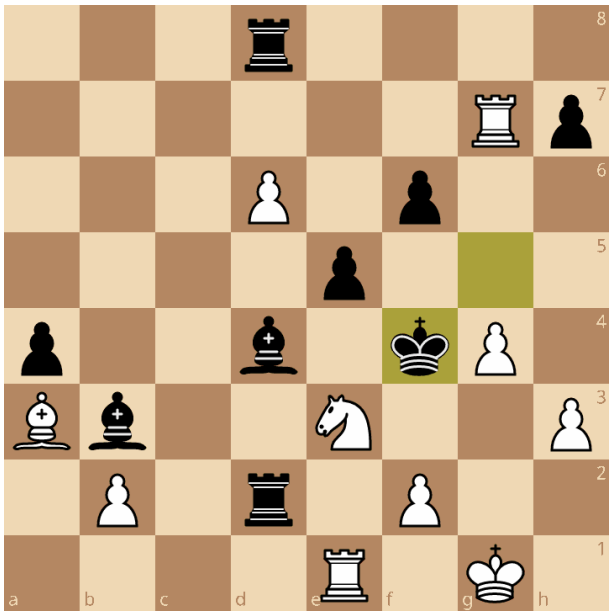

In Bild 1 war Teamcaptain Moritz froh, gegen den 400 Elopunkte schwereren Großmeister ein Dauerschach erkämpft zu haben. Tatsächlich ist die Partie nach Lb4 mehr oder weniger gewonnen für weiß, auf Txb2 gewinnt weiß einen Turm mit dem schönen Lc3 und nach Td3 gewinnt weiß die Qualität nach der forcierten Zugfolge Sg2, Sh4, Te2

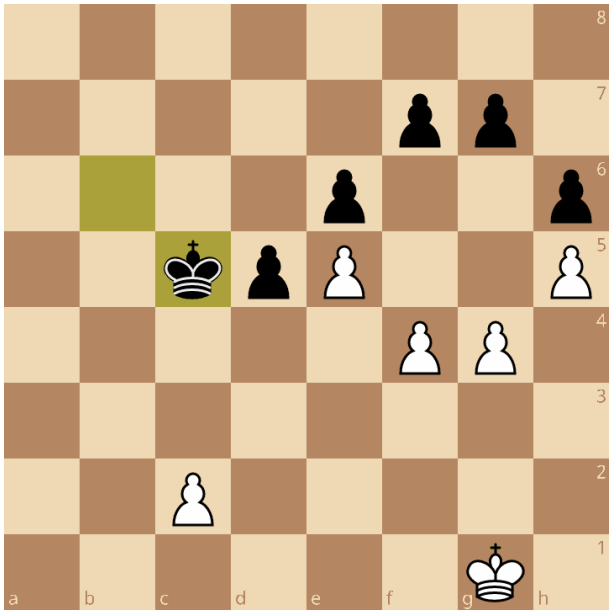

Bild 2 ist das Bauernendspiel Beyer – Mann am Sonntag. Statt des „normalen“ Kf2 entschied sich Chris für f5, was den Sieg vergibt und später verspielte er mit f6 statt e6 leider sogar noch den ganzen Punkt. Der einzige Gewinnzug auf Kf2 – d4 ist zugegebenermaßen sehr schwer zu finden, nur Kg3 hätte in dieser Variante zum Sieg geführt.

Hätte man diese beiden Stellungen eingetütet, würde man weiter auf Platz 5 stehen und hätte es in der eigenen Hand, die Relegation zu vermeiden. So ist sie jetzt das zu erreichende Ziel am letzten Spieltag. Wie so oft sind es am Ende im Schach die Kleinigkeiten, die eine große Auswirkung haben.

Sick and Tired

Veröffentlicht am 07.Februar 2024 von Enis Zuferi (bearbeitet von Robin Lutz)

…war das Motto meines vergangenen Bundesliga-Wochenendes. Worum ging es?

Die älteren Herrschaften unter uns erkennen den Beitragstitel sicher wieder, denn es existiert ein gleichnamiges Musikstück der Künstlerin Anastacia aus dem Jahre 2004. In dem Lied geht es irgendwie um Liebe oder viel mehr darum, wie schlecht Liebe ausgehen kann. Jedoch war das keineswegs die Bedeutung, welche ich im Sinn hatte.

Ich war (oder bin, Stand 07.02.2024) sick and tired. Gut, müde bin ich quasi immer, was wahrscheinlich ein Anzeichen zur Sorge sein sollte, aber juckt niemanden. Am Wochenende war ich jedoch ziemlich krank. Rückblende: Am Freitag (02. Februar) wachte ich mit Druck und Schmerzen im linken Ohr auf. Es handelte sich um eine saftige Mittelohrentzündung, welche sich am Vortag mittels Schnupfen und Schüttelfrost ankündigte. Glücklicherweise wurde die Entzündung nicht wortwörtlich „saftig“ im Sinne davon, dass mein Ohr feucht wurde. So blieb mir immerhin das Antibiotikum erspart.

So lag ich dann nicht komplett flach mit Fieber, aber trotzdem war ich nicht topfit. Nur was tun? Welchen Ersatzspieler bekommt man so kurzfristig? Ich war so arrogant zu glauben, dass ich selbst in dem Zustand besser als einige andere spielen würde. Außerdem, und das schien mir wichtiger, war es sehr kurzfristig. Darüber hinaus würden dann alle ein Brett aufrücken. Nicht nur das Team würde schwächer werden, manche Vorbereitungen wären für die Katz gewesen. So entschloss ich mich zu spielen und den pain zu hiden like Harold.

Die Fahrt war gut (danke, Simon) und im Hotel Bundschu wurden wir wie die vorherigen Male liebevoll empfangen. Vom Herrn Bundschu. Nur…irgendetwas war anders. Ich analysierte die Lage genau. Das war nicht der Herr Bundschu. Seine Aura war irgendwie anders. Er wirkte schroff. Sehr direkt. Kaum blumige Worte. Was hatten sie mit meinem Herrn Bundschu gemacht?! Und dann, plötzlich, fiel mir etwas ins Auge. Das Namensschild. Da stand nicht Ralf Bundschu, sondern Frank Bundschu. Es handelte sich also um den (Zwillings?)Bruder, welchen ich im Vorjahr irgendwie nicht gesehen hatte. Meine Welt war wieder in Ordnung.
Viel Zeit für blumige Worte blieb ohnehin nicht. Gegen 12:45 Uhr war das Team im Lidl, um einen Mittagssnack zu erwerben. In meiner „Lidl Plus“-App gab es einen 5€-Coupon ab 30€ Einkaufswert. Leider schafften wir es nur auf 15€. Nächstes Mal laden wir das gegnerische Team auf Lidl ein, da wird Sabine nichts dagegen haben.

Ach ja, während des Schreibens habe ich mich daran erinnert, dass Lidl im Jahr 2008 wegen „Stasi-Methoden“ gegenüber den Mitarbeitern am öffentlichen Pranger stand. Hat wahrscheinlich auch schon jeder vergessen. Den Reichen und Mächtigen lassen wir am Ende eh alles durchgehen.

Mit fair gehandelten Bananen (der Plantagenmitarbeiter in Kolumbien kann sich jetzt sicher einen Schnürsenkel mehr leisten) im Magen ging es an die Bretter. Samstags stand die Pflichtaufgabe gegen Schmiden/Cannstatt an. Zu 50% war das auch ein besonderes Wiedersehen, denn Thilo Kabisch, letztes Jahr noch für uns spielend, musste sich mit Fabian Bänziger messen. Die anderen 50% hingen kopfüber herum, denn Tobias Schmidt war noch in Australien. Wenn du das liest: bleib dort, hier ist eh alles scheiße! Wegen Habeck! Also wenn man der Bild-Zeitung glaubt.
Bis auf Simon und Niko Pogan waren wir überall klar favorisiert. Jedoch merkte man davon erstmal nichts. Bei Noah an Brett 3 dümpelte das Spiel nach frühem Damentausch im Taimanov-Sizilianer nur vor sich hin. Dann schien Martin Krockenberger eine Zugwiederholung zu finden. Leicht gequält schaute Noah mich an und willigte ins Remis ein. Kein guter Start. Aber man darf die alte Schmidener Garde nicht unterschätzen. Es ist nicht so lange her, dass Krockenberger in der Oberliga starke 6,5/7 erspielte…

Das bekamen auch Philipp Wenninger und Simon zu spüren. Philipp wurde fast von Steffen Eisele überspielt. Der ging wiederum mehrmals zu Simons Gegner, den Schmidener Kapitän Markus Löhr, um die Erlaubnis zum Remisschluss einzuholen. Löhr knickte ein, was wahrscheinlich gut für Philipp war, denn sein König erhielt schiefe Blicke von der weißen Dame und ihren Pferden. Hü-hott!

Möglicherweise wollte mein Schmidener Pendant einfach nur in Ruhe nachdenken und erlaubte daher das Remis. Denn unser Simon hatte praktisch einen Bauern mehr, weil Schwarz mit einem Doppelbauern auf der f-Linie zu kämpfen hatte. Als es wirklich ein Mehrbauer wurde, dachte ich, Simon würde gewinnen – aber leider sorgte eine schwarzfeldrige Blockade dafür, dass er nicht weiterkam. Auch hier Remis.
Lustigerweise blieben das die einzigen Punktverluste, was ich gar nicht dachte. Denn überall sonst waren die Stellungen bestenfalls unklar. Niko, so dachte ich, stand einfach schlecht. Aber wenigstens solide. Typische Niko-Stellung halt. So gingen die Stunden ins Land. Und irgendwie, ja irgendwie, setzte sich überall die Elo durch. Ok, Niko hatte streng genommen sogar weniger Elo als Christian Thoma, aber ich lasse es durchgehen, weil Nikos höchstes Rating sicher höher war.

Am Ende ein 6,5-1,5 gegen Schmiden/Cannstatt, welches in der Höhe etwas schmeichelhaft war, jedoch behielten wir die beiden Mannschaftspunkte völlig zurecht.

Das Hotel Bundschu verfügt über ein eigenes, exzellentes Restaurant. Dort stärkten wir uns bei Vorspeise, Hauptgang und Dessert an einem gemeinsamen Tisch mit den Gastgebern von den SF Anderssen (das sagen die immer irgendwie dazu) Bad Mergentheim. Es war ein langer, schöner Abend mit zahlreichen Genussmomenten.

Das war meine Vorspeise. Ein Caesar-Salat OHNE SPECK. Ja, ich musste es dazu sagen. Ich dachte, man tut Hähnchenbrust in einen Caesar-Salat und nicht Speck. Okay. Es hat ja sehr gut geschmeckt, daher möchte ich mich nicht beschweren.

Zum Beschweren, weil sehr belastend, war die Nacht von Samstag auf Sonntag. Ich hatte Donnerstag auf Freitag (ca. 3 Stunden) kaum geschlafen. Freitag auf Samstag war es ein wenig besser, aber ich wachte dennoch wegen meiner verstopften Nase schon um 6 Uhr morgens auf und konnte nicht wieder richtig schlafen. Aber Samstag auf Sonntag…uff. Während mein Zimmerkollege sich um 22:30 Uhr ins Bett legte und binnen 10 Sekunden (WER SCHLÄFT DENN IN ZEHN SEKUNDEN EIN???) einschlief, dauerte es bei mir fast eine Stunde. Gut „unterstützt" von meinem Kollegen, denn just ab dem Moment des Einschlafens baute er aus dem Nichts ein Sägewerk auf. Ich habe selten bei einem jungen, gesunden Mann ein solches Schnarchen miterlebt. Und das Beste: um 3 Uhr wachte ich wieder auf, weil meine Nase total verstopft war. Ich habe noch nie so viel Schmodder aus meiner Nase gespült wie in den letzten Tagen. Natürlich schnarchte mein Zimmerkollege weiterhin. Durchgehend von 3 bis 4 Uhr. Ich lag wieder eine Stunde sinnlos rum. Einer von uns stand um 8 Uhr auf, der andere um 9:30 und kam zu spät zum Spiel. Ratet mal, welcher von uns beiden…

Mein Schlaf wurde der Wichtigkeit dieses Spiels sicher nicht gerecht. Schönaich lag einen Punkt hinter uns, hatte aber ein Spiel weniger auf dem Konto. Nicht zu verlieren, war das Mindestziel. Ein Sieg Gold wert, zumal unsere anderen Konkurrenten schwierige Aufgaben zu lösen hatten. Eppingen musste gegen Baden-Baden unbedingt punkten. Walldorf gegen Hofheim, da mussten wir auf die Ex-Schönaicher hoffen. Und Walldorf hatte das Spiel gegen ihren Reisepartner (Viernheim) schon vorgezogen, die mussten unbedingt punkten. Schmiden war jetzt keine Gefahr mehr und Schott Mainz hatte nur ein Remis gegen Walldorf erkämpft.
Langer Rede kurzer Sinn: wenn wir gegen Schönaich gewinnen würden, wäre das ein richtiger „big point". Das würde Platz 5 mit sieben Punkten bedeuten und **kein Team** hätte uns aus eigener Kraft einholen können. Zur Erinnerung: Platz 5 ist der sichere Klassenerhalt, Platz 6 geht in die Relegation mit den Oberliga-Meistern.

Und es war haarscharf, von 10 bis 16 Uhr. Erst nach sechs Stunden stand der Sieger fest. Die ersten Entscheidungen waren friedlicher Natur. Sowohl Philipp Wenninger als auch Niko konnten mit Weiß nicht genug rausholen. Ein wenig schade, denn die Elo-Unterschiede waren an den Brettern nicht so groß. Aber gut. Dafür setzten Fabian und Noah an den verbleibenden Weißbrettern ihre Gegner unter Druck. Fabian spielte eine typische katalanische Druckstellung aus, während Noah beide Türme über die dritte Reihe zum Königsflügel brachte. Allgemein schien es der Tag der weißen Steine zu sein. Oleg Korneev brachte mich in eine strategisch bedenkliche Stellung mit isoliertem Doppelbauern auf der f-Linie, Simon geriet in einem Anti-Sizilianer unter Druck und Philipp Huber hatte mit typisch königsindischem Raumnachteil zu kämpfen. Nur Theo schien stabil zu bleiben, denn er neutralisierte das Damengambit von Marius Deuer souverän.

Nach über vier Stunden Spielzeit und mit einer mächtigen Kombination aus Kaffee und Twix bewaffnet, sah ich die weiteren Ergebnisse vor meinem Auge. Noah hatte irgendwie eine Figur gewonnen und Damen getauscht. Jedoch versuchten die schwarzen Türme des starken spanischen IM Diaz Camallonga, ein Dauerschach auf der Grundreihe zu erzwingen. Hmm. Theo neutralisierte die weißen Versuche erfolgreich. Vielleicht hätte er irgendwo eine Chance zum Angriff gehabt, aber ich hatte mir die Stellung dafür nicht genau genug angeschaut. Simon übersah einen taktischen Schlag und verlor den wichtigen Bauern g6 vor seinem König. Das würde eine Niederlage werden. Ich stand weiterhin wegen meiner Bauernstruktur schlecht, hatte aber zwei „Drohungen". Einerseits beide Schwerfiguren auf die Grundreihe zu bringen, um Matt zu drohen, andererseits die Damen zu tauschen, um ein Endspiel mit Minusbauer auf Remis zu spielen.

Währenddessen verdünnte sich bei Fabian das Material. Am Ende waren je ein Turm, eine Leichtfigur und zwei Bauern am Königsflügel verblieben. Das war zu wenig. Aber auch Fabian sah es. Simon stand auf Verlust. Und Noah ließ Remis zu! Er fand nicht die schwierige Gewinnfortsetzung. Da Fabian auch meine Stellung sah, wusste er, dass er es bis zum letzten Bauern ausspielen musste. Undank ist der Welt Lohn.

Gegen 15:30 Uhr hatte Philipp Huber gewonnen. Der Kampf war wieder ausgeglichen. Da Fabian sicher nicht verlieren würde, hing es an mir. Am GOAT. Der Nummer 1 im Verein nach DWZ und Elo. Und da war er. Nach zäher Verteidigung war der Remiszug auf dem Brett sowie in meinem Kopf.

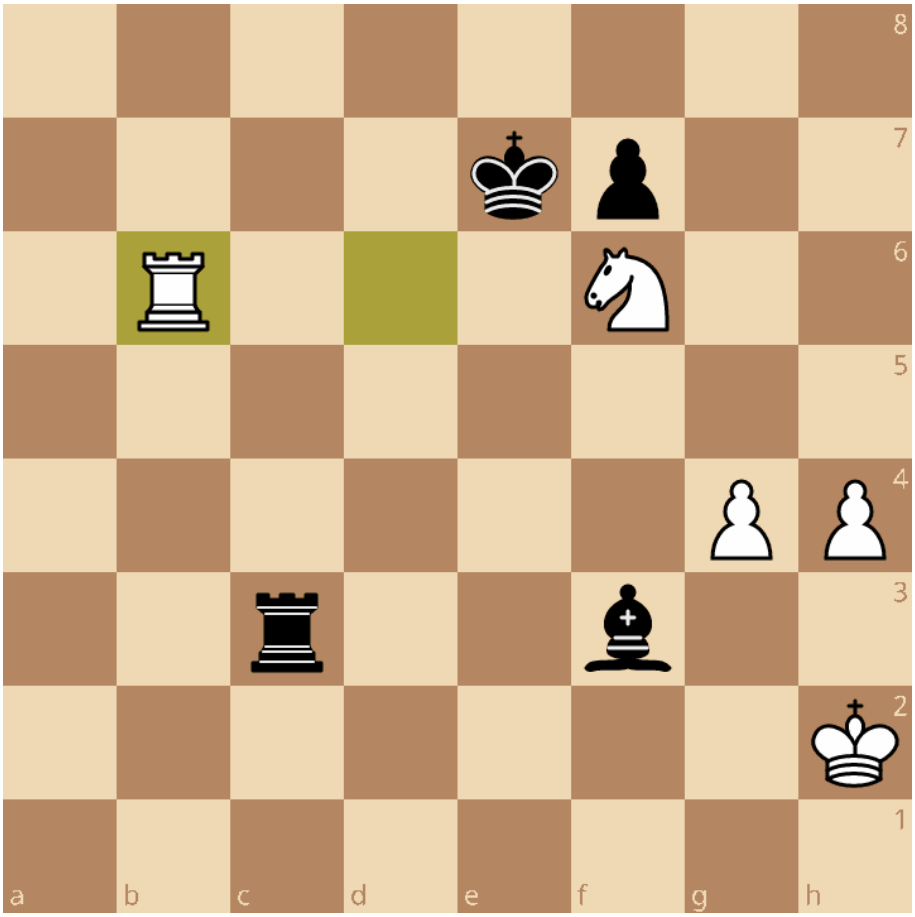

Stellung nach **59.Tb6**

Noch 40 Sekunden. Die Hand war schon ausgestreckt. Ich wollte meinen Turm von c3 nach c6 zurückziehen. Das würde den Turmtausch forcieren. Danach musste es einfach Remis sein. Noch 20 Sekunden. Die Nase lief. Es war so einfach, oder? …Tc6, Txc6 Lxc6, g5 Ke6, Kg3 Kf5, dann stelle ich mich passiv mit meinem König hin und warte einfach ab. Niemals könnte man das gewinnen. Noch 10 Sekunden. Schnell Junge, mach einen Zug. Fass den Turm an. *Nein, fass den Läufer an. Spiel Läufer nach c6.* Was war das? *Ich bin es, dein bester Freund. Das Sägewerk. Wenn du Läufer c6 spielst, wirst du die folgende Nacht gut schlafen können.* 3 Sekunden. Läufer nach c6. 1-0.

Kurz nach 16 Uhr stand die Niederlage fest. Dieses Mal war ich nicht der GOAT, der Retter. Dieses Mal war ich der Loser des Tages. Passend dazu war noch mein Auto kaputt (AdBlue-Pumpe kaputt oder so), also musste ich die Bahn nach Hause nehmen. Danke an Marcel Bänziger, dass er Philipp Huber und mich zum Bahnhof fuhr. In der Diesellokomotive nach Lauda fühlte ich mich echt wie ein Loser. Im elektrisch angetriebenen RE8 auch. Aber da fühlte ich mich wenigstens zuhause. Schließlich nehme ich den Zug meistens, wenn ich zur PH nach Ludwigsburg fahre.

Für die Fans unter euch: wir brauchen wieder das Wunder. Wenn wir uns die Tabelle anschauen, sehen wir, dass Schmiden, Mainz und womöglich auch Walldorf mit an Sicherheit grenzender Wahrscheinlichkeit weg sind. Aber das würde Platz 7 für uns bedeuten. Das reichte letztes Jahr. Jetzt brauchen wir Platz 6. Wir müssen Eppingen hinter uns lassen. Da brauchen wir Schützenhilfe von Schönaich und Walldorf. Wir haben dafür mit Bad Mergentheim und Hofheim die beiden stärksten Teams noch vor uns.
Es erinnert wahrlich an letzte Saison. Damals hatten wir mit Baden-Baden II, Ötigheim und Bad Mergentheim sogar noch ein schwierigeres Restprogramm. Zudem brauchten wir Schützenhilfe, die wir unverhofft bekamen, als Speyer gegen Heidesheim, einen designierten Absteiger, Punkte liegen ließ. Wird es wieder passieren? Wird Schmiden/Cannstatt etwa zu unserer Rettung ein letztes Aufbäumen starten, um Eppingen zu ärgern? Kommt Tobias Schmidt rechtzeitig zurück?

History doesn’t repeat itself, but it often rhymes. Anscheinend hat Mark Twain diese geflügelten Worte geprägt. Es ist wirklich eine Mini-Hoffnung. Denn es sieht dieses Mal wirklich so aus, als würde unsere Reise in die 2. Bundesliga zu Ende gehen.

Heilbronner SV droht Abstieg, Eppingen nach Top-Leistung nun Fünfter

SCHACH Unterschiedlicher hätte das Wochenende für die beiden Schach-Zweitligisten aus der Region einfach nicht laufen können: Während der SC Eppingen mit zwei Siegen einen großen Schritt in Richtung Klassenerhalt machte, hat der Heilbronner SV nach nur einem Punkt aus zwei Partien nur noch theoretische Chancen auf den Klassenerhalt.

„Das ist bitter und ein Schlag ins Gesicht für uns", sagte der Heilbronner Vorsitzende Julian Bissbort. Am Samstag hätte sein Team gegen den Tabellenvorletzten Mainz gewinnen müssen, um seine Chancen auf den Zweitliga-Verbleib signifikant zu erhöhen. Das Problem: Schott Mainz ist nominell gut aufgestellt, bot zwei Großmeister auf. Die Gewinnchancen waren in etwa ausgeglichen. Genau so verlief die Partie auch: Es war ein Wechselbad der Gefühle.

„Wir waren mit 3:1 vorne, dann hat es sich noch einmal zugespitzt und es stand auf einmal 3:3", berichtet Bissbort. Und doch war immer noch alles drin, Heilbronn stand auf den beiden noch verbliebenen Brettern gut, Noah Fecker holte den Sieg. Jedoch ging Nikolas Pogan die Zeit aus und er musste die Segel streichen. Zwar stand am Ende ein Remis – doch das 4:4 ist zu wenig für Heilbronn. Tags drauf setzte es gegen Hofheim beim 7,5 zu 0,5 eine Klatsche.

Mit Kanonen auf Spatzen „Da war die Luft einfach raus", erklärte der Vorsitzende. Der Gegner, der am Samstag noch um Platz eins im direkten Duell mit Bad Mergentheim gespielt hatte, war mit sieben Großmeistern bespickt – und klarer Favorit. „Die haben mit Kanonen auf Spatzen geschossen", sagt Bissbort. Heilbronn rutschte damit auf Rang sieben ab und droht in seinem zweiten Jahr in der Liga wieder abzusteigen. Zumal die Unterländer im Gegensatz zur Konkurrenz nur ein Duell ausstehen haben. „Wir haben es nicht mehr in der eigenen Hand."

Im Gegensatz zum SC Eppingen: Der sorgte mit zwei Siegen dafür, am letzten Doppelspieltag in knapp drei Wochen alles selbst in der Hand zu haben. „Sicher durch sind wir allerdings noch nicht", gibt Teamchef Jonas Reimold zu bedenken. „Es muss Minimum noch ein Sieg her." Gegen Schlusslicht SK Schmiden taten sich die Eppinger beim 5,5 zu 2,5 schwerer als erwartet, die Partie war holprig. „Vielleicht war schon das Spiel gegen Schönaich in den Hinterköpfen", meinte Reimold.

Im direkten Duell um Platz fünf, der den sicheren Klassenerhalt bedeutet, „haben wir unsere beste Saisonleistung abgeliefert". Durch das 5:3 sprangen die Eppinger, für die erstmals seit Jahren Roland Ruck am Brett saß, auf Platz fünf. *map*

Oberliga: Spitzenspiel gegen Böblingen

Veröffentlicht am 16. Februar 2024 von SK Schwäbisch Hall (editiert von Robin Lutz)

Ein weiteres Spitzenspiel steht am kommenden Sonntag im Haus der Vereine an, wenn der ungeschlagene Tabellenführer SK Schwäbisch Hall auf den Tabellen-Dritten SC Böblingen trifft. Das Team aus Böblingen war vor der Saison der große Favorit auf den Platz an der Sonne, doch gegen Deizisau 2 gab es einen herben Rückschlag. Nun muss der SC gegen die Haller Erste unbedingt gewinnen, um sich die letzte Chance auf die Meisterschaft und damit die Qualifikation für die Aufstiegsrunde zur zweiten Bundesliga offenzuhalten. Dementsprechend wird der SK reagieren und entsprechend seine Teamaufstellung anpassen. Da es diesmal keine Überschneidung mit der Frauenbundesliga gibt, ist auch Kapitän Gregor Krenedics wieder an Bord der Haller Ersten. Beim letzten Aufeinandertreffen beider Mannschaften hatte Gregor seine Partie souverän gewonnen. Wie die Aufstellung des SK am Sonntag aussieht, wissen nur die SK-Verantwortlichen, und diese haben den Mantel des Schweigens über das Team gelegt, um den Gegnern möglichst die Vorbereitung auf die Partien zu erschweren. Sportlich gesehen ist dieses Spiel in der Oberliga ein 50 : 50 Spiel, da die Wertungszahlen beider Teams ziemlich ähnlich sind.

Parallel steigt im Obergeschoss des Hauses der Vereine das Derby in der Bezirksliga zwischen der Haller Zweiten und Gaildorf. Spielbeginn ist um 10 Uhr im Haus der Vereine. Mobiltelefone müssen ausgeschalten sein. Alle Ansetzungen der Oberliga gibt es hier.

Oberliga: Schwäbisch Hall bleibt vorne

Veröffentlicht am 18. Februar 2024 von SK Schwäbisch Hall (editiert von Robin Lutz)

Den erwartet harten Fight gab es zwischen der Schwäbisch Haller Ersten und dem SC Böblingen in der Oberliga. Es war der Spitzenkampf des Ersten gegen den Dritten der Tabelle. Zum Erstaunen der Verantwortlichen saß am zweiten Brett mit FM Valentin Kuklin ein Spieler, der nicht erwartet wurde, er war diese Saison noch gar nicht zum Einsatz gekommen. Nach einem ersten Abtasten einigten sich an Brett 2 FM Antoine Manoeuvre und Valentin Kuklin dann auch recht schnell unentschieden. Auch Brett 3 endete in dem Spiel zwischen David Sarenac und FM David Ortmann unentschieden. Nachdem die Partie zwischen dem Haller Peter Svana und Than Kien Tran ebenfalls remis endete, nahm das Geschehen Fahrt auf. Brett 8 auf Haller Seite, Petr Kapusta versuchte, mit einer Attacke seinen Gegner zu überrumpeln. Beim Abtausch der Figuren wählte Petr die falsche Figur und ging nach harten Kampf k.o. Den Ausgleich schaffte FM Tomas Danada, der das gegnerische Remis-Angebot auf Anraten der Verantwortlichen ausschlug und den richtigen Gewinnweg wählte. Brett 1 Ivan Sarenac kämpfte lange mit einem Minusbauern gegen den Schweizer IM Gähwiler und musste sich geschlagen geben. Bei der Analyse stellte Ivan fest, dass ein Unentschieden möglich gewesen wäre. Altmeister FM Josef Mudrag lehnte ebenfalls das Unentschieden-Angebot seines erfahrenen Gegners Mario Born ab. Er gewann zuerst eine Qualität, gab diese dann zurück, um mit seinen Bauern schneller auf dem Umwandlungsfeld für eine Dame zu sein. Der Gegner gab auf. Beim Stande zu 3,5 : 3,5 schauten alle Augen auf das Brett von Adela Velikic. Die serbische Studentin fand in Zeitnot immer die besten Züge und konnte gegen FM Ralf Müller gewinnen. Damit war der Sieg unter Dach und Fach. Mit diesem Sieg bleibt der SK auf Platz 1 und hat nach wie vor alle Möglichkeiten, die Aufstiegsrunde in die 2. Bundesliga zu erreichen. Alle Ergebnisse der Oberliga Württemberg gibt es hier. Weiter geht es schon in zwei Wochen am 3. März beim abgeschlagenen Tabellenletzten Pfullingen.

SK Schwäbisch Hall					4½ – 3½		SC Böblingen			
2	IM	2371	Serbien	Ivan Sarenac	0 :	1	Gabriel Gähwiler	Schweiz	2390 IM	1
3	FM	2314	Frankreich	Antoine Manoeuvre	½ :	½	Valentin Kuklin	Deutschland	2368 FM	2
4		2295	Serbien	David Sarenac	½ :	½	David Ortmann	Deutschland	2267 FM	4
5	WIM	2278	Serbien	Adela Velikic	1 :	0	Ralf Müller	Deutschland	2332 FM	5
6	FM	2275	Slowakei	Peter Svana	½ :	½	Thanh Kien Tran	Deutschland	2175 CM	6
8	FM	2210	Slowakei	Tomas Danada	1 :	0	Samuel Schröter	Deutschland	2123	9
9	FM	2212	Tschechien	Josef Mudrak	1 :	0	Mario Born	Deutschland	2155	11
12		2054	Tschechien	Petr Kapusta	0 :	1	Jewgeni Martaler	Deutschland	2198	12

Schach: TG Biberach unterliegt bei SF Deizisau II in Oberliga knapp mit 3,5:4,5

Veröffentlicht am 19. Februar 2024 von Dirk Schindler (editiert von Robin Lutz)

Am Sonntag mußte sich die TG Biberach nach zwei Siegen in Folge in der Oberliga wieder geschlagen geben. Bei den SF Deizisau II unterlagen die Biber knapp mit 3,5:4,5 und gaben dabei unglücklich Punkte aus der Hand.

Die TG Biberach reiste frohen Mutes und mit breiter Brust ins Unterland, hatte sie doch zuletzt zwei Siege eingefahren. Eine kurzfristige Erkrankung erforderte zwar eine personelle Umstellung, zunächst lief aber alles nach Plan. An Brett 8 einigte sich Fabian Wunder mit seinem Gegner nach zwei Stunden auf ein „Vorsichtsremis“. Ein weiteres Remis steuerte später Bernhard Sinz bei, nachdem alle taktischen Wendungen am Spitzenbrett in einem absolut ausgeglichenen Läuferendspiel geendet waren. Anschließend sorgten die Schachbiber für eine vermeintlich beruhigende Führung. In einer sehr scharf geführten Partie überspielte Andreas Schulze seine Gegnerin, brachte seine zuvor passive Dame im richtigen Moment zur Geltung und gewann Brett 6 hochverdient. Parallel dazu holte Achim Engelhart am siebten Brett den Sieg. Er hatte mit einem unwiderstehlichen Königsangriff entscheidendes Material gewonnen.

In einem schwierigen Figurenendspiel bewies zudem Rainer Birkenmaier seine Verteidigungskünste und hielt Brett 4 sicher remis. Die TG führte somit 3,5:1,5. Danach lief für die Schachbiber allerdings nichts mehr zusammen. Stanislav Sokratov wollte in guter Stellung die Partie vereinfachen, übersah dabei allerdings einen taktischen Einschlag und mußte das fünfte Brett völlig unerwartet aufgeben. Im Kampfgetümmel an Brett 3 hatte Oliver Weiß, der kurzfristig eingesprungen war, unterdessen einen Turm gegen eine Leichtfigur verloren. Zwar konnte er den Nachteil lange kompensieren, am Ende war die Partie jedoch trotzdem verloren.

Damit hing alles an Niklas Wunder am zweiten Brett. Der war in einem schwierigen Leichtfigurenendspiel gelandet, in dem sein Läufer zunächst wenig wert war. Wunder löste seine Aufgabe erst mit Bravour, kam zurück ins Spiel, um am Ende doch noch zu verlieren. Dadurch stand die 3,5:4,5 Niederlage fest, bei der die TG Biberach wohl einen, vielleicht gar zwei wichtige Punkte für den Klassenerhalt liegen ließ, oder wie Mannschaftsführer Holger Namyslo formulierte: „Wir sind heute über unsere eigenen Füße gestolpert.“

			Schachfreunde Deizisau II		**4½ – 3½**		**TG Biberach**				
2	IM	2453	Ruben Gideon Köllner	½	:	½	Bernhard Sinz	2330	FM	1
5	FM	2349	Robert Dabo-Peranic	1	:	0	Niklas Wunder	2067		4
7	IM	2310	Matthias Ruf	1	:	0	Oliver Weiß	2220	FM	5
8	CM	2110	Aaron Noah Köllner	½	:	½	Rainer Birkenmaier	2107		6
9		2174	Marc Gustain	1	:	0	Stanislav Sokratov	2133		7
10		2021	Angelika Valkova	0	:	1	Andreas Schulze	2088		8
12		2094	Alex Rempeli	0	:	1	Dr. Achim Engelhart	2088		10
14		2107	Markus Brenner	½	:	½	Fabian Wunder	2045		11

Oberliga

Brett 1

GM Petr Velicka, Schw. Gmünd

FM Bernhard Sinz, TG Biberach

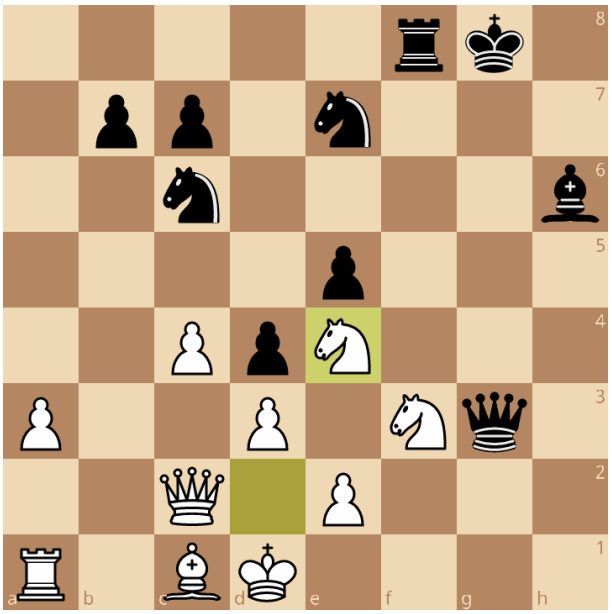

Stellung nach **26.Se4?**

26...Dg1+ !
Es folgte 27. Se1 Tf1 28. Ld2 Sf5 und die Drohung Se3+ kann nicht vernünftig pariert werden.

Brett 7

Patrick Bossinger, Jedesheim

FM Christoph Maeurer, Stuttg. SF

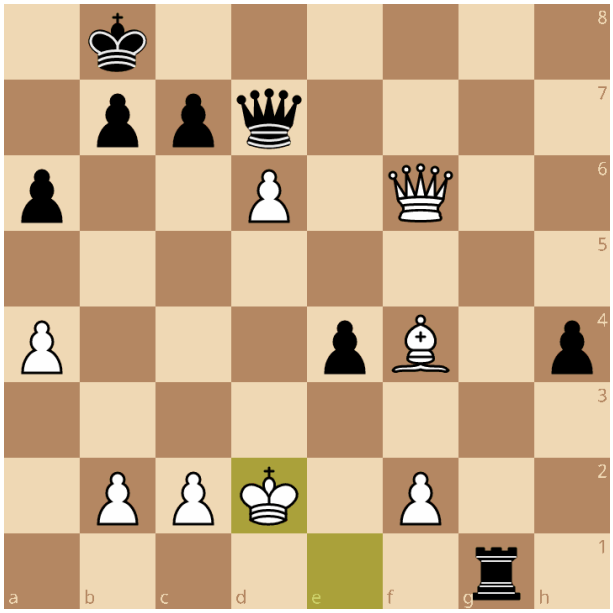

Stellung nach **35.Kd2**

Es folgte 35...cxd6? (35...h3 - +) 36. Lxd6+ Ka7 37. Dd4+ (Weiß erzwingt ein Dauerschach) Ka8 38. Dh8+ Ka7 39. Dd4+ Ka8 40. Dh8+ Ka7 41. Dd4+ (1/2)

Brett 6

Angelika Valkova, SF Deizisau II

Andreas Schulze, TG Biberach

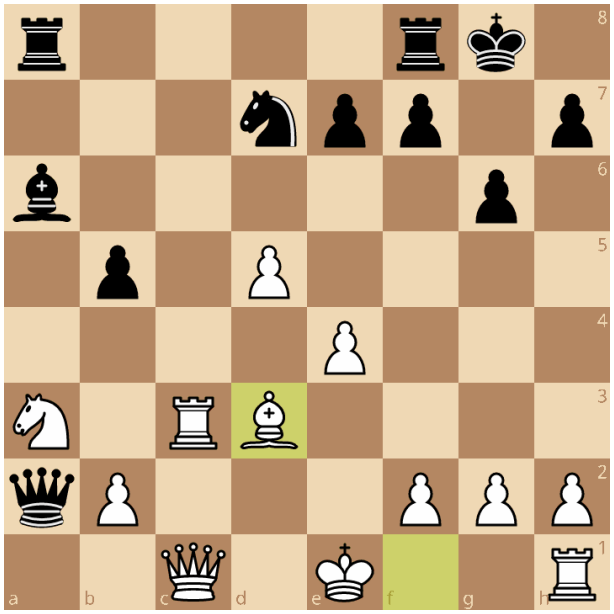

Stellung nach **17.Ld3?**

17...b4! 18. Lb1 Da1 19. Th3 bxa3 mit entscheidendem Vorteil. Variante: 19. Sc2 Da5! 20 Tb3 Sc5! (- +) (auf 20. Th3 b3+ das Abzugsschach gewinnt eine Figur!)

Brett 2

FM Lars Waffenschmidt, Bebenhausen

Martin Altenhof, Pfullingen

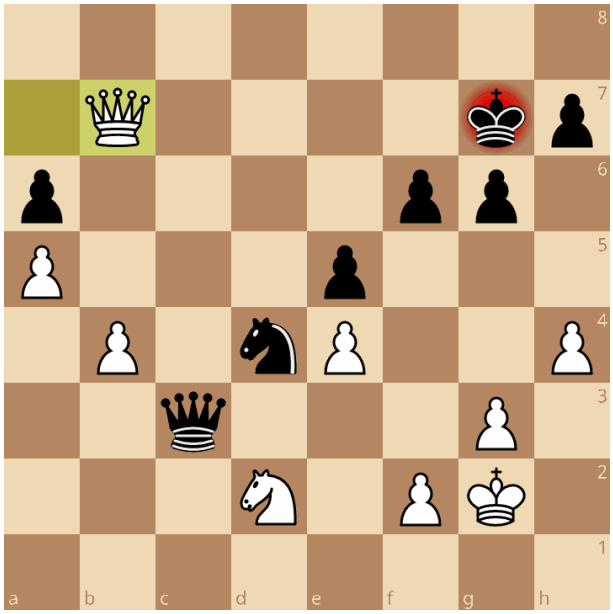

Stellung nach **38.Db7+**

Welchen Zug soll Schwarz spielen: 38...Kh6 oder Kg8? Auf das natürliche 38...Kh6 folgte 39. Dxa6 Dxd2 40. Dxf6 Dd3 41. Dg5+ Kg7 42. Dxe5+ Der Bauer fällt mit Schach und Weiß steht auf Gewinn. Eine gleiche Stellung versprach 38...Kg8!

Schachverband Württemberg e.V.
Verbandsspielausschuss - Blitzmeisterschaften

Arno Reindl, Uhlandstraße 7, 73525 Schwäbisch Gmünd

Tel.: 015781510620, E-Mail: arno.reindl@svw.info

17. Dezember 2023

Württembergische Einzel-Meisterschaft - Blitz 2024

Veranstalter:	Schachverband Württemberg e.V.
Ausrichter:	SF Schwaigern
Termin:	**Samstag, 09. März 2024, 12:00 Uhr – ca. 18:00 Uhr** Anmeldeschluss am Turniertag: **11:45 Uhr**
Ort:	Sonnenberghalle Weststraße 6 74193 Schwaigern
Teilnehmer:	a) Die qualifizierten Spieler aus den Bezirk-Blitz-Einzel-Meisterschaften 2023/24, nach folgendem Schlüssel: 4 aus Stuttgart, 4 aus Unterland, 3 aus Neckar-Fils, 3 aus Oberschwaben, 3 aus Ostalb und 3 aus Alb-Schwarzwald b) Die vier bestplatzierten Einzelspieler aus 2023. Dies sind: • Neyman, Igor • Bräuning, Rudolf • Braun, Georg • Sinz, Bernhard c) Zwei Ausrichterfreiplätze
Meldeschluss Bezirke:	Bitte bezirksseitig alle Spielermeldungen, ggf. Nachrücker, inkl. Kontaktadressen bis spätestens 24. Februar 2024 an Arno Reindl verbindlich melden.
Rückmeldung der Qualifikanten:	Die einzelnen qualifizierten Spieler/innen erhalten dann eine persönliche Einladungs-E-Mail (sofern korrekte Emailadressen weitergeleitet wurden) und melden sich verbindlich per E-Mail bis 02. März 2024, damit im Verhinderungsfall etwaige Nachrücker noch informiert werden können. Ohne rechtzeitige Rückmeldung (per Mail) wird der Platz anderweitig vergeben.
Turnierleitung:	Arno Reindl und SF Schwaigern
Schiedsrichter:	Arno Reindl (Regionaler Schiedsrichter)
Qualifikation:	Die zwei erstplatzierten Spieler qualifizieren sich zur 51. Deutschen Meisterschaft im Blitzschach (DBlitzEM) 2024.

	Die besten vier erstplatzierten Spieler qualifizieren sich für die Württembergische Einzel-Meisterschaft–Blitz 2025
Modus:	Vollrundensystem mit einer Bedenkzeit von 3 Minuten je Spieler/in und Partie, zuzüglich 2 Sekunden je Zug, nach Anhang B.3 FIDE-Regeln.
Wertung:	Es gilt nach den Punkten, erst die Sonneborn-Berger-Wertung und dann der direkte Vergleich. Sollte auch dann noch keine Entscheidung gefallen sein, gibt es um die Qualifikationsplätze einen Stichkampf bzw. Rundenturnier unter den Gleichplatzierten.
Organisation:	Arno Reindl, Mitglied im Verbandsspielausschuss (s.o.)
Verpflegung:	Kaffee, diverse Kaltgetränke, belegte Brötchen und eine Kleinigkeit zum Mittagessen

Die aktualisierte Teilnehmerliste, sortiert nach TWZ (Stand 01.03.24):

TlnNr	Teilnehmer	Titel	TWZ	Verein/Ort
1	Braun,Georg,Dr.	FM	2340	SK Bebenhausen 1992
2	Junesch,Gerhard	FM	2258	TSV Schönaich
3	Peng,Xiang-Tobias		2247	Heilbronner SV
4	Bräuning,Rudolf Wilhelm	FM	2235	SK Bebenhausen 1992
5	Portnov,Dmytro		2235	SC Weiße Dame Ulm e.V.
6	Kottke,Markus,Dr.		2232	SC Leinfelden
7	Sinz,Bernhard	FM	2222	SG Turm Albstadt 1902 e.V
8	Tschlatscher,Thomas		2219	Heilbronner SV
9	Schulze,Andreas		2215	TG Biberach 1847 e.V.
10	Seitz,Patrick		2210	SG Donautal Tuttlingen
11	Keilhack,Harald	FM	2153	TSV Schönaich
12	Schallner,Marc		2145	SF 59 Kornwestheim
13	Sprenger,Wendelin,Dr.		2139	SC Schachmatt Botnang
14	Narr,Kevin		2131	SG Donautal Tuttlingen
15	Hartmann,Martin		2124	SK Bebenhausen 1992
16	Maisch,Julian		2102	SF 59 Kornwestheim
17	Bergner,Philipp		2099	SG Schwäbisch Gmünd 1872
18	Honisch,Alexander		2091	SK Bebenhausen 1992
19	Bossinger,Patrick		2085	SV Jedesheim 1921
20	Hermann,Tobias		2076	SF Schwaigern
21	Tscharotschkin,Alexander		2074	SF 47 Neckartenzlingen
22	Karle,Sam		2062	SC Nusplingen
23	Ludwig,Sebastian		2057	Heilbronner SV
24	Friedrich,Gerhard		2000	SG Schwäbisch Gmünd 1872
25	Lang,Thomas		1994	SG Schwäbisch Gmünd 1872
26	Pepi,Lucas		1978	SF Schwaigern

Württembergische Mannschaftsmeisterschaft – Blitz 2024

Veröffentlicht am 09.Februar 2024 von Karlheinz Vogel in: Frauenschach

Schachverband Württemberg e.V.
Referentin für Frauenschach Angelika Valkova

Württembergische Fraueneinzelmeisterschaft im Blitzschach 2024

Liebe Schachfreundinnen, liebe Schachfreunde,

wir freuen uns, Ihnen mitteilen zu können, dass die Württembergische Fraueneinzelmeisterschaft im Blitzschach 2024 stattfinden wird. Diese Meisterschaft wird direkt im Anschluss an den Internationalen Frauentag am 9. März in Schwaigern abgehalten und wird gemeinsam mit der Württembergischen Blitzeinzelmeisterschaft 2024 organisiert. Das Blitzschachturnier bietet eine großartige Gelegenheit für Schachspielerinnen aus ganz Württemberg. Die Veranstaltung verspricht einen Tag voller Wettbewerb, Spaß und Gemeinschaft.

Hier sind die wichtigsten Details zum Turnier:
Wann? Am 9. März 2024 um 11 Uhr
Wo? In der Sonnenberghalle Weststraße 6 74193 Schwaigern
Ausschreibung

Füllen Sie das Anmeldeformular aus oder schreiben Sie eine E-Mail an anzhelika.valkova@svw.info mit folgenden Daten: Name, Verein, FIDE-ID, Geburtstag (falls die Spielerin U18 ist).

Wir laden alle interessierten württembergischen Schachspielerinnen herzlich ein, an diesem aufregenden Ereignis teilzunehmen und Teil der Württembergischen Fraueneinzelmeisterschaft im Blitzschach 2024 zu sein.

Für weitere Informationen und zur Anmeldung stehen wir Ihnen gerne zur Verfügung.
Bitte zögern Sie nicht, uns zu kontaktieren.

Beste Grüße
Referentin für Frauenschach
Angelika Valkova

Schachverband Württemberg e.V.
Verbandsspielausschuss - Blitzmeisterschaften

Arno Reindl, Uhlandstraße 7, 73525 Schwäbisch Gmünd

Tel.: 015781510620, E-Mail: arno.reindl@svw.info

26. September 2023

Württembergische Mannschaftsmeisterschaft - Blitz 2024

Veranstalter:	Schachverband Württemberg e.V.
Ausrichter:	SV Jedesheim e.V.
Termin:	**Samstag, 27. April 2024, 10:30 Uhr – ca. 18:00 Uhr** Anmeldeschluss am Turniertag: **10:00 Uhr**
Ort:	Gemeindehalle Jedesheim Am Anger 10A 89257 Illertissen-Jedesheim
Teilnehmer:	a) Die qualifizierten Mannschaften aus den Bezirken, nach folgendem Schlüssel: 5 aus Stuttgart, 4 aus Unterland, 4 aus Neckar-Fils, 4 aus Oberschwaben, 3 aus Ostalb, 3 aus Alb-Schwarzwald b) Die vier bestplatzierten Mannschaften aus 2023. Dies waren: TSV Schönaich 1, Heilbronner SV, Stuttgart SF und SK Bebenhausen 1 c) Ein Ausrichter Freiplatz
Meldeschluss Bezirke:	Bitte alle Mannschaftsaufstellungen inkl. Kontaktadressen der Mannschaftsführer **bis spätestens 25. März 2024** an Arno Reindl (s.o.) melden.
Aufstellung:	Es gilt die verbindliche Aufstellungsreihenfolge entsprechend der Meldung aus den Bezirken. Gespielt wird an 4 Brettern Von den gemeldeten 10 Spielern je Mannschaft sind am Turniertag 6 Spieler spielberechtigt. Diese sind bei der Anmeldung am Turniertag anzugeben.
Rückmeldung:	Jede teilnahmeberechtigte Mannschaft muss sich **bis spätestens 06. April 2024 zurückmelden** (vorzugsweise per E-Mail, s.o.) und somit ihre verbindliche Teilnahme am Turnier bestätigen bzw. absagen. **Ohne rechtzeitige Rückmeldung bis 06. April 2024, 24 Uhr, erlischt die Teilnahmeberechtigung.** Es werden dann ggfs. Nachrücker eingeladen.

Bitte beachten: Mannschaften, die bei Nichtteilnahme nicht oder zu kurzfristig absagen, verlieren ihre Teilnahmeberechtigung für das Folgejahr.

Turnierleitung: Arno Reindl (Verbandsspielausschuss) und SV Jedesheim

Schiedsrichter: Amaru Juscamayta NSR, Fritz Gatzke NSR

Das Turnier wird zur Blitzeloauswertung eingereicht.

Qualifikation: Die beiden Erstplatzierten Mannschaften qualifizieren sich zur Deutschen Blitz-Mannschafts-Meisterschaft 2024.

Die vier Erstplatzierten Mannschaften qualifizieren sich für die Württembergische Mannschaftsmeisterschaft – Blitz 2025

Modus: Vollrundensystem mit einer Bedenkzeit von 3 Minuten je Spieler/in und Partie, zuzüglich 2 Sekunden je Zug, nach Anhang B.4 FIDE-Regeln.

Wertung: Mannschaftspunkte und danach Brettpunkte.

Bei gleicher Wertung auf den Qualifikationsplätzen gibt es einen Stichkampf bzw. ein Rundenturnier unter den Gleichplatzierten.

Bei unentschiedenem Ausgang des Stichkampfes entscheidet die Berliner Wertung (bei 2 Teilnehmern) bzw. die Brettpunkte (bei mehreren Teilnehmern). Falls es bei diesem Stichkampf dann immer noch keine Entscheidung gibt, entscheidet das Los.

Preise: Geschenkkörbe und Erinnerungsgaben für die Platzierten

Verpflegung: Preiswerte Getränke, kleine Mittagessen, Kaffee und Kuchen

Organisation: Arno Reindl, Mitglied im Verbandsspielausschuss (s.o.)

Ausrichter: Bernhard Jehle, Von-Thürheim-Str. 72, 89264 Weißenhorn
Tel. 07309/7999
E-Mail: bernhard@chessware.de (E-Mail bevorzugt)

4.Offene Württembergische Mannschaftsmeisterschaft – Schnell

Veröffentlicht am 02.März 2023 von Karlheinz Vogel in: Frauenschach

Turnier:	4. Württembergische Mannschaftsmeisterschaft - Schnell 2024
Veranstalter:	Schachverband Württemberg e.V.
Ausrichter:	SC Böblingen
Termin:	**Samstag, 13. April 2024**, 10:00 Uhr – open End Anmeldeschluss am Turniertag: 09:30 Uhr
Ort:	The Rilano Hotel Böblingen, Otto-Lilienthal-Str. 18, 71034 Böblingen
Parkplätze:	Genügend kostenlose Parkplätze auf dem Hotelareal
Teilnehmer:	Die Teams müssen aus aktiven Spielern eines Vereins des SVW bestehen. Spielgemeinschaften sind nicht gestattet. Eine Mannschaft besteht aus vier Spielern und bis zu vier Ersatzspielern. Die Mannschaftsmeldung ist vor Beginn der Meisterschaft in festgelegter Reihenfolge abzugeben. Die Reihenfolge kann während der Meisterschaft nicht geändert werden. Voranmeldung bis 06.04.2024 mit Mannschaftsaufstellung erwünscht.
Modus:	9 Runden Schweizer System, bei 2 x 15 Minuten + 5 Sek/Zug pro Partie. Das Turnier wird nach Anhang A.5 FIDE-Regeln ausgetragen. Keine Notationspflicht. **Das Turnier wird ELO ausgewertet.** Teilnahmevoraussetzung ist eine FIDE-ID Wer noch keine besitzt, muss diese **vor dem Turnier beim DSB beantragen.** Infos: https://www.schachbund.de/fide-identifikationsnummer.html
Preisfond:	500,00 € garantiert, alle Startgelder werden ausgeschüttet Verteilung des Preisfonds: 1./2./3. aller Mannschaften: 35% / 25% / 10% 1./2. **mit DWZ-Schnitt der 4 stärksten Spieler** DWZ < 2.000: 20% / 10%
Startgeld:	**30,00 €** bei Voranmeldung bis **06.04.2024** und gleichzeitiger Überweisung des Startgeldes. Danach und am Turniertag **40,00 €**. Das Turnier ist auf **max. 40 Mannschaften** begrenzt!
Bankverbindung:	Schachverband Württemberg e.V. IBAN: DE77 6405 0000 0001 4658 40 BIC: SOLADES1REU KSK Reutlingen
Turnierleitung:	N.N.
Schiedsrichter:	N.N.
Organisation Und Anmeldung:	Klaus Fuß, Verbandsspielleiter Tel.: 0176 / 40 160 549, E-Mail: klaus.fuss@svw.info
Verpflegung:	Wird vom Hotel angeboten.

Bild und Video:	Während der Veranstaltung werden Foto- und / oder Filmaufnahmen gemacht, die für Zwecke der Veranstaltungsberichterstattung und allgemeinen Öffentlichkeitsarbeit in verschiedenen Medien veröffentlicht werden können. Sollten Sie Einwände gegen bereits veröffentlichte Aufnahmen / Bilder von Ihnen haben, so wenden Sie sich bitte mit genauer Angabe der betreffenden Medien an unseren IT-Beauftragten oder unseren Referenten für das Pressewesen und die Öffentlichkeitsarbeit. http://www.svw.info/adressen/erweitertes-praesidium
Datenschutz:	Es gilt die aktuelle Fassung der Datenschutzordnung des SVW, zu finden unter: http://www.svw.info/service/ordnungen

Obige Infos im PDF Format.

Am darauffolgenden Tag (Sonntag, 14.04.2024, 10 Uhr) findet an gleicher Stelle die gemeinsame Schlussrunde der Oberliga statt

Spezielles Übernachtungsangebot für diese Veranstaltung: The Rilano Hotel Böblingen Otto-Lilienthal-Str. 18 71034 Böblingen Tel: +49 7031/645-0 E-Mail: reservierung-boeblingen@rilano.com

- **EZ im Rilano:** 74,00 € pro Zimmer und Nacht inkl. Frühstück,
- **EZ im ANA Living:** 94,00 € pro Zimmer und Nacht inkl. Frühstück
- **DZ im Rilano:** 94,00 € pro Zimmer und Nacht inkl. Frühstück
- **DZ im ANA Living:** 114,00 € pro Zimmer und Nacht inkl. Frühstück
- **3-Bettz. im Rilano:** 114,00 € pro Zimmer und Nacht inkl. Frühstück
- **3-Bettz. im ANA Living:** 134,00 € pro Zimmer und Nacht inkl. Frühstück

Um Missverständnisse zu vermeiden, bitten wir Sie per mail oder telefonisch direkt im Hotel zu buchen!

Twittergewitter / X / Social Media:

Chess.com @chesscom · Feb 16

@MagnusCarlsen is the G.O.A.T.

He knocked out Firouzja, Abdusattorov, and Caruana to claim the first-ever Freestyle Chess G.O.A.T. title, and $60,000 in prizes! 👏

98 399 4.2K 129K

NDR

Super-Turnier

Schach-Elite trifft sich auf Gut Weissenhaus in Wangels

Die Besten der Welt: Schach als Show an der Ostsee

Carlsen gewinnt in Weißenhaus im Kreis Ostholstein

Schachturnier in Weissenhaus

Draufhauen vom ersten Zug an

Das Presseecho war riesig!

Schach

Ist das die Zukunft des Denksports?

Chess960-Turnier

Treffen sich Miss Angola, ein Multimillionär und der G.O.A.T. am Weißenhäuser Strand...

Chess Topics @ChessTopics · Feb 24

Congratulations to Germany on winning the double gold at the **Mitropa** Cup 2024!🏆👏 #MitropaCup2024 #chess

Open section Winners:
🏆Germany🇩🇪
🥈Switzerland🇨🇭
🥉Czech Republic🇨🇿

Women's section Winners:
🏆Germany🇩🇪...
Show more

3 1 419

Doppelsieg beim Mitropa Cup in Apolda (Thüringen)

"All in" mit Josefine🤪| Heinemann vs Terbe | Mitropa Cup Runde 7 GER-HUN

Perlen vom Bodensee @Bodenseeperlen · 6h

Seine Anwesenheit beim Mitropa-Cup war ein starkes Indiz. Jan Gustafsson hat seinen Vertrag als Bundestrainer verlängert. Nächster Stopp: Schacholympiade 2024.
📸 (Montage, bearbeitet) DSB, ECU

👉 perlenvombodensee.de/forum/topic/ja...

19 485

Jan Gustafsson verlängert seinen Vertrag als Bundestrainer?

Wer versteht die Stellung besser? | Frederik Svane vs Decuigniere | Mitropa Cup Runde ...

Schachbundesliga @SchachBL · Feb 27

Ausverkauft! Beim Schach!

Stefan Löfflers Blick auf die zentralen Runden für die Frankfurter Allgemeine Zeitung:

👉 zeitung.faz.net/faz/rm-sport/2...

SCHACH-BUNDESLIGA

Viernheim setzt Maßstäbe im Schach

Von Stefan Löffler
3 Minuten

2 18 597

ChessBase India @ChessbaseIndia

The Chess Bundesliga is the biggest chess league in the World, full of the World's best players. We often get to see some very interesting clashes between strong Grandmasters - like @vishy64theking Anand playing against Hikaru Nakamura yesterday!

It was a complex game where Nakamura was a pawn up, but Anand defended actively and managed to hold a draw comfortably. Here are some photos from the game, shot by @chessborn!

#chess #chessbaseindia #Bundesliga #anand #nakamura

Deutscher Schachbund and 2 others

Last edited 12:35 PM · Feb 25, 2024 · **16.2K** Views

Hikaru vs FIVE TIME WORLD CHAMPION!!

Das Bundesligawochenende in der FAZ

Wie ein glitschiger Schwamm | Abasov vs Nakamura | Bundesliga Runde 11 Ötigheim...

Iljas Matchday (6) - Gäste: Georg Meier, Shakh Mamedyarov, Bassem Amin, David...

Der ehemalige Weltmeister Vishy Anand war ebenfalls in Viernheim erfolgreich aktiv. Ein sehenswertes Remis gab es gegen Hikaru Nakamura!

Viswanathan Anand on playing Bundesliga again

chess24 reposted

Chess.com @chesscom · 2h

The world's top junior is now the 5th highest-rated player in chess 👏🔥

9 21 377 22K

Nodirbek Abdusattorov is an absolute BEAST | Nodirbek vs Navara | Prague...

GM Nodirbek Abdusattorov ist in bestechender Form und zeigt dies auch in Prag.

chess24 @chess24com · 1h

It's not a rest day in the Prague Open! twitch.tv/botezlive
Games here: chess.com/events/2024-pr...

17 3.4K

Zeitgleich kämpfen die Botezzwillinge im offenen Turnier in Prag, kommentiert von GM Jon Ludvig Hammer

EINLADUNG

Offene Steinheimer Stadt-Schachmeisterschaft 2024

Veranstalter : TSG Steinheim Abt Schach

Spielort : Spiellokal TSG Steinheim Abt.Schach im Vereinsheim Höpfigheimer Str.56

71711 Steinheim (Nebenzimmer)

Spielmodus : 5 Runden Schweizer System – je Spieler 90 Minuten mit Fischer-Bedenkzeit,

d.h. von Anfang an zusätzlich 30 sec je Zug.

Das Turnier wird nach DWZ ausgewertet

Startgeld : Schüler und Jugendliche 5,-- Euro

Erwachsene 10,-- Euro

Termine : jeweils montags abends ab 20.00 Uhr an folgenden Spieltagen

8.April, 15.April, 22.April, 29.April, 6.Mai

Achtung : es sind die zu diesem Zeitpunkt geltenden Coronaregeln einzuhalten.

Anmeldung bei Werner Mann Tel 0172 7157920

e-mail : mann.werner@outlook.de

Die Spiele sind am Spielabend auszutragen

Preise:

1.Platz Wanderpokal der Stadt Steinheim/Murr und Geldpreis 50,-- Euro

2.Platz 30,-- Euro

3.Platz 20,-- Euro

Bester Spieler <1600 DWZ 15,-- Euro

Bester Spieler <1300 DWZ 15,-- Euro

Bester Spieler <1100 DWZ 15,-- Euro

Bester vereinsloser Teilnehmer 15,-- Euro

Keine Doppelpreise !

Titel	WAM und WJPT in Magstadt
Termintyp	Open
Online?	
vom	09.03.24
bis	09.03.24
Beschreibung	Veranstalter, Datum und Ort Der SC Magstadt e.V. richtet am Samstag, dem 9. März 2024 in Kooperation mit der Schachabteilung des SV Böblingen e.V. in den Sporthallen Magstadt (Alte Stuttgarter Str. 70 in 71106 Magstadt) ein Württembergisches Jugend-Pokalturnier (WJPT) sowie eine Württembergische Amateurmeisterschaft (WAM) aus. Anmeldung, maximale Teilnehmerzahl, Startgeld, Turnierbeginn Wir bitten um Voranmeldung bis spätestens Donnerstag, 07.03.2024 über die Homepage des SC Magstadt e.V. (http://www.scmagstadt.schachvereine.de/). Das beschleunigt das Anmeldeverfahren vor Ort und verhindert längere Wartezeiten! Beide Turniere werden in der Anzahl der Teilnehmenden auf 200 begrenzt. Startgeld: mit Voranmeldung bis 07.03.2024 13,00 € ab 8. März oder am Turniertag 20,00 € Anmeldeschluss (TROTZ Voranmeldung) 08:30 Uhr Spielbeginn 09:15 Uhr Der Veranstalter behält sich vor, Anmeldungen nach Anmeldeschluss abzuweisen. Turniermodus WJPT Das WJPT wird in den Altersklassen U8, U10 und U12 mit 5 Runden im Schweizer System ausgetragen. Bedenkzeit pro Partie und Spieler beträgt 60 Minuten, es besteht Schreibpflicht. Am Turniertag können gemäß Spielordnung der Württembergischen Schachjugend einzelne Altersklassen in einem Turnier zusammengefasst werden. Die Wertung erfolgt nach: 1. Punkte; 2. Buchholzpunkte; 3. Summe der Buchholzpunkte der Gegner. Turniermodus WAM Gemäß der Startrangliste aller Teilnehmer werden Vierergruppen gebildet. Innerhalb jeder Vierergruppe wird ein Rundenturnier (3 Runden) gespielt (Schreibpflicht, DWZ-Auswertung). Abweichend davon können in die zwei DWZ-schwächsten Gruppen 5 oder 6 Teilnehmer eingeteilt werden; dann wird ein 5-Runden-Turnier gespielt. Jugendliche U18 erhalten auf Wunsch einen DWZ-Joker in Höhe von 50, 100 oder 150 DWZ-Punkten, mit dem sie sich entsprechend höher in die Startrangliste einordnen können. Dieser Jokerwunsch ist bei

der Anmeldung anzugeben. Die Bedenkzeit beträgt 90 min pro Spieler und Partie. Die Wertung erfolgt nach: 1. Punkte; 2. direkter Vergleich; 3. Stichkampf (Blitzschach) und 4. Los.

DWZ-Auswertung und FIDE-Regeln
Beide Turniere (WJPT und WAM) werden DWZ-ausgewertet. Es besteht Schreibpflicht bis fünf Minuten Restbedenkzeit. Es gelten die Regeln der FIDE und der WTO. Richtlinie III.4 der FIDE-Regeln wird nicht angewendet. Für einen Remisantrag gemäß FIDE-Regeln, Richtlinie III.5, sind 50 Züge erforderlich. Mit der Anmeldung werden die Bedingungen akzeptiert.

Stichtage
Stichtag für die Nutzung eines DWZ-Jokers (U18) in der WAM: 01.01.2006 und jünger.
Stichtage für das WJPT:
- o U8: 01.01.2016 und jünger
- o U10: 01.01.2014 und jünger
- o U12: 01.01.2012 und jünger

Datenschutz, Bild und Video
Es gilt die aktuelle Fassung der Datenschutzordnung des SVW, zu finden unter:
https://www.svw.info/images/stories/praesidium/ordnungen/Datenschutzordnung-2019-06-29.pdf
Während der Veranstaltung werden Foto- und/oder Filmaufnahmen gemacht, die für Zwecke der Veranstaltungsberichterstattung und allgemeinen Öffentlichkeitsarbeit in verschiedenen Medien veröffentlicht werden können. Mit der Anmeldung verzichten die Teilnehmenden auf das Recht am eigenen Bild (§23 KunstUrhG).

Aktuelle Informationen
Informationen erhalten Sie per Mail. Des Weiteren werden sie auch auf den Internetseiten der Veranstalter und des Schachverbandes Württemberg veröffentlicht:
www.scmagstadt.schachvereine.de
www.svw.info

Württembergischen Vereinsmannschafts-Meisterschaften 2024 der Jugend U16 + U14 + U12 in 4er-Mannschaften

Die Württembergische Schachjugend lädt alle Jugendspieler zur diesjährigen Vereinsmannschaftsmeisterschaft U16, U14 und U12 ein!

Allgemeiner Teil:

Ort:	Herrmann-Hepper-Halle Westbahnhofstraße 23 72070 Tübingen
Ausrichter:	SG Königskinder Hohentübingen
Datum:	Samstag, den 16.März 2024
Beginn:	10:15 Uhr (bei Beachtung der Anmeldekriterien)
Anfahrt:	Parkplätze Parkhaus König, Anreise über Bahn über Hauptbahnhof oder Weststadt
Verpflegung:	Für Mittagessen und Getränke ist gesorgt.
Anmeldung + Informationen:	Johannes Bay, Schulstraße 13, 71540 Murrhardt Tel. 07192-935191, E-Mail: johannes.bay@svw.info (E-Mail bevorzugt) Notfalltelefon für den Turniertag: 01520-5481778 (Karl Herzig)

Turnierdetails:

Voranmeldung:	Bitte spätestens bis Freitag, den 15.März 2024 18:00 Uhr anmelden. Anmeldung mit voraussichtlicher Mannschaftsaufstellung per E-Mail **Ohne Voranmeldung ist keine Teilnahme möglich**
Meldeschluss:	Meldung der Anwesenheit am Turniertag zwischen 09:40 und 10:00 Uhr.
Turnierdetails:	Turnier für 4er-Mannschaften –Keine Gastspieler 7 Runden Schweizer System (falls möglich sonst Rundenturnier), 30 Minuten Bedenkzeit je Spieler/in/Partie Die Spieler an Brett 1 und 2 müssen aus dem Kreis der drei DWZ-stärksten Spieler der Mannschaft kommen.
Stichtage:	U16: 01.01.08 U14: 01.01.10 U12: 01.01.12
Schiedsrichter:	Karl Herzig sowie WSJ-Spielausschussmitglieder
Startgeld:	EUR 10,00 pro Mannschaft zahlbar vor Ort
Qualifikation:	Die drei bestplatzierten Mannschaften der Altersklasse U12, U14 und U16 qualifizieren sich für Stichkämpfe mit drei badischen Mannschaften um die Qualifikation zur Deutschen Meisterschaft. Diese finden vom 28.06-30.06.24 statt, die Orte sind bisher noch nicht kommuniziert worden. Nach aktuellem Stand finden zwischen Weihnachten und Silvester die Deutsche Meisterschaften statt. Die genauen Teilnehmerzahlen werden von der DSJ Anfang 2024 veröffentlicht.
Altersklasse U10	Auf Grund geänderter Qualifikationsregeln findet die Württembergische U10-Meisterschaft erst im Herbst 2024 statt. Die Erstplatzierten dort qualifizieren sich direkt zur Deutschen Meisterschaft.

Meisterturnier A (MTA)

22. März bis 30. März 2024

Das Turnier wird in einer Gruppe mit 10 vorberechtigten Teilnehmern als Rundenturnier gespielt. Spielberechtigt sind die Spieler gemäß §6 der Turnierordnung des Pfälzischen Schachbundes. **Der Sieger erhält den Titel „Pfalzmeister 2024“**.

Anmeldung:	beim Landesspielleiter bis zum 20. Februar 2024
Bedenkzeit:	40 Züge in 90 Minuten + 30 Minuten für den Rest der Partie bei 30 Sekunden Zeitzugabe pro Zug ab dem 1. Zug
Startgeld:	20 Euro + 20 Euro Reuegeld (Überweisung auf unten stehendes Konto)
Qualifikation:	Bestplatzierter Pfälzischer Teilnehmer der RLP-Meisterschaften 2023 Plätze 1 bis 6 des MTA 2023 Sieger des Dähne-Pokals auf PSB-Ebene 2023 Der Erst- und Zweitplatzierte aus dem MTB 2023

Bei Verzicht oder Doppelqualifikation werden freie Plätze in folgender Reihenfolge vergeben:

1. die zwei DWZ-stärksten Bewerber, deren DWZ über dem Durchschnittsniveau des MTA des Vorjahres liegt (2219,4 DWZ), wobei ein Bonus von 80 DWZ-Punkten für Teilnehmer gewährt wird, die an den Bezirkseinzelmeisterschaften des Kongressjahres teilgenommen haben
2. Plätze 7 und 8 des MTA 2023
3. die DWZ-besten MTB-Berechtigten, wobei ebenfalls obiger Bonus gewährt wird

Bewerbungen für das MTA sind bis zum 20. Februar 2024 an Landesspielleiter Johannes Denzer zu richten

Preise:	1. Platz	Pokal, Urkunde und 500 Euro
	2. Platz	Urkunde und 250 Euro
	3. Platz	Urkunde und 100 Euro
	4. Platz	80 Euro
	5. Platz	60 Euro

Information:	Landesspielleiter Johannes Denzer landesspielleiter@pfaelzischer-schachbund.de oder 0176 / 22 98 16 04
Kongresskonto:	Förderverein Amateur- und Jugendschach Sparkasse Rhein-Haardt IBAN: DE15 5465 1240 0004 9244 45

Das Turnier wird DWZ- und Elo-ausgewertet.

Freitag, den 22. März 2024
18:00 Eröffnungsfeier und Meldeschluss
18:30 1. Runde Meisterturniere, FT, HT, ST

Samstag, den 23. März 2024
09:30 Meisterturniere, FT, HT
15:00 Problemlöseturnier
15:30 Einzelblitz, ST

Sonntag, den 24. März 2024
09:30 Meisterturniere, FT, HT
15:30 Meisterturniere, FT, HT, ST

Montag, den 25. März 2024
13:00 ST
18:30 Schnellschach

Dienstag, den 26. März 2024
10:00 Jugendturnier U8 - U18

Donnerstag, den 28. März 2024
09:30 Meisterturniere
15:30 Meisterturniere, ST

Freitag, den 29. März 2024
09:30 Meisterturniere, FT, HT
15:30 Meisterturniere, FT, HT, ST

Samstag, den 30. März 2024
09:30 Meisterturniere, FT, HT, ST
15:00 Siegerehrung
16:00 Mannschaftsblitz

Spielort
Berufsbildende Schule
Robert-Stolz-Straße 30
67433 Neustadt an der Weinstraße

Kongressleitung
Dirk Hirse
0160-7043944
schachebbe@gmx.de

Turnierleitung
Johannes Denzer
0176-22981604
landesspielleiter@pfaelzischer-schachbund.de

Liste an Unterkünften: neustadt.eu

schachkongress2024.de

Post SV Neustadt: **postsv-nw.de**
Abteilung Schach: **postsv-schach.de**

91. Pfälzischer Schachkongress 2024

Post SV Neustadt

Schirmherr:

Marc Weigel,
Oberbürgermeister
Neustadt

Meisterturnier A
22. März bis 30. März 2024

Teilnahme: Vorberechtigte nach § 6 der TO
Modus: Rundenturnier
Bedenkzeit: 90min/40 Züge+30min+30s/Zug
Startgeld: 20 Euro + 20 Euro Reuegeld
Preisfonds: 990 Euro

Meisterturnier B
22. März bis 30. März 2024

Teilnahme: Vorberechtigte nach § 7 der TO
Modus: Rundenturnier
Bedenkzeit: 90min/40 Züge+30min+30s/Zug
Startgeld: 20 Euro + 20 Euro Reuegeld
Preisfonds: 310 Euro + Sachpreise

Meisteranwärterturniere I und II
22. März bis 30. März 2024

Teilnahme: Vorberechtigte nach § 8 der TO
Modus: Rundenturnier
Bedenkzeit: 90min/40 Züge+30min+30s/Zug
Startgeld: 20 Euro + 20 Euro Reuegeld
Preisfonds: 160 Euro + Sachpreise (jeweils)

Hauptturniere (HT)
22. März bis 30. März 2024

Teilnahme: Mitglieder von Vereinen des DSB
Modus: 7 Runden CH-System
Bedenkzeit: 90min/40 Züge+30min+30s/Zug
Startgeld: 10 Euro + 10 Euro Reuegeld
Preisfonds: 120 Euro + Sachpreise (pro HT)

Frauenturnier (FT)
22. März bis 30. März 2024

Teilnahme: Mitglieder von Vereinen des DSB
Modus: 7 Runden CH-System
Bedenkzeit: 90min/40 Züge+30min+30s/Zug
Startgeld: 10 Euro + 10 Euro Reuegeld
Preisfonds: 200 Euro + Sachpreise

Seniorenturnier (ST)
22. März bis 30. März 2024

Teilnahme: Mitglieder von Vereinen des PSB
Modus: 7 Runden CH-System
Bedenkzeit: 90min/40 Züge+30min+30s/Zug
Startgeld: 10 Euro + 10 Euro Reuegeld
Preisfonds: 200 Euro + Sachpreise

Problemlöseturnier
Samstag, den 23. März 2024

Teilnahme: alle
2er oder 3er Teams möglich
Lösezeit: 30min
Startgeld: frei
Preisfonds: Sachpreise

Einzelblitzturnier
Samstag, den 23. März 2024

Teilnahme: Mitglieder von Vereinen des PSB
Modus: bis zu 21 Runden CH-System
Bedenkzeit: 3min+2s/Zug
Startgeld: 10 Euro
Preisfonds: 375 Euro + Sachpreise

Schnellschachturniere A, B und C
Montag, den 25. März 2024

Teilnahme: Mitglieder von Vereinen des PSB
Modus: 7 Runden CH-System
Bedenkzeit: 15min+5s/Zug
Startgeld: 10 Euro
Preisfonds: 480 Euro + Sachpreise

Offene Jugendturniere U8 - U18
Dienstag, den 26. März 2024

Teilnahme: Kinder und Jugendliche
Modus: 7-9 Runden CH-System
Bedenkzeit: 25min
Startgeld: 5 Euro
Preisfonds: Pokale + Sachpreise für alle

Mannschaftsblitzturnier
Samstag, den 30. März 2024

Teilnahme: 4er Mannschaften
von Vereinen des PSB
Modus: bis zu 21 Runden CH-System
Bedenkzeit: 3min+2s/Zug
Startgeld: 20 Euro
Preisfonds: 530 Euro + Sachpreise

(Vor-)Anmeldung

Meisterturniere: Einladung Landesspielleiter
Freiplatzanträge möglich
Voranmeldung: Per E-Mail an Dirk Hirse
schachebbe@gmx.de
Meldeschluss: Jeweils 30min
vor Turnierbeginn

Das größte Open in Europa

GRENKE Chess Open in Karlsruhe

Spielen im gleichen Spielsaal wie die GRENKE Chess Classic mit GM Magnus Carlsen, GM Ding Liren, GM Vincent Keymer, GM Maxime Vachier-Lagrave, GM Richard Rapport und GM Daniel Fridman (Sieger GRENKE Chess Open 2019)!

Termin:	28. März – 1. April 2024 (Ostern)
Spielort:	Kongresszentrum Karlsruhe, Schwarzwaldhalle, Festplatz 5 in 76137 Karlsruhe. Das Kongresszentrum Karlsruhe ist eines der größten Kongresszentren in Deutschland, bietet großzügig Platz und ist leicht im Stadtzentrum erreichbar. Über 1.000 Parkplätze. Das Kongresszentrum ist über vier Flughäfen zu erreichen: Flughafen Karlsruhe/Baden-Baden (ca. 30 Autominuten), den internationalen Flughafen Frankfurt/Main oder die Flughäfen Stuttgart und Straßburg (50–60 Autominuten). Karlsruhe liegt an einem Verkehrsknotenpunkt, der aus allen Himmelsrichtungen zügig und bequem über die Autobahnen A 5, A 8 oder A 65 rund um die Stadt erreichbar ist. Karlsruhe ist Knotenpunkt für ICE-, TGV-, IC- und EC-Verbindungen. Der ICE-Bahnhof, der auch Haltestelle von zahlreichen Fernbuslinien ist, ist nur wenige Gehminuten vom Kongresszentrum entfernt. Straßenbahn oder S-Bahn sorgen für die innerstädtische Weiterfahrt.
Zeitplan:	Eröffnung und 1. Runde: Donnerstag, 28. März 2024 ca. 18.30 Uhr 2. Runde: Freitag, 29. März 2024 ab 9 Uhr 3. Runde: Freitag, 29. März 2024 ab 15 Uhr 4. Runde: Samstag, 30. März 2024 ab 9 Uhr 5. Runde: Samstag, 30. März 2024 ab 15 Uhr 6. Runde: Sonntag, 31. März 2024 ab 9 Uhr 7. Runde: Sonntag, 31. März 2024 ab 15 Uhr 8. Runde: Montag, 1. April 2024 ab 9 Uhr 9. Runde: Montag, 1. April 2024 ab 15 Uhr Siegerehrung: Nach der letzten Runde
Meldeschluss:	Alle Teilnehmer melden sich bis spätestens 17 Uhr bei der Turnierleitung an (auch bei Voranmeldung)! Saalöffnung: 15.00 Uhr
Modus:	9 Runden CH-System, Computerauslosung, 90 Minuten für die ersten 40 Züge plus 15 Minuten bis zum Ende der Partie sowie 30 Sekunden pro Zug für jeden Spieler ab dem ersten Zug. Karenzzeit beträgt 30 Minuten (für die erste Runde wird die Karenzzeit bei der Eröffnung festgelegt).
Auswertungen:	Die Turniere werden nach DWZ und ELO ausgewertet. Im A-Open ist das Erspielen von Normen möglich. Jeder Teilnehmer an einem FIDE-gewerteten Turnier benötigt eine FIDE Identification Number (FIN) oder auch FIDE-ID. Mehr Infos unter FIDE-

	Identifikationsnummer beantragen - Deutscher Schachbund - Schach in Deutschland
Spieler ohne DWZ und ELO:	Spieler einer ausländischen Schachföderation ohne DWZ/ELO benötigen eine schriftliche Bescheinigung ihres Schachverbandes über ihre Spielstärke. Bei vereinslosen deutschen Spielern ohne Wertungszahl entscheidet der Turnierdirektor über die Teilnahme im A-, B- oder C-Open (bitte um Voranmeldung).
Preisverteilung:	Die Preise sind garantiert. Keine Doppelpreise. Bei Punktgleichheit erfolgt im A-Open die Verteilung nach Hort-System. Im B- und C-Open und bei Sonder- und Ratingpreisen entscheidet die Buchholzzahl (Preise werden nicht geteilt). Die Sonderpreise werden bei 5 Teilnehmern pro Kategorie ausgezahlt. Für Preisgeldauszahlungen ist die Anwesenheit bei der Siegerehrung zwingend erforderlich. Preisgelder für steuerlich nicht in Deutschland veranlagte Personen werden gemäß dem EStG behandelt.
Voranmeldung:	Das Startgeld bitte auf das Konto des Schachzentrum Baden-Baden e.V. bei der Sparkasse Baden-Baden Gaggenau mit der IBAN DE65 6625 0030 0030 2291 40 und BIC SOLADES1BAD bis zum 22. März 2024 überweisen. Im Verwendungszweck unbedingt Name, Geburtsdatum und Verein angeben.
Unterkünfte:	Karlsruhe bietet als Großstadt zahlreiche Übernachtungsmöglichkeiten vom Kongresshotel über Privatzimmervermittlung, Jugendherberge bis zu Wohnmobilstellplätzen. Zahlreiche Angebote finden Sie über die großen Internetportale und über www.karlsruhe-tourismus.de.
Schiedsrichter:	Jens Wolter, Internationaler Schiedsrichter Michael Rütten, Internationaler Schiedsrichter Sven Noppes, FIDE-Schiedsrichter WGM Hanna Marie Klek, Nationale Schiedsrichterin
Informationen:	Turnierdirektor Sven Noppes Mobilfunk: +49 172 7258738 E-Mail: td@grenkechessopen.de Internet: www.grenkechessopen.de
Veranstalter:	Schachzentrum Baden-Baden e.V. (Bundesstützpunkt Schach) Vorsitzender: FM Christian Bossert
Gesamtpreisfonds:	70.000 EUR
A-Open (für Spieler DWZ/ELO größer 1950)	
Preisfonds:	60.250 EUR

Preise:	20.000 EUR + Pokal, 10.000 EUR, 7.000 EUR, 5.000 EUR, 3.000 EUR, 2.000 EUR, 1.500 EUR, 1.000 EUR, 700 EUR, 500 EUR, 400 EUR, 300 EUR, 250 EUR, 200 EUR, 150 EUR, 100 EUR
Sonderpreise:	Mannschaft (4 Spieler eines Vereins): 300 EUR, 200 EUR, 100 EUR Senioren (Jahrgang 1964 und älter): 750 EUR Frauen: 3.000 EUR, 2.000 EUR, 1.000 EUR ELO/DWZ 2350-2251: 200 EUR ELO/DWZ 2250-2151: 200 EUR ELO/DWZ 2150-2051: 200 EUR ELO/DWZ 2050-1951: 200 EUR
Startgeld:	Erwachsene 70 EUR Jugendliche (Jg. 2004 und jünger) 50 EUR Jugendliche (Jg. 2010 und jünger) 35 EUR Bei Anmeldung und Überweisung bis zum Freitag, den 22. März 2024. Anmeldung am Turniertag bis 17 Uhr + 10 EUR (80/60/45). GM/IM/WGM/WIM frei.
B-Open (für Spieler DWZ/ELO kleiner 2000)	
Preisfonds:	7.750 EUR
Preise:	2.000 EUR + Pokal, 1.500 EUR, 1.000 EUR, 750 EUR, 500 EUR, 300 EUR, 200 EUR, 100 EUR, 50 EUR
Sonderpreise:	Mannschaft (4 Spieler eines Vereins): 200 EUR, 150 EUR, 100 EUR Schüler (Jahrgang 2010 und jünger): 150 EUR Senioren (Jahrgang 1964 und älter): 150 EUR Frauen: 150 EUR ELO/DWZ 1700-1551: 150 EUR ELO/DWZ 1550-1: 150 EUR größter DWZ-Gewinn: 150 EUR (laut vorläufiger DWZ-Auswertung vor der Siegerehrung)
Startgeld:	Erwachsene 55 EUR Jugendliche (Jg. 2004 und jünger) 40 EUR Jugendliche (Jg. 2010 und jünger) 30 EUR Bei Anmeldung und Überweisung bis zum Freitag, den 22. März 2024. Anmeldung am Turniertag bis 17 Uhr + 10 EUR (65/50/40)
C-Open (für Spieler DWZ kleiner 1400 und ELO kleiner 1640)	
Preisfonds:	2.000 EUR
Preise:	1.000 EUR + Pokal, 500 EUR, 300 EUR, 100 EUR

Sonderpreise:	ELO/DWZ 1460-1: 50 EUR größter DWZ-Gewinn: 50 EUR (laut vorläufiger DWZ-Auswertung vor der Siegerehrung)
Startgeld:	Erwachsene 35 EUR Jugendliche (Jg. 2004 und jünger) 30 EUR Jugendliche (Jg. 2010 und jünger) 25 EUR Bei Anmeldung und Überweisung bis zum Freitag, den 22. März 2024. Anmeldung am Turniertag bis 17 Uhr + 10 EUR (45/40/35)

51. Leipheimer Osterturnier
am 30. März 2024
im Schachzentrum Leipheim

Die Schachabteilung des VfL Leipheim 1898 e. V. veranstaltet zum 51. Mal ihr traditionelles Osterturnier am Karsamstag, wozu alle Schachfreunde aus Nah und Fern recht herzlich eingeladen sind.

Spielort:	89340 Leipheim/Donau Spiellokal: Schachzentrum, Albert-Schweitzer-Straße 1 (Südeingang)
Termin:	Samstag, den 30. März 2024 **Beginn 10.00 Uhr**
Anmeldung:	bis 9.40 Uhr im Turniersaal / **Eine Voranmeldung wird empfohlen!**
Modus:	Das Turnier wird nach dem "2-Minus-System" ausgetragen, d.h. wer 2 Minuspunkte hat, scheidet aus dem Hauptturnier aus, und spielt in Nebengruppen weiter. Die Bedenkzeit im Hauptturnier beträgt 2 x 10 Min. nach FIDE Schnellschachregeln.
Startgeld:	**7 € bei Voranmeldung und Überweisung bis 26. März 2024** auf das Schachkonto VfL Leipheim, Abteilung Schach IBAN: DE 78 7206 9043 0006 0592 79 Verwendung: Schnellschach Sonst: **10 € am Spieltag**
Preise:	Garantierte Geldpreise 60,- / 50,- / 40,- € (1./2./3. Platz) + weitere Sachpreise für alle Teilnehmende.
Infos & Anmeldeliste:	"http://www.vfl-leipheim.de/schach"
Ansprechpartner	Andreas Biedenbach: E-Mail: leitung-schach@vfl-leipheim.de

Für **kostengünstige Getränke und Verpflegung** (Kuchen, Muffins aber auch Wurst- und Käsesemmel und Wiener, etc.) ist bestens gesorgt.

Mit der Anmeldung zum Turnier ist der Teilnehmer einverstanden, dass Fotos und Daten gespeichert und im Internet und in Printmedien veröffentlicht werden.

sport zimmermann
89312 Günzburg, Augsburger Straße 15, Tel. (0 82 21) 44 33

1. Leipheimer Tandemturnier 2024

Wann: Samstag, 27.04.2024 um 10 Uhr; Registrierung bis 9.45 Uhr

Wo: Im Schachzentrum Leipheim, Albert-Schweitzer-Straße 1, 89340 Leipheim (Eingang Südseite beim Sportplatz)

Modus: Gespielt wird bei bis zu 16 Mannschaften ein Rundenturnier, ab 17 Mannschaften 15 Runden Schweizer System. Die Bedenkzeit beträgt 5 Minuten pro Spieler und Partie.

Besonderheiten:

Gespielt wird Tandemschach. Ein Team besteht aus zwei Spielern. Die Reihenfolge der Spieler ist vor Turnierbeginn festzulegen. Weitere Regelfragen werden vor Ort erläutert.

Teilnahmeberechtigung: Jede Teamkombination ist erlaubt. Jedes Team darf sich einen Teamnamen für das Turnier geben.

Startgeld: 6 Euro pro Team

Preise: Ausschüttung des Startgeldes

Anmeldung: Bitte um Voranmeldung bis zum 25.04.2024 bei Dominik Lohmann, E-Mail: Dominik_Lohmann@gmx.net

INTEGRATION DURCH SPORT
DOSB
Anerkannter Stützpunktverein
Gefördert durch:
Bundesministerium des Innern, für Bau und Heimat
aufgrund eines Beschlusses des Deutschen Bundestages

sport
zimmermann
89312 Günzburg, Augsburger Straße 15, Tel. (0 82 21) 44 33

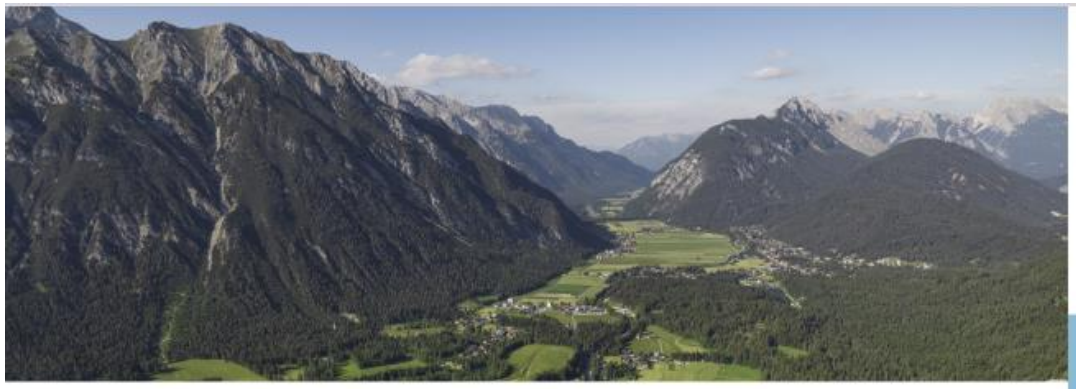

TURNIERSIEGER SEIT 1995

1995 53 Mannschaften
Ostrava/CZ
Sindelfingen/D
Kecskemel/HU

1996 51 Mannschaften
Zalaegerszeg/HU
Bayern München/D
Shaolin Tiger/D

1997 63 Mannschaften
Zalaegerszeg/HU
Bayern München/D
Shaolin Tiger/D

1998 73 Mannschaften
Shaolin Tiger/D
Schenkbach/D
Zalaegerszeg/HU

1999 60 Mannschaften
Schenkbach/D
Shaolin Tiger/D
Hohenems/A

2000 74 Mannschaften
Shaolin Tiger/D
Bann/D
Schwarzach/A

2001 67 Mannschaften
Shaolin Tiger/D
Bayern München/D
Jenbach I /A

2002 64 Mannschaften
Hohenems Stuttgart/D
Erfurt I/D
Bayern München/D

2003 65 Mannschaften
Erfurt/D
Sokol Pilsen/CZ
Schwaz/A

2004 63 Mannschaften
Hohenems/A
Erfurt/D
Obern-Moos/D

2005 62 Mannschaften
Schenkbach II/D
Kötzting/D
Bann II/D

2006 66 Mannschaften
Schenkbach/D
Bayern München/D
Hohenems/A

2007 51 Mannschaften
Schenkbach/D
Sokol Pilsen/CZ
Erfurt/D

2008 64 Mannschaften
Bayern München/D
Hohenems/A
Schenkbach/D

2009 56 Mannschaften
Bayern München I/D
Schenkbach/D
Bayern München II/D

2010 60 Mannschaften
Schenkbach/D
Bayern München/D
Bann/D

2011 58 Mannschaften
Schenkbach/D
Zlin/CZ
Erfurt/D

2012 62 Mannschaften
Erfurter Schachklub I/D
Nolz/A
SK Schenkbach II/D

2013 46 Mannschaften
Nolz/A
SK Schenkbach II/D
J˙ adoube Innsbruck/A

2014 47 Mannschaften
Günters Schützlinge
Erfurt 1
Schenkbach

2015 49 Mannschaften
Schenkbach 1/D
Günters Schützlinge
Erfurt 1

2016 51 Mannschaften
Doff Schnoff/A
Erfurt 1/D
Erfurt 2/D

2017 53 Mannschaften
Erfurt 1/D
Schenkbach 1/D
Die Bauernfänger/D

2018 53 Mannschaften
Erfurt 1/D
Schenkbach 2/D
Die Groben/D

2019 51 Mannschaften
Bayern München/D
Erfurt 1/D
Joly Lysa nad Labem 1/CZ

2023 50 Mannschaften
1. Pulvermühle/D
2. Bayern München/D
3. Tüddelverteidiger/D

2022 40 Mannschaften
1. MSA Zugzwang/D
2. Schenkbach/D
3. Erfurt/D

Seefeld
TIROLS HOCHPLATEAU

39. INTERNATIONALES MANNSCHAFTS-SCHNELL-SCHACHTURNIER

17. – 19. MAI 2024 | SAAL HOHE MUNDE, ERLEBNISWELT – ALPENBAD

www.seefeld.com

CASINO SEEFELD
Das Erlebnis.

39. INT. MANNSCHAFTS-SCHNELLSCHACHTURNIER

DURCHFÜHRUNG
Schnellturnier für Viererteams, wobei pro Mannschaft zwei Ersatzspieler möglich sind. Einteilung in Vor- und Finalgruppen; innerhalb jeder Gruppe maximal 16 Teams jeder gegen jeden. Aufstellung der Mannschaften wegen Brettwertung nach starrer Liste, wobei nach der Vorrunde eine Änderung dieser noch möglich ist.

WERTUNG
Nach Brettpunkten; bei Punktegleichheit entscheidet die direkte Begegnung; endet diese unentschieden, so zählt das bessere Ergebnis auf dem Spitzenbrett usw.

BEDENKZEIT
8 Minuten + 3 sec/pro Zug nach Schnellschachregeln und den im Turnierlokal ausgehängten Bestimmungen (Änderungen vorbehalten).

SPIELLOKAL
Saal Hohe Munde in der ErlebnisWelt Alpenbad Leutasch.

STARTGELD
€ 60,00 pro Mannschaft

PREISE
€ 3.300,00 im Finale (700,00 | 600,00 | 500,00 | 400,00 | 300,00 | 200,00 | 2 x 160,00)
Sachpreise im B-Finale
Sachpreise im C-Finale
Sachpreise im D-Finale
Brettwertung in jeder Finalgruppe;
€ 120,00 für beste Jugend-Mannschaft U18;
Preisgeld garantiert ab 60 Mannschaften;
Das Turnier endet mit der Preisverteilung nach Ende der Finalrunde.

PROGRAMM

Freitag, 17. Mai	Anreise der Teilnehmer	
	19:00 Uhr	Offizielle Begrüßung im Casino Seefeld mit Sektempfang, Spielerklärung und Showturnier (Eintritt ab 18 Jahre)
Samstag, 18. Mai	08:30 Uhr	Vorrunde Gruppe A und B
	14:30 Uhr	Vorrunde Gruppe C und D
Sonntag, 19. Mai	08:30 Uhr	Finale Gruppe C und D, anschließend die Siegerehrung
	14:30 Uhr	Finale Gruppe A und B, anschließend die Siegerehrung

Info und Anmeldung (mit Angabe der Spieler) bis Mittwoch, 15. Mai 2024 an:
Bernhard Jehle, Von-Thürheim-Str. 72, 89264 | Weissenhorn (Deutschland)
+49 (0) 171 3108440 | chessware@t-online.de
www.chessware.de

38. INT. MANNSCHAFTS-SCHNELLSCHACHTURNIER 2023

GRUPPE A FINALE

RANG	MANNSCHAFT	PKT.
1	Pulvermühle	41.5
2	Bayern München	33.5
3	Tüddelverteidiger	33.5
4	Schenkbach 1	31.5
5	Erfurt	30.0
6	Apes 2 together strong	30.0
7	Obern/Moos	25.5
8	Die Groben	24.5
9	Böblingen	24.0
10	Schenkbach 2	24.0
11	Ansfelden	23.5
12	Die Silberstädter	20.5
13	Steiermark	13.0
14	The Undercookers	9.5

GRUPPE B FINALE

RANG	MANNSCHAFT	PKT.
1	Isental	35.0
2	Pankrac Praha	32.0
3	Virol	30.5
4	Augsburg	30.0
5	Haching	30.0
6	Langenau 1	29.0
7	Kaufbeuren	27.5
8	Post-SV Ulm	26.5
9	Foor the Boys	25.5
10	Jedesheim	24.0
11	Kawehs kleine Lieblinge	22.0
12	Joly Lysa nad Labem 1	19.0
13	Langenau 2	16.5
14	KS Großauheim 1	16.5

GRUPPE D FINALE

RANG	MANNSCHAFT	PKT.
1	Schwäbisch Gmünd 1	31.5
2	SF Kornwestheim	30.5
3	Frankentalente	26.5
4	FC Bademeister	24.5
5	Gräfelfing	23.5
6	Yokozuna Uttendorf	22.5
7	Erfurt 2	21.5
8	3 Generationen	21.0
9	Die Kampfgeister	19.0
10	Marienheide	18.5
11	Die Zamgewürfelten	17.0
12	SK Hohenems	8.0

GRUPPE C FINALE

RANG	MANNSCHAFT	PKT.
1	Naumburg	28.0
2	TSV Kirchehrenbach	24.5
3	Naturns	23.5
4	Schwäbisch Gmünd 2	22.0
5	Joly Lysa nad Labem 2	21.5
6	Kaufbeuren 2	21.0
7	Die Hexen	16.0
8	Bergische Löwen	11.5
9	KS Großauheim 2	6.5
10	Kaufbeuren 3	5.5

2. Neckarsulmer Jugend-Cup

Termin

Datum: **Samstag, 15. Juni 2024**

Ort: Gymnastikhalle der Johannes-Häußler-Schule,

Karlstraße 3, 74172 Neckarsulm

Anmeldung: 9:00 Uhr bis 9:30 Uhr

Vorangemeldete Spieler müssen bis spätestens 9:45 Uhr ihre Anwesenheit bei der Turnierleitung bestätigen.

Turnierbeginn: 10:00 Uhr

Siegerehrung: ca. 16:30 Uhr

Was erwartet Euch?

Ein **Schnellschach-Turnier** für Kinder und Jugendliche in angenehmer Atmosphäre, das für Anfänger und Fortgeschrittene gleichermaßen geeignet ist.

Die Auslosung im beschleunigten Schweizer System und das **Zusammenspielen aller Teilnehmer in einer Gruppe** sorgen dafür, dass jeder viele Gegner mit einer ähnlichen Spielstärke erhält. **Sonderwertungen für die jüngeren Altersklassen** geben allen Teilnehmern die Chance, Pokale und Preise zu gewinnen.

Informationen zum Turnier

Modus: 9 Runden beschleunigtes Schweizer System

Bedenkzeit je Spieler: 10 Minuten + 5 Sekunden pro Zug (Fischermodus)

Es gelten die FIDE-Schnellschachregeln. Diese werden altersgerecht ausgelegt. Über Details informieren Turnierleitung und Schiedsrichter bei Turnierbeginn vor Ort.

Teilnehmer: **Jahrgang 2006 und jünger**

Maximal 80 Teilnehmer, es entscheidet die Reihenfolge der Anmeldungen.

Preise: Pokale für den Turniersieger des Gesamtturniers, die besten Spieler der Altersklassen **U10** (Jahrgang 2014 und jünger), **U12** (2013 und 2012), **U14** (2011 und 2010), sowie den jüngsten Teilnehmer

Geldpreise für die Top 3 des Gesamtturniers (50 € / 30 € / 20 €)

Bei mehr als 10 vorangemeldeten Teilnehmern in einer Altersklasse erhält der Zweitplatzierte einen Kinogutschein, bei mehr als 15 vorangemeldeten Teilnehmern gilt dies auch für den Drittplatzierten.

Verpflegung: Es wird eine Verpflegung zu jugendfreundlichen Preisen angeboten.

Startgeld: 9 € bei Voranmeldung und Überweisung bis Dienstag, 11. Juni 2024

12 € bei Anmeldung vor Ort am Turniertag

Voranmeldung: E-Mail mit Namen, Geburtsjahr, ggfs. Verein an **jugend-cup@schachclub-neckarsulm.de** sowie Überweisung des Startgelds auf das Konto des Schachclubs Neckarsulm e.V.

IBAN: DE42 6229 0110 0363 7170 05

BIC: GENODES1SHA

VR Bank Heilbronn Schwäbisch Hall eG

Die Namen der vorangemeldeten Spieler werden auf der Homepage des Schachclubs Neckarsulm (**www.neckarsulm.schachvereine.de**) veröffentlicht. Dies gilt als Anmeldebestätigung.

Änderungen behalten wir uns vor.

Nos Jutus 2023/2024

Nordoberschwäbische
Jugendturnierserie

Datum	Samstag, 16.03.2024
Ort	Mensa der Anna-Essinger-Schule Egginger Weg 40, 89077 Ulm
Uhrzeit	10:00 Uhr
Anmeldeschluss	09:45 Uhr
Eingeladen	Alle Jugendspieler aus Oberschwaben-Nord, die - nicht mehr als 1 100 DWZ haben und - nicht vor dem 01.01.2006 geboren sind.
Voranmeldung und Information	Thomas Hartmann hartmas@web.de
Modus	↯ 7 Runden Schnellschach ↯ 15 Minuten Bedenkzeit ↯ Schweizer System
Ausrichter	SC Weiße Dame Ulm
Eintritt	3 EUR vor Ort
Preise	Urkunden und kleine Sachpreise Der Gesamtsieger der Nos Jutus erhält einen Pokal
Hinweis	Brötchen, Brezel und Getränke werden angeboten

Alle Ausrichter der Serie

Datum	Verein
14.10.23	SF Riedlingen
11.11.23	SF Vöhringen
02.12.23	Schach-AG Langenau
09.12.23	SF Riedlingen
20.01.24	VfL Leipheim
25.02.24	TSV Langenau
16.03.24	SC Weiße Dame Ulm

NOS JUTUS Jugendturnierserie 2023/24 Leipheim (20.01.2024)

Veröffentlicht am 24.Februar 2024 von Dieter Knödler (editiert von Robin Lutz)

Mit über 40 Teilnehmern und Teilnehmerinnen war das zweite NOS JUTUS Turnier in Langenau noch besser besucht als das erste Turnier ebenda Anfang Dezember. Im Teilnehmerfeld gab es viele „Wiederholungstäter“, die schon bei mehreren Turnieren der Turnierserie dabei waren, aber erfreulicherweise war auch das ein oder andere neue Gesicht zu sehen. Am Ende setzte sich mit Eric Dejesus aus Vöhringen ein „Altbekannter“ mit 6/7 durch, dem in vorherigen Turnieren schon die ein oder andere Top10 Platzierung gelang. Dahinter beendeten auf den Plätzen 2 bis 5 vier Spieler ihr Turnier mit 5,5/7 Punkten, worunter mit Silas Bösl, Luc Steck und Justin Wahl gleich drei Langenauer vertreten waren. Komplettiert wurde das Quartett von Joschua Vowinckel aus Ehingen. Am 16. März steht dann das letzte Turnier der Turnierserie in Ulm an, in welchem es auch um den Gesamtsieg in der Turnierserie geht. Mit nur einem halben Punkt Abstand zwischen dem aktuell Führenden der Turnierserie Fynn Flock und dem direkten Verfolger Joscha Vowinckel deutet alles auf einen spannenden Schlussspurt hin.

NOS JUTUS 2023/24 Langenau: Endstand nach der 7. Runde

Rang	Teilnehmer	TWZ	Verein	1	2	3	4	5	6	7	Pkte	BuHo	SoBe
1	Eric Dejesus	768	SF Vöhringen	11w1	33s1	16w1	10s½	8w1	9s1	5w½	6.0	29.5	24.50
2	Silas Boesl	1464	TSV Langenau	27w1	23s1	3w½	7s1	9w0	16s1	10w1	5.5	29.5	22.25
2	Joscha Vowinckel		TSG Ehingen	28s1	13w1	2s½	9w0	30s1	8w1	11w1	5.5	29.5	22.25
4	Luc Steck		TSV Langenau	18w1	7s0	31w1	19s1	14w1	10s½	9w1	5.5	27.5	20.25
5	Justin Wahl		TSV Langenau	39w1	19s0	12w1	27s1	17w1	6w1	1s½	5.5	27.0	20.50
6	Karl Steffel		TV Wieblingen	15w1	14s1	7w1	8s½	10w½	5s0	17w1	5.0	31.0	21.00
7	Omar Al Hraub	956	SF Riedlingen	24s1	4w1	6s0	2w0	36s1	23w1	14s1	5.0	29.0	18.50
8	Valeriy Rot		SC Laupheim	12w1	17s1	21w1	6w½	1s0	3s0	25w1	4.5	31.5	17.50
9	Fynn Flock		SC Laupheim	32w1	21s½	34w1	3s1	2s1	1w0	4s0	4.5	31.0	17.75
10	Bennet Flock		SC Laupheim	36w1	31s1	19w1	1w½	6s½	4w½	2s0	4.5	30.0	16.25
11	Mark Enner		SF Riedlingen	1s0	32s1	18w1	13w½	21s1	20w1	3s0	4.5	29.0	15.25
12	Sebastian Meier		SV Steinhausen	8s0	37w1	5s0	35w1	18w½	31s1	16w1	4.5	23.5	11.75
13	Christoph Stocker		SV Steinhausen	41w1	3s0	33w1	11s½	16w½	17s½	22w1	4.5	23.0	11.75
14	David Brumann		SC WD Ulm	+	6w0	29s1	20w1	4s0	18s1	7w0	4.0	25.5	10.00
15	Bennet Kilgus		TSV Langenau	6s0	24w1	20s0	28w1	23s0	36w1	29s1	4.0	23.5	11.50
16	Jan Ivanchuk		SV Steinhausen	26s1	20w1	1s0	23w1	13s½	2w0	12s0	3.5	31.0	12.75
17	Lukas Stocker		SV Steinhausen	38s1	8w0	25s1	22w1	5s0	13w½	6s0	3.5	28.5	11.25
18	Samuel Abt	990	SC WD Ulm	4s0	29w1	11s0	24w1	12s½	14w0	32s1	3.5	27.5	11.25
19	Calem Wiest		SV Steinhausen	35s1	5w1	10s0	4w0	22s½	25w0	33s1	3.5	27.0	11.75
20	Pars Akkaya		TSV Langenau	22w1	16s0	15w1	14s0	27w1	11s0	26w½	3.5	26.0	12.25
21	Andreas Dasch	745	TSG Ehingen	25s1	9w½	8s0	34w1	11w0	22s0	31w1	3.5	25.5	10.75
22	Jonas Ramadan		TV Wieblingen	20s0	26w1	28s1	17s0	19w½	21w1	13s0	3.5	25.0	11.75
23	Polina Romaniuk		TG Biberach	40w1	2w0	35s1	16s0	15w1	7s0	24w½	3.5	24.5	8.75
24	Timofey Vakulenko		vereinslos	7w0	15s0	39w1	18s0	38w1	28s1	23s½	3.5	22.5	8.25
25	Janos Török		TSG Ehingen	21w0	39s1	17w0	31s½	32w1	19s1	8s0	3.5	21.5	8.75
26	Felix Kiesel		TSV Langenau	16w0	22s0	32w0	41s1	37w1	30w1	20s½	3.5	18.0	6.75
27	Michael Reinbold		TSV Langenau	2s0	38w1	40s1	5w0	20s0	29w0	36s1	3.0	22.5	5.00
28	Mischa Wittmann		SC Laupheim	3w0	41s1	22w0	15s0	34s1	24w0	37w1	3.0	21.0	4.50
29	Lawinea Nicolcioio		SF Vöhringen	34w½	18s0	14w0	39s½	35w1	27s1	15w0	3.0	20.5	7.00
30	Pius Holly	769	SF Vöhringen	33w0	34s0	41w1	38s1	3w0	26s0	35w1	3.0	18.0	4.00
31	Lukas Kahler		VFL Leipheim	37s1	10w0	4s0	25w½	33s1	12w0	21s0	2.5	26.0	6.25
32	Edward Exner		SV Jedesheim	9s0	11w0	26s1	33w½	25s0	34w1	18w0	2.5	24.5	7.25
33	Samuel Biegler		TSV Langenau	30s1	1w0	13s0	32s½	31w0	39s1	19w0	2.5	23.5	5.75
34	Luuk Kilgus		TSV Langenau	29s½	30w1	9s0	21s0	28w0	32s0	39w1	2.5	21.0	6.00
35	Salome Abt		SC WD Ulm	19w0	36s1	23w0	12s0	29s0	38w1	30s0	2.0	21.5	4.00
36	Louy Alshadda		SF Riedlingen	10s0	35w0	37s1	40w1	7w0	15s0	27w0	2.0	21.5	3.00
37	Timea Bako		TSV Langenau	31w0	12s0	36w0	+	26s0	40w1	28s0	2.0	16.5	1.00
38	Felix Stadler		SV Steinhausen	17w0	27s0	+	30w0	24s0	35s0	40w1	2.0	16.0	1.00
39	Robert Krämer		SF Riedlingen	5s0	25w0	24s0	29w½	40s1	33w0	34s0	1.5	21.5	2.50
40	Elias Ramadan		TV Wieblingen	23s0	+	27w0	36s0	39w0	37s0	38s0	1.0	14.0	0.00
41	Lucinda Steck		TSV Langenau	13s0	28w0	30s0	26w0				0.0	14.0	0.00

Silas Bösl (2), Eric Dejesus (1) und Joscha Vowinckel (3)

Es wurde im Foyer der Stadthalle Langenau gespielt

Schachtrainer buchen

Wollen Sie Schach lernen? Wollen Sie Ihr Spiel verbessern? Wollen Sie erfolgreich spielen?

Übungsabend und Schachtraining

Übungsabend:	Freitags, ab 19.00 Uhr (Jugendtraining ab 17.30 Uhr)
Spielort	TG Vereinsheim, Adenauerallee 11, 88400 Biberach
Spielleiter	Rainer Birkenmaier (rainer-birkenmaier@t-online.de)

Kontaktpersonen für Schachtraining (für jung und alt):

Jugendtraining: Rainer Birkenmaier (rainer-birkenmaier@t-online.de)

Anfängertraining: Rainer Birkenmaier (rainer-birkenmaier@t-online.de)

Schachverband Württemberg zeichnet Werner Dangelmayer aus

Der Schachverband Württemberg (SVW) bedachte Werner Dangelmayer mit einer besonderen Ehrung: Dangelmayer wurde zum Ehrenmitglied ernannt und gehört damit einem sehr exklusiven Zirkel an. Das Onlinearchiv des SVW, das mindestens bis 1995 zurückreicht, weist in der (aktuelleren) Geschichte des Verbands nur 15 Ehrenmitglieder aus, von denen zudem nur noch sechs am Leben sind. Die Entscheidung zur Ehrung viel bereits beim Verbandstag im Sommer 2023 und spiegelt bei einem quasi einstimmigen Abstimmungsergebnis von 72 Zustimmungen bei einer Enthaltung die enorme Wertschätzung wider, die Dangelmayer im Verband genießt. Da er leider nicht am Verbandstag teilnehmen konnte, fand die offizielle Ehrung erst im November, und im kleinen Kreis und ohne Foto, statt.

)

Werner Dangelmayer (Mitte) erhielt vom SVW bereits 2020 die Ehrennadel in Gold. Nun kam die Ehrenmitgliedschaft hinzu.

Dangelmayer war als Sportler durchaus aktiv, nicht nur beim Schach. Seit Mitte der 70er Jahre spielte er als TG-Mitglied Tennis im Hühnerfeld (und wurde 2010 endlich auch Mitglied der Schachabteilung). Beim Schach trat er in der Stadtmeisterschaft an und verlor 1977 und 1978 zweimal gegen Holger Namyslo, damals aufstrebender Jungstar im württembergischen Schach und inzwischen langjähriger Mitstreiter von Dangelmayer bei etlichen Verbandsämtern in Oberschwaben. Dangelmayer stand als Spieler aber nie im Rampenlicht oder in vorderster Reihe; das überließ er anderen. Er selbst sorgte vielmehr in vielen Ämtern dafür, daß „der Laden“ am Laufen war. So war er 1968 bei der Gründung des TSV Reute maßgeblich beteiligt, diente dort in den 70er Jahren als Gesamtvorstand und war 1989 eine der treibenden Kräfte, die Reute eine Schachabteilung aus der Taufe heben ließen. Diese wurde 1990 Verbandsmitglied und Dangelmayer erst von 1990 bis 2000 ihr 2. Vorsitzender, um dann von 2000 bis 2009 den Abteilungsvorsitz zu führen. 2010 wurde er zum Präsidenten des Schachbezirks Oberschwaben gewählt, von 2015 bis 2021 war er anschließend Vizepräsident. Seine Amtszeiten nutzte er, um etliche Reformen des Ligabetriebs voranzutreiben, die es vor allem kleinen Vereinen ermöglichten, weiterhin am Spielbetrieb teilzunehmen.

Dangelmayer arbeitet zudem im Hintergrund für den Schachsport. Von 2003 bis 2023 war er für die Turnierauswertungen in Oberschaben zuständig, um die Rankings und Ratings („Deutsche Wertungszahl“ DWZ analog zur internationalen ELO-Zahl) der Spieler zu erstellen. Seit 2003 kümmert er sich auch um die Mitgliederverwaltung des SVW, in den letzten Jahren zusammen mit Namyslo. Darüber hinaus war er in zahllosen Gremien und Kommissionen des Deutschen Schachbunds und des SVW zu Wertungszahlen und Mitgliederverwaltung aktiv. Er war außerdem lange im Verbandsspielausschuß und organisierte so manche Württembergische Meisterschaft.

Die Aussage, daß Dangelmayer mit Leib und Seele Funktionär ist, ist inhaltlich richtig, wird ihm aber nicht gerecht, da sie zu kurz greift. Er war nie Funktionär um der Position (oder des Titels) willen. Es geht ihm immer darum, seine Ideen zur Weiterentwicklung des Verbands und des Schachspiels umzusetzen und vielen Leuten zu ermöglichen, ihren Sport auszuüben. Dabei hat er relativ klare Vorstellungen, wo die Reise hingehen sollte, und ist bereit, seine Meinung (und seine Werte) zu vertreten. Mit seiner direkten Art ist er bei dem einen oder anderen vielleicht manchmal ein wenig angeeckt, aber auch wenn er in Diskussionen hart in der Sache ist, ist er der Gegenseite doch immer persönlich zugewandt und für ein gutes Gegenargument offen. Diese Eigenschaften zusammen mit der Bereitschaft, sich für andere einzubringen, sind in diesen (politischen) Zeiten nicht nur im Sport und Vereinswesen sehr wertvoll.

Eine Anekdote verdeutlicht vermutlich am besten, wie Dangelmayer unermüdlich dafür arbeitet, daß andere Schach spielen können: Der TSV Reute richtete 2005 die Württembergische Schnellschachmeisterschaft aus. Da stand zu Turnierbeginn plötzlich der Spitzenspieler Dimitriy Anistratov bei der Anmeldung. Er war erst kurz zuvor aus Kasachstan nach Deutschland gezogen, hatte hier noch keinen Verein, wollte aber gerne weiter Schach spielen. Zur Württembergischen Meisterschaft sind jedoch nur Spieler des SVW zugelassen. Was also tun? Für Dangelmayer war die Lösung einfach. Als Turnierorganisator fragte er in Personalunion den Reuter Vorstand um einen

Mitgliedsantrag, den Anistratov ausfüllte. Dangelmayer als Chef der Mitgliederverwaltung des SVW bearbeitete den neuen Antrag aus Reute zudem umgehend, sodaß Anistratov binnen Minuten Mitglied im SVW war und mitspielen konnte. Anistratov wechselte dann zügig zum SV Jedesheim, spielte dort in der Zweiten Liga und wurde 2005 noch Württembergischer Vizemeister im „normalen“ Schach (dann schon für Jedesheim). Dangelmayer hatte aber ein gutes Ankommen in Deutschland ermöglicht und dem Turnier einen weiteren starken Teilnehmer beschert.

Niklas Wunder holt sich württembergischen Dähnepokal

Beim Dähnepokal, der Pokaleinzelmeisterschaft im Schach, hatte die TG Biberach bereits auf oberschwäbischer Bezirksebene dominiert und die ersten drei Plätze belegt. In der Folge zogen die drei Biber geschlossen ins Halbfinale der württembergischen Ebene ein. Im Duell der jungen Generation traf Niklas Wunder auf Alexander Qingzhi Chen, einen aufstrebenden Jugendlichen der SG Vaihingen-Rohr. Weder die Turnierpartie noch die erste Blitzschachpartie als Tiebreaker brachte trotz turbulenten Verlaufs eine Entscheidung. Erst nach der zweiten Blitzpartie stand Wunders Finaleinzug fest. Noch dramatischer verlief das vereinsinterne „Altmeisterduell“ zwischen Holger Namyslo und Rainer Birkenmaier. Erst die vierte Blitzpartie fand in Namyslo einen – nach eigener Aussage – glücklichen Sieger.

Damit war die Bühne für die Neuauflage des Bezirksfinales bereitet. Dieses Mal behielt allerdings Youngster Wunder gegen Nestor Namyslo die Oberhand. Wunder nutzte eine Ungenauigkeit von Namyslo in der Eröffnung und beherrschte durchweg die Partie. So trug Wunder die verdiente Revanche für das Bezirksfinale davon. Beide Finalisten sind nun für den Deutschen Schachpokal qualifiziert.

Niklas Wunder neben Rainer Birkenmaier beim Deutschlandpokal

Ostereier-Blitzturnier
28.03.2024 – 19:00 Uhr

Der SV Jedesheim lädt alle Schachfreunde zum Ostereier-Blitzturnier 2024 an Gründonnerstag sehr herzlich ein.

Der „Osterkorb“ wird mit buntbemalten Ostereiern sowie leckeren Schokoladen-Hasen wieder gut gefüllt sein.

Spielort: Gemeindehalle Jedesheim, Am Anger 10A , 19:00 Uhr

Modus: Schweizer System 15 - 17 Runden, 3 min + 2 sec/Zug

Preise: pro Punkt oder 3 Nullen = 1 Osterei.

Startgeld: 5 €

Schiedsrichter: NSR Johannes Büchele und Amaru Juscamayta

Das Turnier ist zur ELO-Auswertung angemeldet.

Anmeldung:
Bernhard Jehle, Tel. 07309-7999 mail: bernhard@chessware.de
Homepage: https://schach-jedesheim.de/?p=9376

SV Jedesheim 1921
Abteilung Schach

50 Jahre

Einladung zur Oberschwäbischen Bezirks-Einzelmeisterschaft vom 09. Mai (Christi Himmelfahrt) bis 12. Mai 2024

Ausrichter: SV Jedesheim 1921 e. V. – Abteilung Schach

Austragungsort: Gemeindehalle Jedesheim, Am Anger 10A, 89257 Illertissen-Jedesheim

Modus/Bedenkzeit:
7 Runden Schweizer System; kurze Fischer-Bedenkzeit:
90 Minuten je Spieler für die ersten 40 Züge; nach der Zeitkontrolle 30 Minuten je Spieler für die verbleibenden Züge; zusätzlich pro Zug 30 Sekunden von Beginn an.

Karenzzeit: 30 Minuten

Auswertungen: Meisterturnier mit ELO- und DWZ-Auswertung,
Reinhard-Nuber-Gedenkturnier mit DWZ-Auswertung

Schiedsrichter: Fritz Gatzke

Anmeldung:
Meisterturnier: 24 Teilnehmer (Vorqualifizierte und Freiplätze) / Teilnahmebestätigung der vorqualifizierten Spieler sowie Freiplatzanträge bis spätestens 01.05.2024 an Holger Namyslo (E-Mail: namyslo@t-online.de; Tel.: 07461/13292)

Reinhard-Nuber-Gedenkturnier: Offen für alle Spieler mit einer Spielgenehmigung für einen Verein des Schachbezirks Oberschwaben.

Info/Anmeldung: SV Jedesheim, Bernhard Jehle, Tel. 07309-7999, Email: bernhard@chessware.de, Internet: www.schach-jedesheim.de

Startgeld: 15 € bei Voranmeldung bis 06.05. (20 € ohne Voranmeldung)
10 € für Jugendliche unter 18 Jahren

Bankverbindung: Volksbank Ulm-Biberach, IBAN: DE11 6309 0100 0716 4800 18

Zeitplan:	Donnerstag	09.05.2024	09:30 Uhr	Anmeldung und Begrüßung
	Donnerstag	09.05.2024	10:00 Uhr	1. Runde
	Donnerstag	09.05.2024	16:00 Uhr	2. Runde
	Freitag	10.05.2024	09:30 Uhr	3. Runde
	Freitag	10.05.2024	15:00 Uhr	4. Runde
	Samstag	11.05.2024	09:30 Uhr	5. Runde
	Samstag	11.05.2024	15:00 Uhr	6. Runde
	Sonntag	12.05.2024	09:30 Uhr	7. Runde
	Sonntag	12.05.2024	14:30 Uhr	Siegerehrung

Wertungen: 1) Punkte; 2) Buchholzpunkte; 3) Summe der Buchholzpunkte;4) Losentscheid

SV Jedesheim 1921
Abteilung Schach

50 Jahre

Einladung zur Oberschwäbischen Bezirks-Einzelmeisterschaft vom 09. Mai (Christi Himmelfahrt) bis 12. Mai 2024

Preise/Qualifikation:
Meisterturnier:
Pokale für Platz 1 bis 3
Platz 1 und 2 qualifizieren sich für das Schachfestival Württemberg (Kandidatenturnier)

Reinhard-Nuber-Gedenkturnier:
Pokale für Platz 1 bis 3; Pokale für die beste Dame, den besten Senior und den besten Jugendlichen; Platz 1 bis 6 qualifizieren sich für das Meisterturnier 2025.

Fotos:
Mit der Anmeldung verzichtet der Spieler auf das Recht am eigenen Bild (§23 KunstUrhG)

Datenschutz:
www.svw.info/images/stories/praesidium/ordnungen/Datenschutzordnung-2019-06-29.pdf

Unterkünfte: https://www.illertissen.de/hotel

Der SV Jedesheim lädt alle Schachspielerinnen und Schachspieler aus ganz Oberschwaben zur Bezirks-Einzelmeisterschaft sehr herzlich ein.
Wir hoffen auf eure zahlreiche Teilnahme und spannende Schachpartien.

Königsadler Jedesheim

Ausschreibung Bezirkspokalturnier Oberschwaben 2024 (Dähnepokal)

Modus:

KO-System

Bedenkzeit:

Bedenkzeit 90 Minuten für 40 Züge zuzüglich 15 Minuten für den Rest.
Bei Remis werden zwei Fünf-Minuten-Blitzpartien gespielt. Besteht auch danach Gleichstand, so wird der Blitzwettkampf bis zur nächsten Gewinnpartie fortgesetzt. Vor der ersten Blitzpartie wird die Farbverteilung neu ausgelost und wechselt in den folgenden Blitzpartien.

Termine:

Die beiden ersten KO-Runden finden am am Samstag, 8.Juni statt.
1. Runde um 9:30, 2. Runde um 14:30 Uhr.
Die 1. Runde wird vor Ort ausgelost.
weitere Termine werden je nach Teilnehmerzahl festgelegt.

Qualifikation:

Die ersten Drei qualifizieren sich für den Pokalwettbewerb auf Verbandsebene.

Anmeldung:

bis 26. Mai 2024 an holger.namyslo@svw.info.

Ort / Organisation:

In der Musikschule, Schulgasse 9, 88400 Riedlingen
Thomas Kromer thomas.kromer@t-online.de

Preise:

Der Sieger dieses Wettbewerbs erhält als Preis eine Digitalschachuhr!!

Holger Namyslo – Bezirksspielleiter-

28. Jedesheimer Jugend-Open
Sonntag, 7. Juli 2024

Ort: **Gemeindehalle Jedesheim, Am Anger 10A, 89257 Illertissen**
Anfahrt mit dem Auto: BAB A7 (Ulm - Memmingen), AA Illertissen
Anfahrt mit dem Zug: Bahnhof Illertissen (Abholdienst möglich)

Termin: **Sonntag, 7. Juli 2024** **10.00 – 17.00 Uhr**
Einschreibung am Spieltag: 9.00 – 9.45 Uhr

Altersklassen:
U25 (Jahrgang 1999 bis 2005)
U18 (Jahrgang 2006 und 2007)
U16 (Jahrgang 2008 und 2009)
U14 (Jahrgang 2010 und 2011)
U12 (Jahrgang 2012 und 2013)
U10 (Jahrgang 2014 und 2015)
U 8 (Jahrgang 2016 und jünger)

Modus: **7 Runden CH-System – 2 x 20 Minuten Schnellschach**

Startgeld: **10 € bei Voranmeldung**
12 € ohne Voranmeldung am Sonntag

Überweisung: IBAN: DE11630901000716480018, BIC: ULMVDE66

Preise: **Pokale und Urkunden für die jeweiligen Sieger**
Sachpreise für alle Teilnehmer

Info und Voranmeldung: Bernhard Jehle, Tel. 07309-7999
per Mail an: bernhard@chessware.de
oder auf unserer Homepage: **www.schach-jedesheim.de**

Verpflegung: Für preiswertes Essen und Trinken ist bestens gesorgt.

Königsadler Jedesheim

16. Jedesheimer Beginner-Turnier
Sonntag, 7. Juli 2024

Nach den großen Erfolgen in den Vorjahren wird es im Rahmen des Jedesheimer Jugend-Opens auch wieder ein „Beginner-Turnier“ geben, bei dem Kinder und Jugendliche antreten dürfen, die bislang noch nie (oder selten) ein Schachturnier gespielt haben.

Zu diesem „Schnupperturnier“ sind vor allem Grundschüler aus den verschiedenen Schachkursen mit Ihren Eltern eingeladen.

Ort:	**Gemeindehalle Jedesheim, Am Anger 10A, 89257 Illertissen** Anfahrt mit dem Auto: BAB A7 (Ulm - Memmingen), Ausfahrt Illertissen Anfahrt mit dem Zug: Bahnhof Illertissen (Abholdienst möglich)
Termin:	**Sonntag, 7. Juli 2024, 13.00 – 17.30 Uhr**
Modus:	**5 Runden 2 x 20 Minuten Bedenkzeit**
Startgeld:	**5 €**
Preise:	**Pokal für die drei Erstplazierten und Sachpreise für alle Teilnehmer**
Info und Voranmeldung:	Bernhard Jehle, Tel. 07309-7999 per Mail an: bernhard@chessware.de oder auf unserer Homepage: **www.schach-jedesheim.de**

Turnierübersicht - Oberschwaben

Veröffentlicht am 30.Januar 2024 von Dieter Knödler (Stand 03.03.2024)

Termin	Kategorie	Turnier / Info / Ausschreibung
16.03.2024	Jugend	NOS_JUTUS _2023/24 Turnier in Ulm (WD Ulm)
17.03.2024	OS	4er Pokal in Lindau
28.03.2024	Open	Ostereier-Blitzturnier in Jedeheim
30.03.2024	Open	51. Osterturnier in Leipheim
9.-12.05.2024	OS BEM	Oberschwäbische Einzelmeisterschaft 2024 in Jedesheim
27.04.2024		Württembergische Blitz-Mannschaftsmeisterschaft
27.04.2024	Open	1.Tandemturnier 2024 in Leipheim
08.06.2024	OS	Dähnepokal 2024, Zentrale Startrunden in Riedlingen
28.07.2024	Open	27.Gehenberg Schnellschachopen in Markdorf (Ausschreibung folgt noch)

Das Schulteam des Schachclubs Hechingen zeigt, was es kann!

Hechingen. Die Schulmannschaft des Schachclubs Hechingen hat einen erfolgreichen Turnier-Ausflug hinter sich. Das Team wurde von Trainer Stefan Kuricini in der Wettkampfklasse 2 des Bezirks gemeldet, es konnten somit sechs Teilnehmer eingesetzt werden. Die Hechinger hatten einen Altersdurchschnitt von 14 Jahren. In der Wk2 sind die Ältesten der Gymnasien vertreten, somit erwarteten die Hechinger keinen großen Erfolg. Caissa, die launische Schachgöttin, plante aber anders. Das Turnier begann mit einem Paukenschlag. Die Hechinger gewannen die erste Begegnung gegen das Gymnasium Pfullingen überlegen. In der 2. Begegnung spielte das Team aus Hechingen wie entfesselt, und gewann gegen ein Tübinger Gymnasium. Auch dem späteren Turniersieger wurde ein Punkt abgenommen. In der Euphorie ging die 4. Partie jedoch verloren. In der letzten Begegnung des Tages fehlte den Hechingern noch ein Sieg. Das Kunststück gelang und die Belohnung war der dritte Rang mit Urkunde. Trainer und Betreuer sind sehr zuversichtlich, dass es den Hechingern im nächsten Jahr gelingen kann, das Turnier zu gewinnen.

Das Schachteam des Gymnasiums Hechingen konnte beim Turnier der Schulen auf ganzer Linie überzeugen. *Foto: privat*

Bericht der SWP, 22.02.2024

Schach-Schiri eine Stufe weiter

Ernennung Bernd Kelemen vom Schachclub Hechingen erreicht zweithöchste Stufe der Schiedsrichterlizenzen.

Hechingen. Lang war der Weg bis zum Eintreffen der Titelurkunde des Weltschachbundes für die Ernennung zum „Fide Arbiter" für Bernd Kelemen vom Schachclub Hechingen e.V. Enorm viel Zeit und Engagement mussten investiert werden, um diese Stufe auf der Schiedsrichter-Laufbahn zu erklimmen.

Im Dezember 2023 wurde beim Fide Council der Titelantrag für die Ernennung zum Schiedsrichter des Weltschachbundes Fide (Fédération Internationale des Échecs) bestätigt. Der Weg zum „Fide Arbiter" begann bereits 2022 mit dem Bestehen des Ausbildungslehrgangs in Magdeburg.

Kurse und Prüfungen absolviert

Der „Fide Arbiter" (FA) ist die zweithöchste Stufe der Schiedsrichterlizenzen, die es in der Schachwelt gibt. Dem gingen voraus die Stufen Verbandsschiedsrichter, Regionaler sowie Nationaler Schiedsrichter. Alle Stufen sind mit Ausbildungskursen und Prüfungen versehen. Ab der nationalen Stufe mit speziellen Einsatznachweisen, so auch beim „Fide Arbiter" Titel. Dafür wurden Normen in der Oberliga Württemberg, bei den Deutschen Vereinsmannschaftsmeisterschaften der Jugend und den Deutschen Schnellschachmeisterschaften der Frauen und Herren gesammelt.

Aufwand ist enorm

Alle Einsätze mussten von den leitenden Schiedsrichtern der Turniere positiv bestätigt werden. Diese Schiedsrichter mussten selbst „Fide Arbiter" oder „Fide IA" (International Arbiter), der höchsten Schiedsrichterstufe des Weltschachbundes, sein.

Der Hechinger Bernd Kelemen ist zum Schiedsrichter des Weltschachbundes ernannt worden. *Archivfoto: Hardy Kromer*

Der Wunsch, die höchste Stufe „International Arbiter" zu erreichen, sei natürlich da, sagt Bernd Kelemen. Der Aufwand für die Erlangung der letzten vier sehr anspruchsvollen Turniernormen sei jedoch immens. „Die Zukunft wird zeigen, ob es machbar ist."

Bericht der hohenzollerischen Zeitung, 22.02.2024

Traurige Mitteilung: Bernd Köller verstorben

Veröffentlicht am 13.Februar 2024 von Karlheinz Vogel

Nachruf

Sein Schachklub Bebenhausen 1992 e.V.

und der Bezirk Neckar-Fils

nehmen Abschied von ihrem langjährigen Mitglied

Bernd Köller

*** 23.04.1953 † 17.01.2024**

Mannschaftsführer

Bernd (vorne 2. von rechts) neben seinem jüngeren Bruder Horst beim Landesliga-Heimspiel mit der Dritten am 04.12.2022

Der nach kurzer, schwerer Krankheit viel zu früh von uns gegangen ist. Bernds Leben stand nicht nur auf der Sonnenseite. Umso wichtiger war ihm seine Familie und Kameradschaft im Schachverein. Auf Grund seiner Zuverlässigkeit und seiner Gabe, auf seine Mitmenschen freundlich und positiv zuzugehen, wurde er bald Mannschaftsführer in der Kreisklasse. Zahlreichen Talenten diente er als Mannschaftsführer in der Kreisklasse, Bezirksliga und Landesliga sowie in unzähligen Pokal- und Blitzteams. Während er den aufstrebenden Talenten mit seiner ausgleichenden Art oft zu friedfertig war, konnte er im Einzelblitz auch ganz anders. Hier konnte er kämpfen wie ein Löwe. Mit seiner unkonventionellen Spielführung war er auch für jeden Spitzenspieler gefährlich und nahm diesen so manchen Punkt ab.

Noch im August 2023 war Bernd mit seiner geliebten Elisabeth und scheinbar bester Gesundheit zum Open nach Wasselonne geradelt. Doch das Leben kann ungerecht sein. Nur wenige Tage nach einem sehr arbeitsreichen Berufsleben erhielt Bernd die tödliche Krebsdiagnose, die ihm nur noch wenige Wochen ließ. Nun landete er auch noch als Patient in der Filderklinik, in der er zuvor jahrzehntelang gearbeitet hatte. Doch Bernds letzter Kampf war chancenlos.

Wir denken gerne an Bernd zurück, danken ihm sehr für seinen Einsatz in unserem Verein und werden ihn wegen seiner freundlichen Art und seiner positiven Lebenseinstellung in bester Erinnerung behalten. Unser Mitgefühl gilt seiner Ehefrau Elisabeth, seinen vier Kindern und allen Enkelkindern, die den besten Opa der Welt verloren haben sowie seinem Bruder Horst.

Die Trauerfeier mit Urnenbeisetzung findet am Donnerstag, den 15. Februar 2024 um 15 Uhr auf dem Friedhof in Filderstadt-Plattenhardt statt.

Für den SK Bebenhausen
Rudolf Bräuning, Präsident

Teamchef Bernd (vorne rechts) bei der Bezirks-Blitz-Mannschaftsmeisterschaft am 04.03.2023 in Pfullingen

Bezirksblitzmannschaftsmeisterschaft Neckar-Fils 2024

Veröffentlicht am 02.März 2024 von Achim Jooss

Rangliste: Stand nach der 11.Runde

Rang	MNr	Mannschaft	TWZ	1	2	3	4	5	6	7	8	9	10	11	Man.Pkt.	Brt.P
1	2	SK Bebenhausen 1	2156	**	3½	2	4	2	4	4	4	4	4	4	18 - 2	35.5
2	8	SV Nürtingen	2168	½	**	2½	3	2½	3½	3	4	3	4	4	18 - 2	30.0
3	4	SK Wernau	2004	2	1½	**	2	2	3½	4	2	4	4	4	14 - 6	29.0
4	6	SSG Fils-Lauter	1963	0	1	2	**	2	3	2	3	3	3	4	13 - 7	23.0
5	10	SK Bebenhausen 2	2017	2	1½	2	2	**	1	4	2	4	4	4	12 - 8	26.5
6	1	SF Pfullingen	1976	0	½	½	1	3	**	3	3	3	2½	4	12 - 8	20.5
7	5	SV Urach	1716	0	1	0	2	0	1	**	3½	2	2½	4	8 - 12	16.0
8	9	SV Dettingen/Erms	1758	0	0	2	1	2	1	½	**	2½	2	4	7 - 13	15.0
9	7	SC Geislingen	1572	0	1	0	1	0	1	2	1½	**	2½	4	5 - 15	13.0
10	3	SK Bebenhausen 3	1459	0	0	0	1	0	1½	1½	2	1½	**	3	3 - 17	10.5
11	11	SK Bebenhausen 4	1349	0	0	0	0	0	0	0	0	0	1	**	0 - 20	1.0

Einzelergebnisse: Stand nach der 11.Runde

Rang	Teilnehmer	Titel	TWZ	At	Verein/Ort	Land	S	R	V	Punkte	SoBer	Brett
1	Freiherr von Hauf		2173	M	SK Bebenhausen	GER	10	0	0	10.0	34.50	4
2	Haas,Wilhelm	CM	1996	M	SK Wernau	GER	7	0	0	7.0	20.50	4
3	Honisch,Alexander		2091	M	SK Bebenhausen	GER	9	1	0	9.5	40.00	2
4	Auch,Stefan		2108	M	SV Nürtingen	GER	8	1	1	8.5	29.75	3
5	Gheng,Josef	FM	2320	M	SK Wernau	GER	7	1	1	7.5	32.75	1
6	Bräuning,Rudolf W	FM	2235	M	SK Bebenhausen	GER	7	2	1	8.0	30.00	1
7	Carstens,Andreas	FM	2148	M	SK Bebenhausen	GER	7	2	1	8.0	33.25	2
8	Omert,Oliver		1984	M	SK Bebenhausen	GER	8	0	2	8.0	28.50	3
9	Hartmann,Martin		2124	M	SK Bebenhausen	GER	8	0	2	8.0	25.00	3
10	Mareck,Sascha		2154	M	SV Nürtingen	GER	7	2	1	8.0	21.50	4
11	Aring,Gerd		2184	M	SV Nürtingen	GER	6	2	2	7.0	30.25	2
12	Marquardt,Alexand		2160	M	SK Wernau	GER	5	1	2	5.5	23.25	3
13	Khadempour,Farhad		2114	M	SK Bebenhausen	GER	6	1	3	6.5	25.00	1
14	Mehne,Claudius		2224	M	SV Nürtingen	GER	5	3	2	6.5	24.50	1
15	Holl,Gerd		2031	M	SSG Fils-Lauter	GER	6	1	3	6.5	20.50	2
16	Janasik,Gerhard,D		1944	M	SF Pfullingen	GER	6	1	3	6.5	17.75	4
17	Erker,Thomas		2045	M	SSG Fils-Lauter	GER	5	1	3	5.5	25.25	1
18	Kaiser,Jannik		1695	M	SV Dettingen/Er	GER	4	2	4	5.0	10.50	4
19	Ostertag,Stephan		1836	M	SV Urach	GER	4	0	4	4.0	16.50	2
20	Keller,Joachim		1891	M	SSG Fils-Lauter	GER	3	0	3	3.0	8.00	4

Verdiente Niederlage gegen starke Gäste!

Veröffentlicht am 04.Februar 2024 von Bernd Grill

Verbandsliga Süd 2023/24 Runde 6:
SVE – SV Nürtingen 3:5

Den mutmaßlich stärksten Gegner der Saison erwartete die Erste des SVE zur 6. Runde der Verbandsliga. Dass die Gäste bislang so formschwach aufgetreten waren und tabellarisch deutlich hinter den Erwartungen zurückblieben, machte sie nur noch gefährlicher: ein weiteres Abrutschen in der Tabelle sollte mit einem Sieg gegen unser Team unbedingt verhindert werden, weshalb beide Mannschaften in Bestbesetzung antraten.

Zu Beginn sah es noch nach einer relativ unklaren Angelegenheit aus, da sich im Großen und Ganzen die schlechten und guten Stellungen in etwa die Waage hielten. Daran änderte sich zunächst nichts, denn am Spitzenbrett erreichte **Bernd Grill (1)** mit Schwarz gegen einen starken Gegner mühelos eine ausgeglichene Stellung und sicherte sich ein frühzeitiges Remis, das allerdings durch ein seinerseits ausgeschlagenes Remisangebot zwischenzeitlich kurz gefährdet war. **Michael Mehrer (7)** musste sich dagegen eher glücklich schätzen, dass er für seine recht ungenau behandelte Eröffnung nicht bestraft wurde und trotz eines Minusbauern für spärliche Kompensation die Punkteteilung erreichte. **Hartmut Hehn (8)** dagegen spielte eine Partie mit dem Prädikat „à la Carlsen“: nach einer völlig harmlosen Eröffnung häufte er dank des planlosen gegnerischen Spiels immer mehr kleine Vorteile an und gewann dank der überlegenen Spielstärke souverän und ungefährdet. Das war es dann aber auch mit der Herrlichkeit, denn an keinem einzigen weiteren Brett sah es zu diesem Zeitpunkt noch besonders vielversprechend aus: trotz des starken Gegners experimentierte **Werner Junger (5)** mit einer ihm praktisch unbekannten Eröffnung herum und wurde gnadenlos vom groß auftrumpfenden Gegner ohne den Hauch einer Chance überspielt. Dazu gesellte sich eine weitere, aber diesmal überflüssige Niederlage von **Uli Junger (6)**, dem gleich zwei fatale Entscheidungen zum Verhängnis wurden: der erste Fehler machte aus einer klar guten Stellung eine ausgeglichene, während der zweite Lapsus auf einem Rechenfehler beruhte, der ihn umgehend die Partie kostete. Die spannendste Partie des Tages mit einem ganz und gar ungewöhnlichen Scharmützel spielte **Dietmar Kessler (3)**, der nun wirklich nicht für schneidend scharfe Duelle bekannt ist:

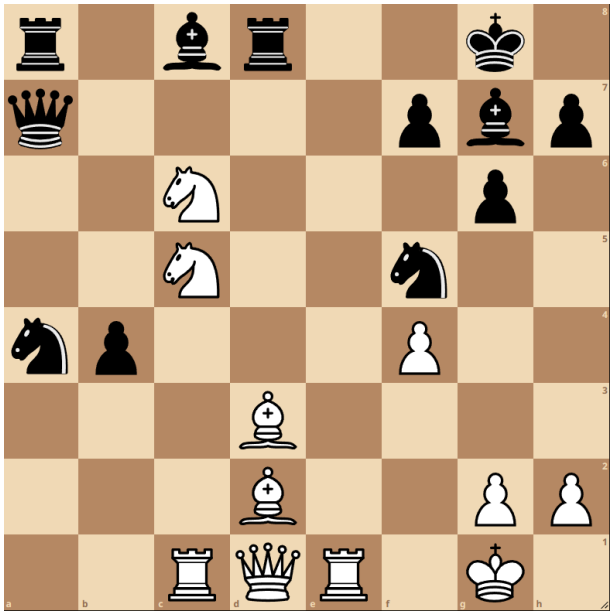

In dieser Stellung plante Dietmar zurecht ein kompliziertes Opfer, fand aber leider nicht die beste Umsetzung, die in 21… Sa4-c3!! bestanden hätte. Nach etwa 22. Tc1xc3?, was zunächst wie eine Widerlegung aussieht, folgt das unerwartete 22… Da7-b6!!, was vorübergehend eine ganze Figur opfert, aber Weiß mit lauter hängenden Steinen auf c3, c6 und indirekt auch d3 zurücklässt, wenn der Turm wegzieht. Schwarz stünde in dieser Variante fast schon auf Gewinn. Klar besser ist daher 22. Sc6xa7 Lg7-d4+ 23. Kg1-f1 Sc3xd1, aber nach 24. Te1xd1 Ld4xc5 25. Sa7xc8 Ta8xc8 26. Ld3xf5 g6xf5 kann nur Schwarz auf Sieg spielen Fehler rasch den Widerstand einstellen musste.

Es geschah stattdessen das kaum weniger spektakuläre, aber objektiv leider schwächere **21… Sa4xc5!?**, wonach trotz der irren Verwicklungen in Form von **22. Sc6xa7 Sc5xd3 23. Tc1xc8 Ta8xc8 24. Sa7xc8** eine praktisch ausgeglichene Stellung nach **24… Td8xc8** entsteht. Allerdings hätte Schwarz mit dem scharfsinnigen 24… Sd3xe1 25. Dd1xe1 b4-b3!! immer noch Gewinnversuche unternehmen können, zum Beispiel: 26. g2-g4?! b3-b2 27. g4xf5 Td8xd2! oder 26. Ld2-c3 Td8xc8 27. Lc3xg7 Sf5xg7, obwohl ein Remis das wahrscheinlichste Ergebnis bleibt.

Stattdessen wurde Dietmar in den anschließenden Komplikationen klar überspielt und konnte nur dank eines groben gegnerischen Schnitzers die Partie doch noch ins Remis retten. **Nils Wurmbauer (4)** kam aus der Eröffnung mit einer ordentlichen Stellung, verstand aber die strategischen Besonderheiten nicht so gut wie der Gegner und wurde letztlich ein Opfer überlegener gegnerischer Spielstärke und Erfahrung. Damit war der Kampf de facto entschieden, weshalb **Michael Rupp (2)** das dritte Remisangebot des Gegners annahm, nachdem er die Stonewall-Bastionen des Gegners nicht hatte stürmen können. Zuvor hatte er zwei Gelegenheiten ausgelassen, die wohl etwas versprochen hätten, aber am Gesamtergebnis hätte selbst ein Sieg bekanntlich nichts mehr geändert.

Bernd Grill verbuchte mit Schwarz ein (fast) stressfreies Remis am Spitzenbrett

Michael Rupp mühte sich redlich, vermochte die soliden Verteidigungsbastionen des Gegners aber nicht erfolgreich zu erschüttern

Hier das Endergebnis in der Übersicht:

Br.	SV Ebersbach 1	–	SV Nürtingen 1	3:5
1	Grill, Bernd	–	Mehne, Claudius	½:½
2	Rupp, Michael	–	Weigand, Bernhard	½:½
3	Kessler, Dietmar	–	Mareck, Sascha	½:½
4	Wurmbauer, Nils	–	Aring, Gerd	0:1
5	Junger, Werner	–	Schwarz, Arnd-Rüdiger	0:1
6	Junger, Ulrich	–	Templin, Klaus Dieter	0:1
7	Mehrer, Michael	–	Hanak, Thomas	½:½
8	Hehn, Hartmut	–	Rohr, Andreas	1:0

Man muss er klar benennen, dass die Gäste vom Neckar an diesem Tag die deutlich bessere Leistung abrufen konnten und unterm Strich eine verdiente Niederlage für unser Team stand. Die letztlich zu leicht verloren gegangenen Punkte an den mittleren Brettern entschieden den Kampf zugunsten der Gäste, die sich kaum eine Blöße gaben und die sich ihnen bietenden Chancen insgesamt gut nutzten. Diese Niederlage wirft den SVE auf Rang 3 der Tabelle zurück, aber an der Spitze bleibt es sehr eng, zumal auch Tabellenführer Wernau nur zu einem Unentschieden gegen die Gäste aus Ulm kam. Als nächster Gegner wartet der Tabellenvorletzte aus Rangendingen auf den SVE. Dann tritt man auswärts am 25. Februar an. Zwei Tage zuvor geht es im Finale des Bezirks-Viererpokals zuhause gegen die Zweite von Bebenhausen, wo der Einzug ins württembergische Turnier auf dem Spiel steht. Spielbeginn ist um 19 Uhr.

Nachzutragen ist noch, dass sich Favorit Bernd Grill den Sieg beim Februar-Monatsblitz holte. Er gewann mit makellosen 7 aus 7, obwohl ihm das Los gegen die drei stärksten Gegner jeweils die schwarzen Steine bescherte. Er leistete sich nur einen nennenswerten Patzer (der folgenlos blieb) und dominierte das Geschehen. Die Verfolger Werner Junger, Nils Wurmbauer und Nikola Karacic holten jeweils 5 Zähler.

Viererpokal Neckar/Fils: der SVE triumphiert!

Veröffentlicht am 25.Februar 2024 von Bernd Grill

Nils Wurmbauer holte den einzigen, aber ausreichenden Sieg des Tages

Seit dem legendären Husarenstreich im Jahre 2007, als man es bis ins Achtelfinale des Deutschen Pokals schaffte, war dem SVE nichts Nennenswertes mehr im Viererpokal gelungen – das ist nun allerdings Geschichte! Zum Finale empfingen die Hausherren die Zweite von Bebenhausen, nachdem man schon zwei Runden zuvor mit der noch erheblich stärkeren Ersten erfolgreich die Klingen gekreuzt hatte.

Die Vorzeichen standen allerdings nicht sonderlich gut, denn angesichts des krankheitsbedingten Ausfalls von Bernd Grill am Spitzenbrett mussten die Gäste als leicht favorisiert angesehen werden. Trotzdem waren die Gebrüder Junger, Nils Wurmbauer und Hartmut Hehn guter Dinge, das Finale zu gewinnen.

Werner Junger (1) glich mit den schwarzen Steinen die Partie am Spitzenbrett bequemer als gedacht gegen den recht starken Gegner aus und profitierte dabei von einem strategisch fehlerhaften Tausch zweier Leichtfiguren seines Gegners – dennoch trudelte die Partie in ein eher für den Kontrahenten schmeichelhaftes Remis aus.

Dann folgte ein Schock: aus einer harmlos anmutenden Stellung heraus entfaltete **Hartmut Hehn (4)** plötzlich eine signifikante Initiative und überspielte den Gegner regelrecht. Leider ließ er daraufhin die Gewinnfortsetzung aus und musste sich somit mit einer lediglich klar besseren Stellung zufriedengeben. Der Gegner entfachte Komplikationen – mit unerwartetem Erfolg, denn in immer noch günstiger Stellung verlor Hartmut die Uhr aus dem Auge. Er überschritt letztlich die Bedenkzeit – ein ärgerlicher Fauxpas, vor allem im Hinblick auf die günstige Stellung.

Nils Wurmbauer (2) dagegen spielte mit Weiß eine über weite Strecken sehr ansehnliche strategische Partie. Allerdings wäre auch ihm sein leichtsinniger Umgang mit der Bedenkzeit fast zum Verhängnis geworden, denn nach einer Serie ungenauer Züge bei beidseitig knapper Bedenkzeit passierte dies:

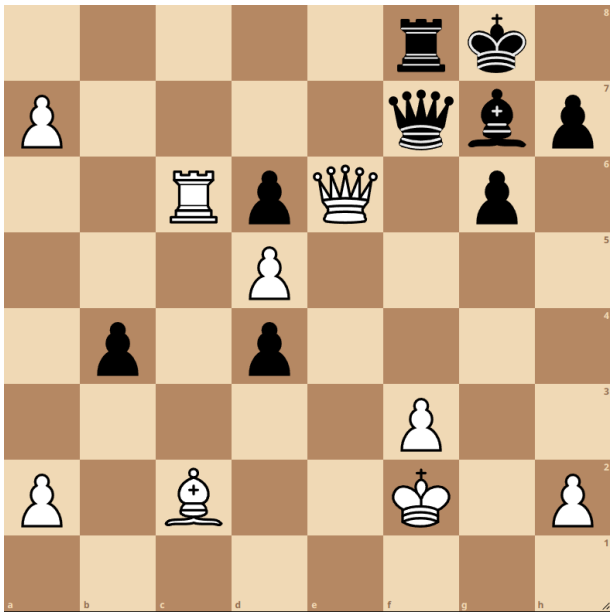

Das Schlimmste hatte Schwarz bereits überstanden, doch zu allem Überfluss fand er aus unserer Sicht auch noch die Abwicklung **32… d4-d3! 33. Lc2xd3 Lg7-d4+ 34. Kf2-g2** und freute sich, dass er endlich den weißen Störenfried mit dem impulsiven **34… Ld4xa7?** beseitigen konnte. Vermutlich dachte er gar nicht über Alternativen nach, was er aber hätte tun sollen. Der Textzug verliert nach **35. Tc6-c7! Df7xe6 36. d5xe6** praktisch chancenlos, da die Vernichtung des einen Freibauern nur zur Bildung eines anderen, noch tödlicheren Freibauern führt. Vier Züge später musste Schwarz aufgeben.
Hätte er stattdessen das scharfsinnige 34… Kg8-g7! gefunden, dann wären die weißen Gewinnchancen nach 35. De6xf7+ Kg7xf7 auf ein Minimum geschrumpft, denn in diesem Abspiel wird er den Freibauer nach Tf8-a8 ebenfalls bald einbüßen, ohne dass Weiß dafür einen neuen Freibauer erhält. Dieses Detail hätte über den Ausgang des Kampfes entscheiden können!

Das Schicksal des Matches hing nun am seidenen Faden, denn **Uli Junger (3)** hatte zuvor eine klare Gewinnstellung verdorben und musste im Endspiel wegen eines am Brettrand gestrandeten Springers sogar noch achtgeben, nicht zu verlieren (was den Knockout bedeutet hätte). Mit Mühe konnte er die Stellung ins Remis retten und holte so den entscheidenden halben Zähler für den Gesamtsieg im Bezirkspokal!

Viererpokal Neckar-Fils 2023/2024: Runde 3 am 02.03.2024 um 15:00 Uhr

Br.	SV Ebersbach 1	-	SK Bebenhausen 2	2:2
1	Junger, Werner	-	Carstens, Andreas	½:½
2	Wurmbauer, Nils	-	Kasüschke, Lars	1:0
3	Junger, Ulrich	-	Freiherr von Hauff, Christopher	½:½
4	Hehn, Hartmut	-	Omert, Oliver	0:1

Herzlichen Glückwunsch an das Team! Folgende fünf Spieler haben in den drei Runden bis zum Finalsieg zu diesem Erfolg beigetragen: Bernd Grill, Nils Wurmbauer, Werner Junger, Uli Junger und Hartmut Hehn. Insbesondere Nils Wurmbauer trug mit 2,5 Punkten aus drei Partien gegen durchweg stärker eingestufte Gegner ganz erheblich zu diesem Erfolg bei.

Wir sind gespannt, gegen wen es dann auf württembergischer Ebene im Frühjahr weitergeht!

Dem Triumph folgt die Ernüchterung!

Veröffentlicht am 25.Februar 2024 von Bernd Grill

Jan Hoyler sprang als Ersatzmann ein und erlangte prompt eine Gewinnstellung

Verbandsliga 2023/24 Runde 7:
SV Rangendingen – SVE 4,5 : 3,5

Eigentlich sollte die Performance vom Freitagabend Auftrieb geben, doch stattdessen setzte der SVE die diesjährige Achterbahnfahrt in der Verbandsliga einfach fort: nach der verdienten Pleite gegen Nürtingen setzte es diesmal eine weitere Niederlage gegen den Vorletzten der Tabelle. Das krankheitsbedingte Fehlen von Spitzenspieler Bernd Grill kann nur bedingt eine Ausrede sein.

Begonnen hatte alles noch recht günstig, denn **Michael Mehrer (6)** bekam es mal wieder mit seinem Lieblingsgegner zu tun und ließ sich in der folgenden Stellung nicht zweimal bitten:

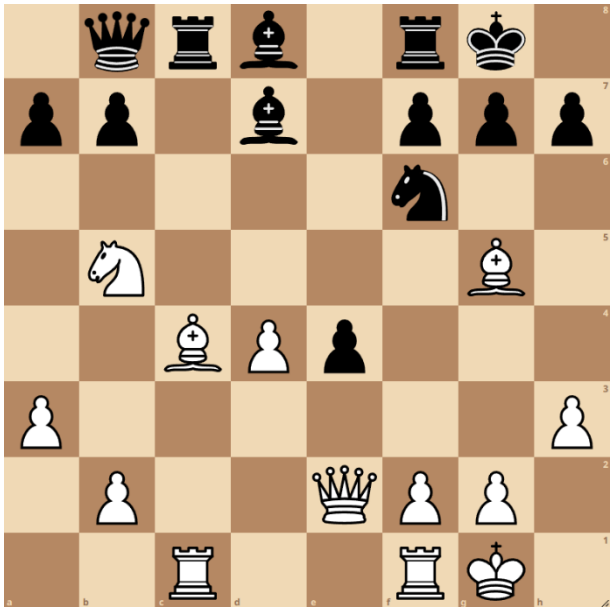

Auf das normale und völlig unschuldig anmutende **18… h7-h6** spielte Weiß nichtsahnend das naheliegende **19. Lg5-h4??** und musste nach **19… Ld7xb5 20. Lc4xb5 Tc8xc1 21. Tf1xc1 Db8-f4** einsehen, dass er soeben eine ganze Figur eingestellt hatte. Die Aufgabe war somit folgerichtig.

Nils Wurmbauer (3) musste nach seiner Sahnedarbietung vom Freitag diesmal kräftig Lehrgeld bezahlen: zuerst ließ er sich ohne ausreichende Vorbereitung auf ein Theorieduell ein und schnappte auch noch bei schlechterer Entwicklung in offener Stellung nach einem hochgradig vergifteten Bauer – ein Tag zum Vergessen, denn ein anderes Fazit lässt eine Niederlage mit Weiß nach nicht mal 20 Zügen kaum zu. Ein noch größeres Geschenk wie wir zuvor erhielten die Gastgeber von **Jan Hoyler (8)**, der in Gewinnstellung ohne jede Not eine vermeintliche Gewinnkombination vom Stapel ließ, an deren Ende er leider mattgesetzt wurde – eine schmerzhafte Niederlage. Einen typischen Grabenkampf mit sehr wenig Feindkontakt lieferte sich **Dietmar Kessler (2)** mit seinem Gegner, der fast folgerichtig in ein leidlich spannendes Remis verflachte. **Werner Junger (4)** kam aus den Komplikationen des Mittelspiels mit signifikantem Vorteil heraus, verpasste aber an einer Stelle eine subtile Feinheit und musste bald ins Remis einwilligen – ein ernüchterndes Ergebnis. **Michael Rupp (1)** zeigte sich in bestechender Form und erntete die Früchte seiner gründlichen häuslichen Vorbereitung: nach haarsträubenden Verwicklungen im Mittelspiel behielt er klar die Oberhand, weil er stets die Orientierung wahrte und die gegnerischen Attacken sicher im Zaum hielt. Leider vermochte **Hartmut Hehn (7)** dagegen nicht, seinen strategischen Vorteil zu etwas Zählbarem zu verdichten, wonach auch letztlich dieses Duell unentschieden endete. Das für die Gastgeber schmeichelhafte Zwischenergebnis von 3,5:3,5 machte ihnen dennoch wenig Hoffnung, denn eigentlich erlangte **Uli Junger (5)** nach einigen Abenteuern in einem gehaltvollen Mittelspiel eine klare vorteilhafte Position – doch dann setzte die große Verwirrung bei beiden Kontrahenten ein. Nach reichlich rätselhaften Entscheidungen von beiden Spielern in den nächsten Zügen kam Schwarz sogar obenauf aus den Komplikationen und führte die Partie zum Sieg, was die Niederlage im Mannschaftskampf besiegelte.

Nach diesem ausgesprochen fehlerbehafteten Auftritt ist der SVE als Konsequenz in der Tabelle ins Mittelfeld abgerutscht. Die nächste Chance, es besser zu machen, hat das Team am 17. März im Heimspiel gegen Langenau.

Br.	SV Rangendingen 1	-	SV Ebersbach 1	4,5:3,5
1	Gorgs, Alfred	-	Rupp, Michael	0:1
2	Sonnberger, Reinhard	-	Kessler, Dietmar	½:½
3	Schwenk, Andreas	-	Wurmbauer, Nils	1:0
4	Baumann, Frank	-	Junger, Werner	½:½
5	Mauz, Laurens	-	Junger, Ulrich	1:0
6	Rothfuß, Oliver	-	Mehrer, Michael	0:1
7	Lipp, Hans-Peter	-	Hehn, Hartmut	½:½
8	Armbruster, Fabian	-	Hoyler, Jan	1:0

SK Wernau verteidigt Tabellenspitze in Verbandsliga

Veröffentlicht am 06.Februar 2024 von Hagen Stegmüller

Serkan Yildiz vergeigte leider sein Turm-Endspiel

Gegen Ulm schaffte der Schachklub Wernau ein 4:4. Da zeitgleich Ebersbach gegen Nürtingen verlor, hat sich Wernau an der Verbandsliga-Tabellenspitze einen Punkt abgesetzt.

Willi Haas machte ein schnelles Remis, Marco Fiala hätte gewinnen können. Er zog seinen König im Bauerndspiel jedoch falsch herum um seinen Freibauern, so dass er sich mit Remis zufriedengeben musste.

Eine Enttäuschung war erneut Hagen Stegmüller. Er verlor gegen einen 200 Wertungspunkte niedriger eingestuften Gegner, hat nun einen Sieg und drei Niederlagen auf dem Konto. Zeit für die Ersatzbank!

Sehr stark spielte Alexander Marquardt, der seinen Gegner sehenswert mit Läufer und Springer mattsetzte. Ausgleich zum 2:2.

Es folgte ein weiteres Remis von Axel Naumann, ehe SKW-Spitzenspieler Josef Gheng wieder einmal zu großer Form auflief. Er opferte die Dame, bekam dafür Turm und Läufer sowie freies Spiel mit zwei Türmen und dem Läuferpaar. So zwang er den Ulmer Frank Fleischer zu Fehlern, die Gheng letztlich mit einem unwiderlegbaren Turm-Matt bestrafte. Bevor es so weit kam, gab der Gegner auf.

Frank Wiesner erkämpfte mit einer Minusfigur aufopferungsvoll Remis, so dass Wernau mit 4:3 in Führung lag und nur noch Kapitän Serkan Yildiz am Brett saß. Leider behandelte der Wernauer sein Turmendspiel mit Mehrbauer falsch. Sein Konkurrent erhielt zwei verbundene Freibauern und besiegte den SKW-Kapitän nach fünf Stunden. Schade, aber mit dem 4:4 kann Wernau gut leben!

Einladung zum U20 und U12 - 4er-Mannschafts-Eintagesturnier am 13.04.2024 (Spielgemeinschaften erlaubt)

wer macht mit?	Es handelt sich um eine Veranstaltung der Schachjugend Neckar-Fils, ABER es können Jugend-Mannschaften aus ALLEN Bezirken teilnehmen!
Termin:	Samstag, 13. April 2024 Spielbeginn 14:00 Uhr, die Mannschaften müssen bis 13:45 Uhr vor Ort sein. Das Turnierende wird bis 18 Uhr erwartet. Hinweis: Am Vormittag finden dort die Bezirks-Jugend-Blitzmeisterschaften U20-U08 statt.
Spielort:	Vereinszimmer der Sporthalle, Esslinger Str. 90 , 73776 Altbach
Modus:	Es können beliebig viele Mannschaften einer Schule / eines Vereins teilnehmen. Eine Mannschaft besteht aus 4 Spielern plus maximal 2 Ersatzspielern (U20: alle ab Jahrgang 2004, U12: alle ab Jahrgang 2012). Spielgemeinschaften sind zulässig, bei Vereinen mit zu wenigen Jugendlichen sogar ausdrücklich erwünscht. Es wird eine Runde mit 60 Minuten Bedenkzeit (U12 untereinander mit DWZ-Auswertung) und 1-2 Runden mit 20 Minuten und 1-2 Runden mit 5 Minuten Bedenkzeit pro Partie und Spieler gespielt. Falls es die Mannschaftszahl ermöglicht, spielen U20 und U12 getrennte Turniere.
Preise:	Es ist das zweite der drei BJ-Mannschafts-Turniere dieser Saison. Der Verein, welcher am Ende bei mindestens zwei Teilnahmen prozentual kumuliert die meisten Mannschaftspunkte erzielt hat, wird Bezirksjugend-Mannschaftsmeister U20 bzw. U12 und erhält einen Pokal (sollte kein Verein zwei Teilnahmen haben, geht es nur nach den prozentualen Mannschaftspunkten). Die Spieler der besten zwei Mannschaften der U20 und U12 der Gesamtwertung erhalten Medaillen.
Startgeld:	wird nicht erhoben
Anmeldung:	Eine Mannschaftsmeldung vorab wäre toll, die Spieler-Aufstellung reicht am Spieltag. Alle Meldungen bitte an: Alexander Hande, 01520-9186437, alexander.hande (ät) svw.info

Bezirk Neckar-Fils / Jugend

Bezirksjugendblitz-Einzelmeisterschaft

Termin:	Samstag, 13. April 2024
Ort:	Schachverein Altbach, Vereinszimmer der Sporthalle, Esslingerstr. 90, 73776 Altbach
Anmeldeschluss:	am Turniertag bis 09:40 Uhr, Voranmeldung nicht erforderlich
Beginn:	10:00 Uhr (Ende gegen 13:00 Uhr), danach kann um 14 Uhr am U20/U12-Jugend-4er-Mannschaftsopen am gleichen Ort teilgenommen werden.
Modus:	5-Minuten-Blitz; Rundensystem oder Schweizer System (ca. 10-15 Runden) nach Anhang B der FIDE-Regeln.
Gruppen:	U20/U18/U16, U14/U12, U10/U08 (Jahrgang 2004 und jünger, bei zu wenigen Spielern werden Gruppen zusammengelegt)
Sonstiges:	kein Startgeld, keine DWZ-Auswertung
Preise:	Pokale für die Sieger der Gruppen, Medaillen für die Sieger der Altersklassen, Urkunden für die Nächstplatzierten und das beste Mädchen jeder Altersklasse.
Verpflegung:	während des Turniers sind Getränke erhältlich. Für alle, die über den Mittag zum Mannschaftsturnier bleiben, können wir kostenpflichtig Pizza organisieren.
Infos bei:	alexander.hande (ät) svw.info
Anfahrt:	*B10,* Ausfahrt Altbach/Deizisau, über die Brücke nach Altbach, im Kreisverkehr die erste Ausfahrt (rechts abbiegen), gleich wieder rechts in den Parkplatz, an dessen Ende ist die Sporthalle. Vom Bahnhof sind es 3 Minuten Fußweg (Richtung Plochingen gehen).

Bezirk: Ostalb

BBMM 2024: Grunbach siegt vor Schwäbisch Gmünd

Veröffentlicht am 04.Februar 2024 von Sören Pürckhauer

Immerhin elf Teams kamen zur diesjährigen Bezirksblitzmannschaftsmeisterschaft nach Schwäbisch Gmünd. Die Auslosung sorgte für Spannung bis zum Schluss, denn erst in der Schlussrunde kam es zum Spitzenspiel Grunbach 1 - Schwäbisch Gmünd 1. Dieses endete 2:2 unentschieden. Da Gmünd bereits gegen Grunbachs zweite Mannschaft einen Punkt liegengelassen hatte, wurde somit Grunbach Bezirksmeister - Herzlichen Glückwunsch.
Grunbach, Gmünd sowie der Drittplatzierte Sontheim sind somit für die WMM-Blitz in Jedesheim qualifiziert.
Doch zu so einer Meisterschaft gehören mehr als nur die Sieger. Daher geht ein Dankeschön an alle Teams, die nach Gmünd gekommen sind, besonders an die beiden Jugendteams der SG! Ein Dankeschön geht auch an die beiden Schiedsrichter Amaru Juscamayta und Fritz Gatzke.

Rangliste: Stand nach der 11. Runde im 1. Durchgang

Rang	MNr	Mannschaft	TWZ	1	2	3	4	5	6	7	8	9	10	11	Man.Pk	Brt.P
1	5	SC Grunbach 1	2059		2	2½	4	2½	3	4	4	4	4	4	19 - 1	34.0
2	7	Schw. Gmünd 1	2047	2		3	3	2	4	3	3	3½	4	4	18 - 2	31.5
3	2	SK Sontheim/Brenz	2030	1½	1		4	3	2½	3	4	3	4	4	16 - 4	30.0
4	8	Schw. Gmünd 2	1729	0	1	0		2½	2	1	3	2½	2½	3	11 - 9	17.5
5	6	SC Grunbach 2	1884	1½	2	1	½		3	2	2	2	3½	4	10 - 10	21.5
6	3	SK Sontheim/Brenz	1713	1	0	1½	2	1		2	3	3½	3	3½	10 - 10	20.5
7	11	SV Unterkochen 1	1824	0	1	1	3	2	2		1	2	4	3½	9 - 11	19.5
8	4	SC Leinzell 1	1717	0	1	0	1	2	1	3		1½	4	2½	7 - 13	16.0
9	1	TSF Welzheim 1	1613	0	½	1	1½	2	½	2	2½		2	3	7 - 13	15.0
10	9	Schw. Gmünd 3	1204	0	0	0	1½	½	1	0	0	2		2½	3 - 17	7.5
11	10	Schw. Gmünd 4	1460	0	0	0	1	0	½	½	1½	1	1½		0 - 20	6.0

Schachverband Württemberg e.V.

Bezirksturnierleiter Ostalb

Schachverband Württemberg e.V.
Panoramastr. 4, 89604 Allmendingen

Andreas Strohmaier

+49 1520 475 4415
Andreas.Strohmaier-SGEM1872@gmx-topmail.de

An alle Vereine im Bezirk

17.02.2024

Ausschreibung Viererpokal Ostalb

Ausrichter: SK Heidenheim
Spiellokal: Ehemaliges Finanzamt, Brenzstraße 27, 2.Stock (Zimmer 206), 89518 Heidenheim
Beginn: Samstag, der 23.03.2024 um 13 Uhr
Meldeschluss: Mittwoch, der 20.03.2024 (an die o.g. Emailadresse)

Modus: Ab 8 Viererteams in Gruppenphasen (Vorgruppen – Hauptgruppen – Halbfinale – Finale). Aus der Vorgruppe qualifizieren sich (bei 8) jeweils die beiden ersten in die Championsgruppe und die beiden letzten in die Lucky Looser Gruppe. Aus der Championsgruppe qualifizieren sich die ersten drei und aus der Lucky Looser Gruppe der erste und spielen anschließend das Halbfinale und Finale. Optional können wir die anderen Plätze auch ausspielen. Gespielt wird im Schnellschach 10min + 5sec. Bei weniger als 8 Teams spielen wir ein Rundenturnier. Der Turnierleiter passt die Gruppenqualifikanten bei höherer Anzahl von Teams an.

Regel: Es wird nach den aktuellen Fide Regeln gespielt, es gilt Anhang A3

Schiedsrichter: RSR Andreas Strohmaier

Teilnahmeberechtigt sind: Alle Mannschaften aus dem Bezirk Ostalb mit spielberechtigten Spielern des SVW. Das Spiellokal bietet Platz für maximal 12 Teams. Die Plätze werden im Windhundprinzip vergeben. Vereine können mehr als eine Mannschaft melden. Die 2.und 3. Mannschaften müssen aber ggf. für rechtzeitig gemeldete 1.Mannschaften anderer Vereine Platz machen.

Mit schachlichem Gruß

Andreas Strohmaier, Bezirksturnierleiter

28. Heidenheimer Faschingsturnier (Presse-Turnier)

Seit vielen Jahren hat der Faschingssonntag mit dem „Heidenheimer Presse-Turnier“ einen festen Platz im Terminkalender vieler Schachfreunde der Region. Das Turnier wurde vor Jahren vom damaligen Verleger der HZ, Karl-Heinz Wilhelm ins Leben gerufen und der hat es sich auch nicht nehmen lassen in den ersten Jahren den Pokal dem Sieger persönlich zu überreichen. Der SK Heidenheim wollte das Turnier nicht sang- und klanglos sterben lassen und führt es jetzt als „Heidenheimer Faschingsturnier“ weiter durch. Auch das diesjährige Turnier war mit zwei FM (FIDE-Meister) wieder stark besetzt. Turniersieger wurde wieder einmal FM Rudolf Bräuning vom SK Bebenhausen mit 6,5 Punkten. Als Novum in diesem Jahr musste bis Platz 4 keine Feinwertung zur Ermittlung der Platzierungen zu Hilfe genommen werden sondern es gab eine klare Punktverteilung. Platz zwei belegte Stefan Wolf (SK Sontheim/Brenz) 6,0 Punkte, Platz drei FM Roland Fritz (Post-SV Ulm) 5,5 Punkte und Platz 4 Idar Geray (SK Bebenhausen) 5,0 Punkte. Er wurde auch Sieger der Jugendwertung U14. Es folgten vier Spieler mit je 4,5 Punkten: Thorsten Kaufmann (SK Sontheim/Brenz), Jan Preiß (SK Heidenheim), Johannes Götte (SC Rainau) und Yannik Ruoff (vereinslos) als bester Hobbyspieler. Insgesamt nahmen 29 Spieler am Turnier teil.

28. Heidenheimer Faschingsturnier (Presseturnier)

Teilnehmerliste: (Sortiert nach Startrangliste)

Start	Teilnehmer	Titel	TWZ	Verein/Ort
1	Bräuning,Rudolf Wilhelm	FM	2187	SK Bebenhausen 1992
2	Fritz,Roland	FM	2187	Post-SV Ulm
3	Kaufmann,Thorsten		2045	SK Sontheim/Brenz e.V.
4	Wolf,Stefan		1898	SK Sontheim/Brenz e.V.
5	Locher,Klaus		1761	SC Weiße Dame Ulm e.V.
6	Donath,Benjamin		1752	SK Heidenheim
7	Götze,Peter		1718	SF 59 Kornwestheim
8	Baur,Norbert		1710	SC Weiße Dame Ulm e.V.
9	Preiß,Jan Wolfgang		1705	SK Heidenheim
10	Ruoff,Yannik		1559	Herbrechtingen
11	Götte,Johannes		1534	SC Rainau
12	Lechler,Walter		1480	SK Schwäbisch Hall
13	Alexander,Linus		1477	SK Heidenheim
14	Riedl,Max		1474	SK Heidenheim
15	Donath,Jonathan		1435	SK Heidenheim
16	Andritzke,Karl-Heinz		1430	
17	Hoffmann,Alfred		1427	Heidenheim
18	Geray,Idar		1418	SK Bebenhausen 1992
19	Lindel,Wolfgang		1298	SV Giengen
20	Held,Waldemar		1108	SK Heidenheim
21	Schoppel,Lukas		1098	SK Heidenheim
22	Mi Plaza,Luis Leo Manuel		1031	SK Bebenhausen 1992
23	Weiland,Maximilian		1023	SK Heidenheim
24	Alexander,Lukas,Dr.		1020	SK Heidenheim
25	Kaufmann,Ben		791	SK Sontheim/Brenz e.V.
26	Cakmak,Ege		780	SK Bebenhausen 1992
27	Kolienov,Fedir			SK Heidenheim
28	Kopp,Robert			
29	Fuhrmeister-Sannecke,Dennis			SK Heidenheim

28. Heidenheimer Faschingsturnier (Presseturnier)

Rangliste: Stand nach der 7. Runde

Rang	Teilnehmer	Verein/Ort	TWZ	Punkt	PktS	SoBer
1	Bräuning,Rudolf Wilhelm	SK Bebenhausen 1992	2187	6.5	27.0	28.75
2	Wolf,Stefan	SK Sontheim/Brenz e.V.	1898	6.0	24.0	22.50
3	Fritz,Roland	Post-SV Ulm	2187	5.5	22.0	22.25
4	Geray,Idar	SK Bebenhausen 1992	1418	5.0	16.0	17.00
5	Kaufmann,Thorsten	SK Sontheim/Brenz e.V.	2045	4.5	23.0	18.25
6	Preiß,Jan Wolfgang	SK Heidenheim	1705	4.5	20.0	16.75
7	Götte,Johannes	SC Rainau	1534	4.5	17.0	14.25
8	Ruoff,Yannik	Herbrechtingen	1559	4.5	15.0	11.50
9	Riedl,Max	SK Heidenheim	1474	4.0	19.0	14.50
10	Locher,Klaus	SC Weiße Dame Ulm e.	1761	4.0	18.0	15.50
11	Donath,Benjamin	SK Heidenheim	1752	4.0	18.0	13.50
12	Kolienov,Fedir	SK Heidenheim		4.0	15.0	9.00
13	Schoppel,Lukas	SK Heidenheim	1098	4.0	14.0	13.00
14	Baur,Norbert	SC Weiße Dame Ulm e.	1710	4.0	14.0	7.00
15	Alexander,Linus	SK Heidenheim	1477	3.5	19.0	12.25
16	Götze,Peter	SF 59 Kornwestheim	1718	3.5	16.0	11.00
17	Hoffmann,Alfred	Heidenheim	1427	3.5	15.0	10.75
18	Donath,Jonathan	SK Heidenheim	1435	3.0	15.0	8.00
19	Lechler,Walter	SK Schwäbisch Hall	1480	3.0	13.0	7.00
20	Andritzke,Karl-Heinz			3.0	11.0	5.00
21	Fuhrmeister-Sannecke,Dennis	SK Heidenheim		3.0	10.0	5.00
22	Cakmak,Ege	SK Bebenhausen 1992	780	3.0	7.0	3.00
23	Kopp,Robert			2.5	9.5	4.25
24	Kaufmann,Ben	SK Sontheim/Brenz e.V.	791	2.5	8.0	4.25
25	Lindel,Wolfgang	SV Giengen	1298	2.5	7.5	5.25
26	Weiland,Maximilian	SK Heidenheim	1023	2.0	9.0	5.00
27	Held,Waldemar	SK Heidenheim	1108	2.0	8.0	3.50
28	Mi Plaza,Luis Leo Manuel	SK Bebenhausen 1992	1031	2.0	7.0	3.00
29	Alexander,Lukas,Dr.	SK Heidenheim	1020	1.0	3.0	0.00

28. Heidenheimer Faschingsturnier (Presseturnier)

Rangliste: Stand nach der 7. Runde

Selektion: Hobby-Spieler

Rang	Teilnehmer	Titel	TWZ	Verein/Ort	Punkt	PktS	SoBer
1	Ruoff,Yannik		1559	Herbrechtingen	4.5	15.0	11.50
2	Hoffmann,Alfred		1427	Heidenheim	3.5	15.0	10.75
3	Andritzke,Karl-Heinz				3.0	11.0	5.00
4	Kopp,Robert				2.5	9.5	4.25

Rangliste: Stand nach der 7. Runde

Selektion: Jugendliche U14

Rang	Teilnehmer	Titel	TWZ	Verein/Ort	Punkt	PktS	SoBer
1	Geray,Idar		1418	SK Bebenhausen 1992	5.0	16.0	17.00
2	Cakmak,Ege		780	SK Bebenhausen 1992	3.0	7.0	3.00
3	Kaufmann,Ben		791	SK Sontheim/Brenz e.V.	2.5	8.0	4.25
4	Mi Plaza,Luis Leo Manuel		1031	SK Bebenhausen 1992	2.0	7.0	3.00

HICAGO

10

Der **Zentrumsbauer Stuttgart e.V.** richtet aus:

2. Rosemarie Bornschein Gedenkturnier 2024

DWZ-Turnier 1 bis 1700

Spielort:	Bürgertreff Gablenberg Wagenburgstr. 148 C 70186 Stuttgart
Modus:	7 Runden Schweizer System Fischer-Modus – 90 min + 30s/ Zug DWZ-Wertung
Termine:	1.Runde Freitag, 29.03.2024 10:00 Uhr 2.Runde Freitag, 29.03.2024 15:30 Uhr 3.Runde Samstag, 30.03.2024 10:00 Uhr 4.Runde Samstag, 30.03.2024 15:30 Uhr 5.Runde Sonntag, 31.03.2024 10:00 Uhr 6.Runde Sonntag, 31.03.2924 15:30 Uhr 7.Runde Montag; 01.04.2024 10,00 Uhr zul. Verspätungszeit 30 Minuten ab angesetzten Start
Meldeschluss:	29.03.2024 9:45 Uhr Ausgelost werden nur SpielerInnen, deren Startgeld gezahlt wurde.
Teilnehmer:	Maximal 30 Teilnehmer, Zusage in Reihenfolge der (Vor-)Anmeldungen Zulassung primär über die DWZ, bei keiner DWZ sekundär Elo-Zahl Bei SpielerInnen ohne Ratingzahl entscheidet die Turnierleitung.
Startgeld:	20€
Voranmeldung:	Durch Überweisung des Startgeldes mit Name, Vorname; Verein auf das Vereinskonto (siehe unten) bis 27.03.2024
Preise:	1.Pl. 200€ 2.Pl. 150€ 3.Pl. 100€ 4.Pl. 50€ 5. Pl. 30€ 6.Pl. 30€ Beste Schachspielerin 20€ Bester Senior 20€ (Jahrgang 1964 und älter) keine Doppelpreise Bei geringerer Teilnehmerzahl behält sich die Turnierleitung eine Änderung der Preise vor
Schiedsrichter:	NSR Klaus Bornschein

Präsident: Klaus Bornschein, Friedenaustr. 21, 70188 Stuttgart, klaus.bornschein@gmx.de, Tel.: 0711-283861
Kontoverbindung: Volksbank Stuttgart, IBAN: DE37 6009 0100 0566 7320 09

Ausschreibung für die 1. Ausrichtung der SC-Series

Veranstalter:	Schachclub Sillenbuch
Termin:	Freitag, den **15.03.2024 19:00 Uhr**
Spielort:	Gorch-Forck-Straße 26, 70619 Stuttgart
Modus:	13 Runden Schweizer-System. Pro Partie und Spieler 3 Minuten plus 2 Sekunden Inkrement pro Zug.
Wertung:	1. Punkte, 2. Buchholz, 3. Sonneborn-Berger-Wertung
Meldeschluss:	**Voranmeldung** bis 04.03.2024 an : **schachturniere@gmail.com**
	Anmeldung auch am Turniertag von 18:00 bis 18:30 Uhr möglich!
	Die Teilnehmerzahl ist begrenzt auf 48 Teilnehmer. Eine Teilnahme ist nur bei bestätigter Voranmeldung garantiert.
Startgeld:	15 Euro bei Voranmeldung
	20 Euro am Turniertag
	Startgeld ist am Turniertag in BAR zu bezahlen
Preise:	1. Platz | 50 Euro, 2. Platz | 30 Euro, 3. Platz | 25 Euro Bester U18 Teilnehmer | 15 Euro (min. 5 Teilnehmer) Beste Frauenspielerin | 15 Euro (min. 3 Teilnehmerinnen) Beste Teilnahme mit ELO unter 1250 | 15 Euro
Verpflegung:	Eine Bewirtung ist reichlich vorhanden!
Hinweise:	Das Turnier wird nach Blitz-Elo ausgewertet. Gespielt wird nach der FIDE-Richtlinie zum Blitz.
	Mit der Anmeldung verzichtet der Spieler auf das Recht am eigenen Bild (§23 KunstUrhG).

Schach im Schloss 2024

Veröffentlicht am 10.Februar 2024 von Lenard Nerz

Schach im Schloss 2024.

Samstag, 25.05. bis Mittwoch, 29.05. - in den Pfingstferien.

Schloss Ebersberg.

Einladung Bezirkstag 2024

Veröffentlicht am 18.Februar 2024 von Wolfgang Tölg

Sehr geehrte Damen und Herren, liebe Schachfreunde, zum

ordentlichen Bezirkstag 2024 am
Samstag, 16. März 2024 um 14.oo Uhr bei
der SGem Vaihingen-Rohr,
Dürrlewangstr.65b, 70565 Stuttgart

lade ich Sie recht herzlich ein. Es ist der erste Bezirkstag, bei dem die Kreise nicht mehr als eigenständige Organisationen existieren.

Eine wichtige Änderung ist, dass wir nun in jedem Jahr immer die Hälfte der Funktionen auf Bezirks- und Kreisebene auf 2 Jahre zu wählen haben.

Die Teilnahme eines jeden Vereins ist Pflicht.

TAGESORDNUNG

TOP 1: Eröffnung, Begrüßung, Festlegung der Protokollführung, Genehmigung der Tagesordnung.

Feststellung der Anwesenden und der Stimmberechtigten.

TOP 2: Genehmigung des Protokolls vom ordentlichen Bezirkstag am 01.04.2023 in Oeffingen und
Genehmigfung des Protokolls vom außerordentlichen Bezirkstag am 14.06.2023 als Online-Meeting.

TOP 3: Änderungen zur Geschäfts- und Spielordnung:

Anträge zur Änderung der Geschäfts- und Spielordnung müssen schriftlich oder per eMail **bis zum 9. März 2024** bei mir eingehen, damit ich sie noch rechtzeitig als PDF-Dateien versenden kann.

TOP 4: Berichte der Bezirksleitung und der Kassenprüfer.

TOP 5: Aussprache zu den Berichten und Bestellung eines Wahlleiters.

TOP 6: Entlastung der Bezirksleitung und der Kassenprüfer.

TOP 7: Neuwahlen laut neuer Geschäftsordnung in geraden Jahren.

- Bezirksspielleiter
- Spielleiter des Spielkreises Stuttgart-Mitte
- Spielleiter des Spielkreises Stuttgart-Ost
- Spielleiter des Spielkreises Stuttgart-West
- Leiter der Kreisklasse Mitte
- Leiter der Kreisklasse Ost
- Leiter der Kreisklasse West
- Leiter der A-Klasse Mitte
- Leiter der A-Klasse Ost
- Leiter der A-Klasse West
- Leiter der B-Klasse Mitte

- Leiter der B-Klasse Ost
- Leiter der B-Klasse West
- Leiter der C-Klasse Mitte
- Leiter der C-Klasse West
- Leiter der E-Klasse Ost

TOP 8: Erledigung der Anträge.

Die Anträge müssen schriftlich oder per eMail **bis zum 9. März 2024** bei mir eingehen, damit ich sie noch rechtzeitig als PDF-Dateien versenden kann.

TOP 9: Verabschiedung des Haushaltsplanes 2024 des Schachbezirk Stuttgart.

TOP 10: Bestätigung des Haushaltsplanes des Schachbezirksjugend Stuttgart.

TOP 11: Sonstiges.

In der Hoffnung auf vollzähliges Erscheinen verbleibe ich

mit freundlichen Grüßen.

Wolfgang Tölg (Bezirksleiter)

Einladung als PDF

SCHACHBEZIRK STUTTGART
im Schachverband Württemberg e.V.
Homepage www.svw.info/sbs

Bezirksturnierleiter

Thomas Böhmler
Im Brühl 69
71229 Leonberg
Tel. 0178-6368118
Email: thomas.boehmler@svw.info

Stuttgart, den.25.02.2024

Bezirks-Pokal-Einzel-Meisterschaft 2024
(Dähne-Pokal)

2. Rundschreiben in der Bezirks-Pokal-Einzel-Meisterschaft 2024
(Dähne-Pokal)

Das Viertelfinale erbrachte folgende Ergebnisse:

1. **Uwe Luft- Karin Herbst 1-0**
2. **Thomas Heining -Dietmar Mayer1-0**

Die Auslosung des Halbfinales erbrachte folgende Paarungen:

Thomas Heining-Uwe Luft

Thomas Böhmler- Harald Ellinger

Der Schwarzspieler hat Heimrecht!

Termine: **Halbfinale: bis 30.03.2024, 14 Uhr. Die Termine sind im angesetzten Zeitraum frei zu vereinbaren.**

Mit freundlichen Schachgrüßen

Thomas Böhmler

Bezirks-Einzel-Meisterschaft 2024 - Teilnehmer

Veröffentlicht am 29.Februar 2024 von Wolfgang Tölg

Teilnehmerliste

TlnNr	Teilnehmer	Titel	NWZ	Attr	Verein/Ort
1	Guilliard,Joachim		1953		SC Affalterbach
2	Nuñez Grégoire,Daniel		1952		Stuttgarter SF 1879
3	Goldinov,Daniel		1930		Stuttgarter SF 1879
4	Koch,Martin		1915		SC Schachmatt Botnang
5	Reus,Nicholas		1912		Stuttgarter SF 1879
6	Schiestl,Uwe		1902		SC Winnenden
7	Siegle,Florian		1891		Stuttgarter SF 1879
8	Viehoff,Jürgen		1850		SC Stetten a.d.F.
9	Gotfried,Elias		1805		Stuttgarter SF 1879
10	Bauer,Dieter		1761		TSF Ditzingen
11	Ellinger,Harald		1722		SK Gerlingen
12	Jaster,Dirk		1702		SF Oeffingen
13	Schreiber,Stephan		1672		SC Botnang
14	Mayer,Dietmar		1656		SC Böblingen
15	Hahn,Harald		1612		Mönchfelder SV 1967
16	Avci,Selman		1569		TSV Heumaden
17	Böhmler,Thomas		1503		Zentrumsbauer Stuttgart
18	Tölg,Wolfgang		1439		SF Oeffingen

Paarungsliste der 2.Runde

Tisch	TNr	Teilnehmer	Punkte	-	TNr	Teilnehmer	Punkte	Ergebnis	At.
1	9	Gotfried,Elias	(1)	-	2	Nunez Grégoire,Daniel	(1)	-	3.3. 9 Uhr
2	3	Goldinov,Daniel	(1)	-	8	Viehoff,Jürgen	(1)	1 - 0	27.2. 18:30 Uhr
3	14	Mayer,Dietmar	(1)	-	4	Koch,Martin	(1)	0 - 1	
4	7	Siegle,Florian	(1)	-	10	Bauer,Dieter	(1)	1 - 0	
5	5	Reus,Nicholas	(½)	-	6	Schiestl,Uwe	(0)	1 - 0	27.2. 19 Uhr
6	1	Guilliard,Joachim	(0)	-	13	Schreiber,Stephan	(½)	+ - -	
7	11	Ellinger,Harald	(0)	-	17	Böhmler,Thomas	(0)	1 - 0	28.2. 19 Uhr
8	12	Jaster,Dirk	(0)	-	18	Tölg,Wolfgang	(0)	1 - 0	
9	16	Avci,Selman	(0)	-	15	Hahn,Harald	(0)	-	8.3. 19 Uhr

Paarungsliste der 1.Runde

Tisch	TNr	Teilnehmer	Punkte	-	TNr	Teilnehmer	Punkte	Ergebnis	At.
1	10	Bauer,Dieter	()	-	1	Guilliard,Joachim	()	1 - 0	
2	2	Nuñez Grégoire,Daniel	()	-	11	Ellinger,Harald	()	1 - 0	
3	18	Tölg,Wolfgang	()	-	3	Goldinov,Daniel	()	0 - 1	
4	4	Koch,Martin	()	-	12	Jaster,Dirk	()	1 - 0	
5	13	Schreiber,Stephan	()	-	5	Reus,Nicholas	()	½ - ½	
6	6	Schiestl,Uwe	()	-	14	Mayer,Dietmar	()	0 - 1	
7	15	Hahn,Harald	()	-	7	Siegle,Florian	()	0 - 1	
8	8	Viehoff,Jürgen	()	-	16	Avci,Selman	()	1 - 0	
9	17	Böhmler,Thomas	()	-	9	Gotfried,Elias	()	0 - 1	

Gelungene Revanche gegen Schwaigern

Veröffentlicht am 05.Februar 2024 von Armin Winkler

In der Landesliga gelang der ersten Mannschaft der Schachfreunde 59 die Revanche im Spiel gegen Schwaigern. Am Ende siegte Kornwestheim mit 5,5:2,5 und verbesserte sich auf den vierten Tabellenplatz. In der Bezirksliga konnte Kornwestheim II den vierten Sieg in Folge feiern und dabei Besigheim mit 6,5:1,5 bezwingen. Für die dritte Mannschaft gab es in der Kreisklasse die erste Niederlage mit 3:5 gegen Marbach II. Sie musste somit die Tabellenführung abgeben und fiel auf Rang vier zurück. Mit dem dritten Sieg in Serie verbesserte sich Kornwestheim IV in der Kreisklasse auf den sechsten Tabellenplatz.

In der vergangenen Saison verloren die Schachfreunde ihr Landesligaspiel gegen Schwaigern und so wollte man dieses Mal Revanche nehmen. Der Auftakt in das Match verlief gut. Yunqi Li brachte die Führung, nachdem er sich einen Freibauern erspielen konnte. Till Steinmeyer hielt den König seines Gegenübers in der Brettmitte und konnte diesen Druck in einen materiellen Vorteil umwandeln. Ein spannender Partieverlauf entwickelte sich bei Julian Maisch. Am Ende konnte der Mannschaftsführer in ein gewonnenes Endspiel abwickeln und auf 3:0 erhöhen. Eine Mehrfigur erspielte sich Joshua Lüdke. Nachdem er einige Angriffsversuche abgewehrt hatte und auch ein drohendes Dauerschach verhindern konnte, erhöhte er mit seinem Punkt auf 4:0. Den entscheidenden Punkt holte Danny Yi am ersten Brett. Dank eines starken Angriffs konnte er mit dem 5:0 den Mannschaftssieg sicherstellen. Malte Kluge hatte im Mittelspiel einen Bauern verloren, den er dann auch im Endspiel mit Leichtfiguren noch weniger hatte. So konnte Schwaigern auf 1:5 verkürzen. Und auch Kian Retzlaff musste sich geschlagen geben. Er opferte in der Eröffnung bei einem Gambit einen Bauern, allerdings verteidigte sich sein Gegner konsequent und holte den Punkt. Am längsten spielen musste Marc Schallner. Er hatte im Mittelspiel einen Bauern verloren. Im Endspiel mit Leichtfiguren konnte er aber das Remis halten und somit den 5,5:2,5 Endstand herstellen. Mit 6:4 Punkten hat sich die erste Mannschaft nun auf den vierten Platz verbessert.

In der Bezirksliga konnte Kornwestheim II erneut gewinnen. Mit einem schnellen Sieg durch Johann Fillips gingen die Schachfreunde gegen Besigheim in Führung. Nach Unentschieden von Wolfgang Gaus und Gerald Winkler konnte Roland Kumer sein Bauernendspiel gewinnen und auf 3:1 erhöhen. Nach einem Figurengewinn konnte Hans-Peter Faißt das 4:1 holen und auch Thomas Bantel gewann seine Partie nachdem er sich aus dem Druck seines Gegners befreien konnte. Nach dem Sieg von Thomas Riedel und dem Unentschieden von Armin Winkler gewann Kornwestheim II am Ende gegen Besigheim klar mit 6,5:1,5 und belegt mit 8:0 Zählern punktgleich hinter Bietigheim den zweiten Platz.
Die erste Niederlage musste Kornwestheim III in der Kreisklasse hinnehmen. Marbach II, die gemeinsam mit den Kornwestheimern die Tabelle anführten, setzten sich mit 5:3 durch. Nur Andras Trombitas und Oliver Handel an den beiden vorderen Brettern sowie Jonathan Leutschaft konnten ihre Partien gewinnen. Durch die Niederlage fiel Kornwestheim III auf den vierten Platz zurück, hat aber weiterhin Chancen auf den Aufstieg. Den dritten Sieg in Folge konnte Kornwestheim IV in dieser Klasse feiern. Gegen die favorisierte Mannschaft aus Erdmannhausen gewannen Daniel Bodriyenko, Alexander Lu und Luka Jajcinovic. Nach Unentschieden durch Markiyan Bodriyenko, Arian Hasanovic und Tiffany Tu gewann man knapp mit 4,5:3,5 und hat sich auf den sechsten Platz verbessert.

Luka Jajcinovic holte bei seinem zweiten Einsatz in der Kreisklasse den zweiten Sieg.

Thomas Bantel sicherte den Sieg für Kornwestheim II gegen Besigheim.

Turnierübersicht - Unterland

Veröffentlicht am 29.Januar 2024 von Salvatore Ketterer

Termin	Kategorie	Modus	Auswertung	Turnier / Info / Ausschreibung	Ort
15.06.2024	Jugend (2006 und jünger)	Rapid	ohne	Neckarsulmer Jugend-Cup	74172 Neckarsulm
ab 01.03.24	offen	Classic	DWZ	Offene Wimpfener Stadtmeisterschaft 2024	74206 Bad Wimpfen
02.03.2024	Jugend (U8 bis U25)	Rapid	ohne	13. Biber-Jugend-Cup	Böllingertalhalle, 74078 Heilbronn-Biberach

WSMM2023/24 UE50+UE65 2023/24: Runde 3 am 17.02.2024 um 10.00 Uhr

Br.	SK Schmiden/Cannstatt 1	-	SC Grunbach 1	1:3
1	Kabisch, Thilo	-	Skembris, Spyridon	0:1
2	Trachtmann, Mark	-	Telioridis, Vasileios	0:1
3	Eisele, Steffen	-	Hartlieb, Jürgen	1:0
4	Scheeff, Volker	-	Bangert, Udo	0:1
Br.	**Heilbronner SV 1**	**-**	**SV Ebersbach 1**	**0,5:3,5**
1	Dudek, Richard	-	Junger, Werner	½:½
2	Menschner, Juergen	-	Junger, Ulrich	0:1
3	Vintonjak sen., Nikola	-	Mehrer, Michael	0:1
4	Eberhard, Michael	-	Hehn, Hartmut	0:1
Br.	**Stuttgarter SF 1**	**-**	**SG Ludwigsburg 1**	**2:2**
1	Gabriel, Josef	-	Vaysberg, Alexander	½:½
2	Schmid, Hartmut	-	Jerie, Sven	1:0
3	Saile, Valentin	-	Schaffert, Walter	0:1
4	Pöthig, Hans	-	Kolb, Wolfgang	½:½
Br.	**SF Pfullingen 1**	**-**	**SC Leinfelden 1**	**2,5:1,5**
1	Bräuner, Uwe	-	Kottke, Markus	0:1
2	Goldinger, Peter	-	Streiter, Manfred	1:0
3	Einwiller, Dieter	-	Abel, Hans-Peter	½:½
4	Born, Bernd-Ludger	-	Pottgiesser, Ulrich	1:0
Br.	**SC Ingersheim 1**	**-**	**SV Reutlingen 1**	**1,5:2,5**
1	Egger, Bernd	-	Staufenberger, Bernd	½:½
2	Schuran, Werner	-	Radek, Dieter	½:½
3	Rautenberg, Uwe	-	Aralbaev, Daurenbek	½:½
4	Schuch, Martin	-	Burakovsky, Marat	0:1
Br.	**SV Nürtingen 1**	**-**	**SV Backnang 1**	**4:0**
1	Weigand, Bernhard	-		+:-
2	Mareck, Sascha	-		+:-
3	Doll, Michael	-		+:-
4	Templin, Klaus Dieter	-		+:-
Br.	**SF Oeffingen 1**	**-**	**SF Göppingen 1**	**4:0**
1	Alber, Wilhelm	-		+:-
2	Schembera, Jörg	-		+:-
3	Jaster, Dirk	-		+:-
4	Herbst, Rudolf	-		+:-

Oberliga 2023/2024: Runde 6 am 18.02.2024 um 10:00 Uhr

Br.	SF Deizisau 2	-	TG Biberach 1	4,5:3,5
1	Köllner, Ruben Gideon	-	Sinz, Bernhard	½:½
2	Dabo-Peranic, Robert	-	Wunder, Niklas	1:0
3	Ruf, Matthias	-	Weiß, Oliver	1:0
4	Köllner, Aaron Noah	-	Birkenmaier, Rainer	½:½
5	Gustain, Marc	-	Sokratov, Stanislav	1:0
6	Valkova, Angelika	-	Schulze, Andreas	0:1
7	Rempeli, Alex	-	Engelhart, Achim	0:1
8	Brenner, Markus	-	Wunder, Fabian	½:½
Br.	**SK Bebenhausen 1**	**-**	**SF Pfullingen 1**	**6:2**
1	Braun, Georg	-	Bräuner, Uwe	1:0
2	Waffenschmidt, Lars	-	Altenhof, Martin	1:0
3	Hartmann, Martin	-	Klaric, Zoran	½:½
4	Latzke, Boris	-	Goldinger, Peter	½:½
5	Khadempour, Farhad	-	Güss, Cornel-Andreas	1:0
6	Roth, Jürgen Eugen	-	Einwiller, Bernd	½:½
7	Bräuning, Rudolf Wilhelm	-	Einwiller, Dieter	1:0
8	Carstens, Andreas	-	Heel, Lorenzo	½:½
Br.	**SK Schwäbisch Hall 1**	**-**	**SC Böblingen 1**	**4,5:3,5**
1	Sarenac, Ivan	-	Gähwiler, Gabriel	0:1
2	Manoeuvre, Antoine	-	Kuklin, Valentin	½:½
3	Sarenac, David	-	Ortmann, David	½:½
4	Velikic, Adela	-	Müller, Ralf	1:0
5	Svana, Peter	-	Tran, Thanh Kien	½:½
6	Danada, Tomas	-	Schröter, Samuel	1:0
7	Mudrak, Josef	-	Born, Mario	1:0
8	Kapusta, Petr	-	Martaler, Jewgeni	0:1
Br.	**SV Jedesheim 1**	**-**	**Heilbronner SV 2**	**4,5:3,5**
1	Krassowizkij, Jaroslaw	-	Ramirez Marin, Ivan	1:0
2	Pikula, Dejan	-	Mages, Steffen	½:½
3	Atlas, Valery	-	Peng, Xiang-Tobias	0:1
4	Kranzl, Julian	-	Tschlatscher, Thomas	0:1
5	Anistratov, Dmitriy	-	Dudek, Richard	1:0
6	Römer, Ulrich	-	Geshnizjani, Ramin	½:½
7	Stiepan, Hans-Michael	-	Schäfer, Daniel	1:0
8	Jaskulski, Jan	-	Ludwig, Sebastian	½:½
Br.	**SG Schwäbisch Gmünd 1**	**-**	**Stuttgarter SF 1**	**4:4**
1	Velicka, Petr	-	Kvetny, Mark	1:0
2	Jurek, Josef	-	Neyman, Igor	½:½
3	Flajsman, Pavel	-	Brückner, Thomas	½:½
4	Bergner, Philipp	-	Strunski, Andreas	0:1
5	Hönick, Andreas	-	Hofmann, Martin	½:½
6	Weiss, Andreas	-	Fritsch, Rolf	0:1
7	Lang, Thomas	-	Lorscheid, Gerhard	1:0
8	Bader, Gerd	-	Migl, Dieter	½:½

Oberliga 2023/2024: Tabelle

Pl.	Mannschaft	1	2	3	4	5	6	7	8	9	10	Sp	MP	BP
1	SK Schwäbisch Hall 1	**	4,5	0,0	4,5	5,0		4,0	5,0	5,0		7	11	28,0
2	SV Jedesheim 1	3,5	**			5,5	5,0	4,5	5,0	6,0		6	10	29,5
3	SF Deizisau 2	0,0		**	6,0	2,5		4,0	4,5	3,5	7,5	7	7	28,0
4	SC Böblingen 1	3,5		2,0	**		4,0	5,5	5,5		7,0	6	7	27,5
5	Stuttgarter SF 1	3,0	2,5	5,5		**	4,5			4,0	5,0	6	7	24,5
6	SK Bebenhausen 1		3,0		4,0	3,5	**	4,0		7,0	6,0	6	6	27,5
7	Heilbronner SV 2	4,0	3,5	4,0	2,5		4,0	**			6,0	6	5	24,0
8	TG Biberach 1	3,0	3,0	3,5	2,5				**	5,0	4,5	6	4	21,5
9	SG Schwäbisch Gmünd 1	3,0	2,0	4,5		4,0	1,0		3,0	**		6	3	17,5
10	SF Pfullingen 1			0,5	1,0	3,0	2,0	2,0	3,5		**	6	0	12,0

Jugendbundesliga Süd 2023/2024: Runde 5 am 24.02.2024 um 14:00 Uhr

Br.	FSF 1887 Zähringen 1	-	SC Untergrombach 1	3:3
1	Langner, Robin	-	Hayen, Andre	½:½
2	Ciuloi, Victor Stefan	-	Uyar, Levin	½:½
3	Lauterbach, Kolja	-	Toth, Marc	½:½
4	Miller, Konstantin	-	Toth, Luca	1:0
5	Spillner, Ladis	-	Jung, Niklas	0:1
6	Hördt, Benjamin	-	Kling, Simon	½:½
Br.	**VfL Leipheim 1**	**-**	**Karlsruher SF 1**	**4:2**
1	Lohmann, Laurin	-	Hänselmann, Hendrik	+:-
2	Biedenbach, Daniel	-	Koll, Linus	+:-
3	Singh, Aksh	-	Scheinmaier, Mark	0:1
4	Maget, Simon	-	Gülsen, Sinan Yilmaz	0:1
5	Kirschner, Linus	-	Kossert, Simon	1:0
6	Biedenbach, Diego	-	Kling, Sebastian	1:0
Br.	**OSG Baden-Baden 1**	**-**	**SC Ostfildern 1**	**5,5:0,5**
1	Semling, Johannes	-	Schwartz, Oliver	1:0
2	Uhlmann, Tim	-	Chugunov, Ivan	1:0
3	Semling, Julius	-	Grube, Olaf	1:0
4	Neves, Carlos	-	Walter, Romeo	1:0
5	Miller, Lysander	-	Erhardt, Daniel	1:0
6	Büttner, Anton	-	Jozsa, Tamas	½:½
Br.	**SK Bebenhausen 1**	**-**	**SF HN-Biberach 1**	**4:2**
1	Waffenschmidt, Lars	-	Geltz, Noah	1:0
2	Honisch, Alexander	-	Gerold, Robin	1:0
3	Kauth, Lukas	-	Epp, Magnus	½:½
4	Andrei, Quentin	-	Schüller, Julian	0:1
5	Geray, Idar	-	Hellriegel, Hannes	½:½
6	Laub, David JohannHeinrich	-	Iyengar, Sriram	1:0

Jugendbundesliga Süd 2023/2024: Tabelle

Pl.	Mannschaft	1	2	3	4	5	6	7	8	Sp	MP	BP
1	OSG Baden-Baden 1	**	5,5	5,0	4,5	3,0	5,0			5	9	23,0
2	SC Ostfildern 1	0,5	**	3,0	4,5			5,5	6,0	5	7	19,5
3	VfL Leipheim 1	1,0	3,0	**		3,0	3,0		4,0	5	5	14,0
4	SC Untergrombach 1	1,5	1,5		**		3,5	3,0	4,0	5	5	13,5
5	SF HN-Biberach 1	3,0		3,0		**	2,0	3,5	1,0	5	4	12,5
6	SK Bebenhausen 1	1,0		3,0	2,5	4,0	**	2,0		5	3	12,5
7	FSF 1887 Zähringen 1		0,5		3,0	2,5	4,0	**	0,0	5	3	10,0
8	Karlsruher SF 1		0,0	2,0	2,0	5,0		0,0	**	5	2	9,0

Verbandsliga Nord 2023/2024: Runde 6 am 04.02.2024 um 10:00 Uhr

Br.	SK Sontheim/Brenz 1	-	SC Böblingen 2	4:4
1	Pürckhauer, Sören	-	Martaler, Jewgeni	0:1
2	Riefner, Edwin	-	Frolik, Erhard	½:½
3	Albrecht, Neil	-	Schulte, Torsten	0:1
4	Klein, Andreas	-	Schuh, Bernd-Martin	0:1
5	Ullmann, Jürgen	-	Remmler, Hans-Peter	½:½
6	Trepca, Safet	-	Messner, Harry	1:0
7	Hartmann, Theo	-	Fischer, Dietmar	1:0
8	Albrecht, Martin	-	Mayer, Dietmar	1:0
Br.	**TSV Schönaich 2**	**-**	**Spvgg Böblingen 1**	**4:4**
1	Werner, Marc	-	Konson, Konstantin	-:+
2	Junesch, Gerhard	-	Dietrich, Ralf	1:0
3	Giebler, Kai	-	Nerz, Lenard	1:0
4	Reck, Moritz	-	Root, Martin	0:1
5	Petzold, Tristan	-	Burg, Samuel	0:1
6	Stukenbrok, Nils	-	Damson, Mark	1:0
7	Schnadt, Florian	-	Fechner, Andreas	½:½
8	Glienke, York	-	Alagic, Vedran	½:½
Br.	**SC Feuerbach 1**	**-**	**SV Stuttgart-Wolfbusch 1**	**4:4**
1	de Boer, Hans-Reiner	-	Li, Zhuoling	+:-
2	Zimber, Armin	-	Häcker, Alexander	½:½
3	Urbansky, Jan	-	Willems, Sebastian	0:1
4	Schuster, Gerhard	-	Kuhn, Magnus	½:½
5	Kreyer, Steve	-	Severin, Andreas	1:0
6	Klaus, Daniel	-	Riegel, Frank	0:1
7	Herbert-Schweizer, Frank	-	Zhang, Yibo	1:0
8	Balzer, Manfred	-	Klotz, Sonja	0:1
Br.	**SC Grunbach 1**	**-**	**Stuttgarter SF 2**	**4:4**
1	Skembris, Spyridon	-	Schwarzburger, Lothar	½:½
2	Vielsack, Guido	-	Migl, Dieter	½:½
3	Volk, Oskar	-	Leitherer, Johannes	1:0
4	Rabus, Berthold	-	Aksenov, Pavel	½:½
5	Telioridis, Vasileios	-	Gabriel, Josef	1:0
6	König, Dirk	-	Reus, Nicholas	0:1
7	Gaßmann, Linda	-	Goldinov, Daniel	½:½
8	Schnabel, Andreas	-	Nunez Grégoire, Daniel	0:1
Br.	**SF HN-Biberach 1**	**-**	**SF 90 Spraitbach 1**	**5:3**
1	Geltz, Noah	-	Reindl, Arno	+:-
2	Haji, Mohammad	-	Lelumees, Brait	0:1
3	Hoffmann, Jens	-	Ziegler, Alexander	0:1
4	Zeyer, Oliver	-	Haug, Joachim	+:-
5	Arns, Alexander	-	Kurz, Tim	1:0
6	Rook, Detlef	-	Klos, Johannes	1:0
7	Triantafillidis, Simeon	-	Frey, Reinhold	½:½
8	Holzinger, Eugen	-	Wahl, Thore	½:½

Verbandsliga Nord 2023/2024: Runde 7 am 25.02.2024 um 10:00 Uhr

Br.	SF 90 Spraitbach 1	-	SK Sontheim/Brenz 1	2:6
1	Reindl, Arno	-	Pürckhauer, Sören	½:½
2	Lelumees, Brait	-	Riefner, Edwin	½:½
3	Dzelilovic, Biran	-	Albrecht, Neil	½:½
4	Ziegler, Alexander	-	Klein, Andreas	0:1
5	Haug, Joachim	-	Ullmann, Jürgen	0:1
6	Kurz, Tim	-	Trepca, Safet	0:1
7	Krasniqi, Ramon	-	Hartmann, Theo	½:½
8	Felde, Viktor	-	Kaufmann, Thorsten	0:1
Br.	**Stuttgarter SF 2**	**-**	**SF HN-Biberach 1**	**0,5:7,5**
1	Schwarzburger, Lothar	-	Geltz, Noah	0:1
2	Migl, Dieter	-	Haji, Mohammad	0:1
3	Aksenov, Pavel	-	Müller, Philipp	0:1
4	Gabriel, Josef	-	Hoffmann, Jens	0:1
5	Debus, Alfred	-	Arns, Alexander	0:1
6	Wettengel, Alexander	-	Soos, Philipp	½:½
7	Strobel, Matthias	-	Holzinger, Eugen	0:1
8	Mock, Oskar	-	Warsitz, Hubert	0:1
Br.	**SV Stuttgart-Wolfbusch 1**	**-**	**SC Grunbach 1**	**2:6**
1	Li, Zhuoling	-	Skembris, Spyridon	0:1
2	Häcker, Alexander	-	Kleman, Miroslav	+:-
3	Willems, Sebastian	-	Dietzel, Jan-Arthur	0:1
4	Kuhn, Magnus	-	Telioridis, Vasileios	½:½
5	Kalnins, Andris	-	König, Dirk	-:+
6	Häcker, Johannes	-	Schnabel, Andreas	0:1
7	Zhang, Yibo	-	Bangert, Udo	0:1
8	Issaad, Pascal	-	Durica, Andrej	½:½
Br.	**Spvgg Böblingen 1**	**-**	**SC Feuerbach 1**	**5:3**
1	Konson, Konstantin	-	de Boer, Hans-Reiner	½:½
2	Dietrich, Ralf	-	Zimber, Armin	1:0
3	Nerz, Lenard	-	Urbansky, Jan	0:1
4	Root, Martin	-	Schuster, Gerhard	1:0
5	Berger, Jesko	-	Kreyer, Steve	½:½
6	Burg, Samuel	-	Klaus, Daniel	½:½
7	Damson, Mark	-	Herbert-Schweizer, Frank	1:0
8	Fechner, Andreas	-	Balzer, Manfred	½:½
Br.	**SC Böblingen 2**	**-**	**TSV Schönaich 2**	**5,5:2,5**
1	Martaler, Jewgeni	-	Junesch, Gerhard	0:1
2	Frolik, Erhard	-	Giebler, Kai	½:½
3	Schulte, Torsten	-	Petzold, Tristan	0:1
4	Petkovic, Nikola	-	Stukenbrok, Nils	+:-
5	Messner, Harry	-	Glienke, York	1:0
6	Sautter, Elke	-		+:-
7	Damjanovic, Zdravko	-		+:-
8	Mayer, Dietmar	-		+:-

Verbandsliga Nord 2023/2024: Tabelle

Pl.	Mannschaft	1	2	3	4	5	6	7	8	9	10	Sp	MP	BP
1	SF HN-Biberach 1	**	7,5	4,0		5,0		6,5	5,0	5,0	6,5	7	13	39,5
2	Stuttgarter SF 2	0,5	**	4,0	5,5		5,0	4,5		4,5	6,5	7	11	30,5
3	SC Grunbach 1	4,0	4,0	**	6,0	3,0		4,0	5,5		6,0	7	9	32,5
4	SV Stuttgart-Wolfbusch 1		2,5	2,0	**	4,5	5,5	4,5		4,5	4,0	7	9	27,5
5	SK Sontheim/Brenz 1	3,0		5,0	3,5	**	5,5		6,0	4,0	3,5	7	7	30,5
6	Spvgg Böblingen 1		3,0		2,5	2,5	**	4,0	5,0	4,5	5,0	7	7	26,5
7	TSV Schönaich 2	1,5	3,5	4,0	3,5		4,0	**	6,5	2,5		7	4	25,5
8	SF 90 Spraitbach 1	3,0		2,5		2,0	3,0	1,5	**	4,5	5,0	7	4	21,5
9	SC Böblingen 2	3,0	3,5		3,5	4,0	3,5	5,5	3,5	**		7	3	26,5
10	SC Feuerbach 1	1,5	1,5	2,0	4,0	4,5	3,0		3,0		**	7	3	19,5

Verbandsliga Süd 2023/2024: Runde 6 am 04.02.2024 um 10:00 Uhr

Br.	SV Ebersbach 1	-	SV Nürtingen 1	3:5
1	Grill, Bernd	-	Mehne, Claudius	½:½
2	Rupp, Michael	-	Weigand, Bernhard	½:½
3	Kessler, Dietmar	-	Mareck, Sascha	½:½
4	Wurmbauer, Nils	-	Aring, Gerd	0:1
5	Junger, Werner	-	Schwarz, Arnd-Rüdiger	0:1
6	Junger, Ulrich	-	Templin, Klaus Dieter	0:1
7	Mehrer, Michael	-	Hanak, Thomas	½:½
8	Hehn, Hartmut	-	Rohr, Andreas	1:0
Br.	**TSV Langenau 1**	**-**	**SC Tettnang 1**	**4:4**
1	Schlais, Harald	-	Längl, Jürgen	0:1
2	Hörsch, Heiner	-	Kohn, Thomas	1:0
3	Stork, Simon	-	Leser, Katrin	0:1
4	Wutzke, Roland	-	Kaiser, Marius	0:1
5	Birzele, Albrecht	-	Heilinger, Dietmar	½:½
6	Gerstberger, Walter	-	Sterk, Jonas	½:½
7	Beck, Rudolf	-	Gräber, Gero	1:0
8	Erler, Thomas	-	Schmid, Manuel	1:0
Br.	**SF Deizisau 3**	**-**	**SG Donautal Tuttlingen 1**	**0:8**
1		-	Seitz, Patrick	-:+
2		-	Buschle, Lukas	-:+
3		-	Narr, Kevin	-:+
4		-	Bueble, Joschua	-:+
5		-	Kulm, Justin	-:+
6		-	Sulzbacher, Kurt	-:+
7		-	Schrägle, Thorsten	-:+
8		-	Schuler, Daniel	-:+
Br.	**SK Wernau 1**	**-**	**SC Weiße Dame Ulm 1**	**4:4**
1	Gheng, Josef	-	Fleischer, Frank	1:0
2	Naumann, Axel	-	Weber, Franz-Josef	½:½
3	Marquardt, Alexander	-	Kill, Matthias	1:0
4	Haas, Wilhelm	-	Berning, Boris	½:½
5	Wiesner, Frank	-	Heinrich, Alexander	½:½
6	Yildiz, Serkan	-	Locher, Klaus	0:1
7	Stegmüller, Hagen	-	Boeck, Rüdiger	0:1
8	Fiala, Marco	-	Zomartova, Ilya	½:½
Br.	**SK Markdorf 1**	**-**	**SV Rangendingen 1**	**3:5**
1	Knödler, Dieter	-	Gorgs, Alfred	1:0
2	Gagel, Florian	-	Sonnberger, Reinhard	0:1
3	Andraschko, Felix	-	Schwenk, Andreas	½:½
4	Savic, Robert	-	Baumann, Frank	½:½
5	Oestreicher, Hans-Ulrich	-	Mauz, Laurens	½:½
6	Wulf, Jürgen	-	Rothfuß, Oliver	0:1
7	Bleecke, Hans	-	Lipp, Hans-Peter	0:1
8	Dohon, Maria-Johanna	-	Pfeiffer, Mark	½:½

Verbandsliga Süd 2023/2024: Runde 7 am 25.02.2024 um 10:00 Uhr

Br.	SV Rangendingen 1	-	SV Ebersbach 1	4,5:3,5
1	Gorgs, Alfred	-	Rupp, Michael	0:1
2	Sonnberger, Reinhard	-	Kessler, Dietmar	½:½
3	Schwenk, Andreas	-	Wurmbauer, Nils	1:0
4	Baumann, Frank	-	Junger, Werner	½:½
5	Mauz, Laurens	-	Junger, Ulrich	1:0
6	Rothfuß, Oliver	-	Mehrer, Michael	0:1
7	Lipp, Hans-Peter	-	Hehn, Hartmut	½:½
8	Armbruster, Fabian	-	Hoyler, Jan	1:0
Br.	**SC Weiße Dame Ulm 1**	**-**	**SK Markdorf 1**	**4:4**
1	Fleischer, Frank	-	Knödler, Dieter	½:½
2	Portnov, Dmytro	-	Gagel, Florian	-:+
3	Schwab, Matthias	-	Andraschko, Felix	0:1
4	Weber, Franz-Josef	-	Jurisic, Zlatko	1:0
5	Kill, Matthias	-	Zdzuj, Christian	1:0
6	Wolf, Rainer	-	Oestreicher, Hans-Ulrich	½:½
7	Heinrich, Alexander	-	Wulf, Jürgen	½:½
8	Hartmann, Thomas	-	Dohon, Marius	½:½
Br.	**SG Donautal Tuttlingen 1**	**-**	**SK Wernau 1**	**5:3**
1	Seitz, Patrick	-	Gheng, Josef	0:1
2	Buschle, Lukas	-	Naumann, Axel	1:0
3	Narr, Kevin	-	Marquardt, Alexander	½:½
4	Bueble, Joschua	-	Haas, Wilhelm	½:½
5	Kulm, Justin	-	Wiesner, Frank	1:0
6	Sulzbacher, Kurt	-	Yildiz, Serkan	1:0
7	Schrägle, Thorsten	-	Fiala, Marco	1:0
8	Stierle, Martin	-	Boceck, Oliver	0:1
Br.	**SC Tettnang 1**	**-**	**SF Deizisau 3**	**8:0**
1	Längl, Jürgen	-		+:-
2	Kohn, Thomas	-		+:-
3	Leser, Katrin	-		+:-
4	Kaiser, Marius	-		+:-
5	Martin, Paul	-		+:-
6	Gräber, Gero	-		+:-
7	Schmid, Manuel	-		+:-
8	Barthelmann, Benno	-		+:-
Br.	**SV Nürtingen 1**	**-**	**TSV Langenau 1**	**4,5:3,5**
1	Mehne, Claudius	-	Schlais, Harald	+:-
2	Weigand, Bernhard	-	Hörsch, Heiner	½:½
3	Mareck, Sascha	-	Wutzke, Roland	1:0
4	Aring, Gerd	-	Herz, Thomas	1:0
5	Schwarz, Arnd-Rüdiger	-	Birzele, Albrecht	0:1
6	Rohr, Andreas	-	Gerstberger, Walter	0:1
7	Doll, Michael	-	Beck, Rudolf	½:½
8	Auch, Stefan	-	Hahnewald, Peter	½:½

Verbandsliga Süd 2023/2024: Tabelle

Pl.	Mannschaft	1	2	3	4	5	6	7	8	9	10	Sp	MP	BP
1	SG Donautal Tuttlingen 1	**	5,0	3,0	4,5	4,5	3,5	4,5			8,0	7	10	33,0
2	SK Wernau 1	3,0	**			3,5	6,0	4,0	6,0	4,5	5,0	7	9	32,0
3	SC Tettnang 1	5,0		**	4,5	2,0	4,0	4,5	3,0		8,0	7	9	31,0
4	SV Nürtingen 1	3,5		3,5	**	5,0	4,5	4,0	7,5	4,0		7	8	32,0
5	SV Ebersbach 1	3,5	4,5	6,0	3,0	**			3,5	5,0	5,5	7	8	31,0
6	TSV Langenau 1	4,5	2,0	4,0	3,5		**	4,0	5,0	4,0		7	7	27,0
7	SC Weiße Dame Ulm 1	3,5	4,0	3,5	4,0		4,0	**		4,0	4,5	7	6	27,5
8	SV Rangendingen 1		2,0	5,0	0,5	4,5	3,0		**	5,0	3,5	7	6	23,5
9	SK Markdorf 1		3,5		4,0	3,0	4,0	4,0	3,0	**	5,0	7	5	26,5
10	SF Deizisau 3	0,0	3,0	0,0		2,5		3,5	4,5	3,0	**	7	2	16,5

Verbandsligajugendliga 2023/2024: Runde 4 am 24.02.2024 um 14:00 Uhr

Br.	SK Sontheim/Brenz 1	-	Heilbronner SV 1	1:5
1	Albrecht, Neil	-	Hagenmeyer, Felix	0:1
2	Schmid, Samuel	-	Hagenmeyer, Jannis	0:1
3	Horsch, Torben	-	Wolff, Calvin	1:0
4	Schalamon, Jonas	-	Birke, Dennis	0:1
5	Dörner, Elias	-	Lob, Niklas	0:1
6	Hornung, Lenny	-	Walter, Richard	0:1
Br.	SF Göppingen 1	-	SF Kornwestheim 1	5:1
1	Kittel, Lennart	-	Retzlaff, Kian	1:0
2	Heilig, Tim Markus	-	Hasanovic, Alen	1:0
3	Fabry, Laurin	-	Bodriyenko, Markiyan	0:1
4	Principe, Nico	-	Hasanovic, Arian	1:0
5	Schedel, Loris	-	Bodriyenko, Daniel	1:0
6	Cilo, Seyyid	-	Jajcinovic, Luka	1:0
Br.	SK Bietigheim-Bissingen 1	-	SF Deizisau 1	3,5:2,5
1	Hoffsommer, Sven	-	Ganguly, Archisman	1:0
2	Binder, Lasse	-	Habinski, David	1:0
3	Kruse, Malte	-	Lücke, Julius	0:1
4	Alora, Ridith	-	Ganguly, Abhigyan	1:0
5	Wolz, Michael	-	Senthil, Nagul	½:½
6	Iburg, Thorben	-	Lukas, Olivia	0:1
Br.	SF Vöhringen 1	-	SG KK Hohentübingen 1	6:0
1	Weichsberger, Eliah	-	Wildermuth, Nikolas Karl	+:-
2	Geßner, Patrick	-	Moldovan, Stela	+:-
3	Rakhimov, Arthur	-	Moldovan, Tatiana	+:-
4	Brunner, Valentino	-	Agalykova, Angelina	+:-
5	Böck, Kimberly	-	Luzgina, Anastasiia	+:-
6	Reho, Samuel	-	Liang, Jiaxuan	+:-
Bemerkung des Staffelleiters: Verein Königskinder Hohentübingen ziehen Mannschaft zurück				

Verbandsjugendliga 2023/2024: Tabelle

Pl.	Mannschaft	1	2	3	4	5	Sp	MP	BP
1	Heilbronner SV 1	7 G 5.0	8 H 3.5	5 G 4.5	6 G 5.0		4	8	18,0
2	SF Göppingen 1	4 G 5.0	3 G 2.5	6 H 5.0	5 H 5.0		4	6	17,5
3	SF Vöhringen 1	6 H 2.0	2 H 3.5	4 G 2.5	8 H 6.0		4	4	14,0
4	SF Deizisau 1	2 H 1.0	6 G 0.0	3 H 3.5	7 G 2.5	8 G 6.0	5	4	13,0
5	SF Kornwestheim 1	8 G 4.0	7 G 5.5	1 H 1.5	2 G 1.0		4	4	12,0
5	SK Sontheim/Brenz 1	3 G 4.0	4 H 6.0	2 G 1.0	1 H 1.0		4	4	12,0
7	SK Bietigheim-Bissingen 1	1 H 1.0	5 H 0.5	8 G 6.0	4 H 3.5		4	4	11,0
8	SG KK Hohentübingen 1	5 H 2.0	1 G 2.5	7 H 0.0	3 G 0.0	4 H 0.0	5	0	4,5

Landesliga OS 2023/2024: Runde 6 am 04.02.2024 um 10:00 Uhr

Br.	SF Mengen 1	-	SV Friedrichshafen 1	5:3
1	Strathmann, Sacha	-	Ahlfänger, Andreas	1:0
2	Baur, Frank	-	Dangelmayer, Frank	½:½
3	Blazevic, Darko	-	Zeller, Roman	½:½
4	Baur, Volker	-	Gaiser, Siegfried	1:0
5	Härle, Rudolf	-	Strehlau, Helmut	½:½
6	Leser, Alfred	-	Böckler, Eberhard	0:1
7	Schmid, Tim	-	Rügamer, Peter	1:0
8	Woroschejkin, Alexander	-	Balz, Swetlana	½:½
Br.	**Post-SV Ulm 1**	**-**	**SV Weingarten 1**	**5:3**
1	Sick, Oliver	-	Christ, Eberhard	-:+
2	Preuß, Heiko	-	Kraft, Julian	½:½
3	Habel, Christof	-	Leser, Stefan	1:0
4	Schmidt, Waldemar	-	Schmidt, Dirk	1:0
5	Over, Klaus	-	Hoffmann, Wieland	½:½
6	Stürmer, Axel	-	Berisha, Adrian	0:1
7	Schallenmüller, Wolf-Ulrich	-	Möhrle, Josef	1:0
8	Stefaniuc, Alexander	-	Sluka, Pavel	1:0
Br.	**SC Lindau 1**	**-**	**TG Biberach 2**	**4:4**
1	Steudel, Karl	-	Namyslo, Holger	-:+
2	Jäckel, Thomas	-	Reimche, Vadim	½:½
3	Lassahn, Holger	-	Funk, Felix	½:½
4	Greussing, Stefan	-	Matuschek, Nicolai	0:1
5	Raiber, Alfons	-	Haberbosch, Herbert	1:0
6	Weissenberger, Julius	-	Zessin, Frank	½:½
7	Scherbaum, Günter	-	Winter, Richard	1:0
8	Kiefer, Johannes	-	Hobson, Erik	½:½
Br.	**SC Obersulmetingen 1**	**-**	**VfL Leipheim 1**	**2,5:5,5**
1	Müller, Philipp	-	Bartenschlager, Anton	½:½
2	Heinzelmann, Martin	-	Köpl, Lukas	0:1
3	Gretzinger, Andreas	-	Lohmann, Dominik	1:0
4	Hein, Christoph	-	Knoll, Georg	0:1
5	Böhringer, Reinhold	-	Lohmann, Laurin	0:1
6	Hengstberger, Ulli	-	Kirschner, Thomas	½:½
7	Volz, Klaus	-	Ritter, Fernando	½:½
8	Gretzinger, Bernd	-	Maget, Simon	0:1
Br.	**SF Vöhringen 1**	**-**	**SV Jedesheim 2**	**3:5**
1	Meyer, Roland	-	Mayer, Arnd	-:+
2	Weichsberger, Simon	-	Rudolf, Peter	½:½
3	Renner, David	-	Eichhorn, Markus	1:0
4	Juscamayta, Tupac Amaru	-	Grüner, Norbert	0:1
5	Jekel, Wolfgang	-	Lerch, Matthias	½:½
6	Lell, Stephan	-	Grosse, Manfred	½:½
7	Weichsberger, Eliah	-	Jehle, Bernhard	½:½
8	Vogt, Andreas	-	Deiringer, Julius	0:1

Bezirk Oberschwaben

Landesliga OS 2023/2024: Runde 7 am 25.02.2024 um 10:00 Uhr

Br.	SV Friedrichshafen 1	-	SV Jedesheim 2	2,5:5,5
1	Ahlfänger, Andreas	-	Kranz, Armin	1:0
2	Dangelmayer, Frank	-	Mayer, Arnd	0:1
3	Zeller, Roman	-	Rudolf, Peter	½:½
4	Maletic, Oliver	-	Heron, Andrew	0:1
5	Gaiser, Siegfried	-	Eichhorn, Markus	0:1
6	Strehlau, Helmut	-	Kinzig, Lars	0:1
7	Böckler, Eberhard	-	Grüner, Norbert	1:0
8	Rügamer, Peter	-	Deiringer, Julius	0:1
Br.	**VfL Leipheim 1**	**-**	**SF Vöhringen 1**	**5:3**
1	Bartenschlager, Anton	-	Weichsberger, Simon	½:½
2	Köpl, Lukas	-	Renner, David	1:0
3	Lohmann, Dominik	-	Juscamayta, Tupac Amaru	1:0
4	Knoll, Georg	-	Jekel, Wolfgang	0:1
5	Lohmann, Laurin	-	Lell, Stephan	1:0
6	Kirschner, Thomas	-	Bucher, Klaus	+:-
7	Ritter, Fernando	-	Weichsberger, Eliah	½:½
8	Maget, Simon	-	Brunner, Andre	0:1
Br.	**TG Biberach 2**	**-**	**SC Obersulmetingen 1**	**4,5:3,5**
1	Namyslo, Holger	-	Müller, Philipp	1:0
2	Merk, Tobias	-	Heinzelmann, Martin	1:0
3	Reimche, Vadim	-	Gretzinger, Andreas	0:1
4	Mock, Markus	-	Hein, Christoph	1:0
5	Funk, Felix	-	Böhringer, Reinhold	0:1
6	Romanov, Denys	-	Hengstberger, Ulli	0:1
7	Zessin, Frank	-	Volz, Klaus	½:½
8	Sander, Lucia	-	Gretzinger, Bernd	1:0
Br.	**SV Weingarten 1**	**-**	**SC Lindau 1**	**5,5:2,5**
1	Szczep, Zbigniew	-	Steudel, Karl	1:0
2	Christ, Eberhard	-	Jäckel, Thomas	0:1
3	Kraft, Julian	-	Lassahn, Holger	1:0
4	Leser, Stefan	-	Greussing, Stefan	1:0
5	Schmidt, Dirk	-	Raiber, Alfons	½:½
6	Hoffmann, Wieland	-	Weissenberger, Julius	½:½
7	Kern, Dominik	-	Scherbaum, Günter	1:0
8	Müller, Hubert	-	Müller, Dennis	½:½
Br.	**SF Mengen 1**	**-**	**Post-SV Ulm 1**	**5:3**
1	Strathmann, Sacha	-	Uhlmann, David	+:-
2	Baur, Frank	-	Habel, Christof	1:0
3	Blazevic, Darko	-	Schmidt, Waldemar	½:½
4	Baur, Volker	-	Over, Klaus	1:0
5	Härle, Rudolf	-	Stürmer, Axel	0:1
6	Leser, Alfred	-	Schallenmüller, Wolf-Ulrich	½:½
7	Wernard, Dieter	-	Stefaniuc, Alexander	1:0
8	Woroschejkin, Alexander	-	Vengring, Antal	0:1

Landesliga OS 2023/2024: Tabelle

Pl.	Mannschaft	1	2	3	4	5	6	7	8	9	10	Sp	MP	BP
1	SF Mengen 1	**	6,0	5,0	4,5		6,5	5,0		5,0	5,0	7	14	37,0
2	SV Jedesheim 2	2,0	**		6,0	4,5		5,0	5,0	5,0	5,5	7	12	33,0
3	VfL Leipheim 1	3,0		**	4,0	5,5	7,0	4,5	5,5	5,0		7	11	34,5
4	SV Weingarten 1	3,5	2,0	4,0	**		5,0	3,0	5,5		6,0	7	7	29,0
5	SC Obersulmetingen 1		3,5	2,5		**	3,5	4,0	5,0	5,5	4,5	7	7	28,5
6	TG Biberach 2	1,5		1,0	3,0	4,5	**	7,0	4,0		5,0	7	7	26,0
7	Post-SV Ulm 1	3,0	3,0	3,5	5,0	4,0	1,0	**		6,0		7	5	25,5
7	SC Lindau 1		3,0	2,5	2,5	3,0	4,0		**	4,5	6,0	7	5	25,5
9	SF Vöhringen 1	3,0	3,0	3,0		2,5		2,0	3,5	**	4,0	7	1	21,0
10	SV Friedrichshafen 1	3,0	2,5		2,0	3,5	3,0		2,0	4,0	**	7	1	20,0

OS-Viererpokal 2023/2024: Runde 1 am 17.02.2024 um 9:00 Uhr

Br.	SK Markdorf 1	-	TG Biberach 1	1:3
1	Knödler, Dieter	-	Wunder, Niklas	1:0
2	Savic, Robert	-	Namyslo, Holger	0:1
3	Wulf, Jürgen	-	Funk, Felix	0:1
4	Oestreicher, Hans-Ulrich	-	Birkenmaier, Rainer	0:1
Br.	**SF Mengen 1**	**-**	**SV Friedrichshafen 1**	**3:1**
1	Strathmann, Sacha	-	Maletic, Darko	1:0
2	Baur, Frank	-	Ahlfänger, Andreas	½:½
3	Baur, Volker	-	Gaiser, Siegfried	1:0
4	Blazevic, Darko	-	Strehlau, Helmut	½:½
Br.	**SV Thalfingen 1**	**-**	**SC Lindau 1**	**0,5:3,5**
1	Naafs, Uwe	-	Steudel, Karl	0:1
2	Hahn, Georg	-	Lassahn, Holger	½:½
3	Kuhn, Klaus-Peter	-	Jäckel, Thomas	0:1
4	Ritter, Daniel	-	Greussing, Stefan	0:1
Br.	**SC Tettnang 1**	**-**	**SF Wetzisreute 1**	**1,5:2,5**
1	Kohn, Thomas	-	Neher, Benjamin	1:0
2	Kaiser, Marius	-	Hehle, Bernhard	0:1
3	Kreuzahler, Marc	-	Heil, Marina	0:1
4	Schmid, Manuel	-	Oberndörfer, Frank	½:½

OS-Viererpokal 2023/2024: Runde 2 am 17.02.2024 um 14:00 Uhr

Br.	TG Biberach 1	-	SF Mengen 1	1,5:2,5
1	Wunder, Niklas	-	Strathmann, Sacha	0:1
2	Funk, Felix	-	Baur, Frank	0:1
3	Namyslo, Holger	-	Blazevic, Darko	1:0
4	Birkenmaier, Rainer	-	Baur, Volker	½:½
Br.	**SC Lindau 1**	**-**	**SF Wetzisreute 1**	**1,5:2,5**
1	Steudel, Karl	-	Neher, Benjamin	0:1
2	Lassahn, Holger	-	Hehle, Bernhard	½:½
3	Jäckel, Thomas	-	Heil, Marina	0:1
4	Greussing, Stefan	-	Oberndörfer, Frank	1:0

Bezirkgsliga OS Nord 2023/2024: Runde 5 am 18.02.2024 um 10:00 Uhr

Br.	SV Steinhausen 1	-	spielfrei	
Br.	**TSV Berghülen 1**	**-**	**TSV Langenau 2**	**1,5:6,5**
1	Werner, Benjamin	-	Erler, Thomas	0:1
2	Kopelmann, Pablo	-	Geutner, Steffen	½:½
3	Möller, Jan-Christian	-	Mose, Goswin	½:½
4	Kast, Karl	-	Doll, Luca Fabio	0:1
5	Renz, Peter	-	Lachmayer, Manfred	0:1
6	Schüle, Thomas	-	Neef, Wilfried	0:1
7	Kast, Stephan	-	Keifert, Elijah	½:½
8	Breitinger, Thomas	-	Bakó, Evelin	0:1
Br.	**SC Laupheim 1**	**-**	**SC Weiße Dame Ulm 2**	**1:7**
1	Janson, Dieter	-	Hartmann, Thomas	0:1
2	Zuger, Zvonko	-	Zomartova, Ilya	0:1
3	Tusek, Kresimir	-	Boeck, Rüdiger	0:1
4	Pawlicki, Peter	-	Hoffart, Alexander	0:1
5	Bejga, Thomas	-	Baur, Norbert	0:1
6	Grab, Micha	-	Kelemen, Norbert	½:½
7	Flock, Bennet	-	Petitto, Francesco	0:1
8	Bader, Jonas	-	Lepschi, Albert	½:½
Br.	**Spgem. TSV Neu-Ulm/SF Blaustein 1**	**-**	**TSV Laichingen 1**	**4,5:3,5**
1	Brancaccio, Enzo	-	Rix, Michael	0:1
2	Gatzke, Fritz	-	Straub, Johannes	½:½
3	Papadopoulou, Soultana	-	Schwenkkraus, Rolf	1:0
4	Kirchner, Ulrich	-	Wolff, Wilfried	0:1
5	Denkinger, Robert	-	Schmid, Herbert	½:½
6	Hefele, Ulrich	-	Wolff, Klaus-Dieter	+:-
7	Hertkorn, Dieter	-	Sontheimer, Dieter	1:0
8	Weinmann, Jonas	-	Steeb, Aaron	½:½

Bezirksliga OS Nord 2023/2024: Tabelle

Pl.	Mannschaft	1	2	3	4	5	6	7	Sp	MP	BP
1	TSV Langenau 2	**	6,5	6,0	5,0		5,0		4	8	22,5
2	TSV Berghülen 1	1,5	**		2,5	5,0	6,5	5,0	5	6	20,5
3	SV Steinhausen 1	2,0		**	5,0	5,0	6,5		4	6	18,5
4	SC Weiße Dame Ulm 2	3,0	5,5	3,0	**			7,0	4	4	18,5
5	Spgem. TSV Neu-Ulm/SF Blaustein 1		3,0	3,0		**	4,5	4,5	4	4	15,0
6	TSV Laichingen 1	3,0	1,5	1,5		3,5	**	4,0	5	1	13,5
7	SC Laupheim 1		3,0		1,0	3,5	4,0	**	4	1	11,5

Bezirksliga OS Süd 2023/2024: Runde 5 am 18.02.2024 um 10:00 Uhr

Br.	SC Tettnang 2	-	SK Leutkirch 1	2,5:5,5
1	Keckeisen, Roland	-	Schweigert, Werner	0:1
2	Kreuzahler, Marc	-	Jehle, Roman	½:½
3	Mirl, Helmut	-	Spang, Markus	½:½
4	Starcevic, Bozo	-	Weizenegger, Christian	0:1
5	Balzer, Tilo	-	Rünz, Wilfried	½:½
6	Zoll, Roland	-	Stadelmayer, Bernd	1:0
7	Vollbrecht, Michael	-	Schaffer, Walter	0:1
8	Jocham, Klaus	-	Matancic, Viktor	0:1
Br.	**SF Mengen 2**	**-**	**SF Wetzisreute 1**	**3:5**
1	Woroschejkin, Alexander	-	Hehle, Bernhard	½:½
2	Schedel, Christoph	-	Neher, Benjamin	½:½
3	Wannenmacher, Matthias	-	Oberndörfer, Frank	0:1
4	Wernard, Dieter	-	Heil, Marina	0:1
5	Rothmund, Fritz	-	Jäger, Georg	0:1
6	Leser, Jasmin	-	Heyer, Thomas	0:1
7	Kott, Darius	-	Woideck, Sven	1:0
8	Meger, Wilfried	-	Dittberner, Simon	1:0
Br.	**SC Lindau 2**	**-**	**SK Markdorf 2**	**3:5**
1	Müller, Dennis	-	Arnold, Thomas	0:1
2	Kiefer, Johannes	-	Bleecke, Hans	1:0
3	Montgomery, Mike	-	Dohon, Maria-Johanna	0:1
4	Fichtl, Xaver	-	Bravo, Jose	½:½
5	Roth, Heinz-Georg	-	Dohon, Marius	0:1
6	Voss, Michael	-	Ebner, Hermann	0:1
7	Rendelmann, Felix	-	Kolas, Matija	1:0
8	Abadli, Nicat	-	Rauscher, Benjamin	½:½
Br.	**SC Weiler im Allgäu 1**	**-**	**SF Ravensburg 1**	**4,5:3,5**
1	Feistauer, Dirk	-	Ringelsiep, Jochen	1:0
2	Hosticka, Frantisek	-	Abt, Andreas	1:0
3	Pfanner, Tobias	-	Dikich, Andreas	½:½
4	Dahm, Gerald	-	Lutsch, Werner Gustav	½:½
5	Sutter, Erhard	-	Kius, Yven	0:1
6	Staresina, Mirko	-	Özdemir, Murat	1:0
7	Berteit, Peter	-	Schwell, Michael	0:1
8	Dorner, Armin	-	Merck, Ben	½:½

Bezirksliga OS Süd 2023/2024: Tabelle

Pl.	Mannschaft	1	2	3	4	5	6	7	8	Sp	MP	BP
1	SC Weiler im Allgäu 1	**		4,0	4,5		4,5	5,0	6,0	5	9	24,0
2	SK Leutkirch 1		**		5,0	3,5	5,5	4,0	5,5	5	7	23,5
3	SF Wetzisreute 1	4,0		**	3,0	4,5	5,0	5,0		5	7	21,5
4	SF Ravensburg 1	3,5	3,0	5,0	**			5,5	4,5	5	6	21,5
5	SC Lindau 2		4,5	3,5		**	3,5	3,0	6,0	5	4	20,5
6	SF Mengen 2	3,5	2,5	3,0		4,5	**		5,0	5	4	18,5
7	SK Markdorf 2	3,0	4,0	3,0	2,5	5,0		**		5	3	17,5
8	SC Tettnang 2	2,0	2,5		3,5	2,0	3,0		**	5	0	13,0

Kreisliga OS Nord 2023/2024: Runde 5 am 25.02.2024 um 10:00 Uhr

Br.	TSG Ehingen 1	-	VfL Leipheim 2	3:5
1	Kandel, Harald	-	Kübel, Ernst	+:-
2	Hymer, Heiko	-	Eckert, Dietmar	+:-
3	Ojstosek, Mirko	-	Biedenbach, Andreas	0:1
4	Jaganjac, Merdad	-	Mayer, Florian	0:1
5	Cengiz, Mehmet Sirin	-	Schneider, Alexander	½:½
6	Lais, Juri	-	Biedenbach, Daniel	½:½
7	Scholz, Michael	-	Schwegler, Tim	0:1
8	Schröttner, Erwin	-	Singh, Aksh	0:1
Br.	**SV Jedesheim 4**	**-**	**SF Riedlingen 1**	**4,5:3,5**
1	Henle, Arthur	-	Kromer, Thomas	1:0
2	Reimann, Heiko	-	Kreutzer, Julian	0:1
3	Klauser, Harald	-	Zyadah, Mahmoud	0:1
4	Geiger, Rolf	-	Fuchsloch, Jan	½:½
5	Rimmele, Paul	-	Ott, Claudius	0:1
6	Zur, Heinrich	-	Hafes, Hassan	1:0
7	Jeckle, Markus	-	App, Martin	1:0
8	Rieger, Felix	-	App, Rolf	1:0
Br.	**SV Jedesheim 3**	**-**	**TG Biberach 3**	**5,5:2,5**
1	Lerch, Matthias	-	Hobson, Erik	1:0
2	Grosse, Manfred	-	Ziegler, Claus	½:½
3	Seitz, Dietmar	-	Wegener, Andreas	½:½
4	Jehle, Bernhard	-	Sörgel, Luca	½:½
5	Löffler, Florian	-	Dollinger, Jürgen	1:0
6	Goda, Robert-Rene	-	Pfeifer, Benedikt	1:0
7	Zell, Mirjam	-	Engert, Jonathan	0:1
8	Bornmüller, Erich	-	Dworschak, Xaver	1:0
Br.	**SC Weiße Dame Ulm 3**	**-**	**SV Thalfingen 1**	**5:3**
1	Goda, Frederic	-	Kreienbring, Alexander	0:1
2	Petitto, Francesco	-	Naafs, Uwe	1:0
3	Cirillo, Dominik	-	Hahn, Georg	1:0
4	Zahn, Achim	-	Kuhn, Klaus-Peter	½:½
5	Könke, Dominik	-	Ritter, Daniel	1:0
6	Nalam, Mokshadha	-	Kornfeld, Günter	1:0
7	Haitovs, Haims	-	Labuda, Georg	0:1
8	Lang, Benjamin	-	Wanja, Ernst	½:½

Kreisliga OS Nord 2023/2024: Tabelle

Pl.	Mannschaft	1	2	3	4	5	6	7	8	Sp	MP	BP
1	SV Jedesheim 3	**	5,5	7,0	5,5	4,0		5,0		5	9	27,0
2	VfL Leipheim 2	2,5	**	5,5	4,0		4,0		5,0	5	6	21,0
3	SC Weiße Dame Ulm 3	1,0	2,5	**		5,0		4,5	5,0	5	6	18,0
4	TG Biberach 3	2,5	4,0		**		4,5	5,0	3,5	5	5	19,5
4	SV Thalfingen 1	4,0		3,0		**	4,5	4,0	4,0	5	5	19,5
6	SF Riedlingen 1		4,0		3,5	3,5	**	3,5	5,0	5	3	19,5
7	SV Jedesheim 4	3,0		3,5	3,0	4,0	4,5	**		5	3	18,0
8	TSG Ehingen 1		3,0	3,0	4,5	4,0	3,0		**	5	3	17,5

A-Klasse OS Süd 2023/2024: Runde 5 am 04.02.2024 um 10:00 Uhr

Br.	SV Weingarten 3	-	spielfrei	
Br.	**TG Bad Waldsee 1**	**-**	**SF Ravensburg 2**	**4:2**
1	Schneider, Jürgen	-	Merck, Ben	0:1
2	Hoops, Christian	-	Michelberger, Pascal	1:0
3	Frommer, Stefan	-	Reisch, Jonas	½:½
4	Hasani, Xhevdet	-	Bischoff, Aaron	1:0
5	Lorinser, Tobias	-	Thyron, Franz	½:½
6	Lenger, Horst	-		+:-
Br.	**SV Steinhausen 2**	**-**	**SC Bad Saulgau 1**	**3,5:2,5**
1	Schätzle, Reinhard	-	Zachmann, Walter	0:1
2	Kienle, Fabian	-	Härle, Peter	0:1
3	Waltner, Herbert	-	Zachmann, Christiane	1:0
4	Gnandt, Michael	-	Mütz, Dietmar	½:½
5	Kienle, Alexander	-	Neumann, Thomas	1:0
6	Maier, Franz	-	Dinser, Elena	1:0

Br.	SF Wetzisreute 2	-	SK Markdorf 3	3:3
1	Heydt, Robert	-	Bischoff, Thomas Junior	0:1
2	Huber, Michael	-	Neigenfind, Jost	0:1
3	Streicher, Werner	-	Collier, Donall	1:0
4	Streicher, Roland	-	Seidel, Felix	½:½
5	Putnoki, Hans	-	Schmidt, Felix	1:0
6	Alber, Anton Fridolin	-	Czarnecki, Leon	½:½

A-Klasse OS Süd 2023/2024: Tabelle

Pl.	Mannschaft	1	2	3	4	5	6	7	Sp	MP	BP
1	TG Bad Waldsee 1	**	5,5		3,0	5,5	3,5	4,0	5	9	21,5
2	SK Markdorf 3	0,5	**	4,5	3,0	4,5		5,0	5	7	17,5
3	SV Weingarten 3		1,5	**	3,0		4,0	4,0	4	5	12,5
4	SF Wetzisreute 2	3,0	3,0	3,0	**	3,0			4	4	12,0
5	SV Steinhausen 2	0,5	1,5		3,0	**	3,5		4	3	8,5
6	SC Bad Saulgau 1	2,5		2,0		2,5	**	5,5	4	2	12,5
7	SF Ravensburg 2	2,0	1,0	2,0			0,5	**	4	0	5,5

B-Klasse OS Nord 2023/2024: Runde 4 am 04.02.2024 um 10:00 Uhr

Br.	TSV Berghülen 3	-	SC Obersulmetingen 3	3:3
1	Deckenbach, Timo	-	Fiedler, Markus	1:0
2	Brandenburg, Dirk	-	Dammann, Harald	½:½
3	Ostertag, Daniel	-	Schad, Benjamin	½:½
4	Kast, Jochen	-	Lohas, Georg	½:½
5	Bühler, Marian	-	Hengstberger, Elias	½:½
6	Eisele, Hans	-	Fiedler, Martina	0:1
Br.	**Spgem. SV Jedesheim / Laupheim 5**	**-**	**TV Wiblingen 1**	**2:4**
1	Jeckle, Johannes	-	Zierke, Markus	0:1
2	Rahimi, Yahya	-	Frank, Matthias	0:1
3	Thoma, Axel	-	Händel, Eckhard	½:½
4	Zimmermann, Robert	-	Ruck, Guido	1:0
5	Zell, Rüdiger	-	Borowsky, Bernd	0:1
6	Flock, Fynn	-	Meyer, Pascal	½:½
Br.	**SC Weiße Dame Ulm 4**	**-**	**TSG Ehingen 2**	**3:3**
1	Khripko, Taras	-	Egle, Arthur	0:1
2	Panella, Antonio	-	Schröttner, Erwin	0:1
3	Beimler, Annemarie	-	Schröttner, Ursula	1:0
4	Beimler, Andreas	-	Schleining, Viktor	½:½
5	Abt, Samuel	-	Leibing, Simon	1:0
6	Lang, Benjamin	-	Mantz, Marcel	½:½

B-Klasse OS Nord 2023/2024: Tabelle

Pl.	Mannschaft	1	2	3	4	5	6	Sp	MP	BP
1	Spgem. SV Jedesheim / Laupheim 5	**		2,0	3,5	4,0	5,0	4	6	14,5
2	SC Obersulmetingen 3		**	3,0	3,5	3,0	3,5	4	6	13,0
3	TV Wiblingen 1	4,0	3,0	**	2,0	5,5		4	5	14,5
4	TSG Ehingen 2	2,5	2,5	4,0	**		3,0	4	3	12,0
5	TSV Berghülen 3	2,0	3,0	0,5		**	4,0	4	3	9,5
6	SC Weiße Dame Ulm 4	1,0	2,5		3,0	2,0	**	4	1	8,5

C-Klasse OS Nord 2023/2024: Runde 4 am 18.02.2024 um 10:00 Uhr

Br.	SC Weiße Dame Ulm 5	-	SV Jedesheim 6	1:5
1	Fischer, Finja	-	Rieger, Felix	0:1
2	Beimler, Annemarie	-	Kelembet, Maksym	0:1
3	Beimler, Andreas	-	Kelembet, Artem	0:1
4	Ahrens, Jakob	-	Yarmish, Kyryl	0:1
5	Brumann, David	-	Yarmish, Tymofeii	1:0
6	Fischer, Tabea	-	Rüssel, Lean	0:1
Br.	**VfL Leipheim 4**	**-**	**SC Obersulmetingen 4**	**2:4**
1	Trautmann, Winfried	-	Hecht, Reinhold	½:½
2	Kehl, Hubertus	-	Hofmann, Jochen	0:1
3	Kehl, Felix	-	Lohas, Georg	1:0
4	Kehl, Patrick	-	Hengstberger, Elias	0:1
5	Liu, Kaiyang	-	Botzenhardt, Georg	½:½
6	Tame, Maximilian	-	Fischer, Heidi	0:1
Br.	**TSV Langenau 4**	**-**	**Spg TG Biberach und TSV Reute 4**	**0:6**
1	Sejdiu, Albert	-	Störkle, Timo	0:1
2	Huppertz, Anton	-	Grimm, Adrian	-:+
3	Bako, Timea	-	Hama Karim, Roshan	0:1
4	Kilgus, Bennet	-	Köhl, Ruben	0:1
5	Reinbold, Michael	-	Köhl, Robin	-:+
6	Akkaya, Pars	-	Spliethoff, Timo	0:1

C-Klasse OS Nord 2023/2024: Tabelle

Pl.	Mannschaft	1	2	3	4	5	6	Sp	MP	BP
1	SV Jedesheim 6	**		3,0	4,0	4,0	5,0	4	7	16,0
2	VfL Leipheim 4		**	2,0	3,5	6,0	5,0	4	6	16,5
3	SC Obersulmetingen 4	3,0	4,0	**	2,0		5,5	4	5	14,5
4	Spg TG Biberach und TSV Reute 4	2,0	2,5	4,0	**	6,0		4	4	14,5
5	TSV Langenau 4	2,0	0,0		0,0	**	3,5	4	2	5,5
6	SC Weiße Dame Ulm 5	1,0	1,0	0,5		2,5	**	4	0	5,0

E-Klasse OS Süd 2023/2024: Runde 6 am 25.02.2024 um 10:00 Uhr

	spielfrei	-	SF Riedlingen 3	
Br.	**SK Markdorf 4**	**-**	**SV Weingarten 4**	**3:1**
1	Fülöp, Balazs	-	Leser, Heike	0:1
2	Schmidt, Felix	-	Neumüller, Paul	1:0
3	Dreyer, Felix	-	Bork, Antonina	1:0
4	Czarnecki, Leon	-	Bendel, Julian	1:0
Br.	**SF Mengen 4**	**-**	**SV Steinhausen 4**	**2:2**
1	Shanovskyi, Ruslan	-	Martin, Sebastian	1:0
2	Cifci, Zübeyir Selim	-	Schöllhorn, Jonas	0:1
3	Rebholz, Bernhard	-	Schad, Matthias	1:0
4	Hennig, Katharina	-	Stadler, Felix	0:1
Br.	**SC Wangen 2**	**-**	**SV Steinhausen 3**	**2,5:1,5**
1	Diesler, Bernhard	-	Ivancuk, Jan	1:0
2	Wiedemann, Leon	-	Stocker, Christoph	1:0
3	Forster, Jan-Philipp	-	Wiest, Calem	0:1
4	Forster, Julian	-	Stocker, Lukas	½:½

E-Klasse OS Süd 2023/2024: Tabelle

Pl.	Mannschaft	1	2	3	4	5	6	7	Sp	MP	BP
1	SC Wangen 2	**	3,0	2,5	2,0		2,5	4,0	5	9	14,0
2	SF Riedlingen 3	1,0	**	3,0		2,0	4,0	3,0	5	7	13,0
3	SV Steinhausen 3	1,5	1,0	**	3,0	3,0	2,0	2,5	6	7	13,0
4	SK Markdorf 4	2,0		1,0	**	2,5	3,0	3,0	5	7	11,5
5	SV Steinhausen 4		2,0	1,0	1,5	**	2,0	2,0	5	3	8,5
6	SF Mengen 4	1,5	0,0	2,0	1,0	2,0	**		5	2	6,5
7	SV Weingarten 4	0,0	1,0	1,5	1,0	2,0		**	5	1	5,5

Landesliga Alb /Schwarzwald 2023/2024: Runde 5 am 03.02.2024 um 17:30 Uhr

Br.	SC Nusplingen 1	-	SV Balingen 1	2,5:5,5
1	Karle, Sam	-	Volz, Bernd	½:½
2	Schilling, Andreas	-	Muschkowski, Jürgen	½:½
3	Mayer, Steffen	-	Geiger, Markus	½:½
4	Klaiber, Georg	-	Bender, Klaus	½:½
5	Schilling, Willi	-	Müller, Karl-Heinz	½:½
6	Pscheidt, Marco	-	Prinz, Philipp	0:1
7	Mauch, Armin	-	Hahn, Niklas	0:1
8	Feger, Andreas	-	Scheuer, Volker	0:1
Br.	**SR Heuberg-Gosheim 1**	**-**	**SV Stockenhausen-Frommern 1**	**4:4**
1	Narr, Matthias	-	Wagner, Lothar	½:½
2	Steiner, Dominik	-	Broghammer, Florian	0:1
3	Stehle, Ottmar	-	Wagner, Stephan	½:½
4	Weber, Lothar	-	Müller, Kai	1:0
5	Hengstler, Georg	-	Söllner, Georg	0:1
6	Narr, Franz	-	Feist, Hans	1:0
7	Braun, Martin	-	Merz, Bernd	1:0
8	Glöckl, Adam	-	Lay, Frank	0:1
Br.	**SK Horb 1**	**-**	**SG Turm Albstadt 1**	**3,5:4,5**
1	Steiglechner, Julius	-	Jendel, Christian	1:0
2	Schoblocher, Ralf	-	Liebhart, Marcel	½:½
3	Melzer, Marcel	-	Fuß, Klaus	1:0
4	Beuter, Christof	-	Rukwid, Marc	½:½
5	Bauer, Fabian	-	Tönnies, Michael	0:1
6	Panetta, Rodolfo	-	Hovhannisyan, Artur	½:½
7	Steinhart, Josef	-	Sinz, Carsten	0:1
8	Ladewig, Karsten	-	Schönegg, Thomas	0:1
Br.	**SR Spaichingen 1**	**-**	**SC Bisingen-Steinhofen 1**	**4,5:3,5**
1	Zepf, Axel	-	Hollstein, Markus	½:½
2	Zetto, Lukas	-	Ott, Frank	0:1
3	Hengstler, Lukas	-	Sauter, Stefan	0:1
4	Hengstler, Bernhard	-	Lörch, Ulrich	½:½
5	Karg, Oliver	-	Siegel, Josef	½:½
6	Grimm, Richard	-	Bach, Patrick	1:0
7	Eckhardt, Siegfried	-	Langenbach, Philipp	1:0
8	Ringwald, Thomas	-	Ott, Ewald	1:0
Br.	**SF Dornstetten-Pfalzgrafenweiler 1**	**-**	**SV Rottweil 1**	**5,5:2,5**
1	Klaiß, Thomas	-	Vilkisky, Borys	1:0
2	Föll, Thomas	-	Hummel, Klaus	½:½
3	Seeger, Maximilian	-	Parshin, Wladimir	1:0
4	Jetter, Karlheinz	-	Will, Samuel	1:0
5	Marker, Johann	-	Eckwert, Edgar	1:0
6	Ronathee, Chakkrit	-	Fuss, Thomas	0:1
7	Willms, Martin	-	Keller, Harald	0:1
8	Barth, Nils	-	Maier, Hendrik Gabriel	1:0

Bezirk

Alb / Schwarzwald

Landesliga Alb /Schwarzwald 2023/2024: Runde 6 am 24.02.2024 um 17:30 Uhr

Br.	SV Rottweil 1	-	SC Nusplingen 1	4,5:3,5
1	Vilkisky, Borys	-	Karle, Sam	1:0
2	Hummel, Klaus	-	Klaiber, Ingo	1:0
3	Parshin, Wladimir	-	Schilling, Andreas	0:1
4	Eckwert, Edgar	-	Mayer, Steffen	0:1
5	Fuss, Thomas	-	Klaiber, Georg	1:0
6	Keller, Harald	-	Schilling, Willi	0:1
7	Titz, Waldemar	-	Mauch, Armin	½:½
8	Klett, Noah Felix	-	Schilling, Frank	1:0
Br.	**SC Bisingen-Steinhofen 1**	**-**	**SF Dornstetten-Pfalzgrafenweiler 1**	**5:3**
1	Hollstein, Markus	-	Klaiß, Thomas	0:1
2	Ott, Frank	-	Föll, Thomas	½:½
3	Sauter, Stefan	-	Seeger, Maximilian	1:0
4	Lörch, Ulrich	-	Jetter, Karlheinz	1:0
5	Siegel, Josef	-	Marker, Johann	0:1
6	Langenbach, Philipp	-	Ronathee, Chakkrit	1:0
7	Pfeffer, Thorben	-	Bihorac, Husno	1:0
8	Fecker, Achim	-	Günter, Sven	½:½
Br.	**SG Turm Albstadt 1**	**-**	**SR Spaichingen 1**	**4:4**
1	Jendel, Christian	-	Zepf, Axel	½:½
2	Liebhart, Marcel	-	Zetto, Lukas	½:½
3	Fuß, Klaus	-	Hengstler, Lukas	1:0
4	Rukwid, Marc	-	Hengstler, Bernhard	½:½
5	Hovhannisyan, Artur	-	Karg, Oliver	½:½
6	Sinz, Carsten	-	Grimm, Richard	½:½
7	Brenner, Frank	-	Eckhardt, Siegfried	0:1
8	Ehrlich, Benjamin Lutz	-	Birkholz, Axel	½:½
Br.	**SV Stockenhausen-Frommern 1**	**-**	**SK Horb 1**	**3,5:4,5**
1	Wagner, Lothar	-	Steiglechner, Julius	0:1
2	Broghammer, Florian	-	Schoblocher, Ralf	1:0
3	Wagner, Stephan	-	Melzer, Marcel	0:1
4	Söllner, Georg	-	Beuter, Christof	½:½
5	Feist, Hans	-	Bauer, Fabian	0:1
6	Merz, Bernd	-	Panetta, Rodolfo	½:½
7	Koeppen, Matthias	-	Steinhart, Josef	½:½
8	Lay, Frank	-	Ladewig, Karsten	1:0
Br.	**SV Balingen 1**	**-**	**SR Heuberg-Gosheim 1**	**6:2**
1	Volz, Bernd	-	Narr, Matthias	½:½
2	Muschkowski, Jürgen	-	Steiner, Dominik	½:½
3	Geiger, Markus	-	Speck, Andreas	1:0
4	Holderied, Mario	-	Stehle, Ottmar	1:0
5	Bender, Klaus	-	Weber, Lothar	½:½
6	Müller, Karl-Heinz	-	Hengstler, Georg	½:½
7	Prinz, Philipp	-	Fischer, Stefan	1:0
8	Hahn, Niklas	-	Vojvodic, Sawa	1:0

Landesliga Alb/Schwarzwald 2023/2024: Tabelle

Pl.	Mannschaft	1	2	3	4	5	6	7	8	9	10	Sp	MP	BP
1	SV Balingen 1	**		5,0	5,5	4,0		6,0	5,5		6,5	6	11	32,5
2	SR Spaichingen 1		**	4,0	4,0	4,5	5,0		5,5	5,5		6	10	28,5
3	SG Turm Albstadt 1	3,0	4,0	**			4,5	4,0	4,5		7,0	6	8	27,0
4	SV Rottweil 1	2,5	4,0		**		4,5	5,0	4,5	2,5		6	7	23,0
5	SC Bisingen-Steinhofen 1	4,0	3,5			**	4,0	3,5		5,0	6,0	6	6	26,0
6	SK Horb 1		3,0	3,5	3,5	4,0	**			4,5	4,5	6	5	23,0
7	SR Heuberg-Gosheim 1	2,0		4,0	3,0	4,5		**		4,0	4,0	6	5	21,5
8	SC Nusplingen 1	2,5	2,5	3,5	3,5				**	5,5	5,5	6	4	23,0
9	SF Dornstetten-Pfalzgrafenweiler 1		2,5		5,5	3,0	3,5	4,0	2,5	**		6	3	21,0
10	SV Stockenhausen-Frommern 1	1,5		1,0		2,0	3,5	4,0	2,5		**	6	1	14,5

4er- Pokal Alb/Schwarzwald 2023/2024: Runde 3 am 18.02.2024 um 10:00 Uhr

Br.	SG Donautal Tuttlingen 1	-	SR Heuberg-Gosheim 1	2,5:1,5
1	Buschle, Lukas	-	Narr, Matthias	1:0
2	Kulm, Justin	-	Steiner, Dominik	0:1
3	Sulzbacher, Kurt	-	Stehle, Ottmar	1:0
4	Schrägle, Thorsten	-	Weber, Lothar	½:½
Br.	**SC Nusplingen 1**	**-**	**SG Donautal Tuttlingen 2**	**1:3**
1	Karle, Sam	-	Bueble, Joschua	1:0
2	Mayer, Steffen	-	Seitz, Patrick	0:1
3	Schilling, Andreas	-	Narr, Kevin	0:1
4	Pscheidt, Marco	-	Schuler, Daniel	0:1
Br.	**SF Geislingen 1**	**-**	**SG Turm Albstadt 1**	**0:4**
1	Eberhart, Simon	-	Fuß, Klaus	0:1
2	Ergenc, Cem	-	Hovhannisyan, Artur	0:1
3	Müller, Felix	-	Rukwid, Marc	0:1
4	Wettki, Peter	-	Riekert, Luca	0:1
Br.	**SV Balingen 2**	**-**	**SV Rangendingen 1**	**1:3**
1	Muschkowski, Jürgen	-	Gorgs, Alfred	½:½
2	Hahn, Niklas	-	Schwenk, Andreas	0:1
3	Müller, Karl-Heinz	-	Lipp, Hans-Peter	½:½
4	Gomer, Thomas	-	Mauz, Laurens	0:1

Kreisklasse Alb/Schwarzwald 2023/2024: Runde 6 am 17.02.2024 um 17:30 Uhr

Br.	SK Horb 2	-	SF Dornstetten-Pfalzgrafenweiler 2	2:6
1	David, Martin	-	Hieb, Johann	0:1
2	Schicht, Luca	-	Albrecht, Andreas	0:1
3	Müller, Herbert	-	Bihorac, Husno	0:1
4	Saile, Wolfram	-	Barth, Nils	0:1
5	Schicht, Elias	-	Wälde, Tim	0:1
6	Schwebel, Artur	-	Dörr, Bernhard	1:0
7	Deißenberger, Max Richard	-	Zeller, Christian	1:0
8	Hohl, Marcel	-	Selenski, Georg	0:1
Br.	**SV Rangendingen 2**	**-**	**SC Hechingen 1**	**4:4**
1	Stockburger, Stefan	-	Peters, Florian	0:1
2	Dieringer, Friedrich	-	Bock, Peter	1:0
3	Lamparter, Michael	-	Reiband, Valerij	½:½
4	Muysers, Hendrik	-	Hoffmann, Cornelius	0:1
5	Birkle, Josef	-	Kuricini, Stefan	½:½
6	Schenk, Thomas	-	Kelemen, Bernd	1:0
7	Schwalenberg, Florenz	-	Wolf, Jonas	1:0
8	Stockburger, Richard	-	Hagenbuch, Julian	0:1
Br.	**SV Stockenhausen-Frommern 2**	**-**	**SR Spaichingen 3**	**2,5:5,5**
1	Binder, Egon	-	Albrecht, Martin	½:½
2	Wörz, Holger	-	Molitor, Marwin	0:1
3	Petrov, Ivaylo	-	Mihalko, Andreas	½:½
4	Bruckner, Ruediger	-	Eckhardt, Niklas-Kay	½:½
5	Narr, Armin	-	Mattes, Sam	0:1
6	Stelzl, Olaf	-	Blauditschek, Walter	½:½
7	Daberkow, Simon	-	Stirner, Bernhard	0:1
8	Welte, Tim	-	Pauli, Gerhard	½:½
Br.	**SG Turm Albstadt 2**	**-**	**SC Klosterreichenbach 1**	**5:3**
1	Schönegg, Alexander	-	Braun, Arnd	½:½
2	Brenner, Frank	-	Reuff, Markus	1:0
3	Ehrlich, Benjamin Lutz	-	Dilper, Klaus	½:½
4	Masuero, Pietro	-	Dilper, Kevin	1:0
5	Resele, Maximilian	-	Glück, Hans	1:0
6	Schönegg, Helmuth	-	Nägele, Fritz-Martin	½:½
7	Rössel, Florian	-	Friedl, Maximilian	½:½
8	Merz, Samuel Vaios	-	Schröder, Peter	0:1
Br.	**SG Dotternhausen 1**	**-**	**SR Heuberg-Gosheim 2**	**6:2**
1	Müller, Gerhard	-	Steiner, Johannes	1:0
2	Balzer, Andreas	-	Weber, Norbert	1:0
3	Petrilli, Sandro	-	Braun, Martin	½:½
4	Stauß, Christoph	-	Weber, Simon	1:0
5	Bohnet, Gert	-	Sayre, Patrick	1:0
6	Weiß, Dominik	-	Vojvodic, Sawa	0:1
7	Damm, Karl-Otto	-	Geier, Ingo	1:0
8	Wochner, Markus	-	Bühler, Ruben	½:½

Kreisklasse Alb/Schwarzwald 2023/2024: Tabelle

Pl.	Mannschaft	1	2	3	4	5	6	7	8	9	10	Sp	MP	BP
1	SG Turm Albstadt 2	**			4,5	5,0	5,5		5,5	5,0	4,5	6	12	30,0
2	SF Dornstetten-Pfalzgrafenweiler 2		**	3,0		6,0	3,5	8,0		5,5	6,5	6	8	32,5
3	SC Hechingen 1		5,0	**	4,0	2,0		6,0		5,0	4,0	6	8	26,0
4	SV Rangendingen 2	3,5		4,0	**		4,5	4,5		5,5	4,0	6	8	26,0
5	SK Horb 2	3,0	2,0	6,0		**	4,0	5,0	8,0			6	7	28,0
6	SG Dotternhausen 1	2,5	4,5		3,5	4,0	**		3,5		6,0	6	6	24,0
7	SR Spaichingen 3		0,0	2,0	3,5	3,0		**	5,5	5,0		6	4	19,0
8	SV Stockenhausen-Frommern 2	2,5				0,0	3,5	2,5	**	0,0	6,5	6	3	15,0
9	SC Klosterreichenbach 1	3,0	2,5	3,0	2,5			3,0	8,0	**		6	2	22,0
10	SR Heuberg-Gosheim 2	3,5	1,5	4,0	4,0		2,0		1,5		**	6	2	16,5

A-Klasse Alb/Schwarzwald 2023/2024: Runde 6 am 17.02.2024 um 17:30 Uhr

Br.	SK Bebenhausen 4	-	SC Bisingen-Steinhofen 2	6:2
1	Geray, Idar	-	Ott, Ewald	1:0
2	Bartusch, Felix	-	Fecker, Achim	1:0
3	Laub, David JohannHeinrich	-	Fecker, Andreas	0:1
4	Midianyi, Matvii	-	Gulde, Achim	1:0
5	Liu, Zichen	-	Pari, Walter	1:0
6	Kinzig, Nikolas Simon	-	Wagner, Katharina	1:0
7	Mi Plaza, Luis Leo Manuel	-	Michel, Uwe	1:0
8	Schatz, Thilo Hugo	-	Beck, Dietmar	0:1
Br.	**SV Rottweil 2**	**-**	**SG Donautal Tuttlingen 3**	**4:4**
1	Titz, Waldemar	-	Paul, Steffen	0:1
2	Klett, Noah Felix	-	Seifritz, Bernd	1:0
3	Maier, Hendrik Gabriel	-	Neumayer, Lorenz	½:½
4	Winker, Peter	-	Raiber, Stefan	½:½
5	Mrekaj, Anton	-	Bartsch, Thomas	0:1
6	Kieninger, Mirko	-	Eppel, Werner	1:0
7	Eylandt, Guenter	-	Bell, Karl-Josef	1:0
8	Balanov, Valerie	-	Goroshko, Grigoriy	0:1
Br.	**SV Trossingen 2**	**-**	**SF Geislingen 2**	**2,5:5,5**
1	Munz, Erich	-	Müller, Felix	0:1
2	Stöhr, Mark	-	Ott, Alex	½:½
3	Rummler, Klaus	-	Ott, Vasilij	1:0
4	Cengic, Jonny	-	Schlaich, Christoph	0:1
5	Clute, Christian	-	Moor, Waldemar	0:1
6	Göller, Timo	-	Wettki, Peter	0:1
7	Kalinitschenko, German	-	Renner, Martin	0:1
8	Dieckmann, Cornelia	-	Schmidt, Luis Aurelio	1:0
Br.	**SG Nusplingen/Heinstetten 1**	**-**	**SV Balingen 4**	**4:4**
1	Schilling, Frank	-	Prinz, Ralph	½:½
2	Klaiber, Alexander	-	Reuss, Herbert	-:+
3	Quarleiter, Alice	-	Ilitsch, Marc	0:1
4	Feger, Andreas	-	Galik, Chris	½:½
5	Hager, Lukas	-	Riedmüller, Daniel	0:1
6	Stopper, Jakob	-	Schmid, Marco	1:0
7	Ritter, Manfred	-	Schneider, Julian	1:0
8	Mayer, Luis	-	Riester, Fritz	1:0
Br.	**SC Bisingen-Steinhofen 3**	**-**	**SV Schömberg 1**	**4:4**
1	Hapke, Ralf	-	Müller, Thomas	½:½
2	Vollmer, Jan	-	Müller, Annette	½:½
3	Hapke, Marvin	-	Riedlinger, Ulrich	½:½
4	Fecker, Aaron	-	Schynowski, Ralf	1:0
5	Mahr, Thorben	-	Wenzel, Karl	1:0
6	Mahr, Mikka	-	Seeburger, Werner	0:1
7	Mahr, Magnus	-	Bruckner, Lucia	½:½
8	Vollmer, Elke	-	Navrozidis, Elias	0:1

A-Klasse Alb/Schwarzwald 2023/2024: Tabelle

Pl.	Mannschaft	1	2	3	4	5	6	7	8	9	10	Sp	MP	BP
1	SC Bisingen-Steinhofen 3	**	5,5				5,5	4,0	6,5	7,0	6,0	6	11	34,5
2	SK Bebenhausen 4	2,5	**	4,5		3,5	6,0		7,0		6,0	6	8	29,5
3	SF Geislingen 2		3,5	**	3,5	6,0	4,0			5,0	5,5	6	7	27,5
4	SV Balingen 4			4,5	**	3,5	4,0		4,0	4,0	6,5	6	7	26,5
5	SG Donautal Tuttlingen 3		4,5	2,0	4,5	**	3,5	5,5		4,0		6	7	24,0
6	SC Bisingen-Steinhofen 2	2,5	2,0	4,0	4,0	4,5	**	5,0				6	6	22,0
7	SV Schömberg 1	4,0				2,5	3,0	**	5,5	3,5	5,5	6	5	24,0
8	SG Nusplingen/Heinstetten 1	1,5	1,0		4,0			2,5	**	4,5	6,0	6	5	19,5
9	SV Rottweil 2	1,0		3,0	4,0	4,0		4,5	3,5	**		6	4	20,0
10	SV Trossingen 2	2,0	2,0	2,5	1,5			2,5	2,0		**	6	0	12,5

B-Klasse Alb/Schwarzwald - Nord 2023/2024: Runde 5 am 03.02.2024 um 17:30 Uhr

Br.	SF Geislingen 3	-	SV Balingen 5	3:3
1	Renner, Martin	-	Gulde, Michael	½:½
2	Holweger, Lars	-	Leute, Kai Felix	½:½
3	Schmidt, Luis Aurelio	-	Riester, Fritz	1:0
4	Bussmann, Jonatan	-	Schäfer, Markus	1:0
5	Heck, Adam	-	During, Sebastian	0:1
6	Schmidt, Henrie	-	Schlotter, Lukas	0:1
Br.	**SV Stockenhausen-Frommern 3**	**-**	**SV Rangendingen 3**	**3:3**
1	Gwinner, Andreas	-	Kodas, Rafael	-:+
2	Auer, Robert-Carlo	-	Schwalenberg, Fiete	1:0
3	Grasse, Gabriele	-	Harr, Ludwig	½:½
4	Wörz, Monika	-	Sonnberger, Erik	½:½
5	Welte, Tim	-	Eggenweiler, Jakob	1:0
6	Zinser, Peter	-	Baumelt, Roland	0:1
Br.	**SG Turm Albstadt 3**	**-**	**SC Hechingen 2**	**2:4**
1	Voelter, Arne	-	Heine, Andreas	-:+
2	Boschanski, Jürgen	-	Hagenbuch, Julian	0:1
3	Trinh, Minh Khang	-	Katke, Leo	1:0
4	Rössel, Florian	-	Hagenbuch, Jonas	1:0
5	Semke, Paul	-	Bames, Nick	0:1
6	Zeiler, Jonathan Matteo	-	Deines, Maximilian	0:1

B-Klasse Alb/Schwarzwald - Nord 2023/2024: Tabelle

Pl.	Mannschaft	1	2	3	4	5	6	Sp	MP	BP
1	SC Hechingen 2	**	4,0	4,5	5,5	5,0	4,0	5	10	23,0
2	SG Turm Albstadt 3	2,0	**	3,0	3,5	5,0	4,5	5	7	18,0
3	SV Rangendingen 3	1,5	3,0	**	2,5	4,5	3,0	5	4	14,5
4	SV Balingen 5	0,5	2,5	3,5	**	3,0	3,0	5	4	12,5
5	SF Geislingen 3	1,0	1,0	1,5	3,0	**	6,0	5	3	12,5
6	SV Stockenhausen-Frommern 3	2,0	1,5	3,0	3,0	0,0	**	5	2	9,5

B-Klasse Alb/Schwarzwald - Süd 2023/2024: Runde 5 am 03.02.2024 um 17:30 Uhr

Br.	SG Donautal Tuttlingen 4	-	spielfrei	
Br.	**SV Trossingen 3**	**-**	**SR Spaichingen 4**	**1:5**
1	Chernysh, Ivan	-	Frey, Claudio	½:½
2	Wenzler, Melanie	-	Saar, Patrick	½:½
3	Duell, Aaron Luka	-	Dieckmann, Guenther	0:1
4	Messner, Jan	-	Maurer, Marie-Eva	0:1
5		-	Chaudhary, Vivaan	-:+
6		-	Ludwig, Andy	-:+
Br.	**SG Schramberg-Lauterbach 2**	**-**	**SG Dotternhausen 2**	**6:0**
1	Letang, Andreas	-		+:-
2	Dold, Emil	-		+:-
3	Daut, Rüdiger	-		+:-
4	Efthymiou, Thomas	-		+:-
5	Waibel, Marianne	-		+:-
6	Dold, Andreas	-		+:-

B-Klasse Alb/Schwarzwald - Süd 2023/2024: Tabelle

Pl.	Mannschaft	1	2	3	4	5	Sp	MP	BP
1	SG Schramberg-Lauterbach 2	**	3,5	6,0	3,0	4,0	4	8	16,5
2	SG Donautal Tuttlingen 4	2,5	**	3,5	4,5	6,0	4	6	16,5
3	SG Dotternhausen 2	0,0	2,5	**	4,0	6,0	4	4	12,5
4	SR Spaichingen 4	2,0	1,5	2,0	**	5,0	4	2	10,5
5	SV Trossingen 3	2,0	0,0	0,0	1,0	**	4	0	3,0

C-Klasse Alb/Schwarzwald Nord 2023/2024: Runde 5 am 24.02.2024 um 17:30 Uhr

Br.	SF Dornstetten-Pfalzgrafenweiler 3	-	SK Horb 3	4:0
1	Schwarz, Hugo	-	Mustafa, Mariam	1:0
2	Schlee, Lias	-	Pavloski, Xander	+:-
3	Saß, Milo	-	Züfle, Finley	1:0
4	Selenski, Georg	-	Göbes, Cléo	1:0
Br.	**SC Hechingen 3**	**-**	**SV Balingen 6**	**0:4**
1		-	Gulde, Gerhard	-:+
2		-	Stefani, Leopold	-:+
3		-	Rebstock, Tim	-:+
4		-	Jetter, Janis	-:+
Br.	**SR Spaichingen 5**	**-**	**SC Bisingen-Steinhofen 4**	**4:0**
1	Chaudhary, Vivaan	-	Mahr, Mikka	1:0
2	Ludwig, Andy	-	Mahr, Magnus	1:0
3	Macht, Kevin	-	Gaus, Moritz	1:0
4	Müller, Ben	-	Gross, Vanessa	1:0

C-Klasse Alb/Schwarzwald Nord 2023/2024: Tabelle

Pl.	Mannschaft	1	2	3	4	5	6	Sp	MP	BP
1	SF Dornstetten-Pfalzgrafenweiler 3	**	2,5	3,0	4,0	4,0	4,0	5	10	17,5
2	SV Balingen 6	1,5	**	2,0	3,0	4,0	4,0	5	7	14,5
3	SR Spaichingen 5	1,0	2,0	**	4,0	2,0	3,0	5	6	12,0
4	SC Bisingen-Steinhofen 4	0,0	1,0	0,0	**	4,0	4,0	5	4	9,0
5	SC Hechingen 3	0,0	0,0	2,0	0,0	**	4,0	5	3	6,0
6	SK Horb 3	0,0	0,0	0,0	0,0	0,0	**	5	0	0,0

C-Klasse Alb/Schwarzwald Süd 2023/2024: Runde 5 am 24.02.2024 um 17:30 Uhr

Br.	SG Turm Albstadt 4	-	SC Nusplingen 3	1,5:2,5
1	Riekert, Luca	-	Huber, Josef	1:0
2	Wechter, Matthias	-	Gvozdenac, Julian	½:½
3	Schwab, Amely Lilu	-	Hager, Robin	0:1
4	Wechter, Carolin	-	Reiser, Johannes	0:1
Br.	**SG Donautal Tuttlingen 5**	**-**	**SV Balingen 7**	**1:3**
1	Bekavac, Mateo	-	Herter, Fabian	½:½
2	Srey-Ouch, Kimi	-	Schäfer, Markus	½:½
3	Srey-Ouch, Maddox	-	Tächl, Simon	0:1
4	Di Muro, Adrian	-	Tächl, Jonas	0:1
Br.	**SR Spaichingen 6**	**-**	**SC Bisingen-Steinhofen 5**	**2:2**
1	Vogel, Linus	-	Hapke, Yvonne	-:+
2	Marciniak, David	-	Mahr, Melanie	1:0
3	Repp, Ben Luca	-	Gross, Trinh	1:0
4	Pekarik, Niclas	-	Lazarin, Marijana	0:1

C-Klasse Alb/Schwarzwald Süd 2023/2024: Tabelle

Pl.	Mannschaft	1	2	3	4	5	6	Sp	MP	BP
1	SG Donautal Tuttlingen 5	**	1,0	2,0	3,0	4,0	4,0	5	7	14,0
2	SV Balingen 7	3,0	**	2,0	1,0	2,5	4,0	5	7	12,5
3	SC Bisingen-Steinhofen 5	2,0	2,0	**	2,0	2,0	3,5	5	6	11,5
4	SC Nusplingen 3	1,0	3,0	2,0	**	1,0	2,5	5	5	9,5
5	SR Spaichingen 6	0,0	1,5	2,0	3,0	**	2,5	5	5	9,0
6	SG Turm Albstadt 4	0,0	0,0	0,5	1,5	1,5	**	5	0	3,5

Landesliga NF 2023/2024: Runde 6 am 04.02.2024 um 10:00 Uhr

Br.	SK Bebenhausen 2	-	SV Reutlingen 1	5,5:2,5
1	Bräuning, Rudolf Wilhelm	-	Ninov, Nikolai	1:0
2	Frick, Christoph	-	Maas, Oliver	½:½
3	Kasüschke, Lars	-	Breitschädel, Oliver	½:½
4	Carstens, Andreas	-	Staufenberger, Bernd	½:½
5	Kitzberger, Joachim	-	Staufenberger, Philipp	1:0
6	Freiherr von Hauff, Christopher	-	Hammann, Bernd	1:0
7	Omert, Oliver	-	Christiani, Jörg	1:0
8	Wendler, Werner	-	Jetter, Philipp	0:1
Br.	**SF Göppingen 1**	**-**	**SF Neckartenzlingen 1**	**5:3**
1	Lehmann, Stefan	-	Tscharotschkin, Michael	½:½
2	Sommer, Konstantin	-	Hallmann, Norbert	0:1
3	Cöllen, Florian	-	Guski, Dietmar	0:1
4	Dilthey, Lennart	-	Tscharotschkin, Alexander	1:0
5	Cöllen, Björn	-	Ruprich, Udo	½:½
6	Sawatzki, Micha	-	Häußler, Frank	1:0
7	Beltrá Mayoral, Miguel Angel	-	Berkemer, Rainer	1:0
8	Lederer, Leia	-	Preute, Heinz	1:0
Br.	**SF Pfullingen 2**	**-**	**SG KK Hohentübingen 1**	**5,5:2,5**
1	Schubert, Martin	-	Schmidt, Martin	0:1
2	Nägele, Thomas	-	Hurm, Marius	½:½
3	Heel, Lorenzo	-	Hurm, Yannik	1:0
4	Schülke, Tilman	-	Heller, Julius	½:½
5	Barth, Oliver	-	Hofele, Mathis	+:-
6	Rückl, Wolfgang	-	Häcker, Martin	1:0
7	Poletajew, Sergej	-	Batra, Anil	+:-
8	Gerakakis, Stefan	-	Moldovan, Tatiana	½:½
Br.	**SF Göppingen 2**	**-**	**SV Urach 1**	**3,5:4,5**
1	Schmülling, Andreas	-	Kracke, Moritz	0:1
2	Kepp, Eduard	-	Frey, Werner	0:1
3	Tran, Minh Cuong	-	Gnirk, Torsten	0:1
4	Cilo, Selimhan	-	Hoang-Tietjen, Thuy Linh	1:0
5	Natterer, Philipp	-	Ostertag, Stephan	0:1
6	Hock, Fred-Jürgen	-	Vöhringer, Robin	½:½
7	Schedel, Loris	-	Krier, Johannes	1:0
8	Heilig, Tim Markus	-	Klaß, Philip	1:0
Br.	**SF Plochingen 1**	**-**	**SC Ostfildern 1**	**2,5:5,5**
1	Schwilk, Michael	-	Steinmacher, Ekkehard	1:0
2	Mayr, Florian	-	Jaeschke, Armin	-:+
3	Bauer, Manfred	-	Schwartz, Oliver	0:1
4	Bauer, Eckart	-	Jojart, Jürgen	0:1
5	Porzer, Thomas	-	Kilinc, Can	0:1
6	Eitel, Lukas	-	Chugunov, Ivan	½:½
7	Paschitta, Frank	-	Benderman, Dimitri	1:0
8	Merkel, Philip	-	Maag, Philip	0:1

Bezirk

Neckar / Fils

Landesliga NF 2023/2024: Runde 7 am 25.02.2024 um 10:00 Uhr

Br.	SC Ostfildern 1	-	SK Bebenhausen 2	2,5:5,5
1	Jaeschke, Armin	-	Bräuning, Rudolf Wilhelm	0:1
2	Diaz, Eduardo	-	Kasüschke, Lars	0:1
3	Schwartz, Oliver	-	Carstens, Andreas	0:1
4	Jojart, Jürgen	-	Kitzberger, Joachim	½:½
5	Kilinc, Can	-	Freiherr von Hauff, Christopher	½:½
6	Chugunov, Ivan	-	Omert, Oliver	1:0
7	Benderman, Dimitri	-	Thelen, Ralf	0:1
8	Maag, Philip	-	Kauth, Lukas	½:½
Br.	**SV Urach 1**	**-**	**SF Plochingen 1**	**5:3**
1	Kracke, Moritz	-	Schwilk, Michael	1:0
2	Frey, Werner	-	Miricanac, Alan	+:-
3	Hoang-Tietjen, Thuy Linh	-	Mayr, Florian	0:1
4	Ostertag, Stephan	-	Bauer, Manfred	½:½
5	Vöhringer, Robin	-	Porzer, Thomas	1:0
6	Krier, Johannes	-	Eitel, Lukas	0:1
7	Klaß, Philip	-	Paschitta, Frank	1:0
8	Juric, Dario	-	Ramadani, Bahri	½:½
Br.	**SG KK Hohentübingen 1**	**-**	**SF Göppingen 2**	**5,5:2,5**
1	Schmidt, Martin	-	Wonisch, Ferdinand	1:0
2	Hurm, Marius	-	Schmülling, Andreas	1:0
3	Hurm, Yannik	-	Kepp, Eduard	1:0
4	Heller, Julius	-	Tran, Minh Cuong	0:1
5	Hurm, Moritz	-	Cilo, Selimhan	1:0
6	Häcker, Martin	-	Natterer, Philipp	½:½
7	Luzgina, Anastasiia	-	Hock, Fred-Jürgen	1:0
8	Ketterer, Sinan	-	Kittel, Lennart	0:1
Br.	**SF Neckartenzlingen 1**	**-**	**SF Pfullingen 2**	**3:5**
1	Tscharotschkin, Michael	-	Schubert, Martin	½:½
2	Hallmann, Norbert	-	Nägele, Thomas	0:1
3	Guski, Dietmar	-	Schülke, Tilman	½:½
4	Tscharotschkin, Alexander	-	Born, Bernd-Ludger	½:½
5	Ruprich, Udo	-	Barth, Oliver	0:1
6	Kaiser, Andreas	-	Rückl, Wolfgang	½:½
7	Häußler, Frank	-	Rüger, Alexander	1:0
8	Bajer, Renato	-	Gajek, Stjepan-Maximilian	0:1
Br.	**SV Reutlingen 1**	**-**	**SF Göppingen 1**	**4,5:3,5**
1	Ninov, Nikolai	-	Lehmann, Stefan	1:0
2	Maas, Oliver	-	Cöllen, Eike	½:½
3	Burakovsky, Marat	-	Sommer, Konstantin	1:0
4	Staufenberger, Bernd	-	Cöllen, Florian	1:0
5	Staufenberger, Philipp	-	Cöllen, Björn	0:1
6	Hammann, Bernd	-	Sawatzki, Micha	1:0
7	Christiani, Jörg	-	Lederer, Leia	0:1
8	Klein, Mark	-	Hupfer, Garlef	0:1

Landesliga NF 2023/2024: Tabelle

Pl.	Mannschaft	1	2	3	4	5	6	7	8	9	10	Sp	MP	BP
1	SK Bebenhausen 2	**	5,5		6,5	5,5		6,0	6,0	5,0	7,0	7	14	41,5
2	SC Ostfildern 1	2,5	**	5,0	6,0	5,0			5,0	4,0	5,5	7	11	33,0
3	SF Göppingen 1		3,0	**		3,5	4,5	5,0	5,0	5,0	5,0	7	10	31,0
4	SF Pfullingen 2	1,5	2,0		**		6,0	5,5	5,0	4,0	4,0	7	8	28,0
4	SV Reutlingen 1	2,5	3,0	4,5		**	5,0	5,0	4,0		4,0	7	8	28,0
6	SV Urach 1			3,5	2,0	3,0	**	3,0	6,0	4,5	5,0	7	6	27,0
7	SG KK Hohentübingen 1	2,0		3,0	2,5	3,0	5,0	**	0,0	5,5		7	4	21,0
8	SF Neckartenzlingen 1	2,0	3,0	3,0	3,0	4,0	2,0	8,0	**			7	3	25,0
9	SF Göppingen 2	3,0	4,0	3,0	4,0		3,5	2,5		**	4,0	7	3	24,0
10	SF Plochingen 1	1,0	2,5	3,0	4,0	4,0	3,0			4,0	**	7	3	21,5

Bezirksliga A NF 2023/2024: Runde 6 am 11.02.2024 um 9:00 Uhr

Br.	SF Pfullingen 3	-	SV Tübingen 1	2:6
1	Bihler, Stefan	-	Brodbeck, Stefan	0:1
2	Ercelebi, Hasso	-	Schulz, Christian	½:½
3	Jaschik, Peter	-	Blahut, Klaus	0:1
4	Bartnik, Benjamin	-	Pollach, Rudolf	0:1
5	Gajek, Stjepan-Maximilian	-	Sütterlin, Kurt	½:½
6	Mollenkopf, Thomas	-	Tscholl, Noah	1:0
7	Hipp, Petros	-	Kollmann, Michael	0:1
8	Michaelis, Andreas	-	Eichenseher, Norbert	0:1
Br.	**SC Kirchentellinsfurt 1**	**-**	**SV Pliezhausen 1**	**6,5:1,5**
1	Schönwälder, Bernd	-	Trautsch, Ron	½:½
2	Schlotterbeck, Peter	-	Forschner, Walter	1:0
3	Langer, Timo	-	Bastian, Peter	½:½
4	Dobler, Steffen	-	Schlaich, Benno	1:0
5	Rinderknecht, Wolfgang	-	Reichenecker, Horst	1:0
6	Staiger, Roland	-	Mann, Wolfgang	½:½
7	Eisele, Tibor Martin	-	Becker, Armin	1:0
8	Nagel, Armin	-	Krishnaswamy, Sivasubramani	1:0
Br.	**SG KK Hohentübingen 2**	**-**	**SV Dettingen Erms 1**	**4:4**
1	Hurm, Moritz	-	Kleih, Julian	1:0
2	Uhlig, Heinrich	-	Notz, Lukas	½:½
3	Luzgina, Anastasiia	-	Wezel, Sebastian	0:1
4	Birkner, Andreas	-	Doster, Horst	1:0
5	Moldovan, Stela	-	Tumbass, Alexander	½:½
6	Kriegeskorte, Axel	-	Schmid, Philipp	0:1
7	Großmann, Moritz	-	Weible, Reiner	0:1
8	Gonzalez Leon, Oriol	-	Hoch, Jannik	1:0
Br.	**SK Bebenhausen 3**	**-**	**SV Urach 2**	**5:3**
1	Wied, Christian	-	Juric, Dario	1:0
2	Manderla, Joachim	-	Kusch, Jacek	½:½
3	Grimm, Ling Leander	-	Weber, Klaus	½:½
4	Jetschke, Reiner	-	Molnar, Stefan	0:1
5	Leßmeister, Patrick	-	Morvai, Ralf	1:0
6	Köller, Horst	-	Kusch, Renata	½:½
7	Dechert, Gottfried	-	Grad, Valentin	½:½
8	Bartusch, Felix	-	Bürck, Alvin	1:0
Br.	**SV Reutlingen 2**	**-**	**SC Steinlach 1**	**5,5:2,5**
1	Hablizel, Frank	-	Rogowski, Uwe	1:0
2	Jetter, Philipp	-	Hoffmann, Martin	1:0
3	Klein, Mark	-	Hügler, Daniel	0:1
4	Radek, Dieter	-	Buck, Stefan	1:0
5	Ziese, Peter	-	Voitl, Roland	½:½
6	Aralbaev, Daurenbek	-	Schlichenmaier, Rolf	0:1
7	Seifert, Jens	-	Scherer, Kay	1:0
8	Redzinsky, Denis	-	Behnle, Stefan	1:0

Bezirksliga A NF 2023/2024: Tabelle

Pl.	Mannschaft	1	2	3	4	5	6	7	8	9	10	Sp	MP	BP
1	SC Kirchentellinsfurt 1	**	3,0			5,0	6,0	4,5	6,5		7,0	6	10	32,0
2	SK Bebenhausen 3	5,0	**		4,0		3,5	5,5		7,0	5,0	6	9	30,0
2	SV Tübingen 1			**		3,5	5,5	4,0	5,5	6,0	5,5	6	9	30,0
4	SG KK Hohentübingen 2		4,0		**	4,0	4,0	5,0		5,0	5,5	6	9	27,5
5	SV Dettingen Erms 1	3,0		4,5	4,0	**			3,0	6,0	5,5	6	7	26,0
6	SV Reutlingen 2	2,0	4,5	2,5	4,0		**	5,5		5,0		6	7	23,5
7	SC Steinlach 1	3,5	2,5	4,0	3,0		2,5	**	5,5			6	3	21,0
8	SV Pliezhausen 1	1,5		2,5		5,0		2,5	**	2,0	4,0	6	3	17,5
9	SF Pfullingen 3		1,0	2,0	3,0	2,0	3,0		6,0	**		6	2	17,0
10	SV Urach 2	1,0	3,0	2,5	2,5	2,5			4,0		**	6	1	15,5

Bezirksliga B NF 2023/2024: Runde 6 am 11.02.2024 um 9:00 Uhr

Br.	SV Wendlingen 1	-	SV Ebersbach 2	5:3
1	Gillmeister, Robin	-	Kolmykov, Egor	-:+
2	Puffaldt, Yorik	-	Hoyler, Jan	1:0
3	Pelezki, Eugen	-	Bucher, Uwe	½:½
4	Pelezki, Sergej	-	Häberle, Theodor	½:½
5	Nicolai, Alexander	-	Karacic, Nikola	1:0
6	Schott, Andreas	-	Leutz, Hans	½:½
7	Kessler, Matthias	-	Zöller, Manuel	1:0
8	Machtolf, Markus	-	Koser, Martin	½:½
Br.	**SV Faurndau 1**	**-**	**TSV/RSK Esslingen 1**	**0,5:7,5**
1	Schier, Chris	-	Scholl, Martin	0:1
2	Decker, Christian	-	Kamenov, Filip	0:1
3	Pavon Garcia, José	-	Pielawa, Martin	0:1
4	Spiegel, Jan Hendrik	-	Sonnleitner, Ernst	0:1
5	Wohland, Günter	-	Naumann, Marcus	0:1
6	Siebert, Waldemar	-	Kahraman, Burak	0:1
7	Romiti, Carlo	-	Altaweel, Yasser	½:½
8	di Blasi, Mario	-	Horwath, Finn	0:1
Br.	**SV Dicker Turm Esslingen 1**	**-**	**SK Wernau 2**	**8:0**
1	Englmeier, Heinz	-	Boceck, Oliver	1:0
2	Kunert, Günter	-	Matzeit, Meinhard	1:0
3	Scharrer, Udo	-	Yildiz, Fahri	1:0
4	Ramin, Michael	-	Petkof, Wilhelm	1:0
5	Blum, Harald	-	Feller, Paul	1:0
6	Schulz, Jens Peter	-	Zink, Raphael Mathis	1:0
7	Schreiber, Hans	-	Trautmann, Peter	1:0
8	Manecke, Sebastian	-	Yildiz, Berkay	1:0
Br.	**Ssg Fils-Lauter 1**	**-**	**SV Nürtingen 2**	**5:3**
1	Erker, Thomas	-	Gündogdu, Abdulhamit	1:0
2	Holl, Gerd	-	Doll, Michael	½:½
3	Keller, Joachim	-	Kudlich, Wolfgang	½:½
4	Baumhauer, Lukas	-	Friz, Christian	½:½
5	Thurner, Hermann	-	Pietzka, Martin	½:½
6	Wiedmann, Thomas	-	Mögerle, Johannes	1:0
7	Friesz, Norbert	-	Bentsche, Tim	0:1
8	Böschen, Louis	-	Ippolito, Salvatore	1:0
Br.	**SC Kirchheim/Teck 1**	**-**	**SC Ostfildern 2**	**6,5:1,5**
1	Kälberer, Tom	-	Grube, Olaf	1:0
2	Melcher, Wolfgang	-	Wepfer, Bernd	½:½
3	Ganter, Thomas	-	Birmelin, Johann	½:½
4	Thalheim, Jona	-	Walter, Romeo	½:½
5	Fronmüller, Frieder	-	Cika, Andreas	1:0
6	Keuper, Volker	-	Hoffmann, Peter	1:0
7	Schäfer, Tim	-	Krämer, Heiko	1:0
8	Wirth, Kai-Hagen	-	Hornung, Ruben	1:0

Bezirksliga B NF 2023/2024: Tabelle

Pl.	Mannschaft	1	2	3	4	5	6	7	8	9	10	Sp	MP	BP
1	TSV/RSK Esslingen 1	**				5,0	4,5	5,5	4,5	7,0	7,5	6	12	34,0
1	SC Kirchheim/Teck 1		**	5,0	5,0		5,0	5,0		6,5	7,5	6	12	34,0
3	SV Dicker Turm Esslingen 1		3,0	**	5,5	6,5		5,0	8,0	6,5		6	10	34,5
4	Ssg Fils-Lauter 1		3,0	2,5	**	5,0		4,5		4,5	7,5	6	8	27,0
5	SV Nürtingen 2	3,0		1,5	3,0	**	5,5		5,0		5,5	6	6	23,5
6	SV Ebersbach 2	3,5	3,0			2,5	**	3,0	4,5	6,0		6	4	22,5
7	SV Wendlingen 1	2,5	3,0	3,0	3,5		5,0	**	4,0			6	3	21,0
8	SK Wernau 2	3,5		0,0		3,0	3,5	4,0	**		6,0	6	3	20,0
9	SC Ostfildern 2	1,0	1,5	1,5	3,5		2,0			**	5,0	6	2	14,5
10	SV Faurndau 1	0,5	0,5		0,5	2,5			2,0	3,0	**	6	0	9,0

Kreisklasse ES/GP 2023/2024: Runde 6 am 25.02.2024 um 9:00 Uhr

Br.	SG Filder 1	-	SC Kirchheim/Teck 3	2,5:3,5
1	Schumacher, Michael Manfred	-	Flogaus, Wolfgang	0:1
2	Binder, Gerhard	-	Park, Manuel	0:1
3	Stadler, Hartmut	-	Krishnan, Vihaan	½:½
4	Schubert, Thomas	-	Ruff, Marc	0:1
5	Wendt, Dennis	-	Miede, Armin	1:0
6	Wan Hussin, Daniel	-	Thalheim, Tony	1:0
Br.	**TSV/RSK Esslingen 2**	**-**	**TSG Zell 1**	**2:4**
1	Albrecht, Herbert	-	Pett, Roger	0:1
2	Göltenboth, Lars	-	Korn, Thomas	½:½
3	Altaweel, Yasser	-	Hirner, Carsten	0:1
4	Engels, Gerd	-	Rapp, Robin	½:½
5	Kraft, Eckhard	-	Bischofberger, Roland	1:0
6	Röscheisen, Raphael	-	Wanner, Linus	0:1
Br.	**SV Altbach 1**	**-**	**SF Göppingen 3**	**1:5**
1	Benz, Alfred	-	Schedel, Loris	0:1
2	Hande, Alexander	-	Heilig, Tim Markus	0:1
3	Conzelmann, David	-	Rapp, Günter	0:1
4	Klebba, Adrian	-	Fabry, Laurin	0:1
5	Wolf, Peter	-	Principe, Nico	0:1
6	Gazitepe, Deniz	-	Sommer, Norbert	1:0
Br.	**SG TSG Salach-SSG Fils-Lauter 1**	**-**	**SF Plochingen 2**	**0:6**
1	Kecker, Christopher	-	Krüger, Max	0:1
2	Bayer, Siegfried	-	Bacher, Eugen	0:1
3	Wende, Gerd	-	Keller, Gert	0:1
4	Walter, Franziska	-	Levchenko, Iryna	0:1
5	Walter, Christoph	-	Pillath, Marcus	0:1
6	Walter, Markus	-	Uhl, Lars	0:1
Br.	**SC Kirchheim/Teck 2**	**-**	**SV Dicker Turm Esslingen 2**	**4,5:1,5**
1	Bastian, Lukas	-	Fuchs, Jochen	0:1
2	Traier, Tobias	-	Stüben, Bernd Michael	1:0
3	Kheder Hassan, Fares	-	Doleschal, Guntram	1:0
4	Ilzhöfer, Karl-Heinz	-	Schulz, Robert	½:½
5	Berner, Hans Martin	-	Koch, Frank	1:0
6	Scheffel, Stefan	-	Limley, Gerhard	1:0

Kreisklasse ES/GP 2023/2024: Tabelle

Pl.	Mannschaft	1	2	3	4	5	6	7	8	9	10	Sp	MP	BP
1	SC Kirchheim/Teck 2	**			4,0	4,5		4,0	4,5	4,0	5,5	6	12	26,5
2	SF Göppingen 3		**	3,0	5,0		4,0	3,5	4,0	3,5		6	11	23,0
3	SF Plochingen 2		3,0	**	3,0		3,0	3,0		5,0	6,0	6	8	23,0
4	SV Altbach 1	2,0	1,0	3,0	**	4,0			4,5		4,5	6	7	19,0
5	SV Dicker Turm Esslingen 2	1,5			2,0	**	2,0	3,5		4,5	5,0	6	6	18,5
6	TSG Zell 1		2,0	3,0		4,0	**	2,0	3,0	4,0		6	6	18,0
7	SC Kirchheim/Teck 3	2,0	2,5	3,0		2,5	4,0	**	3,5			6	5	17,5
8	SG Filder 1	1,5	2,0		1,5		3,0	2,5	**		3,5	6	3	14,0
9	TSV/RSK Esslingen 2	2,0	2,5	1,0		1,5	2,0			**	3,5	6	2	12,5
10	SG TSG Salach-SSG Fils-Lauter 1	0,5		0,0	1,5	1,0			1,5	2,5	**	6	0	7,0

Kreis-Klasse 2023/2024: Runde 5 am 04.02.2024 um 9:00 Uhr

Br.	SV Tübingen 2	-	SC Steinlach 2	2,5:3,5
1	Kollmann, Michael	-	Lang, Markus	0:1
2	Barta, Ralph	-	Krauss, Michael	½:½
3	Krauß, Arthur	-	Zhao, Shaojia	½:½
4	Eichenseher, Norbert	-	Weihing, Willi	½:½
5	Avila Juarez, Julian	-	Lang, Michael	1:0
6	Beck, Christian	-	Jaksch, Jonas	0:1
Br.	**SV Dettingen Erms 2**	**-**	**Rochade Metzingen 1**	**3:3**
1	Steinmaier, Joachim	-	Moersch, Mathias	-:+
2	Kermer, Jan	-	Winter, Michael	+:-
3	Begovic, Nedis	-	Weitmann, Roman	0:1
4	Notz, Manfred	-	Taras, Vasyl	0:1
5	Beck, Jens	-	Griesz, Franz	1:0
6	Fritz, Roland	-	Handel, Heinz	1:0
Br.	**SF Ammerbuch 1**	**-**	**SF Springer Rottenburg 1**	**2:4**
1	Macher, Claus	-	Dornauf, Andreas	0:1
2	Stoephasius, Christian	-	Dier, Oliver	-:+
3	Heinz, Volker	-	Müller, Jürgen	½:½
4	Schmid, Hans-Peter	-	Hohlfeld, Volker	0:1
5	Buck, Hardy	-	Bolz, Claus	½:½
6	Nuessle, Frank	-	Kappes, Keanu	1:0
Br.	**SG KK Hohentübingen 3**	**-**	**SV Reutlingen 3**	**4,5:1,5**
1	Kriegeskorte, Axel	-	Feustel, Andreas	½:½
2	Großmann, Johannes	-	Flohrs, Peter	1:0
3	Großmann, Moritz	-	Starke, Timo	+:-
4	Strandhagen, Jakob	-	Redzinsky, Denis	½:½
5	Gonzalez Leon, Oriol	-	Knödler, Friedrich	1:0
6	Strandhagen, Christian	-	Erler, Jürgen	½:½

Kreis-Klasse 2023/2024: Runde 6 am 25.02.2024 um 9:00 Uhr

Br.	SC Steinlach 2	-	SV Reutlingen 3	
1				
2				
3				
4				
5				
6				
Br.	**SF Springer Rottenburg 1**	**-**	**SG KK Hohentübingen 3**	**2,5:3,5**
1	Dornauf, Andreas	-	Kriegeskorte, Axel	½:½
2	Dier, Oliver	-	Großmann, Johannes	½:½
3	Müller, Jürgen	-	Großmann, Moritz	0:1
4	Hohlfeld, Volker	-	Strandhagen, Jakob	0:1
5	Alter, Alexander	-	Strandhagen, Christian	1:0
6	Sucic, Kreso	-	Jung, Leander	½:½
Br.	**Rochade Metzingen 1**	**-**	**SF Ammerbuch 1**	**3:3**
1	Winter, Michael	-	Macher, Claus	0:1
2	Weitmann, Roman	-	Heinz, Volker	1:0
3	Taras, Vasyl	-	Schmid, Hans-Peter	1:0
4	Griesz, Franz	-	Buck, Hardy	0:1
5	Euchner, Jonas	-	Nuessle, Frank	0:1
6	Moersch, Florian	-		+:-
Br.	**SV Tübingen 2**	**-**	**SV Dettingen Erms 2**	**3:3**
1	Kollmann, Michael	-	Steinmaier, Joachim	½:½
2	Barta, Ralph	-	Kermer, Jan	0:1
3	Krauß, Arthur	-	Begovic, Nedis	1:0
4	Eichenseher, Norbert	-	Notz, Manfred	½:½
5	Wettlaufer, Wolfgang	-	Beck, Jens	0:1
6	Beck, Christian	-	Fritz, Roland	1:0

Kreis-Klasse 2023/2024: Tabelle

Pl.	Mannschaft	1	2	3	4	5	6	7	8	Sp	MP	BP
1	SG KK Hohentübingen 3	**		4,0	3,5	2,5	3,5	4,0	4,5	6	10	22,0
2	Rochade Metzingen 1		**	3,0	3,0	3,0	3,0	4,0	4,5	6	8	20,5
3	SV Dettingen Erms 2	2,0	3,0	**	3,5	6,0	3,0		2,0	6	6	19,5
4	SF Springer Rottenburg 1	2,5	3,0	2,5	**	4,0	3,5	3,0		6	6	18,5
5	SF Ammerbuch 1	3,5	3,0	0,0	2,0	**		3,0	4,0	6	6	15,5
6	SV Tübingen 2	2,5	3,0	3,0	2,5		**	2,5	3,5	6	4	17,0
7	SC Steinlach 2	2,0	2,0		3,0	3,0	3,5	**		5	4	13,5
8	SV Reutlingen 3	1,5	1,5	4,0		2,0	2,5		**	5	2	11,5

A-Klasse ES/GP 2023/2024: Runde 6 am 04.02.2024 um 9:00 Uhr

Br.	TSV Grafenberg 1	-	SC Ostfildern 4	4:2
1	Gugel, Matthias	-	Krämer, Heiko	1:0
2	Thurner, Steffen	-	Hornung, Ruben	0:1
3	Lang, Volker	-	Zimanovic, Leon Daniel	1:0
4	Weber, Florian	-	Käfer, Hermann	1:0
5	Hummel, Hartmut	-	Peter, Leonard	0:1
6	Schneider, Friedrich	-	Clauss, Kurt	1:0
Br.	**SC Geislingen 1**	**-**	**SV Nürtingen 3**	**2,5:3,5**
1	Ströhle, Holger	-	Gold, Stefan	½:½
2	Kohn, Uwe	-	Stoll, Max	1:0
3	Moll, Cornelius	-	Gold, Finnja	½:½
4	Menzel, Stefan	-	Stehr, Julian	½:½
5	Voxbrunner, Zacharias	-	Theissler, Julian	0:1
6	Schmöller, Kai	-	Pakieser, Hendrik	0:1
Br.	**SG TSG Esslingen-TSV Denkendorf 1**	**-**	**SF Deizisau 4**	**2,5:3,5**
1	Krasniqi, Ilir	-	Noppes, Marina	0:1
2	Moumtsilis, Felix	-	Bünz, Thilo	0:1
3	Bitzer, Kai	-	Habinski, David	1:0
4	Baumann, Roland	-	Kloos, Robin	½:½
5	Galic, Stanko	-	Noppes, Sven	0:1
6	Strähle, Jamal	-		+:-
Bemerkung des Staffelleiters: Brett 5: Korrektur nach Regelverstoß				
Br.	**SV Wendlingen 2**	**-**	**SF Deizisau 5**	**4:2**
1	Thum, Thomas	-	Lücke, Julius	0:1
2	Zink, Jürgen	-	Locher, Bernd	1:0
3	Hodnik, Franc	-	Senthil, Nagul	0:1
4	Veziroglu, Kaan	-	Lukas, Olivia	1:0
5	Pieger, Maximilian Johannes	-	Lukas, Jürgen	1:0
6	Altuntas, Kenan	-	Lücke, Matthias	1:0
Br.	**SC Ostfildern 3**	**-**	**TSV/RSK Esslingen 3**	**5,5:0,5**
1	Dörr, Florian	-	Schaupp, Daniel	½:½
2	Hoffmann, Peter	-	Röscheisen, Raphael	1:0
3	Reinhardt, Frank	-	Stedile, Gregor	1:0
4	Frohme, Hans-Dieter	-	Marquart, Felix	1:0
5	Walter, Peter	-	Schaupp, Philip	1:0
6	Koutsogiannakis, Solon	-	Schwarz, Benedikt	1:0

A-Klasse ES/GP 2023/2024: Runde 7 am 18.02.2024 um 9:00 Uhr

Br.	TSV/RSK Esslingen 3	-	TSV Grafenberg 1	0,5:5,5
1	Schaupp, Daniel	-	Gugel, Matthias	½:½
2	Röscheisen, Raphael	-	Lang, Volker	0:1
3	Stedile, Gregor	-	Weber, Florian	0:1
4	Bracher, Rainer	-	Hummel, Hartmut	0:1
5	Röscheisen, Julius	-	Greiner, Dieter	0:1
6	Marquart, Felix	-	Schneider, Friedrich	-:+
Br.	**SF Deizisau 5**	**-**	**SC Ostfildern 3**	**1:5**
1	Lücke, Julius	-	Dörr, Florian	1:0
2	Locher, Bernd	-	Hoffmann, Peter	0:1
3	Schreyer, Annika	-	Reinhardt, Frank	-:+
4	Lukas, Olivia	-	Frohme, Hans-Dieter	0:1
5	Lukas, Jürgen	-	Walter, Peter	0:1
6	Lücke, Matthias	-	Jozsa, Tamas	0:1
Br.	**SF Deizisau 4**	**-**	**SV Wendlingen 2**	**4,5:1,5**
1	Noppes, Marina	-	Thum, Thomas	1:0
2	Bünz, Thilo	-	Zink, Jürgen	1:0
3	Habinski, David	-	Hodnik, Franc	1:0
4	Noppes, Sven	-	Fiß, Michael	½:½
5	Winkler, Alex	-	Veziroglu, Kaan	0:1
6	Senthil, Nagul	-	Pieger, Maximilian Johannes	1:0
Br.	**SV Nürtingen 3**	**-**	**SG TSG Esslingen-TSV Denkendorf 1**	**5,5:0,5**
1	Gold, Stefan	-	Stadler, Wolfgang	+:-
2	Greiner, Bendix	-	Orendi, Hartmuth	1:0
3	Gold, Finnja	-	Bitzer, Kai	½:½
4	Wang, James	-	Baumann, Roland	1:0
5	Stehr, Julian	-	Strähle, Jamal	1:0
6	Theissler, Julian	-	Bitzer, Jakob	1:0
Br.	**SC Ostfildern 4**	**-**	**SC Geislingen 1**	**1,5:4,5**
1	Krämer, Heiko	-	Ströhle, Holger	0:1
2	Hornung, Ruben	-	Kohn, Uwe	½:½
3	Zimanovic, Leon Daniel	-	Weibel, Kathleena	0:1
4	Käfer, Hermann	-	Neuwirth, Erich	0:1
5	Schwartz, Uwe	-	Schmöller, Kai	0:1
6	Peter, Leonard	-	Schmid, Toni Johannes	1:0

A-Klasse ES/GP 2023/2024: Tabelle

Pl.	Mannschaft	1	2	3	4	5	6	7	8	9	10	Sp	MP	BP
1	SF Deizisau 4	**		3,5	4,5	3,0	4,0	4,0	3,5		6,0	7	13	28,5
2	SC Ostfildern 3		**		2,5	3,5	3,0	4,5	5,5	5,5	5,0	7	11	29,5
3	SV Nürtingen 3	1,5		**		4,0	3,5	4,0	5,5	6,0	3,0	7	11	27,5
4	SV Wendlingen 2	1,5	3,5		**	3,0	3,0		5,0	3,5	4,0	7	10	23,5
5	TSV Grafenberg 1	3,0	2,5	2,0	3,0	**		4,0	5,0	5,5		7	8	25,0
6	SC Geislingen 1	2,0	3,0	2,5	3,0		**	4,5		3,5	6,0	7	8	24,5
7	SC Ostfildern 4	2,0	1,5	2,0		2,0	1,5	**		5,5	3,5	7	4	18,0
8	SG TSG Esslingen-TSV Denkendorf 1	2,5	0,5	0,5	1,0	1,0			**	2,5	4,5	7	2	12,5
9	TSV/RSK Esslingen 3		0,5	0,0	2,5	0,5	2,5	0,5	3,5	**		7	2	10,0
10	SF Deizisau 5	0,0	1,0	3,0	2,0		0,0	2,5	0,5		**	7	1	9,0

A-Klasse RT/TÜ 2023/2024: Runde 6 am 18.02.2024 um 9:00 Uhr

Br.	spielfrei	-	SG Schönbuch 1	
Br.	**SV Dettingen Erms 3**	**-**	**SC Steinlach 3**	**0,5:5,5**
1	Götz, Marco	-	De Oliveira Vasconcelos, Marcel Bruno	0:1
2	Gollmer, Marcel	-	Blanke, Christian	0:1
3	Kaiser, Jannik	-	Behnle, Stefan	½:½
4	Röhner, Hans-Ulrich	-	Lang, Michael	0:1
5	Notz, Steffen	-	Schröder, Felix	-:+
6	Yildirim, Davud	-	Alhussein, Khalid	-:+
Br.	**SF Pfullingen 4**	**-**	**SV Reutlingen 4**	**3,5:2,5**
1	Michaelis, Andreas	-	Erler, Jürgen	½:½
2	Konya, Doris	-	Maier, Manuel	1:0
3	Hoppe, Mika	-	Knaudt, Jürgen	0:1
4	Gorelik, Igor	-	Knaudt, Anna	1:0
5	Thombre, Vihaan	-	Zipprich, Jan	0:1
6	Baur, Bruno	-	Moloshnyi, Eduard	+:-
Br.	**SC Steinlach 4**	**-**	**SF Lichtenstein 1**	**3:3**
1	Jaksch, Jonas	-	Nußbaum, Peter	0:1
2	Ardelt, Holger	-	Aydin, Miktat	0:1
3	Gründel, Nico	-	Barkovski, Sergej	0:1
4	Schneider, Johannes	-	Aydin, Cem	1:0
5	Springer, Wolfgang	-	Schröder, Reinhold	1:0
6	Kremsler, Hannes	-	Kreutner, Carl Stefan	1:0

A-Klasse RT/TÜ 2022/2023: Tabelle

Pl.	Mannschaft	1	2	3	4	5	6	7	Sp	MP	BP
1	SF Lichtenstein 1	**	3,0	3,5	3,0	3,5	5,5	5,5	6	10	24,0
2	SC Steinlach 3	3,0	**		3,5	4,5	5,0	5,5	5	9	21,5
3	SF Pfullingen 4	2,5		**	5,0	3,5	4,0	3,5	5	8	18,5
4	SC Steinlach 4	3,0	2,5	1,0	**		5,5	4,0	5	5	16,0
5	SV Reutlingen 4	2,5	1,5	2,5		**	3,0	3,0	5	3	12,5
6	SG Schönbuch 1	0,5	1,0	2,0	0,5	3,0	**		5	1	7,0
7	SV Dettingen Erms 3	0,5	0,5	2,5	2,0	2,0		**	5	0	7,5

B-Klasse 2023/2024: Runde 5 am 11.02.2024 um 9:00 Uhr

Br.	SF Ammerbuch 2	-	SC Steinlach 6	1:4
1	Schuster, Pascal	-	Dumancic, Vlado	0:1
2	Niess, Tim	-	Kremsler, Hannes	0:1
3	Löffler, Max	-	Gebert, Werner	0:1
4	Kitzmann, Julien	-	Wach, Maximillian	-:-
5	Schuster, Ben	-	Speidel, Suttawee	-:+
6	Lang, Johannes	-	Theilmann, Theodor Balthasar	1:0
Br.	**Rochade Metzingen 2**	**-**	**SF Pfullingen 6**	**1,5:4,5**
1	Meixner, Joachim	-	Kushnir, Danylo	½:½
2	Euchner, Jonas	-	Tatar, Milan	0:1
3	Leichtle, Leander	-	Tröster, Silas	0:1
4	Erdem, Berat	-	Blucke, Christian	0:1
5	Louvard, Remy	-	Emmert, Arnim	0:1
6	Moersch, William	-	Katz, Daniel	1:0
Br.	**SV Reutlingen 5**	**-**	**SC Steinlach 5**	**2:4**
1	Moloshnyi, Eduard	-	Lämmle, Fabian	1:0
2	Grube, Andrej	-	Heinzel, Johannes	0:1
3	Mehrer, Vincent	-	Springer, Wolfgang	0:1
4	Brostowicz, David	-	Kehrer, Samuel	1:0
5	Seise, Daniel	-	Knoch, Felix	0:1
6	Seibel, Hector	-	Kimmerle, Nicklas	0:1
Br.	**SG KK Hohentübingen 4**	**-**	**SF Pfullingen 5**	**2:4**
1	Li, Wenchu	-	Bogatu, Alexandru	0:1

Br.	SG KK Hohentübingen 4	-	SF Pfullingen 5	2:4
2	Jäckle, Marc Daniel	-	Pokorny, Rasmus	1:0
3	Teixidor Gonzalo, Gabriel	-	Bosch, Jose	0:1
4	Schneider, Jona Yandrick	-	Pokorny, Olaf	1:0
5	Gögelein, Sophie	-	Erler, Vince	0:1
6	Li, Wenjing	-	Becker, Hanna Charlotte	0:1

B-Klasse 2023/2024: Tabelle

Pl.	Mannschaft	1	2	3	4	5	6	7	8	Sp	MP	BP
1	SF Pfullingen 6	**	3,5	4,0	4,5	3,0	4,5			5	9	19,5
2	SF Pfullingen 5	2,5	**		3,5		4,5	4,0	4,0	5	8	18,5
3	SC Steinlach 6	2,0		**		3,0	4,0	5,0	5,5	5	7	19,5
4	Rochade Metzingen 2	1,5	2,5		**	4,5		3,5	4,0	5	6	16,0
5	SC Steinlach 5	3,0		3,0	1,5	**	2,5		4,0	5	4	14,0
6	SF Ammerbuch 2	1,5	1,5	1,0		3,5	**	5,0		5	4	12,5
7	SG KK Hohentübingen 4		2,0	1,0	1,5		1,0	**	5,0	5	2	10,5
8	SV Reutlingen 5		2,0	0,5	2,0	2,0		1,0	**	5	0	7,5

C-Klasse ES/GP 2023/2024: Runde 6 am 04.02.2024 um 9:00 Uhr

Br.	spielfrei	-	SC Kirchheim/Teck 5	

Br.	SV Faurndau 2	-	SV Altbach 3	2:2
1	Romiti, Carlo	-	Muzenhardt, Alexander	1:0
2	di Blasi, Mario	-	Tomas, Larissa	0:1
3	Brückner, Thomas	-	d`Argent, Heiko	0:1
4	Kaya, Serhat	-	Weber, Selim	1:0
Br.	**SF Plochingen 3**	**-**	**SV Nürtingen 4**	**4:0**
1	Zgardea, Traian	-		+:-
2	Gromoll, Nils	-		+:-
3	Celik, Semih	-		+:-
4	Bratenberg, Tamara	-		+:-
Bemerkung des Staffelleiters: Spielabsage durch SV Nürtingen 4				
Br.	**SV Dicker Turm Esslingen 3**	**-**	**SV Nürtingen 5**	**3,5:0,5**
1	Duran, Suat	-	Peter, Andrej	+:-
2	Wagner, Steffen	-	Aslan, Kaan	½:½
3	Schick, Norbert	-	Baumgartner, Hannah	1:0
4	Jeuk, Marvin	-	Malcherek, Balduin	1:0
Br.	**SC Ostfildern 6**	**-**	**SF Deizisau 7**	**1:3**
1	Berezhnyi, Mykhailo	-	Gupta, Pranit	1:0
2	Morelli, Marco	-	Hou, Yinuo	0:1
3	Hornung, Fenja	-	Ganguly, Abhigyan	0:1
4	Hornung, Kilian	-	Gheng, Hannes Lucas	0:1

C-Klasse ES/GP 2023/2024: Runde 7 am 25.02.2024 um 9:00 Uhr

Br.	SF Deizisau 7	-	spielfrei	

Br.	SV Nürtingen 5	-	SC Ostfildern 6	0:4
1	Hofmeister, Till	-	Berezhnyi, Mykhailo	0:1
2	Baumgartner, Hannah	-	Hornung, Fenja	0:1
3	Mayer, Max	-	Hornung, Kilian	0:1
4	Schwemm, Marco	-	Müller, Leopold	0:1
Br.	**SV Nürtingen 4**	**-**	**SV Dicker Turm Esslingen 3**	**1:3**
1	Seischab, Friedrich	-	Duran, Suat	0:1
2	Langer, Oskar	-	Schick, Norbert	1:0
3	Stawinoga, Jonathan	-	Nun, Stefan	0:1
4	Anantatmakula, Ravichandra	-	Jeuk, Marvin	0:1
Br.	**SV Altbach 3**	**-**	**SF Plochingen 3**	**4:0**
1	Muzenhardt, Alexander	-	Zgardea, Traian	1:0

Br.	SV Altbach 3	-	SF Plochingen 3	4:0
2	Tomas, Larissa	-	Bratenberg, Tamara	1:0
3	Fomenko, Serhii	-		+:-
4	Parkhomenko, Arina	-		+:-
Br.	**SC Kirchheim/Teck 5**	**-**	**SV Faurndau 2**	**3:1**
1	Guruprasad, Aditi	-	Romiti, Carlo	1:0
2	Nagy-Kasa, Raul	-	di Blasi, Mario	0:1
3	Frodl, Franziska	-	Brückner, Thomas	1:0
4	Wang, Hans	-	Kaya, Serhat	+:-

C-Klasse ES/GP 2023/2024: Tabelle

Pl.	Mannschaft	1	2	3	4	5	6	7	8	9	Sp	MP	BP
1	SF Deizisau 7	**	3,0	2,0	2,5	3,5	2,5	2,5			6	11	16,0
2	SC Ostfildern 6	1,0	**		3,0	3,5	3,0	2,5		4,0	6	10	17,0
3	SV Altbach 3	2,0		**	1,0		2,0	4,0	2,5	4,0	6	8	15,5
4	SC Kirchheim/Teck 5	1,5	1,0	3,0	**		3,0		2,0	4,0	6	7	14,5
5	SV Dicker Turm Esslingen 3	0,5	0,5			**	2,0	2,5	3,0	3,5	6	7	12,0
6	SV Faurndau 2	1,5	1,0	2,0	1,0	2,0	**			4,0	6	4	11,5
7	SF Plochingen 3	1,5	1,5	0,0		1,5		**	4,0	2,0	6	3	10,5
8	SV Nürtingen 4			1,5	2,0	1,0		0,0	**	4,0	5	3	8,5
9	SV Nürtingen 5		0,0	0,0	0,0	0,5	0,0	2,0	0,0	**	7	1	2,5

Landesliga Ostalb 2023/2024: Runde 6 am 18.02.2024 um 9:00 Uhr

Br.	SV Crailsheim 1	-	SG Schwäbisch Gmünd 3	8:0
1	Wilhelm, Anton	-		+:-
2	Steinbach, Peter	-		+:-
3	Schwenzer, Michael	-		+:-
4	Rinas, Lars	-		+:-
5	König, Peter	-		+:-
6	Schubert, Ralf	-		+:-
7	Grzyb, Bernhard	-		+:-
8	Kochendörfer, Jürgen	-		+:-

Bezirk Ostalb

Bemerkung des Staffelleiters: Der Mannschaftskampf wurde von Gmünder Seite am 16.02. abgesagt.

Br.	SK Heidenheim 1	-	SK Sontheim/Brenz 2	3:5
1	Preiß, Jan Wolfgang	-	Frühsorger, Dieter	1:0
2	Donath, Benjamin	-	Albrecht, Martin	0:1
3	Heizmann, Jonas	-	Mayer, Josef	0:1
4	Riedl, Max	-	Wegener, Jochen	0:1
5	Kiselov, Nikita	-	Wolf, Stefan	1:0
6	Kranich, Waldemar	-	Walliser, Holger	0:1
7	Kohles, Jonas	-	Masur, Bernhard	0:1
8	Alexander, Linus	-	Häußler, Nathanael	1:0

Br.	SV Aalen-Ellwangen 1	-	SV Unterkochen 1	5:3
1	Stark, Rainer	-	Egle, Stefan	½:½
2	Dorn, Andreas	-	Egle, Martin	0:1
3	Frasch, Hans-Joachim	-	Billerbeck, Nick	1:0
4	Breitländer, Frank	-	Fröschle, Andreas	1:0
5	Jäger, Mario	-	Disterheft, David	½:½
6	Abele, Albert	-	Walny, Maurice	1:0
7	Neumüller, Emil	-	Höring, Lutz	1:0
8	Voskoboinik, André	-	Zirlik, Rudi	0:1

Br.	SC Plüderhausen 1	-	SC Grunbach 2	3,5:4,5
1	Mück, Fabian	-	Schnabel, Andreas	0:1
2	Beckers, Manfred	-	Hartlieb, Jürgen	1:0
3	Ferstl, Manfred	-	Bangert, Udo	0:1
4	Löw, Gerhard	-	Durica, Andrej	0:1
5	Mück, Heinz-Peter	-	Morlock, Peter	1:0
6	Wirth, Volker	-	Fischer, Thomas	½:½
7	Kohlstrunk, Markus	-	Wasserfall, Markus	1:0
8	Espenlaub, Leo	-	Distler, Carsten	0:1

Br.	SG Schwäbisch Gmünd 2	-	SK Sontheim/Brenz 3	4,5:3,5
1	Reichert, Matthias	-	Hieber, Max	1:0
2	Friedrich, Gerhard	-	Mayer, Roland	½:½
3	Macho, Roland	-	Schauz, Martin	0:1
4	Frank, Achim	-	Ott, Günter	1:0
5	Scheuing, Jochen	-	Abt, Alexander	½:½
6	Sarbu, Marc Constantin	-	Frühsorger, Igor	+:-
7	Basovic, Mirsad	-	Nieß, Günter	½:½
8	Vogt, Alexander	-	Niess, Hans-Jakob	0:1

Landesliga Ostalb 2023/2024: Tabelle

Pl.	Mannschaft	1	2	3	4	5	6	7	8	9	10	Sp	MP	BP
1	SV Unterkochen 1	**		5,5			5,5	6,0	3,0	5,5	6,0	6	10	31,5
2	SG Schwäbisch Gmünd 2		**		4,5	5,5		4,0	5,5	4,0	6,0	6	10	29,5
3	SK Sontheim/Brenz 2	2,5		**	5,5		8,0	2,5		5,0	7,0	6	8	30,5
4	SK Sontheim/Brenz 3		3,5	2,5	**	4,0			4,5	6,0	7,0	6	7	27,5
5	SC Plüderhausen 1		2,5		4,0	**	3,5	5,5	4,5	4,5		6	7	24,5
6	SC Grunbach 2	2,5		0,0		4,5	**		5,0	4,0	5,5	6	7	21,5
7	SV Crailsheim 1	2,0	4,0	5,5		2,5		**	3,5		8,0	6	5	25,5
8	SV Aalen-Ellwangen 1	5,0	2,5		3,5	3,5	3,0	4,5	**			6	4	22,0
9	SK Heidenheim 1	2,5	4,0	3,0	2,0	3,5	4,0			**		6	2	19,0
10	SG Schwäbisch Gmünd 3	2,0	2,0	1,0	1,0		2,5	0,0			**	6	0	8,5

Bezirksliga Ostalb 2023/2024: Runde 6 am 04.02.2024 um 9:00 Uhr

Br.	SC Leinzell 1	-	SC Bopfingen 1	4:4
1	Denk, Jürgen	-	Minich, Sven	1:0
2	Häußler, Stefan	-	Minich, Sascha	1:0
3	Heindel, Lukas	-	Merz, Klaus	0:1
4	Fritz, Alexander	-	Jackel, Ewald	½:½
5	Kessler, Jakob	-	Schoessler, Alfred	0:1
6	Zghibi, Aymen	-	Schüle, Tristan	½:½
7	Heindel, Robin	-	Lutz, Heinrich	½:½
8	Trompisch, Erhard	-	Häfele, Arndt	½:½
Br.	**SC Grunbach 3**	**-**	**SC Tannhausen 1**	**5,5:2,5**
1	Kindsvater, Rainer	-	Huber, Lukas	0:1
2	Meusel, Rolf	-	Jerger, Manfred	+:-
3	Hof, Hasso	-	Vaas, Franz	½:½
4	Peper, Johannes	-	Baumann, Wolfgang	1:0
5	Lenz, Reiner	-	Hümer, Sven	1:0
6	Wittmann, Reiner	-	Ilg, Alois	½:½
7	Schnaitmann, Herbert	-	Bosch, David	+:-
8	Hahn, Dieter	-	Schwager, Gerhard	½:½
Br.	**SK Sontheim/Brenz 4**	**-**	**SF Königsbronn 1**	**5:3**
1	Grandel, Hans-Peter	-	Rissmann, Ulrich	1:0
2	Kübler, Alexander	-	Deffner, Manfred	0:1
3	Kappler, Thomas	-	Kübler, Andreas	0:1
4	Buck, Johannes	-	Flämisch, Aron	0:1
5	Watzlawik, Anton	-	Antusch, Jan	1:0
6	Hartmann, Jonathan	-	Koffler, Johann	1:0
7	Buck, Georg	-	Bofinger, Gerd	1:0
8	Weiß, Stephan	-	Bäurle, Harald	1:0
Br.	**TSF Welzheim 1**	**-**	**SG Schwäbisch Gmünd 4**	**5:3**
1	Fink, Eberhard	-	Strohmaier, Andreas	½:½
2	Wohlfahrt, Michael	-	Springer, Jan	0:1
3	Seibold, Daniel	-	Greil, Dieter	1:0
4	Bubeck, Heiko	-	Patschull, Martin	1:0
5	Eggert, Peter	-	Sahin, Cengizhan	+:-
6	Göhringer, Wolfgang	-	Khalfan, Syamand	½:½
7	Lang, Björn	-	Brix, Florian	½:½
8	Schäfer, Emil	-	Depping, Erwin	½:½
Br.	**SF Waldstetten 1**	**-**	**SU Schorndorf 1**	**1,5:6,5**
1	Weber, Manuel	-	Janko, Benjamin	0:1
2	Abele, Edmund	-	Pfrommer, Martin	0:1
3	Krieg, Karl	-	Förster, Rasmus	½:½
4	Garbe, Raimond	-	Eisengräber-Pabst, Axel	½:½
5	Knödler, Michael	-	Ullrich, Arthur	0:1
6	Rieg, Klaus	-	Graf, Michael	0:1
7	Betz, Martin	-	Thal, Benjamin	½:½
8	Wirth, Volker	-	Krain, Thomas	0:1

Bezirksliga Ostalb 2023/2024: Runde 7 am 25.02.2024 um 9:00 Uhr

Br.	SU Schorndorf 1	-	SC Leinzell 1	4:4
1	Janko, Benjamin	-	Denk, Jürgen	0:1
2	Förster, Rasmus	-	Häußler, Stefan	½:½
3	Eisengräber-Pabst, Axel	-	Ihrig, Pascal	1:0
4	Ullrich, Arthur	-	Brumm, Rainer	½:½
5	Graf, Michael	-	Heindel, Lukas	0:1
6	Carda, Christian Michael	-	Kessler, Jakob	1:0
7	Thal, Benjamin	-	Zghibi, Aymen	0:1
8	Krain, Thomas	-	Heindel, Robin	1:0
Br.	**SG Schwäbisch Gmünd 4**	**-**	**SF Waldstetten 1**	**2:6**
1	Springer, Jan	-	Heunemann, Florian	½:½
2	Greil, Dieter	-	Weber, Manuel	0:1
3	Patschull, Martin	-	Abele, Edmund	½:½
4	Naxopoulos, Nikolaos	-	Krieg, Karl	½:½
5	Sahin, Cengizhan	-	Garbe, Raimond	-:+
6	Khalfan, Syamand	-	Knödler, Michael	0:1
7	Schlappa, Reinhard	-	Rieg, Klaus	0:1
8	Tarasenko, Ruslan	-	Betz, Martin	½:½
Br.	**SF Königsbronn 1**	**-**	**TSF Welzheim 1**	**4:4**
1	Rissmann, Ulrich	-	Fink, Eberhard	½:½
2	Kübler, Andreas	-	Wohlfahrt, Michael	0:1
3	Flämisch, Aron	-	Seibold, Daniel	0:1
4	Antusch, Jan	-	Bubeck, Heiko	1:0
5	Koffler, Johann	-	Göhringer, Wolfgang	½:½
6	Bofinger, Gerd	-	Lang, Björn	½:½
7	Bäurle, Harald	-	Schäfer, Emil	1:0
8	Rissmann, Klaus	-	Göhring, Frederik	½:½
Br.	**SC Tannhausen 1**	**-**	**SK Sontheim/Brenz 4**	**4:4**
1	Huber, Lukas	-	Walliser, Pascal	1:0
2	Jerger, Manfred	-	Grandel, Hans-Peter	½:½
3	Vaas, Franz	-	Kübler, Alexander	1:0
4	Baumann, Wolfgang	-	Kappler, Thomas	0:1
5	Hümer, Sven	-	Buck, Johannes	0:1
6	Brenner, Daniel	-	Watzlawik, Anton	0:1
7	Ilg, Alois	-	Hartmann, Jonathan	1:0
8	Bosch, David	-	Buck, Georg	½:½
Br.	**SC Bopfingen 1**	**-**	**SC Grunbach 3**	**5:3**
1	Minich, Sven	-	Meusel, Rolf	1:0
2	Minich, Sascha	-	Hof, Hasso	1:0
3	Merz, Klaus	-	Peper, Johannes	1:0
4	Jackel, Ewald	-	Lenz, Reiner	½:½
5	Schoessler, Alfred	-	Wittmann, Reiner	½:½
6	Schüle, Tristan	-	Hahn, Dieter	½:½
7	Lutz, Heinrich	-	Hammel, Jürgen	0:1
8	Grünewald, Tom	-	Hildenstein, Bernt	½:½

Bezirksliga Ostalb 2023/2024: Tabelle

Pl.	Mannschaft	1	2	3	4	5	6	7	8	9	10	Sp	MP	BP
1	SC Bopfingen 1	**	4,0	5,0	5,0			5,5	4,5	5,5	6,5	7	13	36,0
2	SC Leinzell 1	4,0	**	4,0		4,0	4,5	6,0	6,0	4,5		7	11	33,0
3	SU Schorndorf 1	3,0	4,0	**	4,0	6,0	4,5		6,0	6,5		7	10	34,0
4	SC Grunbach 3	3,0		4,0	**		4,0	5,5	5,5	5,5	6,0	7	10	33,5
5	SK Sontheim/Brenz 4		4,0	2,0		**	5,5	5,0	4,0	4,0	5,5	7	9	30,0
6	TSF Welzheim 1		3,5	3,5	4,0	2,5	**	4,0		6,0	5,0	7	6	28,5
7	SF Königsbronn 1	2,5	2,0		2,5	3,0	4,0	**	4,0		5,0	7	4	23,0
8	SC Tannhausen 1	3,5	2,0	2,0	2,5	4,0		4,0	**		4,5	7	4	22,5
9	SF Waldstetten 1	2,5	3,5	1,5	2,5	4,0	2,0			**	6,0	7	3	22,0
10	SG Schwäbisch Gmünd 4	1,5			2,0	2,5	3,0	3,0	3,5	2,0	**	7	0	17,5

Bezirksklasse West 2023/2024: Runde 6 am 18.02.2024 um 9:00 Uhr

Br.	SF 90 Spraitbach 3	-	SC Plüderhausen 2	4:4
1	Zent, Patrick	-	Missione, Angelo	0:1
2	Maile, Oliver	-	Breitweg, Felix	1:0
3	Schmid, Tim	-	Weller, Tilo	1:0
4	Banzhaf, Simon	-	Schurr, Aaron	1:0
5	Kurz, Michael	-	Weller, Marcus	0:1
6	Mayer, Patrick	-	Amberger, Jonathan	0:1
7	Kirschner, Rolf-Andreas	-	Schurr, Colin	0:1
8	Zimmermann, Ruben	-	Basta, Cataldo	1:0
Br.	**spielfrei**	**-**	**SC Grunbach 4**	
Br.	**SF 90 Spraitbach 2**	**-**	**TSV Alfdorf 1**	**5:3**
1	Frey, Reinhold	-	Knödler, Kurt	½:½
2	Kurz, Julian	-	Knödler, Michael	0:1
3	Knolmayer, Volker	-	Wiens, Hans	0:1
4	Wahl, Thore	-	Bartel, Helmut	1:0
5	Krasniqi, Ramon	-	Krull, Horst	½:½
6	Filipovic, Daniel	-	Kriso, Wolfgang	1:0
7	Felde, Viktor	-		+:-
8	Traa, Manuel	-		+:-
Br.	**SG Schwäbisch Gmünd 5**	**-**	**SG Bettringen 1**	**2,5:5,5**
1	Ismail, Adam	-	Fuchs, Martin	0:1
2	Depping, Erwin	-	Bader, Tim	½:½
3	Luigart, Wilfried	-	Richter, Marius	0:1
4	Akyüz, Enes	-	Hirning, Maxim	1:0
5	Logendran, Kabishan	-	Neumeier, Erich	0:1
6	Logendran, Kosikan	-	Schneider, Peter	1:0
7		-	Plechinger, Heiko	-:+
8		-	Ebenhöch Martin, Hector	-:+
Br.	**SF Heubach 1**	**-**	**SU Schorndorf 2**	**3,5:4,5**
1	Wanzek, Alexander	-	Carda, Irene	1:0
2	Schulig, Thomas	-	Kappe, Mark	1:0
3	Schulz, Uwe	-	Metzdorf, Jonas	0:1
4	Lange, Bernhard	-	Kothe, Henry	0:1
5	Wamsler, Jannis Nishantha	-	Nguyen, Martin	0:1
6	Unfried, Alexander	-	Carda, Andreas	½:½
7	Gouromichos, Victor	-	Kugler, Friedrich	1:0
8		-	Klein, Jochen	-:+

Bezirksklasse West 2023/2024: Tabelle

Pl.	Mannschaft	1	2	3	4	5	6	7	8	9	Sp	MP	BP
1	SF 90 Spraitbach 2	**	3,5	6,0	6,5		2,5		5,0	8,0	6	8	31,5
2	SG Bettringen 1	4,5	**			4,5		3,5	6,0	5,5	5	8	24,0
3	SF 90 Spraitbach 3	2,0		**		4,0	3,0	5,0	5,5	6,5	6	7	26,0
4	SU Schorndorf 2	1,5			**	4,0	4,5	5,0		5,0	5	7	20,0
5	SC Plüderhausen 2		3,5	4,0	4,0	**	5,0	1,5	5,0		6	6	23,0
6	SF Heubach 1	5,5		5,0	3,5	3,0	**			5,0	5	6	22,0
7	SC Grunbach 4		4,5	3,0	3,0	6,5		**	4,5		5	6	21,5
8	TSV Alfdorf 1	3,0	2,0	2,5		3,0		3,5	**		5	0	14,0
9	SG Schwäbisch Gmünd 5	0,0	2,5	1,5	3,0		3,0			**	5	0	10,0

Kreisklasse Heidenheim 2023/2024: Runde 6 am 25.02.2024 um 9:00 Uhr

Br.	SK Sontheim/Brenz 6	-	RSV Heuchlingen 2	1:5
1	Dreßler, Marc	-	Hase, Simon	-:+
2	Romes, Patric	-	Seeßle, Julian	0:1
3	Buck, Helmut	-	Novak, Nikita	0:1
4	Buck, Ernst	-	von Bock, Tim	0:1
5	Horsch, Eric	-	Baur, Florian	0:1
6	Kaufmann, Ben	-	Thanner, Leon	1:0
Br.	**SK Heidenheim 3**	**-**	**SV Giengen 1**	**3:3**
1	Schoppel, Lukas	-	Lindel, Wolfgang	1:0
2	Held, Waldemar	-	Häußler, Thomas	0:1
3	Zhu, Felix	-	Koettel, Steffen	1:0
4	Schwarz, Oliver	-	Häussler, Matthäus	1:0
5	Weiland, Maximilian	-	Häußler, Alexander	-:+
6	Veh, Sebastian	-	Koc, Salih Zekeriyya	-:+

Kreisklasse Heidenheim 2023/2024: Tabelle

Pl.	Mannschaft	1	2	3	4	Sp	MP	BP
1	SK Heidenheim 3	**	4,0 3,5	3,0 3,0	4,5 3,5	6	10	21,5
2	RSV Heuchlingen 2	2,0 2,5	**	4,0 4,0	4,0 5,0	6	8	21,5
3	SV Giengen 1	3,0 3,0	2,0 2,0	**	2,5 3,0	6	3	15,5
4	SK Sontheim/Brenz 6	1,5 2,5	2,0 1,0	3,5 3,0	**	6	3	13,5

Kreisklasse Aalen 2023/2024: Runde 5 am 18.02.2024 um 9:00 Uhr

Br.	SC Tannhausen 2	-	SC Ellwangen 2	3:3
1	Schwager, Jonas	-	Ebel, Max-Werner	½:½
2	Galajda, Davey	-	Feil, Samuel	½:½
3	Weitzmann, Hans	-	Müller, Michael	0:1
4	Matjasec, Janez	-	Hochstatter, Benedikt	1:0
5	Rauser, Alexander	-	Eichert, Leonhard	1:0
6	Schwarz, Bernhard	-	Di Pietro, Leonardo	0:1
Br.	**SV Unterkochen 2**	**-**	**SC Rainau 3**	**4:1**
1	Langohr, Jürgen	-	Kerschis, Martin	1:0
2	Fischer, Willy	-	Ott, Lothar	0:1
3	Scheu, Wilfried	-	Reichberg, Georg	1:0
4	Krauß, Arno	-	Bach, Luis	1:0
5	Kalasnik, Alexandros	-	Lutz, Linus	1:0
6	Gianni, Balbo	-		-:-
Br.	**SV Aalen-Ellwangen 2**	**-**	**SC Ellwangen 3**	**3:3**
1	Seeling, Klaus	-	Hümer, Ilari	1:0
2	Ponomarev, Christina	-	Schmidt, Daniel	-:+
3	Seeling, Vincent	-	Schulz, Raphael	1:0
4	Neumüller, Tim	-	Jost, Edward	0:1
5	Spreitler, Jakob	-	Brucker, Henry	1:0
6	Dronia, Maximilian	-	Reuß, Simon	0:1
Br.	**SV Königsspringer Stödtlen 1**	**-**	**SC Rainau 2**	**5:1**
1	Eiberger, Johannes	-	Walter, Simon	½:½
2	Mack, Hariolf	-	König, Jürgen	1:0
3	Wolpert, Manfred	-	Mattern, Hans-Peter	½:½
4	Behr, Stephan	-	Schumpf, Josef	1:0
5	Wolpert, Jonathan	-	Klein, Esin	1:0
6	Behr, Leopold	-	Pottbacker, Louis	1:0

Kreisklasse Aalen 2023/2024: Tabelle

Pl.	Mannschaft	1	2	3	4	5	6	7	8	Sp	MP	BP
1	SV Unterkochen 2	**	3,0	4,5			4,5	4,0	4,0	5	9	20,0
2	SV Königsspringer Stödtlen 1	3,0	**		4,5	3,5	3,5	5,0		5	9	19,5
3	SC Ellwangen 3	1,5		**	4,5	3,5	3,0		5,0	5	7	17,5
4	SC Tannhausen 2		1,5	1,5	**	3,0		4,0	6,0	5	5	16,0
5	SC Ellwangen 2		2,5	2,5	3,0	**	3,0		6,0	5	4	17,0
6	SV Aalen-Ellwangen 2	1,5	2,5	3,0		3,0	**	5,0		5	4	15,0
7	SC Rainau 2	2,0	1,0		2,0		1,0	**	5,0	5	2	11,0
8	SC Rainau 3	1,0		1,0	0,0	0,0		1,0	**	5	0	3,0

Kreisklasse Schwäbisch Gmünd 2023/2024: Runde 6 am 25.02.2024 um 9:00 Uhr

Br.	SF 90 Spraitbach 4	-	SG Schwäbisch Gmünd 6	2,5:3,5
1	Joos, Fabian	-	Boxriker, Martin	1:0
2	Krawtschuk, Maximilian	-	Sathanandarajah, Thanusan	½:½
3	Hess, Bianca	-	Logendran, Kabishan	0:1
4	Enns, Philipp	-	Logendran, Kosikan	1:0
5	Schwenger, Dennis	-	Logendran, Sobisan	0:1
6	Wahl, Jonas	-	Klochkova, Maria	0:1
Br.	**SF Waldstetten 2**	**-**	**SC Grunbach 5**	**3,5:2,5**
1	Neubauer, Martin	-	Duscher, Christian	½:½
2	Scheuerle, Werner	-	Jilg, Reinhard	1:0
3	Wirth, Volker	-	Stahl, Lothar	½:½
4	Dickmeiß, Erik	-	Wolf, Robert	1:0
5	Abele, Klaus	-	Kaminke, Ralf	0:1
6	Lorenschat, Manfred	-	Schwarz, Stephan	½:½
Br.	**spielfrei**	**-**	**SC Leinzell 2**	
Br.	**SU Schorndorf 3**	**-**	**TSF Welzheim 2**	**3:3**
1	Haag, Thomas	-	Latzel, Hans	1:0
2	Marasco, Vincenzo	-	Kuhn, Erhard	0:1
3	Stumpp, Dennis	-	Schäfer, Joshua	1:0
4	Kugler, Friedrich	-	Kuhn, Clemens	1:0
5	Hilsenbek, Mario	-	Weller, Manfred	0:1
6	Baer, Maximilian	-	Joos, Georg	0:1

Kreisklasse Schwäbisch Gmünd 2023/2024: Tabelle

Pl.	Mannschaft	1	2	3	4	5	6	7	Sp	MP	BP
1	SF 90 Spraitbach 4	**	4,5	4,5		2,5	3,5	4,5	5	8	19,5
2	SF Waldstetten 2	1,5	**	3,5	4,5		4,0	3,0	5	7	16,5
3	SC Grunbach 5	1,5	2,5	**	5,0		3,0	3,5	5	5	15,5
4	TSF Welzheim 2		1,5	1,0	**	5,0	4,0	3,0	5	5	14,5
5	SG Schwäbisch Gmünd 6	3,5			1,0	**	2,5	4,0	4	4	11,0
6	SC Leinzell 2	2,5	2,0	3,0	2,0	3,5	**		5	3	13,0
7	SU Schorndorf 3	1,5	3,0	2,5	3,0	2,0		**	5	2	12,0

A-Klasse Heidenheim 2023/2024: Runde 5 am 04.02.2024 um 9:00 Uhr

Br.	SK Sontheim/Brenz 7	-	SV Giengen 3	2,5:1,5
1	Kaplan, Kaya	-	Häußler, Alexander	1:0
2	Gäßler, Timo	-	Thirumurugan, Krithic	½:½
3	Gözübüyük, Yakup	-	Buchholz, Arsentij	0:1
4	Kaufmann, Ben	-		+:-
Br.	**RSV Heuchlingen 3**	**-**	**SV Giengen 2**	**0:3**
1	Baur, Florian	-	Thirumurugan, Sripranav	0:1
2	von Bock, Linda	-	Reichel, Sascha	0:1
3	Zydron, Oliwia	-	Koc, Salih Zekeriyya	0:1
4		-		-:-

A-Klasse Heidenheim 2023/2024: Runde 6 am 04.02.2024 um 13:00 Uhr

Br.	SV Giengen 3	-	RSV Heuchlingen 3	1:2
1	Häußler, Alexander	-	Baur, Florian	0:1
2	Thirumurugan, Krithic	-	von Bock, Linda	1:0
3		-	Zydron, Oliwia	-:+
4		-		-:-
Br.	**SV Giengen 2**	**-**	**SK Sontheim/Brenz 7**	**1:3**
1	Thirumurugan, Sripranav	-	Kaplan, Kaya	1:0
2	Reichel, Sascha	-	Gäßler, Timo	0:1
3	Buchholz, Arsentij	-	Gözübüyük, Yakup	0:1
4	Koc, Salih Zekeriyya	-	Kaufmann, Ben	0:1

A-Klasse Heidenheim 2023/2024: Tabelle

Pl.	Mannschaft	1	2	3	4	Sp	MP	BP
1	SV Giengen 2	**	3,0 1,0	3,0 3,0	1,0 2,5	6	8	13,5
2	SK Sontheim/Brenz 7	1,0 3,0	**	2,0 2,5	2,0 2,5	6	8	13,0
3	RSV Heuchlingen 3	1,0 0,0	2,0 1,5	**	2,5 2,0	6	5	9,0
4	SV Giengen 3	2,0 0,5	2,0 1,5	1,5 1,0	**	6	3	8,5

A-Klasse Schwäbisch Gmünd 2023/2024: Runde 5 am 25.02.2024 um 9:00 Uhr

Br.	SF Waldstetten 3	-	SF 90 Spraitbach 6	2:4
1	Weirich, Maximillan	-	Zimmermann, Ruben	0:1
2	Nekrasevic, Leon	-	Grünberger, Luca	1:0
3	Rathgeber, Malte	-	Abele, Moritz	1:0
4	Weber, Jonas	-	Buchmann, Jonas	0:1
5	Maier, Pia Helene	-	Margarone, Mario	0:1
6	Vaupel, Leo	-	Dreher, Lea	0:1
Br.	**SG Schwäbisch Gmünd 7**	**-**	**SG Bettringen 2**	**0:6**
1		-	Ramig, Nikita	-:+
2		-	Köhler, Jens	-:+
3		-	Uzdenev, Emil	-:+
4		-	Hoppe, Edgar	-:+
5		-	Malecki, Paul	-:+
6		-	Ramig, Richard	-:+
Br.	**SU Schorndorf 4**	**-**	**SF 90 Spraitbach 5**	**3:3**
1	Wiesinger, Vincent	-	Berndt, Xavier	0:1
2	Helbing, Tim	-	Senninger, Niklas	1:0
3	Metaxas, Ioannis	-	Ocker, Lorenz	0:1
4	Wiesinger, Mara	-	Krinke, Sven	1:0
5	Halavart, Cafer	-	Walt, Johann	1:0
6	Halavart, Kerem	-	Langier, Mike	0:1
Br.	**SC Grunbach 6**	**-**	**spielfrei**	

A-Klasse Schwäbisch Gmünd 2023/2024: Tabelle

Pl.	Mannschaft	1	2	3	4	5	6	7	Sp	MP	BP
1	SG Bettringen 2	**	4,0	5,0			6,0	5,0	4	8	20,0
2	SF 90 Spraitbach 5	2,0	**	4,5	3,0		1,5	3,5	5	5	14,5
3	SF 90 Spraitbach 6	1,0	1,5	**	3,0	3,5		4,0	5	5	13,0
4	SU Schorndorf 4		3,0	3,0	**	1,5	4,5		4	4	12,0
5	SC Grunbach 6			2,5	4,5	**	3,0	2,0	4	3	12,0
6	SG Schwäbisch Gmünd 7	0,0	4,5		1,5	3,0	**		4	3	9,0
7	SF Waldstetten 3	1,0	2,5	2,0		4,0		**	4	2	9,5

Beginnerliga 2023/2024: Runde 5 am 18.02.2024 um 9:00 Uhr

Br.	SC Leinzell 4	-	SG Schwäbisch Gmünd 9	3:1
1	Balle, Lukas	-	Holz, Morris	½:½
2	Frank, Lea	-	Holz, Oliver	1:0
3	Xu, Kai Feng	-	Holz, Henriette	1:0
4	Dolderer, Clara Emilia	-	Chen, Leo	½:½
Br.	**SC Plüderhausen 3**	**-**	**SG Schwäbisch Gmünd 8**	**0:4**
1	Friedrich, Raphael	-	Greul, Simon	0:1
2	Käser, Tessa	-	Plecic, Mahdi	0:1
3	Pick, Emilia	-	Mehmeti, Celina	0:1
4		-	Sattler, Sebastian	-:+
Br.	**SU Schorndorf 5**	**-**	**SG Bettringen 3**	**3:1**
1	Senger, Max	-	Hübner, David	1:0
2	Luther, Sebastian	-	Bader, Ben	1:0
3	Luther, Frieda	-	Skipski, Luis	½:½
4	Wiest, Lars	-	Jokers, Leo	½:½
Br.	**spielfrei**	**-**	**SF Waldstetten 4**	

Beginnerliga 2023/2024: Runde 12 am 18.02.2024 um 9:00 Uhr

Br.	SG Schwäbisch Gmünd 9	-	SC Leinzell 4	2:2
1	Holz, Morris	-	Balle, Lukas	1:0
2	Holz, Oliver	-	Frank, Lea	0:1
3	Holz, Henriette	-	Xu, Kai Feng	½:½
4	Chen, Leo	-	Dolderer, Clara Emilia	½:½

Br.	SG Schwäbisch Gmünd 8	-	SC Plüderhausen 3	3:1
1	Greul, Simon	-	Friedrich, Raphael	0:1
2	Plecic, Mahdi	-	Käser, Tessa	1:0
3	Mehmeti, Celina	-	Pick, Emilia	1:0
4	Klochkova, Maria	-		+:-
Br.	**SG Bettringen 3**	**-**	**SU Schorndorf 5**	**1:3**
1	Hübner, David	-	Senger, Max	0:1
2	Bader, Ben	-	Luther, Sebastian	0:1
3	Skipski, Luis	-	Luther, Frieda	1:0
4	Jokers, Leo	-	Wiest, Lars	0:1
Br.	**SF Waldstetten 4**	**-**	**spielfrei**	

Beginnerliga 2023/2024: Tabelle

Pl.	Mannschaft	1	2	3	4	5	6	7	Sp	MP	BP
1	SG Schwäbisch Gmünd 8	**	2,0 3,0	3,0 3,0		3,0 3,0	4,0 3,0		8	15	24,0
2	SC Leinzell 4	2,0 1,0	**	3,0 2,0	1,0 1,0	4,0 3,0		2,5 1,5	10	10	21,0
3	SG Schwäbisch Gmünd 9	1,0 1,0	1,0 2,0	**	3,5 3,0	2,0 1,0	2,5 3,0		10	10	20,0
4	SU Schorndorf 5		3,0 3,0	0,5 1,0	**		0,0 3,5	3,0 3,0	8	10	17,0
5	SF Waldstetten 4	1,0 1,0	0,0 1,0	2,0 3,0		**		3,0 3,0	8	7	14,0
6	SC Plüderhausen 3	0,0 1,0		1,5 1,0	4,0 0,5		**	2,0 3,0	8	5	13,0
7	SG Bettringen 3		1,5 2,5		1,0 1,0	1,0 1,0	2,0 1,0	**	8	3	11,0

Landesliga Stuttgart 2023/2024: Runde 6 am 11.02.2024 um 9:00 Uhr

Br.	TSF Ditzingen 1	-	TSV Schönaich 3	2,5:5,5
1	Notter, Felix	-	Schnadt, Florian	0:1
2	Pfeifer, Wilfried	-	Steinhart, Christoph	1:0
3	Nowitzki, Andreas	-	Wagner, Philipp	0:1
4	Voigt, Michael	-	Rechtsteiner, Oliver	0:1
5	Kaag, Joachim	-	Braun, Otto	½:½
6	Schuh, Michael	-	Koch, Jürgen	0:1
7	Bauer, Dieter	-	Bolte, Andreas	½:½
8	Ropertz, Benjamin	-	Detmer, Thomas	½:½
Br.	**SF Oeffingen 1**	**-**	**SC Waiblingen 1**	**8:0**
1	Heining, Thomas	-		+:-
2	Luft, Uwe	-		+:-
3	Busch, Mike	-		+:-
4	Busch, Mark	-		+:-
5	Alber, Wilhelm	-		+:-
6	Kolb, Roland	-		+:-
7	Daur, Wolfgang	-		+:-
8	Jaster, Dirk	-		+:-
Br.	**SC Leinfelden 1**	**-**	**SSV Zuffenhausen 1**	**3:5**
1	Kottke, Markus	-	Zwicker, Thomas	0:1
2	Brettschneider, Karl	-	Heisler, Bernhard	½:½
3	Schlachetzki, Horst	-	Hüttig, Michael	0:1
4	Streiter, Manfred	-	Flachsbart, Alexander	½:½
5	Gehringer, Frank	-	Mödinger, Roland	+:-
6	Müller-Henneberg, Gunnar	-	Meier, Michael	½:½
7	Bowitz, Felix	-	Wirth, Steffen	0:1
8	Rösser, Luca	-	Winkler, Helmut	½:½
Br.	**SV Stuttgart-Wolfbusch 2**	**-**	**Stuttgarter SF 3**	**1,5:6,5**
1	Issaad, Pascal	-	Schmid, Hartmut	1:0
2	Kobald, Jacqueline	-	Reus, Nicholas	-:+
3	Eisenhardt, Philip	-	Mock, Oskar	-:+
4	Shpilov, Oleksandr	-	Nunez Grégoire, Daniel	0:1
5	Farin, Kai	-	Gotfried, Elias	0:1
6	Marinin, Georgii	-	Babaian, Bagrat	0:1
7	Schaaf, Martin	-	Negüs, Feyyaz	½:½
8	Kobald, Matthias	-	Eißmann, Olaf	0:1
Br.	**SpVgg Rommelshausen 1**	**-**	**SV Backnang 1**	**4:4**
1	Büter, Norbert	-	Wolf, Willi	½:½
2	Capelja, Christian	-	Pfitzer, Norbert	1:0
3	Zeyher, Marius	-	Haag, Ulrich	½:½
4	Belzner, Helmut	-	Malatsilava, Volha	0:1
5	Belzner, Jonas	-	Reichert, Bernhard	1:0
6	Janata, Andreas	-	Mironov, Alexej	½:½
7	Bried, Martin	-	Häußermann, Ernst	½:½
8	Bächner, Stefan	-	Stiefelmeyer, Michael	0:1

Bezirk

Stuttgart

Landesliga Stuttgart 2023/2024: Tabelle

Pl.	Mannschaft	1	2	3	4	5	6	7	8	9	10	Sp	MP	BP
1	SV Backnang 1	**		3,0		4,0	5,0	7,5	4,5	5,0		6	9	29,0
2	Stuttgarter SF 3		**	4,5	6,0		3,0	6,5	6,5	2,0		6	8	28,5
3	SF Oeffingen 1	5,0	3,5	**	6,0	4,0		2,5		8,0		6	7	29,0
4	SSV Zuffenhausen 1		2,0	2,0	**		5,5		5,0	4,5	4,0	6	7	23,0
5	SpVgg Rommelshausen 1	4,0		4,0		**	4,0	4,0	3,0		4,5	6	6	23,5
6	TSV Schönaich 3	3,0	5,0		2,5	4,0	**			3,5	5,5	6	6	23,5
7	SV Stuttgart-Wolfbusch 2	0,5	1,5	5,5		4,0		**	4,0		4,5	6	6	20,0
8	SC Leinfelden 1	3,5	1,5		3,0	5,0		4,0	**		5,5	6	5	22,5
9	SC Waiblingen 1	3,0	6,0	0,0	3,5		3,5			**	4,5	6	5	20,5
10	TSF Ditzingen 1				4,0	3,5	2,5	3,5	2,5	3,5	**	6	1	19,5

BJMM 2023/2024: Runde 1 am 24.04.2024 um 9:15 Uhr

Br.	SGem Vaihingen-Rohr 1	-	SGem Vaihingen-Rohr 2	4:0
1	Zhong, Letong	-	Bao, Victor	1:0
2	Boldbaatar, Munkh	-	Zhou, Leon Ziou	1:0
3	Durst, Lorenz	-	Sogodel, Theodor	1:0
4	Dang, Johannes	-	Mayer, Arwin	1:0
Br.	**SV Stuttgart-Wolfbusch 1**	**-**	**SC Feuerbach 1**	**4:0**
1	Farin, Kai	-	Tumback, Daniel	1:0
2	Marinin, Georgii	-	Paraschoudis Giraldo, Elias	1:0
3	Friedrich, Timofej	-		+:-
4	Schimann, Kirill	-		+:-
Br.	**Stuttgarter SF 1**	**-**	**VfL Sindelfingen 1**	**4:0**
1	Reus, Nicholas	-	Rittberger, Marian	+:-
2	Goldinov, Daniel	-	Vogel, Mark	+:-
3	Nunez Grégoire, Daniel	-	Aarav, Agrawal	+:-
4	Gotfried, Elias	-	El-Rajab, Karim	+:-
Br.	**SV Leonberg 1**	**-**	**SpVgg Rommelshausen 1**	**1,5:2,5**
1	Najmabadi, Parsa	-	Weiser, Moritz	½:½
2	Stahl, Louis	-	Pekesen, Sinan	1:0
3	Haller, Lian Philipp	-	Mannuß, Leonard Pablo	0:1
4	Sivaprakash, Prathyush	-	Bartolin, Dominik	0:1
Br.	**Strateg Stuttgart 1**	**-**	**Spvgg Böblingen 1**	**1,5:2,5**
1	Yasmo, Daniil	-	Loskutov, Dmitrij	½:½
2	Sokyrko, Sofiia	-	Kackattil, Sanyata	0:1
3	Bratslavski, Daniel	-	Agrawal, Pranshu	0:1
4	Lukianchikov, Arseniy	-		+:-
Br.	**SV Backnang 1**	**-**	**SV Herrenberg 1**	**3,5:0,5**
1	Wilczek, Daniel	-	Kücükkaya, Ihsan Sabri	1:0
2	Federau, Mark	-	Koritko, Lukas	½:½
3	Öztürk, Furkan	-	Huhn, Arik	1:0
4	Melzer, Aaron	-	Kücükkaya, Esad	1:0

BJMM 2023/2024: Runde 2 am 24.04.2024 um 12:30 Uhr

Br.	SV Stuttgart-Wolfbusch 1	-	SGem Vaihingen-Rohr 1	3,5:0,5
1	Farin, Kai	-	Zhong, Letong	½:½
2	Marinin, Georgii	-	Boldbaatar, Munkh	1:0
3	Friedrich, Timofej	-	Durst, Lorenz	1:0
4	Schimann, Kirill	-	Dang, Johannes	1:0
Br.	Spvgg Böblingen 1	-	Stuttgarter SF 1	1:3
1	Burg, Samuel	-	Reus, Nicholas	0:1
2	Loskutov, Dmitrij	-	Goldinov, Daniel	1:0
3	Kackattil, Sanyata	-	Nunez Grégoire, Daniel	0:1
4	Agrawal, Pranshu	-	Gotfried, Elias	0:1
Br.	**SpVgg Rommelshausen 1**	**-**	**SV Backnang 1**	**2:2**
1	Weiser, Moritz	-	Wilczek, Daniel	1:0
2	Pekesen, Sinan	-	Federau, Mark	1:0
3	Mannuß, Leonard Pablo	-	Öztürk, Furkan	0:1
4	Bartolin, Dominik	-	Melzer, Aaron	0:1
Br.	**SC Feuerbach 1**	**-**	**SGem Vaihingen-Rohr 2**	**2:2**
1	Tumback, Daniel	-	Bao, Victor	1:0
2	Paraschoudis Giraldo, Elias	-	Zhou, Leon Ziou	1:0
3		-	Sogodel, Theodor	-:+
4		-	Mayer, Arwin	-:+
Br.	**VfL Sindelfingen 1**	**-**	**Strateg Stuttgart 1**	**0:4**
1	Aarav, Agrawal	-	Yasmo, Daniil	-:+
2		-	Sokyrko, Sofiia	-:+
3		-	Bratslavski, Daniel	-:+

Br.	VfL Sindelfingen 1	-	Strateg Stuttgart 1	0:4
4		-	Lukianchikov, Arseniy	-:+
Br.	**SV Herrenberg 1**	**-**	**SV Leonberg 1**	**0:4**
1	Koritko, Lukas	-	Najmabadi, Parsa	0:1
2	Filipovic, Ivan	-	Stahl, Louis	0:1
3	Huhn, Arik	-	Haller, Lian Philipp	0:1
4	Kücükkaya, Esad	-	Sivaprakash, Prathyush	0:1

BJMM 2023/2024: Runde 3 am 24.04.2024 um 15:45 Uhr

Br.	Stuttgarter SF 1	-	SV Stuttgart-Wolfbusch 1	4:0
1	Reus, Nicholas	-	Farin, Kai	1:0
2	Goldinov, Daniel	-	Marinin, Georgii	1:0
3	Nunez Grégoire, Daniel	-	Friedrich, Timofej	1:0
4	Gotfried, Elias	-	Schimann, Kirill	1:0
Br.	**SGem Vaihingen-Rohr 1**	**-**	**SpVgg Rommelshausen 1**	**2:2**
1	Zhong, Letong	-	Weiser, Moritz	1:0
2	Boldbaatar, Munkh	-	Pekesen, Sinan	0:1
3	Durst, Lorenz	-	Mannuß, Leonard Pablo	0:1
4	Dang, Johannes	-	Bartolin, Dominik	1:0
Br.	**SV Backnang 1**	**-**	**Strateg Stuttgart 1**	**1:3**
1	Wilczek, Daniel	-	Yasmo, Daniil	0:1
2	Federau, Mark	-	Sokyrko, Sofiia	0:1
3	Öztürk, Furkan	-	Bratslavski, Daniel	0:1
4	Melzer, Aaron	-	Lukianchikov, Arseniy	1:0
Br.	**SV Leonberg 1**	**-**	**Spvgg Böblingen 1**	**0:4**
1	Najmabadi, Parsa	-	Burg, Samuel	0:1
2	Stahl, Louis	-	Loskutov, Dmitrij	0:1
3	Haller, Lian Philipp	-	Kackattil, Sanyata	0:1
4	Sivaprakash, Prathyush	-	Agrawal, Pranshu	0:1
Br.	**SGem Vaihingen-Rohr 2**	**-**	**SV Herrenberg 1**	**0:4**
1	Bao, Victor	-	Kücükkaya, Ihsan Sabri	0:1
2	Zhou, Leon Ziou	-	Koritko, Lukas	0:1
3	Sogodel, Theodor	-	Filipovic, Ivan	0:1
4	Mayer, Arwin	-	Huhn, Arik	0:1
Br.	**SC Feuerbach 1**	**-**	**spielfrei**	

BJMM 2023/2024: Tabelle

Pl.	Mannschaft	1	2	3	4	5	Sp	MP	BP
1	Stuttgarter SF 1	13 H 4.0	4 G 3.0	3 H 4.0			3	6	11,0
2	Strateg Stuttgart 1	4 H 1.5	13 G 4.0	7 G 3.0			3	4	8,5
3	SV Stuttgart-Wolfbusch 1	8 H 4.0	6 H 3.5	1 G 0.0			3	4	7,5
3	Spvgg Böblingen 1	2 G 2.5	1 H 1.0	9 G 4.0			3	4	7,5
5	SpVgg Rommelshausen 1	9 G 2.5	7 H 2.0	6 G 2.0			3	4	6,5
6	SGem Vaihingen-Rohr 1	11 H 4.0	3 G 0.5	5 H 2.0	13 G 0.0		4	3	6,5
6	SV Backnang 1	10 H 3.5	5 G 2.0	2 H 1.0			3	3	6,5
8	SC Feuerbach 1	3 G 0.0	11 H 2.0				3	3	6,0
9	SV Leonberg 1	5 H 1.5	10 G 4.0	4 H 0.0			3	2	5,5
10	SV Herrenberg 1	7 G 0.5	9 H 0.0	11 G 4.0			3	2	4,5
11	SGem Vaihingen-Rohr 2	6 G 0.0	8 G 2.0	10 H 0.0			3	1	2,0
12	TSV Schönaich 1						0	0	0,0
12	VfL Sindelfingen 1	1 G 0.0	2 H 0.0		6 H 0.0		3	0	0,0

Stuttgart Bezirksliga 1 2023/2024: Runde 6 am 18.02.2024 um 9:00 Uhr

Br.	SGem Vaihingen-Rohr 2	-	SC Sillenbuch 1	0,5:5,5
1	Lube, Manfred	-	Takacs, Daniel	0:1
2	Boudaba, Madjid	-	Küchle, Wolfgang	0:1
3	Klaube, Thomas	-	Motzer, Heinrich	½:½
4	Dudas, Gyoergy	-	Herold, Marc	-:+
5	Tseggelidis, Charalampos	-	Strauss, Martin	0:1
6	Ding, Jerry Yunjie	-	Jäger, Hans-Ulrich	0:1
Br.	**SC Winnenden 1**	**-**	**Stuttgarter SF 4**	**0,5:5,5**
1	Raff, Andreas	-	Negüs, Feyyaz	0:1
2	Schill, Dietmar	-	Siegle, Florian	0:1
3	Ehmann, Rainer	-	Saile, Valentin	0:1
4	Schiestl, Uwe	-	Balazs, Sztella Anna	0:1
5	Holzschuh, Peter	-	Balazs, Szabina Zoe	0:1
6	Kocher, Karl-Heinz	-	Pöthig, Hans	½:½
Br.	**SK Schmiden/Cannstatt 2**	**-**	**SV Nagold 1**	**4:2**
1	Witke, Thomas	-	Streck, Alexander	½:½
2	Scheeff, Volker	-	Luft, Viktor	½:½
3	Hamburg, Arthur	-	Geist, Peter	0:1
4	Süss, Stefan	-	Rau, Eduard	1:0
5	Schnorrberger, Reiner	-	Bajraktari, Stefan	1:0
6	Martini, Paul	-	Rau, Alexander	1:0
Br.	**SC Waiblingen 2**	**-**	**SV Leonberg 1**	**1:5**
1	Hofmann, Marc	-	Urlichs, Stefan	0:1
2	Roppelt, Tobias	-	Kaufhold, Stephan	0:1
3	Becker, Stefan	-	Najmabadi, Seyyed Mahdi	0:1
4	Kuppinger, Philipp	-	Berger, Martin	0:1
5	Schulte, Philipp	-	Nitsch, Norbert	1:0
6	Bucolli, Ramadan	-	Mallick, Sayak	0:1
Br.	**SK Gerlingen 1**	**-**	**SC Botnang 1**	**1:5**
1	Grosch, Ulrich	-	Sprenger, Wendelin	0:1
2	Halama, Frank	-	Pflaum, Stefan	0:1
3	Bulgrin, Uwe	-	Braak, Richard	0:1
4	Schmidt, Victor	-	Kunz, Walter	½:½
5	Ellinger, Harald	-	Kolic, Ivan	½:½
6	Grob, Sascha	-	Koch, Martin	0:1

Stuttgart Bezirksliga 1 2023/2024: Tabelle

Pl.	Mannschaft	1	2	3	4	5	6	7	8	9	10	Sp	MP	BP
1	SK Schmiden/Cannstatt 2	**		4,5	3,5		4,0		4,0	5,0	6,0	6	12	27,0
2	Stuttgarter SF 4		**	2,5	4,0	5,5		3,5	4,5		3,5	6	10	23,5
3	SC Botnang 1	1,5	3,5	**		5,0	5,0	3,5		4,5		6	10	23,0
4	SV Leonberg 1	2,5	2,0		**	3,5		2,0	4,5	5,0		6	6	19,5
5	SC Winnenden 1		0,5	1,0	2,5	**	3,5		5,0	5,0		6	6	17,5
6	SK Gerlingen 1	2,0		1,0		2,5	**	3,5		4,0	4,5	6	6	17,5
7	SC Sillenbuch 1		2,5	2,5	4,0		2,5	**	3,0		5,5	6	5	20,0
8	SV Nagold 1	2,0	1,5		1,5	1,0		3,0	**		4,5	6	3	13,5
9	SC Waiblingen 2	1,0		1,5	1,0	1,0	2,0			**	6,0	6	2	12,5
10	SGem Vaihingen-Rohr 2	0,0	2,5				1,5	0,5	1,5	0,0	**	6	0	6,0

Stuttgart Bezirksliga 2 2023/2024: Runde 6 am 18.02.2024 um 9:00 Uhr

Br.	SGem Vaihingen-Rohr 1	-	SV Backnang 2	2,5:3,5
1	Ogloblin, Ilia	-	Maier, Lukas	0:1
2	Bräuning, Michael	-	Wötzel, Walter	1:0
3	Wylie, Leonard	-	Schröter, Julian	½:½
4	Guntermann, Jakob	-	Reiff, Jan	1:0
5	Asgari, Vahid	-	Zouani, Samir	0:1
6		-	Wenninger, Herbert	-:+
Br.	**SV Herrenberg 1**	**-**	**Stuttgarter SF 5**	**5:1**
1	Huhn, Stefan	-	Schmidt, Markus	1:0
2	Azemi, Flamur	-	Bausch, Raimund	0:1
3	Straub, Ulrich	-	Gackenholz, Friedrich	1:0
4	Kramer, Wolfgang	-	Taghiani, Afschin	1:0
5	Schmid, Eugen	-	Haro, Niel	1:0
6	Widmayer, Bernd	-	Cramer, Roland	1:0
Br.	**Spvgg Böblingen 2**	**-**	**VfL Sindelfingen 1**	**1,5:4,5**
1	Root, Matthias	-	Göttel, Tobias	0:1
2	Su, Jahn	-	Foksha, Alexander	1:0
3	Nguyen, Nhat Vy	-	Velitchkov, Martin	0:1
4	Groß, Phillip	-	Hadziselimovic, Adnan	½:½
5	Su, Kai	-	Braun, Hans-Jochen	0:1
6	Alagic, Vedran	-	Kuhlmann, Hans-Peter	0:1
Br.	**SV Schwaikheim 1**	**-**	**DJK Stuttgart-Süd 1**	**2,5:3,5**
1	Staub, Gerhard	-	Tsolakidis, Paschalis	-:+
2	Brinckmann, Ulrich	-	Jüssen, Stefan	0:1
3	Netz, Robin	-	Arras, Stefan	½:½
4	Wuerschum, Joachim	-	Wittenberger, Egmont	1:0
5	Lang, Hans	-	Brügmann, Kai	0:1
6	Fricke, Günter	-	Rudhart, Michael	+:-
Br.	**SC Murrhardt 1**	**-**	**SC Böblingen 3**	**3:3**
1	Gentner, Markus	-	Damjanovic, Zdravko	1:0
2	Kalia, Anant	-	Diener, Reinhard	1:0
3	Bergmann, Martin	-	Mayer, Dietmar	0:1
4	Wennes, Holger	-	Hess, Rüdiger	1:0
5	Gampper, Steffen	-	Liebscher, Jörg	0:1
6	Gengler, Klaus	-	Aab, Manfred	-:+

Stuttgart Bezirksliga 2 2023/2024: Tabelle

Pl.	Mannschaft	1	2	3	4	5	6	7	8	9	10	Sp	MP	BP
1	VfL Sindelfingen 1	**		4,5	3,0			4,0	3,5	4,5	5,0	6	11	24,5
2	SC Murrhardt 1		**	3,0	4,0	3,0	4,0			2,0	4,0	6	8	20,0
3	Spvgg Böblingen 2	1,5	3,0	**		4,0	3,5		4,5	3,0		6	8	19,5
4	SV Herrenberg 1	3,0	2,0		**	3,0	3,0	5,0	4,0			6	7	20,0
5	SC Böblingen 3		3,0	2,0	3,0	**	2,0	3,5			4,0	6	6	17,5
6	SV Schwaikheim 1		2,0	1,5	3,0	4,0	**		2,5	5,0		6	5	18,0
7	Stuttgarter SF 5	2,0			1,0	2,5		**	3,5	3,0	4,0	6	5	16,0
8	DJK Stuttgart-Süd 1	2,5		1,5	2,0		3,5	2,5	**		5,0	6	4	17,0
9	SGem Vaihingen-Rohr 1	1,5	4,0	3,0			1,0	3,0		**	2,5	6	4	15,0
10	SV Backnang 2	1,0	2,0			2,0		2,0	1,0	3,5	**	6	2	11,5

Kreisklasse Stuttgart-Mitte 2023/2024: Runde 5 am 04.02.2024 um 9:00 Uhr

Br.	SK Gerlingen 2	-	TSV Heumaden 2	5:1
1	Ellinger, Harald	-	Munk, Werner	½:½
2	Benz, Johann	-	Fröschle, Tobias	½:½
3	Grob, Sascha	-	Cihan, Talip	+:-
4	Kossmann, Manfred	-	Munk, Michael	1:0
5	Steinmassl, Guido	-	Herr, Dominik	1:0
6	Krebs, Thomas	-	Boseck, Finn	1:0
Br.	**TSF Ditzingen 2**	**-**	**SV Stuttgart-Wolfbusch 3**	**1,5:4,5**
1	Schmid, Bernd	-	Schaaf, Martin	½:½
2	Michna, Marcus	-	Kobald, Matthias	1:0
3	Gaechter, Johannes	-	Keßler, Stefan	0:1
4	Skottke, Oliver	-	Dahmen, Jürgen	0:1
5	Wyrich, Stephan	-	Czinege, Laszlo	0:1
6	Prosch, Johannes	-	Aird, David	0:1
Br.	**SC Feuerbach 2**	**-**	**SG Fasanenhof 1**	**2,5:3,5**
1	Giraud, Michael	-	Naumann, Konstantin	+:-
2	Hofer, Helge Armin	-	Franke, Dan	0:1
3	Berger, Alexander	-	Müller, Wilhelm Bernhard	0:1
4	Porta, Robin	-	Dahlke, Chris	1:0
5	Pieper, Andreas	-	Merath, Rolf-Jürgen	0:1
6	Kechaou, Malek	-	Müller, Klaus	½:½
Br.	**TSV Heumaden 1**	**-**	**SC Botnang 2**	**4:2**
1	Bezler, Robert	-	Wenninger, Ingo	½:½
2	Fröschle, Marius	-	Zimmermann, Tobias	1:0
3	Ruhl, Clemens	-	Saul, Alexander	½:½
4	Russom, Noah	-	Hörmann, Marc	1:0
5	Avci, Selman	-	Engelhardt, Frank	0:1
6	Bezler, Tobias	-	Schreiber, Stephan	1:0
Br.	**SSV Zuffenhausen 2**	**-**	**DJK Stuttgart-Süd 2**	**2,5:3,5**
1	Braun, Tobias	-	Ragner, John	+:-
2	Röder, Stefan	-	Rudhart, Michael	0:1
3	Beycan, Türker	-	Häberlein, Günter	½:½
4	Schwarz-Kocher, Martin	-	Charatsidis, Christos	0:1
5	Berrer, Julian Oliver	-	Junesch, Ralf	0:1
6	Marek, Patrick	-	Dier, Markus	+:-

Kreisklasse Stuttgart-Mitte 2023/2024: Runde 6 am 25.02.2024 um 9:00 Uhr

Br.	TSV Heumaden 2	-	DJK Stuttgart-Süd 2	1:5
1	Munk, Werner	-	Brügmann, Kai	0:1
2	Fröschle, Tobias	-	Rudhart, Michael	1:0
3	Munk, Michael	-	Häberlein, Günter	0:1
4	Munk, Stefan	-	Charatsidis, Christos	0:1
5	Boseck, Finn	-	Brügmann, Nick	0:1
6	Reichle, Sean-Lean	-	Brügmann, Simon	0:1
Br.	**SC Botnang 2**	**-**	**SSV Zuffenhausen 2**	**5,5:0,5**
1	Wenninger, Ingo	-	Braun, Tobias	½:½
2	Fontanarosa, Roberto	-	Röder, Stefan	1:0
3	Saul, Alexander	-	Beycan, Türker	1:0
4	Hörmann, Marc	-	Schwarz-Kocher, Martin	1:0
5	Engelhardt, Frank	-	Berrer, Julian Oliver	1:0
6	Schreiber, Stephan	-	Windecker, Roman	1:0
Br.	**SG Fasanenhof 1**	**-**	**TSV Heumaden 1**	**3:3**
1	Naumann, Konstantin	-	Bezler, Robert	0:1
2	Franke, Dan	-	Fröschle, Marius	1:0
3	Grotheer, Olaf	-	Ruhl, Clemens	0:1
4	Dahlke, Chris	-	Russom, Noah	0:1
5	Merath, Rolf-Jürgen	-	Avci, Selman	1:0
6	Bisanz, Daniel	-	Bezler, Tobias	1:0
Br.	**SV Stuttgart-Wolfbusch 3**	**-**	**SC Feuerbach 2**	**3,5:2,5**
1	Kobald, Matthias	-	Giraud, Michael	0:1
2	Dahmen, Jürgen	-	Berger, Alexander	½:½
3	Czinege, Laszlo	-	Porta, Robin	0:1
4	Aird, David	-	Kechaou, Malek	1:0
5	Hölldampf, Hans-Jürgen	-	Ritchie, Eric	1:0
6	Bas, Eyüp	-	Nurdogan, Onur	1:0
Br.	**SK Gerlingen 2**	**-**	**TSF Ditzingen 2**	**4,5:1,5**
1	Ellinger, Harald	-	Schmid, Bernd	½:½
2	Benz, Johann	-	Gaechter, Johannes	1:0
3	Grob, Sascha	-	Burian, Theodor	+:-
4	Kossmann, Manfred	-	Kuhn, Wilfried	½:½
5	Steinmassl, Guido	-	Wyrich, Stephan	½:½
6	Krebs, Thomas	-	Prosch, Johannes	1:0

Kreisklasse Stuttgart-Mitte 2023/2024: Tabelle

Pl.	Mannschaft	1	2	3	4	5	6	7	8	9	10	Sp	MP	BP
1	SC Botnang 2	**	3,5		2,0	5,0	4,0		4,5	5,5		6	10	24,5
2	SK Gerlingen 2	2,5	**	4,0		3,0		5,0	4,5		5,0	6	9	24,0
3	SG Fasanenhof 1		2,0	**	3,0	4,0	3,5		4,5		5,0	6	9	22,0
4	TSV Heumaden 1	4,0		3,0	**		2,5	3,0		4,0	4,5	6	8	21,0
5	SV Stuttgart-Wolfbusch 3	1,0	3,0	2,0		**	3,5		4,5		3,5	6	7	17,5
6	SC Feuerbach 2	2,0		2,5	3,5	2,5	**	4,5		5,0		6	6	20,0
7	DJK Stuttgart-Süd 2		1,0		3,0		1,5	**	1,0	3,5	5,0	6	5	15,0
8	TSF Ditzingen 2	1,5	1,5	1,5		1,5		5,0	**	3,5		6	4	14,5
9	SSV Zuffenhausen 2	0,5			2,0		1,0	2,5	2,5	**	4,5	6	2	13,0
10	TSV Heumaden 2		1,0	1,0	1,5	2,5		1,0		1,5	**	6	0	8,5

S-Ost Kreisklasse 2023/2024: Runde 5 am 04.02.2024 um 9:00 Uhr

Br.	Mönchvelder SV 1	-	spielfrei	
Br.	**SC Waiblingen 3**	**-**	**SC Murrhardt 2**	**3:3**
1	Selimaj, Rushit	-	Cilensek, Thomas	0:1
2	Bucolli, Ramadan	-	Dengler, Werner	0:1
3	Jakopovic, Darko	-	Cabrera Hernandez, Saul	½:½
4	Gabler, Frieder	-	Sibiller, Ulrich	1:0
5	Saoulidis, Charalampos	-	Zepezauer, Blasius	½:½
6	Wachtel, Alexander	-	Ergenzinger, Tom	1:0
Br.	**Schach-Pinguine Sulzbach 1**	**-**	**SV Schwaikheim 2**	**4:2**
1	Obermeier, Carl	-	Fricke, Günter	+:-
2	Collin, Alexander	-	Schmidt, Robert	1:0
3	Kölbel, Daniel	-	Koppetzki, Günter	½:½
4	Himken, Peter	-	Petzold, Steffen	½:½
5	Munz, Christian	-	Kunsch, Marlon	0:1
6	Manhalter, Marcel	-		+:-
Br.	**SV Backnang 3**	**-**	**SF Oeffingen 2**	**3:3**
1	Häußermann, Hartmut	-	Morlock, Roland	½:½
2	Maliqi, Memet	-	Schwärzle, Simon	1:0
3	Sinner, Victor	-	Glatthaar, Sebastian	1:0
4	Maier, Ralf	-	Tölg, Wolfgang	½:½
5	Kuehn, Wolfgang	-	Fischer, Klaus	0:1
6	Federau, Mark	-	Fumy, Jürgen	0:1
Br.	**SC Affalterbach 1**	**-**	**SpVgg Rommelshausen 2**	**3:3**
1	Guilliard, Joachim	-	Müller, Konrad	+:-
2	Grunz, Viktor	-	Schreiber, Annika	0:1
3	Burkhardt, Lothar	-	Müller, Eva	1:0
4	Sterr, Jürgen	-	Baiker, Florian	0:1
5	Schneyer, Benedikt	-	Heinrich, Martin	1:0
6		-	Arendt, Kai-Uwe	-:+

S-Ost Kreisklasse 2023/2024: Runde 6 am 25.02.2024 um 9:00 Uhr

Br.	spielfrei	-	SpVgg Rommelshausen 2	
Br.	**SF Oeffingen 2**	**-**	**SC Affalterbach 1**	**2:4**
1	Morlock, Roland	-	Guilliard, Joachim	½:½
2	Glatthaar, Sebastian	-	Bayer, Daniel	0:1
3	Tölg, Wolfgang	-	Grunz, Viktor	½:½
4	Vöhringer, Roland	-	Burkhardt, Lothar	½:½
5	Fischer, Klaus	-	Sterr, Jürgen	½:½
6	Fumy, Jürgen	-	Schneyer, Benedikt	0:1
Br.	**SV Schwaikheim 2**	**-**	**SV Backnang 3**	**3:3**
1	Fricke, Günter	-	Häußermann, Hartmut	½:½
2	Schmidt, Robert	-	Wendland, Viktor	1:0
3	Petzold, Steffen	-	Maliqi, Memet	0:1
4	Krasovskij, Evgenij	-	Maier, Ralf	½:½
5	Holste, Laurin	-	Kuehn, Wolfgang	1:0
6	Pohl, Joachim	-	Federau, Mark	0:1
Br.	**SC Murrhardt 2**	**-**	**Schach-Pinguine Sulzbach 1**	**2,5:3,5**
1	Cilensek, Thomas	-	Obermeier, Carl	0:1
2	Dengler, Werner	-	Collin, Alexander	½:½
3	Cabrera Hernandez, Saul	-	Kölbel, Daniel	½:½
4	Zepezauer, Blasius	-	Himken, Peter	½:½
5	Harsch, Axel	-	Manhalter, Marcel	0:1
6	Fielk, Werner	-	Schneider, Aaron	1:0
Br.	**Mönchfelder SV 1**	**-**	**SC Waiblingen 3**	**4:2**
1	Sieker, Roland	-	Bucolli, Ramadan	1:0
2	Wolter, Thomas	-	Mohammed, Hashim	0:1
3	Weigel, Curt	-	Jakopovic, Darko	1:0
4	Günthner, Arthur	-	Preuß, Ulrich	½:½
5	Hahn, Harald	-	Saoulidis, Charalampos	1:0
6	Kostka, Matthias	-	Hühndorf, Ralf	½:½

S-Ost Kreisklasse 2023/2024: Tabelle

Pl.	Mannschaft	1	2	3	4	5	6	7	8	9	Sp	MP	BP
1	Schach-Pinguine Sulzbach 1	**		3,5	3,5	4,0	4,0	4,0	3,5		6	12	22,5
2	Mönchfelder SV 1		**		6,0		3,0	3,5	5,5	4,0	5	9	22,0
3	SC Affalterbach 1	2,5		**	4,0	4,0	3,0			5,0	5	7	18,5
4	SF Oeffingen 2	2,5	0,0	2,0	**	3,0			4,0	5,0	6	5	16,5
5	SV Backnang 3	2,0		2,0	3,0	**	4,5	3,0			5	4	14,5
6	SpVgg Rommelshausen 2	2,0	3,0	3,0		1,5	**			5,0	5	4	14,5
7	SV Schwaikheim 2	2,0	2,5			3,0		**	1,5	4,5	5	3	13,5
8	SC Murrhardt 2	2,5	0,5		2,0			4,5	**	3,0	5	3	12,5
9	SC Waiblingen 3		2,0	1,0	1,0		1,0	1,5	3,0	**	6	1	9,5

S-West Kreisklasse 2023/2024: Runde 6 am 04.02.2024 um 9:00 Uhr

Br.	Spvgg Böblingen 3	-	SC Leinfelden 2	1:5
1	Alferi, Tom	-	Lehmann, Artemij	0:1
2	Lech, Markus	-	Abel, Hans-Peter	½:½
3	Borisov, Felix	-	Bowitz, Felix	0:1
4	Rebmann, Karl-Ulrich	-	Schelberg, Martin	½:½
5	Loskutov, Dmitrij	-	Rösser, Luca	0:1
6		-	Grote, Benedikt	-:+
Br.	**SV Herrenberg 2**	**-**	**SC Stetten a.d.F. 1**	**2,5:3,5**
1	Weigelt, Dirk	-	Viehoff, Jürgen	0:1
2	Vogler, Ben Ingo	-	Kloth, Rafael	½:½
3	Filipovic, Bojan	-	Rechner, Jan Philipp	0:1
4	Lempert, Rainer	-	Liebelt, Markus	0:1
5	Wagner, Dieter	-	Bürkle, Gerhard	1:0
6	Filipovic, Ivan	-	Rehfuss, Stefan	1:0
Br.	**SC Magstadt 1**	**-**	**TSV Heimsheim 1**	**3:3**
1	Freymann, Marc	-	Spiegelberg, Philipp	½:½
2	Stolz, Bernhard	-	Mayer, Thomas	0:1
3	Finkbeiner, Andreas	-	Schöps, Gerhard	½:½
4	Lunardi, Jürgen	-	Janzen, Peter	1:0
5	Wölkerling, Sven David	-	Hein, Hermann	0:1
6	Le, Kingston	-		+:-
Br.	**SSV Turm Holzgerlingen 1**	**-**	**TSV Schönaich 4**	**3,5:2,5**
1	Brüns, Thilo	-	Knecht, Michael	½:½
2	Eisenhut, Patrick	-	Bareiss, Manfred	½:½
3	Ganzenberg, Hinrich	-	Wang, Enya Marie	1:0
4	Eppinger, Michael	-	Jauernig, Timo	½:½
5	Kittelberger, Michael	-	Wang, Zheng	½:½
6	Frei, Gerd	-	Bollinger, Ivan	½:½
Br.	**Spvgg Renningen 1**	**-**	**VfL Sindelfingen 2**	**5:1**
1	Menn, Thomas	-	Kuhlmann, Hans-Peter	1:0
2	Behrens, Sören	-	Kienast, Jacob	1:0
3	Kerschl, Alexander	-	Herdt, Wladimir	1:0
4	Rahnema, Kaveh	-	Rühl, Volker	0:1
5	Porep, Andreas	-	Vogel, Mark	1:0
6	Holzmüller, Marco	-	Wachtler, Stephan	1:0

S-West Kreisklasse 2023/2024: Tabelle

Pl.	Mannschaft	1	2	3	4	5	6	7	8	9	10	Sp	MP	BP
1	VfL Sindelfingen 2	**	1,0	4,0	4,0	3,5	5,0		5,0		6,0	7	12	28,5
2	Spvgg Renningen 1	5,0	**	2,5	4,5		2,5		4,0	4,0	6,0	7	10	28,5
3	SC Magstadt 1	2,0	3,5	**	2,5	3,0		3,0	4,0	6,0		7	8	24,0
4	SSV Turm Holzgerlingen 1	2,0	1,5	3,5	**			2,5	4,0	3,5	4,5	7	8	21,5
4	SC Stetten a.d.F. 1	2,5		3,0		**	3,5	4,0	2,0	3,0	3,5	7	8	21,5
6	SC Leinfelden 2	1,0	3,5			2,5	**	3,0	5,0	4,5	2,5	7	7	22,0
7	TSV Heimsheim 1			3,0	3,5	2,0	3,0	**	1,5	3,0	4,5	7	7	20,5
8	Spvgg Böblingen 3	1,0	2,0	2,0	2,0	4,0	1,0	4,5	**			7	4	16,5
9	TSV Schönaich 4		2,0	0,0	2,5	3,0	1,5	3,0		**	3,5	7	4	15,5
10	SV Herrenberg 2	0,0	0,0		1,5	2,5	3,5	1,5		2,5	**	7	2	11,5

S-West Kreisklasse 2023/2024: Runde 7 am 25.02.2024 um 9:00 Uhr

Br.	VfL Sindelfingen 2	-	Spvgg Böblingen 3	5:1
1	Kuhlmann, Hans-Peter	-	Alferi, Tom	1:0
2	Herdt, Wladimir	-	Schicktanz, Matthias	1:0
3	Kistler, Michael	-	Borisov, Felix	½:½
4	Rühl, Volker	-	Winkler, Gerhard	½:½
5	Rehn, Günter	-	Sowa, Peter	1:0
6	Zebisch, Tobias	-	Hirschmann, Werner	1:0
Br.	**TSV Schönaich 4**	**-**	**Spvgg Renningen 1**	**2:4**
1	Nemet, Markus	-	Menn, Thomas	-:+
2	Bareiss, Manfred	-	Behrens, Sören	½:½
3	Wang, Enya Marie	-	Kerschl, Alexander	0:1
4	Jauernig, Timo	-	Rahnema, Kaveh	½:½
5	Wang, Zheng	-	Holzmüller, Marco	1:0
6	Shin, Edgar	-	Bodden, Marc	0:1
Br.	**TSV Heimsheim 1**	**-**	**SSV Turm Holzgerlingen 1**	**3,5:2,5**
1	Spiegelberg, Philipp	-	Brüns, Thilo	+:-
2	Mayer, Thomas	-	Eisenhut, Patrick	1:0
3	Janzen, Peter	-	Ganzenberg, Hinrich	0:1
4	Hein, Hermann	-	Eppinger, Michael	1:0
5	Härlin, Markus	-	Frei, Gerd	½:½
6	Sofjani, Elez	-	Engemann, David	0:1
Br.	**SC Stetten a.d.F. 1**	**-**	**SC Magstadt 1**	**3:3**
1	Viehoff, Jürgen	-	Freymann, Marc	1:0
2	Kloth, Rafael	-	Stolz, Bernhard	0:1
3	Kranz, Robin	-	Giemsa, Alexander	1:0
4	Liebelt, Markus	-	Finkbeiner, Andreas	0:1
5	Spleiß, Johannes	-	Lunardi, Jürgen	1:0
6	Bürkle, Gerhard	-	Le, Kingston	0:1
Br.	**SC Leinfelden 2**	**-**	**SV Herrenberg 2**	**2,5:3,5**
1	Lehmann, Artemij	-	Weigelt, Dirk	0:1
2	Bowitz, Felix	-	Vogler, Ben Ingo	1:0
3	Pottgiesser, Ulrich	-	Filipovic, Bojan	1:0
4	Schelberg, Martin	-	Lempert, Rainer	½:½
5		-	Wagner, Dieter	-:+
6		-	Filipovic, Ivan	-:+

S-West Kreisklasse 2023/2024: Tabelle

Pl.	Mannschaft	1	2	3	4	5	6	7	8	9	10	Sp	MP	BP
1	VfL Sindelfingen 2	**	1,0	4,0	4,0	3,5	5,0		5,0		6,0	7	12	28,5
2	Spvgg Renningen 1	5,0	**	2,5	4,5		2,5		4,0	4,0	6,0	7	10	28,5
3	SC Magstadt 1	2,0	3,5	**	2,5	3,0		3,0	4,0	6,0		7	8	24,0
4	SSV Turm Holzgerlingen 1	2,0	1,5	3,5	**			2,5	4,0	3,5	4,5	7	8	21,5
4	SC Stetten a.d.F. 1	2,5		3,0		**	3,5	4,0	2,0	3,0	3,5	7	8	21,5
6	SC Leinfelden 2	1,0	3,5			2,5	**	3,0	5,0	4,5	2,5	7	7	22,0
7	TSV Heimsheim 1			3,0	3,5	2,0	3,0	**	1,5	3,0	4,5	7	7	20,5
8	Spvgg Böblingen 3	1,0	2,0	2,0	2,0	4,0	1,0	4,5	**			7	4	16,5
9	TSV Schönaich 4		2,0	0,0	2,5	3,0	1,5	3,0		**	3,5	7	4	15,5
10	SV Herrenberg 2	0,0	0,0		1,5	2,5	3,5	1,5		2,5	**	7	2	11,5

A-Klasse Stuttgart-Mitte 2023/2024: Runde 6 am 11.02.2024 um 9:00 Uhr

Br.	Strateg Stuttgart 1	-	SC Sillenbuch 2	2,5:1,5
1	Kostak, Tetyana	-	Hensel, Jens	½:½
2	Yasmo, Daniil	-	Gmelin, Oliver	1:0
3	Konovalov, Denys	-	Petkow, Eric	1:0
4	Sokyrko, Sofiia	-	Herzig, Konstantin	0:1
Br.	**SV Stuttgart-Wolfbusch 4**	**-**	**DJK Stuttgart-Süd 3**	**3,5:0,5**
1	Hölldampf, Hans-Jürgen	-	Junesch, Ralf	1:0
2	Bosse, Andreas	-	Udovicic, Mate	+:-
3	Hilger, Herbert	-	Mansurow, Andreas	1:0
4	Dallinger, Frank	-	Jakobi, Alexander	½:½
Br.	**SK Gerlingen 3**	**-**	**SG Fasanenhof 2**	**1:3**
1	Drianis, Anton	-	Reischl, Thomas	0:1
2	Bischoff, Klaus	-	Wottschal, Valerian	0:1
3	Klöpfer, Benett	-	Zabel, Maik	½:½
4	Krebs, Leopold	-	Eismann, Sven	½:½
Br.	**Zentrumsbauer Stuttgart 1**	**-**	**Stuttgarter SF 6**	**0,5:3,5**
1	Bornschein, Klaus	-	Cramer, Roland	0:1
2	Böhmler, Thomas	-	Gesell, Jakob	0:1
3	Herbst, Karin	-	Mohr, Rainer	½:½
4	Herbst, Rudolf	-	Yudin, Alexander	0:1
Spiel verlegt auf den 11.02.2024 um 10:00 Uhr				
Br.	**spielfrei**	**-**	**SC Botnang 3**	

A-Klasse Stuttgart-Mitte 2023/2024: Tabelle

Pl.	Mannschaft	1	2	3	4	5	6	7	8	9	Sp	MP	BP
1	Strateg Stuttgart 1	**	1,5	2,5		3,0		3,5	4,0	3,5	6	11	18,0
2	Stuttgarter SF 6	1,5	**	1,0	3,0		3,0	3,5		4,0	6	9	16,0
3	SC Sillenbuch 2	1,5	3,0	**		4,0	4,0		2,5		5	8	15,0
4	SV Stuttgart-Wolfbusch 4		1,0		**	3,0		3,0	3,5	2,5	5	8	13,0
5	SG Fasanenhof 2	1,0		0,0	1,0	**	1,5		3,5	3,0	6	4	10,0
6	SC Botnang 3		1,0	0,0		2,5	**	2,0	2,0		5	4	7,5
7	Zentrumsbauer Stuttgart 1	0,5	0,5		1,0		2,0	**		3,0	5	3	7,0
8	DJK Stuttgart-Süd 3	0,0		1,5	0,5	0,5	2,0		**		5	1	4,5
9	SK Gerlingen 3	0,5	0,0		1,5	1,0		1,0		**	5	0	4,0

S-Ost A-Klasse 2023/2024: Runde 5 am 11.02.2024 um 9:00 Uhr

Br.	Mönchfelder SV 2	-	spielfrei	
Br.	**Schach-Pinguine Sulzbach 2**	**-**	**SV Schwaikheim 3**	**1,5:2,5**
1	Obermeier, Paul	-	Oficirovic, Dusan	½:½
2	Frik, Alexander	-	Burgey, Wolfgang	-:+
3	Kienzle, Wolfram	-	Pohl, Wolfgang	1:0
4	Becker, Gabriel	-	Schille, Wolfgang	0:1
Br.	**SC Waiblingen 4**	**-**	**SV Fellbach 1**	**0,5:3,5**
1	Wachtel, Alexander	-	Zeyer, Gabriel	0:1
2	Günzl, Adrian	-	Helmbrecht, Kurt	0:1
3	Thomas, Markus	-	Ratovoarison, Tojo	-:+
4	Hühndorf, Ralf	-	Weinbeer, Niko	½:½
Br.	**SC Winnenden 2**	**-**	**SpVgg Rommelshausen 3**	**1,5:2,5**
1	Ewinger, Klaus	-	Trobonjaca, Milos	½:½
2	Moser, Manuel	-	Raichle, Bernd	0:1
3	Erich, Gottlieb	-	Austen, Gerrit	1:0
4	Pfleiderer, Manfred	-	Heß, Sebastian	0:1

S-Ost A-Klasse 2023/2024: Tabelle

Pl.	Mannschaft	1	2	3	4	5	6	7	Sp	MP	BP
1	SpVgg Rommelshausen 3	**		3,0	2,5	2,0	2,5	2,5	5	9	12,5
2	SV Fellbach 1		**	2,0		1,5	2,5	3,5	4	5	9,5
3	SV Schwaikheim 3	1,0	2,0	**		3,0	2,5		4	5	8,5
4	SC Winnenden 2	1,5			**	2,0	2,0	2,5	4	4	8,0
5	Mönchfelder SV 2	2,0	2,5	1,0	2,0	**			4	4	7,5
6	Schach-Pinguine Sulzbach 2	1,5	1,5	1,5	2,0		**	2,5	5	3	9,0
7	SC Waiblingen 4	1,5	0,5		1,5		1,5	**	4	0	5,0

S-West A-Klasse 2023/2024: Runde 6 am 11.02.2024 um 9:00 Uhr

Br.	SV Leonberg 2	-	VfL Sindelfingen 3	4:2
1	Engelhardt, Till	-	Blickle, Michael	0:1
2	Anastasopoulos, Apostolos	-	Vogel, Mark	1:0
3	Gerlinger, Uwe-Michael	-	Bickici, Dennis	1:0
4	Falkner, Luca	-	El-Rajab, Karim	+:-
5	Ouzounis, Lukas	-	Rittberger, Marian	0:1
6	Stahl, Louis	-		+:-
Br.	**SV Weil der Stadt 1**	**-**	**SC Aidlingen 1**	**1,5:4,5**
1	Beck, Daniel	-	Lippoldt, Max	0:1
2	Herrmann, David	-	Schmitz, Harald	0:1
3	Roeßle, Jürgen	-	Braess, Johann-Jakob	0:1
4	Wever, Christopher	-	Fischer, Uta	1:0
5	Piegsa, Pascal	-	Kalwei, Reinhard	½:½
6	Haufe, Dario	-	Schaal, David	-:+
Spiel verlegt auf den 04.02.2024 um 09:00 Uhr				
Br.	**SC Magstadt 2**	**-**	**SGem Vaihingen-Rohr 4**	**6:0**
1		-		+:-
2		-		+:-
3		-		+:-
4		-		+:-
5		-		+:-
6		-		+:-
Bemerkung des Staffelleiters: Ergebnisse wurden auf kampflos gegen SGem Vaihingen-Rohr 4 gewertet, da sie vor dem 5. Spieltag zurückgezogen wurde. DWZ Wertungen werden jedoch bei gespielten Partien berücksichtigt.				
Br.	**SC Böblingen 4**	**-**	**Spvgg Böblingen 4**	**3,5:2,5**
1	Sommer, Kai	-	Diegruber, Marc	1:0
2	Fröhlich, Bodo	-	Zekovic, Alen	0:1
3	Schubert, Dieter	-	Svitlychna, Alla	0:1
4	Schwartz, Edmund	-	Svitlychnyi, Ievgenii	1:0
5	Pfitzner, Tobias	-	Weidmann, Michael	½:½
6	Dworschak, Wolfgang	-	Rohilla, Ajitesh	+:-
Br.	**spielfrei**	**-**	**SGem Vaihingen-Rohr 3**	

S-West A-Klasse 2023/2024: Tabelle

Pl.	Mannschaft	1	2	3	4	5	6	7	8	9	Sp	MP	BP
1	SV Leonberg 2	**			5,0	5,5	4,0	5,0	5,0	6,0	6	12	30,5
2	SGem Vaihingen-Rohr 3		**		5,0	3,5	3,0		4,5	6,0	5	9	22,0
3	SV Weil der Stadt 1			**	1,5	2,0		3,5	4,0	6,0	5	6	17,0
4	SC Aidlingen 1	1,0	1,0	4,5	**		3,5			6,0	5	6	16,0
5	SC Böblingen 4	0,5	2,5	4,0		**		4,5	3,5		5	6	15,0
6	VfL Sindelfingen 3	2,0	3,0		2,5		**		2,5	6,0	5	4	16,0
7	SC Magstadt 2	1,0		2,5		1,5		**	4,0	6,0	5	4	15,0
8	Spvgg Böblingen 4	1,0	1,5	2,0		2,5	2,5	2,0	**		6	1	11,5
9	SGem Vaihingen-Rohr 4	0,0	0,0	0,0	0,0		0,0	0,0		**	6	0	0,0

B-Klasse Stuttgart-Mitte 2023/2024: Runde 6 am 18.02.2024 um 9:00 Uhr

Br.	Strateg Stuttgart 3	-	SC Sillenbuch 3	0,5:3,5
1	Trush, Diana	-	Pelosse, Emilien	0:1
2	Gotfried, Aviel	-	Memmler, Volker	½:½
3	Poberezhna, Anna	-	Lin, Jean-Claude	0:1
4	Gotfried, Sarah	-	Drings, Edwin	0:1
Br.	**spielfrei**	**-**	**SSV Zuffenhausen 3**	
Br.	**Strateg Stuttgart 2**	**-**	**SV Stuttgart-Wolfbusch 5**	**1:3**
1	Delmas, Lev	-	Wasmer, Ernst	0:1
2	Bratslavski, Daniel	-	Schmidt, Jan	0:1
3	Laptev, Max	-	Schmidt, Emelie	0:1
4	Stein, Daniel	-	Schmidt, Sophie	1:0
Br.	**SC Feuerbach 3**	**-**	**SV Stuttgart-Wolfbusch 6**	**1:3**
1	Ritchie, Eric	-	Juric, Nicole	1:0
2	Braynov, Deyan	-	Erben, Andrea	0:1
3	Rebhan, Felix	-	Herold, Gerhard	0:1
4	Bajrami, Daris	-	Stein, Lilly	0:1
Br.	**SC Feuerbach 4**	**-**	**Stuttgarter SF 7**	**0,5:3,5**
1	Tumback, Daniel	-	Mohr, Rainer	½:½
2	Nurdogan, Onur	-	Yudin, Alexander	0:1
3	Lehle, Luis	-	Schaugg, Florian	-:+
4	Ritchie, Daniel	-	Rahm, Leon	0:1

B-Klasse Stuttgart-Mitte 2023/2024: Tabelle

Pl.	Mannschaft	1	2	3	4	5	6	7	8	Sp	MP	BP
1	SC Sillenbuch 3	**	0,5	3,5	3,5		3,0	4,0		4,0	6	10
2	SV Stuttgart-Wolfbusch 5	3,5	**		2,0	3,0	2,5	4,0			5	9
3	Stuttgarter SF 7	0,5		**		3,0		4,0	3,0	3,5	5	8
4	Strateg Stuttgart 3	0,5	2,0		**	4,0		0,0	2,0	3,0	6	6
5	Strateg Stuttgart 2		1,0	1,0	0,0	**	4,0		3,0	2,0	6	5
6	SV Stuttgart-Wolfbusch 6	1,0	1,5			0,0	**	2,0	3,0		5	3
7	SSV Zuffenhausen 3	0,0	0,0	0,0	4,0		2,0	**			5	3
8	SC Feuerbach 3			1,0	2,0	1,0	1,0		**	2,0	5	2
9	SC Feuerbach 4	0,0		0,5	1,0	2,0			2,0	**	5	2

S-Ost B-Klasse 2023/2024: Runde 5 am 18.02.2024 um 9:00 Uhr

Br.	SV Fellbach 2	-	spielfrei	
Br.	**SF Oeffingen 3**	**-**	**SV Schwaikheim 4**	**4:0**
1	Griesche, Veit	-		+:-
2	Can, Riza	-		+:-
3	Stoppel, Emil	-		+:-
4	Scheible, Hans	-		+:-
Br.	**Schach-Pinguine Sulzbach 3**	**-**	**SC Winnenden 3**	**2:2**
1	Schüßler, Hans	-	Möller, Bruno	0:1
2	Kienzle, Wolfram	-	Nunnemann, Friedhelm	1:0
3	Seke, Ben	-	Morper, Johannes	0:1
4	Becker, Gabriel	-	Redel, Elias	1:0
Br.	**SC Murrhardt 3**	**-**	**SV Backnang 4**	**1:3**
1	Heinrich, Florian	-	Fischer, Martin	-:+
2	Ergenzinger, Tom	-	Öztürk, Furkan	1:0
3	Karimi Arjomand, Mahan	-	Forouzandeh, Mani	-:+
4	Schaller, Lasse	-	Melzer, Aaron	0:1

S-Ost B-Klasse 2023/2024: Tabelle

Pl.	Mannschaft	1	2	3	4	5	6	7	Sp	MP	BP
1	SC Murrhardt 3	**	4,0	1,0	3,5			3,0	4	6	11,5
2	SF Oeffingen 3	0,0	**	1,5		4,0	2,0	3,5	5	5	11,0

Pl.	Mannschaft	1	2	3	4	5	6	7	Sp	MP	BP
3	SV Backnang 4	3,0	2,5	**	2,0	0,0		1,0	5	5	8,5
4	SV Fellbach 2	0,5		2,0	**	2,5	3,0		4	5	8,0
5	SV Schwaikheim 4		0,0	4,0	1,5	**	2,0		4	3	7,5
6	SC Winnenden 3		2,0		1,0	2,0	**	2,0	4	3	7,0
7	Schach-Pinguine Sulzbach 3	1,0	0,5	3,0			2,0	**	4	3	6,5

S-West B-Klasse 2023/2024: Runde 6 am 18.02.2024 um 9:00 Uhr

Br.	spielfrei	-	SV Leonberg 3	
Br.	**SC Böblingen 5**	**-**	**SC Stetten a.d.F. 2**	**0:4**
1		-		-:+
2		-		-:+
3		-		-:+
4		-		-:+
Br.	**Spvgg Renningen 2**	**-**	**SV Nagold 2**	**2:2**
1	Porep, Andreas	-	Gusan, Matteo	½:½
2	Möhring, Steffen	-	Heilig, Michael	½:½
3	Narvaez-Contreras, Armando	-	Mast, Markus	0:1
4	Kauffmann, Konstantin	-	Schneider, Wolfgang	1:0
Br.	**TSV Heimsheim 2**	**-**	**SGem Vaihingen-Rohr 5**	**1,5:2,5**
1	Müller, Janne	-	Marchand, Robert	½:½
2	Ulrich, Gerhard	-	Mack, Johannes	0:1
3	Gärtner, Horst	-	Durst, Lorenz	0:1
4	Sofjani, Elez	-	Chen, Isabella Yuezhi	1:0

S-West B-Klasse 2022/2023: Tabelle

Pl.	Mannschaft	1	2	3	4	5	6	7	Sp	MP	BP
1	Spvgg Renningen 2	**	2,5	3,5	2,0		4,0	4,0	5	9	16,0
2	SGem Vaihingen-Rohr 5	1,5	**	3,0	1,5	3,0	2,5	4,0	6	8	15,5
3	SV Leonberg 3	0,5	1,0	**	2,5	2,5	2,0	4,0	6	7	12,5
4	SV Nagold 2	2,0	2,5	1,5	**	2,5		4,0	5	7	12,5
5	SC Stetten a.d.F. 2		1,0	1,5	1,5	**	3,0	4,0	5	4	11,0
6	TSV Heimsheim 2	0,0	1,5	2,0		1,0	**	4,0	5	3	8,5
7	SC Böblingen 5	0,0	0,0	0,0	0,0	0,0	0,0	**	6	0	0,0

S-West C-Klasse 2023/2024: Runde 6 am 04.02.2024 um 9:00 Uhr

Br.	SV Herrenberg 3	-	SGem Vaihingen-Rohr 6	2,5:1,5
1	Dyka, Simon	-	Dang, Johannes	½:½
2	Koritko, Lukas	-	Bao, Victor	0:1
3	Kücükkaya, Ihsan Sabri	-	Bao, Hector	1:0
4	Huhn, Arik	-	Ajjoub, Haitham	1:0
Br.	**SC Magstadt 3**	**-**	**Spvgg Renningen 3**	**1,5:2,5**
1	Le, Tuan	-	Krüger, Gerd	½:½
2	Gowreddy, Vedha Vyas	-	Hieber, Ernst	1:0
3	Da Costa, Joel Miguel	-	Herbel, Norbert	0:1
4	Le, Jaydon	-	Maragliano, Justin	0:1
Br.	**TSV Simmozheim 1**	**-**	**TSV Schönaich 5**	**4:0**
1	Wolff, Tobias	-	Luong, Khoi	1:0
2	Gerwig, Günter	-	Scharfenberg, Tom	1:0
3	Widmaier, Finn	-	Klaiber, Lukas	1:0
4	Trapp, Marlon	-	Hermes, Lukas	1:0
Br.	**SC Leinfelden 3**	**-**	**VfL Sindelfingen 4**	**2,5:1,5**
1	Bauerfeld, Nico	-	Rittberger, Marian	0:1
2	Srinivasa, Mukund	-	Aarav, Agrawal	1:0
3	Knörzer, Friedrich	-	Korbel, Lukas	1:0
4	Scannapieco, Mara	-	Kistler, Frederik	½:½
Br.	**spielfrei**	**-**	**SV Leonberg 4**	

S-West C-Klasse 2023/2024: Runde 7 am 25.02.2024 um 9:00 Uhr

Br.	TSV Schönaich 5	-	SC Leinfelden 3	0,5:3,5
1	Bollinger, Ivan	-	Srinivasa, Mukund	½:½
2	Jovcheski, Maksim	-	Knörzer, Friedrich	0:1
3	Härter, Lara	-	Streib, Ben	-:+
4	Scharfenberg, Tom	-	Scannapieco, Mara	0:1
Br.	**Spvgg Renningen 3**	**-**	**TSV Simmozheim 1**	**1:3**
1	Krüger, Gerd	-	Wolff, Tobias	0:1
2	Hieber, Ernst	-	Krug, Raphael	0:1
3	Eisenhardt, Finn	-	Widmaier, Finn	0:1
4	Maragliano, Justin	-	Krug, Silas	1:0
Br.	**SGem Vaihingen-Rohr 6**	**-**	**SC Magstadt 3**	**3:1**
1	Dang, Johannes	-	von Bargen, Franziska	0:1
2	Yin, Zezhong	-	Ergün, Azad Mert	1:0
3	Chen, Isabella Yuezhi	-	Gowreddy, Vedha Vyas	1:0
4	Horwath, Valentin	-	Da Costa, Joel Miguel	1:0
Br.	**SV Leonberg 4**	**-**	**SV Herrenberg 3**	**1,5:2,5**
1	Kirschmann, Christian	-	Dyka, Simon	0:1
2	Haller, Lian Philipp	-	Kücükkaya, Ihsan Sabri	+:-
3	Huang, Jingbo	-	Khallouf, Maan	½:½
4	Haller, Stephan	-	Huhn, Arik	0:1
Br.	**VfL Sindelfingen 4**	**-**	**spielfrei**	

S-West C-Klasse 2023/2024: Tabelle

Pl.	Mannschaft	1	2	3	4	5	6	7	8	9	Sp	MP	BP
1	SV Herrenberg 3	**	2,0	2,0	2,0	3,5	2,5	2,5		3,5	7	11	18,0
2	TSV Simmozheim 1	2,0	**	2,0	3,5	3,0			3,0	4,0	6	10	17,5
3	SC Leinfelden 3	2,0	2,0	**	2,5		3,0		3,5	3,5	6	10	16,5
4	VfL Sindelfingen 4	2,0	0,5	1,5	**		3,0	4,0	3,0		6	7	14,0
5	Spvgg Renningen 3	0,5	1,0			**	2,0	3,0	2,5	3,0	6	7	12,0
6	SV Leonberg 4	1,5		1,0	1,0	2,0	**	4,0		3,5	6	5	13,0
7	SGem Vaihingen-Rohr 6	1,5			0,0	1,0	0,0	**	3,0	3,0	6	4	8,5
8	SC Magstadt 3		1,0	0,5	1,0	1,5		1,0	**	3,0	6	2	8,0
9	TSV Schönaich 5	0,5	0,0	0,5		1,0	0,5	1,0	1,0	**	7	0	4,5

Landesliga Unterland 2023/2024: Runde 5 am 04.02.2024 um 10:00 Uhr

Bezirk Unterland

Br.	SC Ingersheim 1	-	SG Ludwigsburg 1	2:6
1	Cummings, Orlyn	-	Kerpe, Andreas	½:½
2	Egger, Bernd	-	Jerie, Sven	0:1
3	Cummings, Nicolai	-	Vaysberg, Alexander	0:1
4	Turski, Tomasz	-	Belica, Matej	0:1
5	Schuran, Werner	-	Schaffert, Walter	0:1
6	Rautenberg, Uwe	-	Kolb, Wolfgang	½:½
7	Hoffmann, Marcel	-	Marzev, Ivan	1:0
8	Köppel, Luis	-	Vrabac, Branko	0:1
Br.	**SC Neckarsulm 1**	**-**	**SC Tamm 1**	**3,5:4,5**
1	Schimmele, Alexander	-	Döring, Stefan	1:0
2	Stark, Timo	-	Döring, Andreas	½:½
3	Broncel, Kevin	-	Guballa, Jens	0:1
4	Lohmüller, Mario	-	Machaczek, Werner	½:½
5	Boxberger, Jürgen	-	Jannes, Alexander	0:1
6	Leiensetter, Florian	-	Dolensky, Roland	½:½
7	Wickenheisser, Michael	-	Erfle, Steffen	1:0
8	Weber, Yannik	-	Schweizer, Kevin	0:1
Br.	**SV Rochade Neuenstadt 1**	**-**	**SG Ludwigsburg 2**	**3,5:4,5**
1	Dushatskiy, Fedor	-	Kiselev, Alexander	½:½
2	Edam, Michael	-	Jacobi, Henry	1:0
3	Stempfle, Markus	-	Bresch, Martin	0:1
4	Thiele, Marco	-	Fröhling, Herbert	0:1
5	Spahn, Holger	-	Kolacyak, Daniel	1:0
6	Hübener, Philipp	-	Mitrovic, Dragan	½:½
7	Paul, Moritz	-	Riegert, Wolfgang	½:½
8	Weisser, Jürgen	-	Janssen, Thomas	0:1
Br.	**SF Kornwestheim 1**	**-**	**SF Schwaigern 1**	**5,5:2,5**
1	Yi, Danny	-	Hermann, Tobias	1:0
2	Schallner, Marc	-	Pepi, Lucas	½:½
3	Maisch, Julian	-	Müller, Michael	1:0
4	Lüdke, Joshua	-	Kohde, Janis	1:0
5	Li, Yunqi	-	Ellerichmann, Gerrit	1:0
6	Steinmeyer, Till	-	Berger, Thomas	1:0
7	Kluge, Malte	-	Rommel, Alexander	0:1
8	Retzlaff, Kian	-	Seidler, Ottmar	0:1
Br.	**SK Lauffen 1**	**-**	**SC Bad Wimpfen 1**	**7,5:0,5**
1	Schlötzer, Waldemar	-	Bernhard, Klaus	1:0
2	Amos, Frank	-	Jurkic, Zarko	+:-
3	Scherer, Holger	-	Link, Justus	1:0
4	Sattler, Wolfgang	-	Adam, Wilfried	1:0
5	Widmer, Axel	-	Brkic, Tomislav	1:0
6	Werner, Bernd-Michael	-	Bencze, Josef	1:0
7	Geigle, Bruno	-	Diehm, Axel	1:0
8	Eberhardt, Norbert	-	Tönnies, Klaus	½:½

Landesliga Unterland 2023/2024: Runde 6 am 25.02.2024 um 10:00 Uhr

Br.	SG Ludwigsburg 1	-	SC Bad Wimpfen 1	7:1
1	Kerpe, Andreas	-	Bernhard, Klaus	½:½
2	Jerie, Sven	-	Jurkic, Zarko	½:½
3	Vaysberg, Alexander	-	Klotzbücher, Robin	+:-
4	Belica, Matej	-	Link, Justus	+:-
5	Schaffert, Walter	-	Adam, Wilfried	1:0
6	Kolb, Wolfgang	-	Brkic, Tomislav	1:0
7	Marzev, Ivan	-	Bencze, Josef	1:0
8	Kleinscheck, Oliver	-	Possemeyer, Morten	1:0
Br.	**SF Schwaigern 1**	**-**	**SK Lauffen 1**	**3:5**
1	Hermann, Tobias	-	Schlötzer, Waldemar	0:1
2	Pepi, Lucas	-	Scherer, Holger	½:½
3	Müller, Michael	-	Sattler, Wolfgang	0:1
4	Kohde, Janis	-	Widmer, Axel	1:0
5	Ellerichmann, Gerrit	-	Werner, Bernd-Michael	0:1
6	Berger, Thomas	-	Geigle, Bruno	1:0
7	Rommel, Alexander	-	Pudmensky, Stefan	0:1
8	Seidler, Ottmar	-	Eberhardt, Norbert	½:½
Br.	**SG Ludwigsburg 2**	**-**	**SF Kornwestheim 1**	**0:0**
1		**-**		
2		**-**		
3		**-**		
4		**-**		
5		**-**		
6		**-**		
7		**-**		
8		**-**		
Spiel verlegt auf den 10.03.2024 um 10:00 Uhr				
Br.	**SC Tamm 1**	**-**	**SV Rochade Neuenstadt 1**	**6:2**
1	Döring, Stefan	-	Dushatskiy, Fedor	1:0
2	Döring, Andreas	-	Edam, Michael	1:0
3	Guballa, Jens	-	Stempfle, Markus	+:-
4	Lange, Jan-David	-	Thiele, Marco	1:0
5	Kaiser, Sören	-	Spahn, Holger	-:+
6	Machaczek, Werner	-	Hübener, Philipp	1:0
7	Dolensky, Roland	-	Weisser, Jürgen	1:0
8	Schweizer, Kevin	-	Baier, Johannes	-:+
Br.	**SC Ingersheim 1**	**-**	**SC Neckarsulm 1**	**6,5:1,5**
1	Cummings, Orlyn	-	Schimmele, Alexander	1:0
2	Egger, Bernd	-	Stark, Timo	½:½
3	Schuch, Armin	-	Broncel, Kevin	1:0
4	Cummings, Nicolai	-	Lohmüller, Mario	1:0
5	Turski, Tomasz	-	Stark, Sven	1:0
6	Schuran, Werner	-	Spanner, Matthias	1:0
7	Schömbs, Oliver	-	Wickenheisser, Michael	0:1
8	Köppel, Luis	-	Weber, Yannik	1:0

Landesliga Unterland 2023/2024: Tabelle

Pl.	Mannschaft	1	2	3	4	5	6	7	8	9	10	Sp	MP	BP
1	SG Ludwigsburg 1	**	5,0		3,5		4,5				6,0	4	6	19,0
2	SK Lauffen 1	3,0	**				5,0		4,5	5,0		4	6	17,5
3	SF Schwaigern 1			**	5,0			4,0	3,5	6,0		4	5	18,5
4	SC Tamm 1	4,5		3,0	**			4,0			5,0	4	5	16,5
5	SC Bad Wimpfen 1					**	0,5	4,5	4,0	4,5		4	5	13,5
6	SF Kornwestheim 1	3,5	3,0			7,5	**		5,5			4	4	19,5
7	SC Ingersheim 1			4,0	4,0	3,5		**			4,5	4	4	16,0
8	SV Rochade Neuenstadt 1		2,5	4,5		4,0	2,5		**			4	3	13,5
9	SC Neckarsulm 1		3,0	2,0		3,5				**	5,5	4	2	14,0
10	SG Ludwigsburg 2	2,0			3,0			3,5		2,5	**	4	0	11,0

Unterlandpokal 2023/2024: Runde 1 am 23.02.2024 um 23:00 Uhr

Br.	TSG Öhringen 1	-	TSG Öhringen 2	3,5:0,5
1	Rudolf, Marc	-	Riedel, Thomas	1:0
2	Bauer, Armin	-	Funk, Hermann	1:0
3	Teller, Dietmar	-	Kurpiela, Franz	1:0
4	Kreis, Karl-Heinz	-	Doll, Tobias	½:½
Br.	**SV Rochade Neuenstadt 1**	**-**	**TSG Öhringen 3**	**3:1**
1	Edam, Michael	-	Schmidgall, Paul	1:0
2	Thiele, Marco	-	Sonnenwald, Julian	0:1
3	Spahn, Holger	-	Herberg, Marcel	1:0
4	Hübener, Philipp	-	Sauer, Jürgen	1:0
Br.	**Heilbronner SV 1**	**-**	**TSV Willsbach 1**	**3,5:0,5**
1	Zuferi, Enis	-	Dorn, Helmut	1:0
2	Hagenmeyer, Felix	-	Unterkoffler, Thomas	1:0
3	Hagenmeyer, Jannis	-	Pfaff, Alexander	½:½
4	Wolff, Calvin	-	Parsche, Ingo	1:0
Br.	**SK Sachsenheim 1**	**-**	**SG Ludwigsburg 1**	**0,5:3,5**
1	Unger, Franz	-	Vaysberg, Alexander	0:1
2	Grimm, Bruno	-	Kolb, Wolfgang	0:1
3	Mann, Armin	-	Riegert, Wolfgang	½:½
4	Sampalla, Simon	-	Kleinscheck, Oliver	0:1

Br.	SF Pattonville 1	-	SV Marbach 1	0,5:3,5
1	Gerhardt, Pierre	-	Meschke, Andreas	½:½
2	Naßhan, Klaus	-	Rabl, Jörg-Stefan	0:1
3	Bielinski, Tim	-	Volkmer, Herbert	0:1
4	Wörsinger, Frank	-	Lorenz, Kurt	0:1
Br.	**SG Ludwigsburg 3**	**-**	**SK Bietigheim-Bissingen 1**	**1:3**
1	Pfenning, Uwe	-	Reinhardt, Wolfgang	0:1
2	Janssen, Thomas	-	Hoffsommer, Sven	0:1
3	Ameln, Till	-	Abel, Manfred	1:0
4	Pawlowski, Julian	-	Binder, Lasse	0:1
Br.	**SC Ingersheim 1**	**-**	**SF Freiberg 1**	**3,5:0,5**
1	Egger, Bernd	-	Kratt, Lauri	1:0
2	Cummings, Orlyn	-	Reimer, Jan	1:0
3	Cummings, Nicolai	-	Steinhart, Matthias	1:0
4	Nistler, Gustav	-	Widmaier, Alexander	½:½
Br.	**SV Besigheim 2**	**-**	**SF Pattonville 2**	**2,5:1,5**
1	Seybold, Marco	-	Ramolla, Thomas	1:0
2	Kohl, Steffen	-	Yigit, Niyazi	½:½
3	Ludwig, Lothar	-	Ketterer, Salvatore	0:1
4	Schlachter, Florian	-	Prudlik, Patrick	1:0

Br.	SG Ludwigsburg 2	-	SG Ludwigsburg 4	4:0
1	Jerie, Sven	-	Grammatopoulos, Aristeidis	+:-
2	Schaffert, Walter	-	Heeg, Dieter	+:-
3	Marzev, Ivan	-	Giugno, Carmelo	1:0
4	Fröhling, Herbert	-	Mironjuk, Vladimir	1:0
Br.	**SV Besigheim 1**	**-**	**SG Ludwigsburg 5**	**2:2**
1	Haußmann, Heiko	-	Vrabac, Branko	1:0
2	Ihring, Uwe	-	Dezius, Armin	0:1
3	Schobel, Walter	-	Stellmann, Georg	0:1
4	Krieg, Nils	-	Hildebrandt, Benjamin	1:0

Bezirksliga Unterland Nord 2023/2024: Runde 7 am 18.02.2024 um 9:00 Uhr

Br.	TSV Willsbach 1	-	spielfrei	
Br.	**SF HN-Biberach 2**	**-**	**TSG Öhringen 1**	**3:5**
1	Späth, René	-	Teller, Dietmar	0:1
2	Gerold, Robin	-	Rudolf, Marc	0:1
3	Epp, Magnus	-	Schulz, Tim	0:1
4	Hess, Thomas	-	Scholz, Florian	½:½
5	Panic, Luka M.	-	Forsch, Christian	1:0
6	Rüdiger, Gerald	-	Pierro, Robert	1:0
7	Schüller, Julian	-	Schmidt, Joachim	½:½
8	Triantafillidis, Dimitrios	-	Sonnenwald, Julian	0:1
Br.	**SV Böckingen 1**	**-**	**Heilbronner SV 4**	**5:3**
1	Gerth, Holger	-	Vintonjak sen., Nikola	½:½
2	Schuster, Egon	-	Hagenmeyer, Felix	0:1
3	Zeh, Rolf	-	Dietzel, Lukas	1:0
4	Kleinert, Jürgen	-	Hagenmeyer, Jannis	+:-
5	Rau, Frank	-	Birke, Dennis	½:½
6	Biedermann, Herbert	-	Wolff, Calvin	1:0
7	Nidens, Vladimir	-	Eberhard, Michael	0:1
8	Mayer, Klaus-Dieter	-	Balkan, Levent	1:0
Br.	**SK Schwäbisch Hall 2**	**-**	**SV Gaildorf/Fichtenberg 1**	**5:3**
1	Fries, Daniel	-	Müller, Janko	½:½
2	Prinz, Bernhard	-	Kunig, Michael	1:0
3	Düring, Michael	-	Leister, Günter	½:½
4	Reifschneider, Waldemar	-	Krey, Bernd	½:½
5	Popov, Miodrag	-	Riedel, Michael	½:½
6	Bischoff, Arnulf	-	Marmein, Mathias	½:½
7	Wallisch, Siegfried	-	Dimitrov, Daniel	1:0
8	Sans, Marc	-	Menschl, Bernd	½:½
Br.	**SK Lauffen 2**	**-**	**Heilbronner SV 3**	**2,5:5,5**
1	Pudmensky, Stefan	-	Menschner, Juergen	1:0
2	Eisenmann, Bernd	-	Mikeler, Marcel	½:½
3	Moroff, Bernd	-	Bühler, Robert	0:1
4	Eberhardt, Norbert	-	Kohlmann, Adrian	½:½
5	Neumann, Florian	-	Brez, Maxim	½:½
6	Klaus, Oliver	-	Ignatov, Dmitriy	0:1
7	Reinwald, Leonhard	-	Wartlick, Ole	0:1
8	Mauk, Lennard	-	Dumairieh, Mohamad Omar	0:1
Br.	**SV Bad Rappenau 1**	**-**	**SV Bad Friedrichshall 1**	**4,5:3,5**
1	Gabel, Reinhold	-	Eschelwek, Frank	½:½
2	Klein, Jürgen	-	Frey, Timo	0:1
3	Reuss, Andreas	-	Rieck, Timo	0:1
4	Mayer, Thomas	-	Eyer, Florian	1:0
5	Holz, Christian	-	Kaufmann, Thomas	½:½
6	Okrafka, Jacek	-	Kuehner, Andreas	1:0
7	Osterberger, Michael	-	Retzbach, Gerd	½:½
8	Muench, Adolf	-	Lehner, Erich	1:0

Bezirksliga Unterland Nord 2023/2024: Tabelle

Pl.	Mannschaft	1	2	3	4	5	6	7	8	9	10	Sp	MP	BP
1	Heilbronner SV 3	**	3,0	4,0	4,5	6,0	6,0		4,5	5,5			7	11
2	SV Böckingen 1	5,0	**		4,0		5,0	5,0		3,0	6,0	5,0	7	11
3	TSG Öhringen 1	4,0		**		5,0	3,0		7,0		6,5	7,5	6	9
4	SK Schwäbisch Hall 2	3,5	4,0		**			4,5		5,5	6,5	5,0	6	9
5	SF HN-Biberach 2	2,0		3,0		**	4,0	4,5		4,5	4,5	5,0	7	9
6	Heilbronner SV 4	2,0	3,0	5,0		4,0	**		5,0			6,0	6	7
7	SV Bad Rappenau 1		3,0		3,5	3,5		**	5,0	5,0	4,5		6	6
8	TSV Willsbach 1	3,5		1,0			3,0	3,0	**		7,0	4,5	6	4
9	SK Lauffen 2	2,5	5,0		2,5	3,5		3,0		**	3,5		6	2

Pl.	Mannschaft	1	2	3	4	5	6	7	8	9	10	Sp	MP	BP
10	SV Bad Friedrichshall 1		2,0	1,5	1,5	3,5		3,5	1,0	4,5	**		7	2
11	SV Gaildorf/Fichtenberg 1		3,0	0,5	3,0	3,0	2,0		3,5			**	6	0

Bezirksliga Unterland Süd 2023/2024: Runde 5 am 18.02.2024 um 9:00 Uhr

Br.	SV Besigheim 1	-	SVG Vaihingen/Enz 1	5:3
1	Franz, Michael	-	Klein, Eberhard	0:1
2	Haußmann, Heiko	-	Penzkofer, Ralf	½:½
3	Schobel, Walter	-	Fuchs, Egbert	1:0
4	Kreiss, Bernhard	-	Schreiber, Jan Felix	½:½
5	Krieg, Nils	-	Kraft, Gerhard	1:0
6	Ihring, Uwe	-	Ehrlich, Jan	0:1
7	Bekdemir, Izzet	-	Pungartnik, Walter	1:0
8	Poy, Andreas	-	Gräber, Manuel	1:0
Br.	**SK Sachsenheim 1**	**-**	**SF Kornwestheim 2**	**4:4**
1	Delic, Jasmin	-	Faißt, Hans-Peter	½:½
2	Simons, Dirk	-	Winkler, Armin	½:½
3	Unger, Franz	-	Gaus, Wolfgang	½:½
4	Sax, Leon	-	Bantel, Thomas	0:1
5	Grimm, Bruno	-	Riedel, Thomas	½:½
6	Ruff, Robert	-	Fillips, Johann	1:0
7	Mann, Armin	-	Winkler, Gerald	0:1
8	Sampalla, Simon	-	Kumer, Roland	1:0
Br.	**SC Ingersheim 2**	**-**	**TSV Münchingen 1**	**3:5**
1	Schömbs, Oliver	-	Partik, Markus	0:1
2	Rautenberg, Uwe	-	Noe, Bernhard	1:0
3	Nistler, Gustav	-	Schwarz, Konstantin	1:0
4	Hoffmann, Marcel	-	Hauptmann, Steffen	0:1
5	Engel, Harald	-	Ravin, Valerij	1:0
6	Höhne, Christoph	-	Radke, Uwe	0:1
7	Koryakin, David	-	Preiss, Wolfgang	0:1
8	Palm, Werner	-	Müller, Aaron	0:1
Br.	**SK Bietigheim-Bissingen 1**	**-**	**SV Marbach 1**	**3,5:4,5**
1	Förster, Bernhard	-	Rabl, Jörg-Stefan	0:1
2	Reinhardt, Wolfgang	-	Meschke, Andreas	0:1
3	Noffke, Holger	-	Jazeschen, Uwe	½:½
4	Hoffsommer, Sven	-	Müller, Klaus	1:0
5	Abel, Manfred	-	Volkmer, Herbert	0:1
6	Binder, Lasse	-	Hahmann, Hartmut	1:0
7	Noffke, Dietrich	-	Gerlach, Michael	0:1
8	Forstmann, Oliver	-	Pfannenstiel, Dennis	1:0
Br.	**SG Ludwigsburg 3**	**-**	**SV Besigheim 2**	**5:3**
1	Malcan, Oender	-	Seybold, Marco	+:-
2	Braun, Hans	-	Kohl, Steffen	½:½
3	Ameln, Till	-	Eisele, Lukas	½:½
4	Kleinscheck, Oliver	-	Rosocha, Martin	1:0
5	Pfenning, Uwe	-	Haji, Amran	½:½
6	Janssen, Thomas	-	Ludwig, Lothar	½:½
7	Dezius, Armin	-	Röcker, Jörg	0:1
8	Seibold, Jürgen	-	Reiner, Peter	1:0

Bezirksliga Unterland Süd 2023/2024: Tabelle

Pl.	Mannschaft	1	2	3	4	5	6	7	8	9	10	Sp	MP	BP
1	SF Kornwestheim 2	**		4,0	5,5	6,5		5,5		6,5		5	9	28,0
2	SK Bietigheim-Bissingen 1		**		3,5		8,0		5,0	7,5	6,0	5	8	30,0
3	SK Sachsenheim 1	4,0		**	3,5		6,0	6,0			6,5	5	7	26,0
4	SV Marbach 1	2,5	4,5	4,5	**	4,0			5,5			5	7	21,0
5	SV Besigheim 1	1,5			4,0	**		4,0		5,0	7,5	5	6	22,0
6	SG Ludwigsburg 3		0,0	2,0			**		5,0	6,0	5,0	5	6	18,0
7	TSV Münchingen 1	2,5		2,0		4,0		**	5,0	4,0		5	4	17,5

Pl.	Mannschaft	1	2	3	4	5	6	7	8	9	10	Sp	MP	BP
8	SC Ingersheim 2		3,0		2,5		3,0	3,0	**		4,5	5	2	16,0
9	SVG Vaihingen/Enz 1	1,5	0,5			3,0	2,0	4,0		**		5	1	11,0
10	SV Besigheim 2		2,0	1,5		0,5	3,0		3,5		**	5	0	10,5

Bezirksjugendliga Unterland 2023/2024: Runde 5 am 24.02.2024 um 10:00 Uhr

Br.	TSG Öhringen 1	-	SF Pattonville 1	6:0
1		-		+:-
2		-		+:-
3		-		+:-
4		-		+:-
5		-		+:-
6		-		+:-
Bemerkung des Staffelleiters: Pattonville sagt leider ab (PS)				
Br.	**SC Ingersheim 1**	**-**	**Heilbronner SV 2**	**1,5:4,5**
1	Köppel, Luis	-	Pertaia, Renat	+:-
2	Koryakin, David	-	Rupp, Johannes	½:½
3	Köppel, Juna	-	Morgenthal, Nicklas	0:1
4	Frieß, Daniel	-	Mast, Noah Ben	0:1
5	Mühle, Sebastian	-	Bergfeld, Josephine	0:1
6	Bußler, Ben	-	Morgenthal, Nicklas	-:+
Br.	**SF HN-Biberach 2**	**-**	**SC Bad Wimpfen 1**	**3,5:2,5**
1	Geltz, Anton	-	Possemeyer, Morten	0:1
2	Heckmann, Maximilian	-	Ehrhard, Mats	½:½
3	Hoffmann, Emil-Benjamin	-	Bräumer, David	0:1
4	Narayana, Sudiksha	-	Völkel, Patrick	1:0
5	Voßenberg, Jan	-	Hasanagic, Daris	1:0
6	Voßenberg, Nils	-		+:-
Br.	**SF Schwaigern 1**	**-**	**SF Kornwestheim 2**	**6:0**
1		-		+:-
2		-		+:-
3		-		+:-
4		-		+:-
5		-		+:-
6		-		+:-
Bemerkung des Staffelleiters: Kornwestheim sagt am 23.2. das Spiel ab. (PS)				

Bezirksjugendliga Unterland 2023/2024: Tabelle

Pl.	Mannschaft	1	2	3	4	5	6	7	8	Sp	MP	BP
1	TSG Öhringen 1	**	4,0	3,5		5,5		6,0	6,0	5	10	25,0
2	Heilbronner SV 2	2,0	**		0,0	5,5	4,5	3,5	6,0	6	8	21,5
3	SF Schwaigern 1	2,5		**	6,0		4,5	1,5	6,0	5	6	20,5
4	SF HN-Biberach 2		0,0	0,0	**	3,5	3,0	3,5	1,5	6	5	11,5
5	SC Bad Wimpfen 1	0,5	0,5		2,5	**	4,5	3,5		5	4	11,5
6	SC Ingersheim 1		1,5	1,5	3,0	1,5	**		5,0	5	3	12,5
7	SF Pattonville 1	0,0	2,5	4,5	2,5	2,5		**		5	2	12,0
8	SF Kornwestheim 2	0,0	0,0	0,0	4,5		1,0		**	5	2	5,5

Kreisjugendliga UL Nord Staffel 1 2023/2024: Runde 5 am 24.02.2024 um 10:00 Uhr

Br.	SC Neckarsulm 1	-	SF Schwaigern 3	3:1
1	Pavlovic, Neven	-	Mainusch, Jonas	1:0
2	Yesilal, Haluk	-	Eyrisch, Gabriel	1:0
3	Zickler, Titus	-	Braghis, Damian-Ion	1:0
4	Seoane, Emilio	-	Berger, Manuel	0:1
Br.	**TSG Öhringen 2**	**-**	**Post Schw. Hall 2**	**1,5:2,5**
1	Zinßer, Quentin	-	Xander, Christian	½:½
2	Gauger, Noah	-	Zimmermann, Maximilian	1:0
3	Weber, Marius	-	Gerich, Daniel	0:1
4	Könich, Alexander	-	Krake, Orlando	0:1
Br.	**SV Böckingen 1**	**-**	**SC Künzelsau 1**	**0:4**
1	Mouchagier, Orestis	-	Hay, Moritz	-:+
2	Nanopoulos, Dimitrios	-	Kaluzki, Gleb	0:1
3	Grecu, Allan	-	Alnoma, Farouq	0:1
4	Schmiech, Fabian	-	Schuster, Konstantin	0:1

Kreisjugendliga UL Nord Staffel 1 2023/2024: Tabelle

Pl.	Mannschaft	1	2	3	4	5	6	Sp	MP	BP
1	SC Künzelsau 1	**	2,5	4,0	4,0	4,0	4,0	5	10	18,5
2	Post Schw. Hall 2	1,5	**	3,0	2,5	3,0	4,0	5	8	14,0
3	SC Neckarsulm 1	0,0	1,0	**	3,0	3,0	3,0	5	6	10,0
4	TSG Öhringen 2	0,0	1,5	1,0	**	2,0	4,0	5	3	8,5
5	SF Schwaigern 3	0,0	1,0	1,0	2,0	**	2,5	5	3	6,5
6	SV Böckingen 1	0,0	0,0	1,0	0,0	1,5	**	5	0	2,5

Kreisjugendliga UL Nord Staffel 2 2023/2024: Runde 4 am 27.01.2024 um 10:00 Uhr

Br.	SK Schwäbisch Hall 1	-	Post Schw. Hall 1	1:3
1	Naumann, Lennart	-	Budzhak, Bodhan	1:0
2	Kircher, Uriel	-	Bartholomees, Tamiru	0:1
3	Harke, Julian	-	Schmidt, Larion	0:1
4	Harke, Maximilian	-	Comsa, Pavel	0:1
Br.	**SF Schwaigern 2**	**-**	**TG Forchtenberg 1**	**4:0**
1		-		+:-
2		-		+:-
3		-		+:-
4		-		+:-
Bemerkung des Staffelleiters: Forchtenberg sagt die Partien am 22.2.24 ab (PS)				
Br.	**Heilbronner SV 3**	**-**	**spielfrei**	

Kreisjugendliga UL Nord Staffel 2 2023/2024: Tabelle

Pl.	Mannschaft	1	2	3	4	5	Sp	MP	BP
1	Post Schw. Hall 1	**	3,0	4,0	4,0	3,0	4	8	14,0
2	SK Schwäbisch Hall 1	1,0	**	4,0	3,0	3,0	4	6	11,0
3	Heilbronner SV 3	0,0	0,0	**	3,0	2,0	4	3	5,0
4	SF Schwaigern 2	0,0	1,0	1,0	**	4,0	4	2	6,0
5	TG Forchtenberg 1	1,0	1,0	2,0	0,0	**	4	1	4,0

Kreisjugendliga UL Süd Staffel 1 2023/2024: Runde 5 am 24.02.2024 um 10:00 Uhr

Br.	SC Ingersheim 2	-	SC Tamm 1	4:0
1		-		+:-
2		-		+:-
3		-		+:-
4		-		+:-
Bemerkung des Staffelleiters: Tamm sagt das Match am 22.2.24 ab (PS)				
Br.	**SV Besigheim 2**	**-**	**SV Marbach 1**	**0:4**
1	Schlachter, Ben	-	Jawalkar, Sidhant	0:1
2	Wuggenig, Jonathan	-	Piller, Sebastian	0:1
3	Bäuerle, Finn Jakob	-	Wildermuth, Christian	0:1
4	Haji, Youssef	-	Nasemann, Maximilian	0:1
Br.	**SVG Vaihingen/Enz 1**	**-**	**TSV Münchingen 1**	**3:1**
1	Pletinckx, Ben	-	Tebisoglu, Dijar	1:0
2	Eisenlauer, Timo	-	Lache, Simon	0:1
3	Simonka, Arthur	-	Sanzenbacher, Marvin	1:0
4	Riedel, Felix	-	Göllner, Liam	1:0
Br.	**SG Ludwigsburg 1**	**-**	**spielfrei**	

Kreisjugendliga UL Süd Staffel 1 2023/2024: Tabelle

Pl.	Mannschaft	1	2	3	4	5	6	7	Sp	MP	BP
1	SV Marbach 1	**	3,0		2,5	3,5	4,0		4	8	13,0
2	SC Ingersheim 2	1,0	**	1,0		4,0	3,5	4,0	5	6	13,5
3	SVG Vaihingen/Enz 1		3,0	**	1,5		2,0	3,0	4	5	9,5
4	SG Ludwigsburg 1	1,5		2,5	**	1,5		3,0	4	4	8,5
5	SC Tamm 1	0,5	0,0		2,5	**		3,0	4	4	6,0
6	SV Besigheim 2	0,0	0,5	2,0			**	2,0	4	2	4,5
7	TSV Münchingen 1		0,0	1,0	1,0	1,0	2,0	**	5	1	5,0

Kreisjugendliga UL Süd Staffel 2 2023/2024: Runde 5 am 24.02.2024 um 10:00 Uhr

Br.	TSG Steinheim 1	-	SF Kornwestheim 3	2:2
1	Schenk, David Jürgen	-	Vorsin, Artjem	0:1
2	Dietrich, Phil Keanu	-	Simon, Fabian	0:1
3	Dann, Lukas	-	Gora, Jan	1:0
4	Behnke, Arthur	-	Gora, Michael	1:0
Br.	**SV Besigheim 1**	**-**	**SG Ludwigsburg 2**	**4:0**
1	Leidel, Lennox	-	Braun, Birk Julian	1:0
2	Abdallah, Nassim	-	Weiß, Martin	1:0
3	Ludwig, Vincent Benedict	-	Di Giaimo, Roberto	1:0
4	Schlachter, Aaron	-	Schill, Christodoulos	1:0
Br.	**SV Markgröningen 1**	**-**	**SF Freiberg 1**	**0,5:3,5**
1	Ternovoi, Ihnat	-	Kratt, Lauri	½:½
2	Liebing, Gregor	-	Kratt, Nils	0:1
3	Hellwig, Theodor	-	Dreyer, Malte	0:1
4	Schwarzer, Emma Valerie	-	Mayilvaganam, Kevin	0:1

Kreisjugendliga UL Süd Staffel 2 2023/2024: Tabelle

Pl.	Mannschaft	1	2	3	4	5	6	Sp	MP	BP
1	SF Freiberg 1	**	2,0	3,0	1,5	3,5	4,0	5	7	14,0
2	TSG Steinheim 1	2,0	**	2,0	4,0	4,0	2,0	5	7	14,0
3	SV Besigheim 1	1,0	2,0	**	4,0	3,0	4,0	5	7	14,0
4	SG Ludwigsburg 2	2,5	0,0	0,0	**	3,5	2,0	5	5	8,0
5	SV Markgröningen 1	0,5	0,0	1,0	0,5	**	4,0	5	2	6,0
6	SF Kornwestheim 3	0,0	2,0	0,0	2,0	0,0	**	5	2	4,0

Kreisklasse UL Nord 2023/2024: Runde 5 am 25.02.2024 um 10:00 Uhr

Br.	SC Künzelsau 1	-	SK Schwäbisch Hall 3	2,5:5,5
1	Messerschmidt, Nicolas	-	Meinel, Boris	½:½
2	Tomashevskyy, Leonid	-	Wallisch, Siegfried	0:1
3	Waldmann, Christoph	-	Meinel, Mario	½:½
4	Buchholz, Bruno	-	Naumann, Lennart	0:1
5	Schulz, Berthold	-	Lechler, Walter	0:1
6	Käfer, Paul	-	Schnaberich, Wolfgang	1:0
7	Hackner, Christian	-	Rebellato, Cesare	0:1
8	Sobko, Andreas	-	Schmitt, Peter	½:½
Br.	**SC Bad Wimpfen 2**	**-**	**SC Widdern 1**	**2:6**
1	Biebl, Andreas	-	Münch, Werner	0:1
2	Sigmund, Wolfgang	-	Nietsch, Michael	0:1
3	Weyhing, Karl-Heinz	-	Strobel, Dieter	½:½
4	Tönnies, Klaus	-	Bopp, Alexander	½:½
5	Ehrhard, Mats	-	Reinert, Peter	0:1
6	Wejwar, Walter	-	Boschmann, Werner	0:1
7	Diehm, Axel	-	Kinderreich, Alexander	½:½
8	Kaus, Rüdiger	-	Braun, Peter	½:½
Br.	**TSG Öhringen 3**	**-**	**TSV Willsbach 2**	**3,5:4,5**
1	Schmidgall, Paul	-	Pfaff, Alexander	0:1
2	Brosig, Lothar	-	Hähnle, Bernd	0:1
3	Sonnenwald, Julian	-	Adler, Alexander	0:1
4	Leucht, Paul	-	Rissling, Paul	0:1
5	Ockert, Willi	-	Röckert, Pascal	1:0
6	Bollenbach, Manfred	-	Döttling, Gustav	1:0
7	Doll, Tobias	-	Moldovan, Hlib	1:0
8	Kharrazian, Parviz	-	Gerlach, Walter	½:½
Br.	**TSG Öhringen 2**	**-**	**Post Schw. Hall 1**	**5,5:2,5**
1	Rode, Thomas	-	Lenzen, Martin	0:1
2	Schmidt, Joachim	-	Schmid, Peter	½:½
3	Riedel, Thomas	-	Bartholomees, Tamiru	1:0
4	Banzhaf, Steffen	-	Budzhak, Bodhan	½:½
5	Dietrich, Christoph	-	Greiner, Ben	½:½
6	Frank, Uwe	-	Gerich, Daniel	1:0
7	Kurpiela, Franz	-	Schmidt, Larion	1:0
8	Sauer, Jürgen	-	Breskic, Niklas	1:0
Br.	**SF HN-Biberach 3**	**-**	**SF Schwaigern 2**	**1:7**
1	Siegmann, Harald	-	Kamm, Günter	0:1
2	Jochim, Markus	-	Mühlbauer, Adrian	0:1
3	Englert, Michael	-	Echle, Volker	0:1
4	Schwab, Herbert	-	Single, Uwe	½:½
5	Hellriegel, Hannes	-	Paul, Thomas	0:1
6	Ritzert, Marcel	-	Hermann, Luana	½:½
7	Hannemann, Julius	-	Maxutow, Joschua	0:1
8	Klinger, Jürgen-Oliver	-	Dabros, Dorian	0:1

Kreisklasse UL Nord 2023/2024: Tabelle

Pl.	Mannschaft	1	2	3	4	5	6	7	8	9	10	Sp	MP	BP
1	SF Schwaigern 2	**	4,5		4,0				7,0	8,0	5,5	5	9	29,0
2	TSG Öhringen 2	3,5	**	5,5				5,5	5,0		4,5	5	8	24,0
3	SK Schwäbisch Hall 3		2,5	**	5,5	4,0	5,0		6,5			5	7	23,5
4	SC Künzelsau 1	4,0		2,5	**	5,0	6,5	3,5				5	5	21,5
5	TSV Willsbach 2			4,0	3,0	**	3,5			6,0	4,5	5	5	21,0
6	SC Widdern 1			3,0	1,5	4,5	**	4,0		6,0		5	5	19,0
7	Post Schw. Hall 1		2,5		4,5		4,0	**		2,5	4,5	5	5	18,0
8	SF HN-Biberach 3	1,0	3,0	1,5					**	4,5	4,5	5	4	14,5
9	SC Bad Wimpfen 2	0,0				2,0	2,0	5,5	3,5	**		5	2	13,0
10	TSG Öhringen 3	2,5	3,5			3,5		3,5	3,5		**	5	0	16,5

Kreisklasse UL Süd 2023/2024: Runde 6 am 04.02.2024 um 10:00 Uhr

Br.	SC Erdmannhausen 1	-	SF Kornwestheim 4	3,5:4,5
1	Rapp, Uwe	-	Hasanovic, Alen	1:0
2	Fox, Sascha	-	Bodriyenko, Markiyan	½:½
3	Mayer, Markus	-	Tu, Audrey	1:0
4	Stegmaier, Christian	-	Bodriyenko, Daniel	0:1
5	Sibahn, Mirko	-	Hasanovic, Arian	½:½
6	Kowalk, Sebastian	-	Tu, Tiffany	½:½
7	Franitza, Michael	-	Lu, Alexander	0:1
8	Suna, Semi	-	Jajcinovic, Luka	0:1
Br.	**TSG Steinheim 1**	**-**	**SF Pattonville 1**	**3:5**
1	Kunz, Thomas	-	Naßhan, Klaus	1:0
2	Balz, Peter	-	Bielinski, Tim	1:0
3	Rothfuss, Harald	-	Cirovic, Stanko	-:+
4	Weber, Markus	-	Pibernik, Dario	0:1
5	Meyer, Karl	-	Henkel, Jonathan	½:½
6	Ustaosman, Hasan	-	Guo, Maximilian	0:1
7	Mutter, Oliver	-	Ramolla, Thomas	0:1
8	Dann, Lukas	-	Konz, Andreas	½:½
Br.	**SV Oberstenfeld 1**	**-**	**SC Asperg 1**	**2,5:5,5**
1	Aubel, Stefan	-	Glaser, Thomas	0:1
2	Weißbrodt, Jörg	-	Kiederle, Bernd	½:½
3	Grob, Wolfgang	-	Wahl, Thomas	½:½
4	Brosi, Matthias	-	Soldo, Tomislav	1:0
5	Perney, Alexandre	-	Holzapfel, Bernd	½:½
6	Dietz, Gerald	-	Tejeci, Endrit	0:1
7	Perney, Marc	-	Koerber, Christian	0:1
8		-	Bohn, Winfried	-:+
Br.	**SK Bietigheim-Bissingen 2**	**-**	**SF Freiberg 1**	**2:6**
1	von Bültzingsloewen, Alexander	-	Recker, Martin	-:+
2	Emrich, Eike	-	Reimer, Jan	1:0
3	Ostertag, Manuel	-	Steinhart, Matthias	½:½
4	Liebelt, Michael	-	Widmaier, Alexander	-:+
5	Reininger, Jonas	-	Wübbens, Carsten	0:1
6	Breier, Günter	-	Lang, Axel	-:+
7	Alora, Ridith	-	Beckenkamp, Michael	½:½
8	Schlitter, Roman	-	Günther, Niclas	0:1
Br.	**SF Kornwestheim 3**	**-**	**SV Marbach 2**	**3:5**
1	Trombitas, Andras	-	Pfannenstiel, Adolf	1:0
2	Handel, Oliver	-	Hahmann, Hartmut	1:0
3	Fillips, Thomas	-	Lach, Nicolas	0:1
4	Spahlinger, Lothar	-	Lorenz, Kurt	0:1
5	Ziegler, Michael	-	Gerlach, Michael	0:1
6	Leutschaft, Jonathan	-	Räuchle, Dietmar	1:0
7	Burkhardt, Adrian	-	Pfannenstiel, Dennis	0:1
8	Retzlaff, Nick	-	Dunder, Stefan	0:1

Kreisklasse UL Süd 2023/2024: Runde 7 am 25.02.2024 um 10:00 Uhr

Br.	SV Marbach 2	-	SC Erdmannhausen 1	4:4
1	Pfannenstiel, Adolf	-	Rapp, Uwe	0:1
2	Hahmann, Hartmut	-	Lehnert, Thomas	½:½
3	Lach, Nicolas	-	Fox, Sascha	0:1
4	Lorenz, Kurt	-	Mayer, Markus	0:1
5	Gerlach, Michael	-	Sibahn, Mirko	½:½
6	Räuchle, Dietmar	-	Kowalk, Sebastian	1:0
7	Pfannenstiel, Dennis	-	Franitza, Michael	1:0
8	Dunder, Stefan	-	Drieling, Levi	1:0
Br.	**SF Freiberg 1**	**-**	**SF Kornwestheim 3**	**5,5:2,5**
1	Recker, Martin	-	Trombitas, Andras	1:0
2	Reimer, Jan	-	Handel, Oliver	1:0
3	Steinhart, Matthias	-	Fillips, Thomas	0:1
4	Kratt, Lauri	-	Philipp, Thorsten	½:½
5	Wübbens, Carsten	-	Spahlinger, Lothar	1:0
6	Geißer, Maximilian	-	Ziegler, Michael	½:½
7	Baydar, Sedat	-	Leutschaft, Jonathan	½:½
8	Lang, Axel	-	Pollinger, Stephanie	1:0
Br.	**SC Asperg 1**	**-**	**SK Bietigheim-Bissingen 2**	**5:3**
1	Glaser, Thomas	-	von Bültzingsloewen, Alexander	1:0
2	Kiederle, Bernd	-	Emrich, Eike	1:0
3	Wahl, Thomas	-	Ostertag, Manuel	½:½
4	Holzapfel, Bernd	-	Reininger, Jonas	1:0
5	Foehl, Hermann	-	Schürmann, Dirk	0:1
6	Dunai, Hans-Georg	-	Breier, Günter	½:½
7	Bohn, Winfried	-	Alora, Ridith	0:1
8	Kammerer, Jens Oliver	-	Iburg, Thorben	1:0
Br.	**SF Pattonville 1**	**-**	**SV Oberstenfeld 1**	**5,5:2,5**
1	Naßhan, Klaus	-	Kurtzhals, Peter	0:1
2	Bielinski, Tim	-	Aubel, Stefan	0:1
3	Cirovic, Stanko	-	Weißbrodt, Jörg	1:0
4	Wörsinger, Frank	-	Grob, Wolfgang	½:½
5	Gündel, Andreas	-	Brosi, Matthias	1:0
6	Pibernik, Dario	-	Perney, Alexandre	1:0
7	Henkel, Jonathan	-	Kuderer, Tobias	1:0
8	Guo, Maximilian	-	Dietz, Gerald	1:0
Br.	**SF Kornwestheim 4**	**-**	**TSG Steinheim 1**	**6:2**
1	Retzlaff, Nick	-	Kunz, Thomas	0:1
2	Özçelik, Hakan	-	Mann, Werner	0:1
3	Link, Christian	-	Balz, Peter	1:0
4	Hasanovic, Alen	-	Rothfuss, Harald	1:0
5	Bodriyenko, Markiyan	-	Weber, Markus	1:0
6	Tu, Audrey	-	Mack, Friedemann	1:0
7	Bodriyenko, Daniel	-	Meyer, Karl	1:0
8	Hasanovic, Arian	-	Mutter, Oliver	1:0

Kreisklasse UL Süd 2023/2024: Tabelle

Pl.	Mannschaft	1	2	3	4	5	6	7	8	9	10	Sp	MP	BP
1	SF Freiberg 1	**	2,5			5,5	5,0	6,5	5,0	6,0	5,5	7	12	36,0
2	SC Asperg 1	5,5	**		5,5		2,5	5,5	5,0	5,0	5,5	7	12	34,5
3	SV Marbach 2			**	4,0	5,0	6,0	3,0	4,5	6,0	6,5	7	11	35,0
4	SC Erdmannhausen 1		2,5	4,0	**	4,0	3,5	6,0	5,5	6,5		7	8	32,0
5	SF Kornwestheim 3	2,5		3,0	4,0	**	6,0	4,0		6,5	5,5	7	8	31,5
6	SF Kornwestheim 4	3,0	5,5	2,0	4,5	2,0	**		5,0		6,0	7	8	28,0
7	SV Oberstenfeld 1	1,5	2,5	5,0	2,0	4,0		**	2,5	5,5		7	5	23,0
8	SF Pattonville 1	3,0	3,0	3,5	2,5		3,0	5,5	**		5,0	7	4	25,5
9	SK Bietigheim-Bissingen 2	2,0	3,0	2,0	1,5	1,5		2,5		**	4,5	7	2	17,0
10	TSG Steinheim 1	2,5	2,5	1,5		2,5	2,0		3,0	3,5	**	7	0	17,5

A-Klasse UL Nord 2023/2024: Runde 5 am 18.02.2024 um 10:00 Uhr

Br.	SC Künzelsau 2	-	SV Böckingen 2	1:5
1	Marocsik, Ferenc	-	Fromm, Andreas	0:1
2	Wolschke, Matthias	-	Vogel, Karlheinz	0:1
3	Negreata, David	-	Leiker, Eduard	0:1
4	Knorr, Mathias	-	Heinz, Eduard	0:1
5	Hay, Moritz	-	Emrich, Niclas	0:1
6	Borst, Manfred	-	Bückert, Alfred	1:0
Br.	**SC Neckarsulm 2**	**-**	**TG Forchtenberg 1**	**3,5:2,5**
1	Cuciurean, Oana	-	Eckert, Moritz	0:1
2	Kreiner, Bernhard	-	Kienberger, Paul	½:½
3	Pavlovic, Neven	-	Steinmetz, Alexander	1:0
4	König, Mike	-	Schiz, Alexander	+:-
5	Yesilal, Haluk	-	Bühner, Marcus	1:0
6	Kalyushko, Kirill	-	Luft, Damian	0:1
Br.	**VfL Eberstadt 1**	**-**	**SK Schwäbisch Hall 4**	**3:3**
1	Rieker, Hans-Werner	-	Engl, Werner	1:0
2	Schwab, Carsten	-	Sabati, Mohammadhossein	1:0
3	Bunse, Herbert	-	Wakan, Jacek	0:1
4	Kible, Lothar	-	Selikson, Tatjana	0:1
5	Geistler, Ben	-	Kircher, Uriel	0:1
6	Sattler, Jasmin	-	Schwindowski, Volker	1:0
Br.	**SC Bad Wimpfen 3**	**-**	**TSV Gerabronn 1**	**0:6**
1		-		-:+
2		-		-:+
3		-		-:+
4		-		-:+
5		-		-:+
6		-		-:+
Bemerkung des Staffelleiters: Bad Wimpfen 3 zieht seine Mannschaft zurück (S. Ketterer, 09.12.2023)				
Br.	**Heilbronner SV 5**	**-**	**SF Schwaigern 3**	**2,5:3,5**
1	Radulescu, Romulus	-	Hermann, Luana	1:0
2	Walter, Richard	-	Breban, Cassian Nicolas	1:0
3	Bäuerle, Uwe	-	Mühlbauer, Christian	0:1
4	Hengert, Oliver	-	Maxutow, Joschua	0:1
5	Arndt, Niklas	-	Bentzin, Stephen	0:1
6	Schäffer-Henoch, Sabine	-	Bach, Sarah	½:½

A-Klasse UL Nord 2023/2024: Tabelle

Pl.	Mannschaft	1	2	3	4	5	6	7	8	9	10	Sp	MP	BP
1	SV Böckingen 2	**		5,0	4,0	5,0	4,5				6,0	5	10	24,5
2	SF Schwaigern 3		**			2,0	3,5		5,0	4,0	6,0	5	8	20,5
3	TG Forchtenberg 1	1,0		**	4,0	4,0		3,0		2,5	6,0	6	7	20,5
4	SK Schwäbisch Hall 4	2,0		2,0	**	3,0			3,0	4,0	6,0	6	6	20,0
5	SC Künzelsau 2	1,0	4,0	2,0	3,0	**		3,0			6,0	6	6	19,0
6	Heilbronner SV 5	1,5	2,5				**		4,5	4,0	6,0	5	6	18,5
6	TSV Gerabronn 1			3,0		3,0		**	2,5	4,0	6,0	5	6	18,5
8	VfL Eberstadt 1		1,0		3,0		1,5	3,5	**		6,0	5	5	15,0
9	SC Neckarsulm 2		2,0	3,5	2,0		2,0	2,0		**	6,0	6	4	17,5
10	SC Bad Wimpfen 3	0,0	0,0	0,0	0,0	0,0	0,0	0,0	0,0	0,0	**	9	0	0,0

A-Klasse UL Süd 2023/2024: Runde 5 am 25.02.2024 um 10:00 Uhr

Br.	SV Besigheim 3	-	SG Ludwigsburg 5	2:4
1	Besthorn, Luisa	-	Dezius, Armin	0:1
2	Leidel, Lennox	-	Hermann, Manfred	1:0
3	Reimer, Andreas	-	Deichmann, Ole	0:1
4	Schlachter, Florian	-	Zimberg, Simon	1:0
5	Abdallah, Nassim	-	Silifanov, Peter	0:1
6	Krug, Siegfried	-	Zimberg, Victoria	0:1
Br.	**SG Meimsheim-Gügl. 1**	**-**	**SK Sachsenheim 2**	**2:4**
1	Leppich, Witold	-	Unger, Florian	0:1
2	Kreiss, Andreas	-	Kottwitz, Michael	1:0
3	Kohler, Timo	-	Hartmann, Anatoli	0:1
4	Weber, Roland	-	Unger, Hans-Peter	1:0
5	Eckert, Siegbert	-	Kormann, Viktor	0:1
6	Beierle, Hugo	-	Schneider, Toni	0:1
Br.	**SV Gemmrigheim 1**	**-**	**SG Ludwigsburg 4**	**0,5:5,5**
1	Stuber, Guenter	-	Vrabac, Branko	0:1
2	Luithle, Andreas	-	Meißner, Fabian	0:1
3	Wagner, Armin	-	Jahnke, Manfred	½:½
4	Weber, Horst	-	Seibold, Jürgen	0:1
5	Taake, Aimara	-	Stellmann, Georg	0:1
6	Georgitsis, Jan David	-	Hildebrandt, Benjamin	0:1
Br.	**SV Markgröningen 1**	**-**	**TSV Münchingen 2**	**2:4**
1	Haarnagel, Jürgen	-	Wöhl, Klaus	½:½
2	Petri, Hans-Joachim	-	Schwarz, Florin	-:+
3	Lott, Herbert	-	Feledi, Thomas	½:½
4	Etzel, Maximilian	-	Weber, Philipp	½:½
5	Kalketinidis, Nikolaos	-	Knoch, Rainer	0:1
6	Ternovoi, Ihnat	-	Kümpel, Helmut	½:½
Br.	**SV Mundelsheim 1**	**-**	**spielfrei**	

A-Klasse UL Süd 2023/2024: Tabelle

Pl.	Mannschaft	1	2	3	4	5	6	7	8	9	Sp	MP	BP
1	SG Ludwigsburg 4	**		3,0	4,0	2,0		5,5	5,0		5	7	19,5
2	TSV Münchingen 2		**		2,5	2,0	4,0	4,0	6,0		5	6	18,5
3	SG Ludwigsburg 5	3,0		**	1,5		3,0		4,0	5,5	5	6	17,0
4	SK Sachsenheim 2	2,0	3,5	4,5	**	4,0			2,5		5	6	16,5
5	SG Meimsheim-Gügl. 1	4,0	4,0		2,0	**				5,5	4	6	15,5
6	SV Markgröningen 1		2,0	3,0			**	3,0		3,5	4	4	11,5
7	SV Gemmrigheim 1	0,5	2,0				3,0	**		3,5	4	3	9,0
8	SV Besigheim 3	1,0	0,0	2,0	3,5				**		4	2	6,5
9	SV Mundelsheim 1			0,5		0,5	2,5	2,5		**	4	0	6,0

B-Klasse UL Nord 2023/2024: Runde 7 am 04.02.2024 um 10:00 Uhr

Br.	SF Schwaigern 4	-	SK Lauffen 3	2:4
1	Bach, Sarah	-	Nieke, Karl-Friedrich	½:½
2	Gerhäußer, Mattis	-	Schlötzer, Ralf	0:1
3	Cherenok, Alexeii	-	Bubolz, Eugen	0:1
4	Rauhut, Maya	-	Brock, Pascal	½:½
5	Parlak, Umut	-	Bauer, Valentin	0:1
6	Mainusch, Jonas	-	Seibert, Nick Demian	1:0
Br.	**SK Schwäbisch Hall 5**	**-**	**Post Schw. Hall 2**	**0:6**
1		-		-:+
2		-		-:+
3		-		-:+
4		-		-:+
5		-		-:+
6		-		-:+
Bemerkung des Staffelleiters: SK Schwäbisch Hall 5 hat seine Mannschaft von der B-Klasse Unterland Nord zurückgezogen. (S. Ketterer, 09.09.2023)				
Br.	**TSG Öhringen 4**	**-**	**Heilbronner SV 6**	**2:4**
1	Donath, Peter	-	Pertaia, Renat	0:1
2	Kollmar, Christian	-	Mast, Noah Ben	1:0
3	Sauer, Jürgen	-	Bergfeld, Josephine	1:0
4	Sander, Waldemar	-	Tselepidis, Konstantinos	0:1
5	Gauger, Noah	-	Fetic, Albin	0:1
6	Weber, Marius	-	Jüngling, Leonard	0:1

B-Klasse UL Nord 2023/2024: Tabelle

Pl.	Mannschaft	1	2	3	4	5	6	Sp	MP	BP
1	SK Lauffen 3	**	3,5 3,5	3,0	5,5 4,0	3,5	6,0 6,0	8	15	35,0
2	Heilbronner SV 6	2,5 2,5	**	4,0	2,5	6,0 4,0	6,0 6,0	8	10	33,5
3	Post Schw. Hall 2	3,0	2,0	**	3,0	5,0 4,5	6,0 6,0	7	10	29,5
4	SF Schwaigern 4	0,5 2,0	3,5	3,0	**	3,5	6,0 6,0	7	9	24,5
5	TSG Öhringen 4	2,5	0,0 2,0	1,0 1,5	2,5	**	6,0 6,0	8	4	21,5
6	SK Schwäbisch Hall 5	0,0 0,0	0,0 0,0	0,0 0,0	0,0 0,0	0,0 0,0	**	10	0	0,0

B-Klasse UL Süd 2023/2024: Runde 5 am 11.02.2024 um 10:00 Uhr

Br.	SV Besigheim 4	-	SG Ludwigsburg 6	2:4
1	Schlachter, Florian	-	Mironjuk, Vladimir	1:0
2	Abdallah, Nassim	-	Strittmatter, Daniel	0:1
3	Schlachter, Aaron	-	Kaleta, Marta	0:1
4	Krug, Siegfried	-	Bauer, Manfred Paul	0:1
5	Wuggenig, Jonathan	-	Schill, Christodoulos	0:1
6	Ludwig, Vincent Benedict	-	Gußmann, Birgit	1:0
Br.	**SV Marbach 3**	**-**	**SK Sachsenheim 3**	**2,5:3,5**
1	Igelbrink, Ralf	-	Schneider, Toni	½:½
2	Winkle, Daniel	-	Grimm, Ferdinand	0:1
3	Krauss, Werner	-	Baló, Levente	1:0
4	Naam, Dmitrij	-	Renz, Rebecca	½:½
5	Kirchner, Robert	-	Ludwig, Manfred	0:1
6	Sochor, Günther	-	Lober, Martin	½:½
Br.	**SC Asperg 2**	**-**	**SG Ludwigsburg 7**	**2:4**
1	Bresching, Dieter	-	Hildebrandt, Benjamin	0:1
2	Kammerer, Jens Oliver	-	Giugno, Carmelo	1:0
3	Gil, Joseph	-	Garibo, Rifat	0:1
4	Liu, Luka	-	Weiß, Martin	0:1
5	Bartholomäus, Andreas	-	Koch, Sebastian	+:-
6	Anspach, Leon	-	Jünthner, Marius Florin	0:1
Br.	**SF Kornwestheim 5**	**-**	**SC Erdmannhausen 2**	**4,5:1,5**
1	Wolpert, Tobias	-	Rolfs, Raimund	1:0
2	Jajcinovic, Luka	-	Drieling, Levi	1:0
3	Liu, Miran	-	Henze, David Louis	1:0
4	Kayser, Jürgen	-	Henze, Dennis	½:½
5	Kayser, Noah	-	Blum, Pascal	0:1
6	Vorsin, Artjem	-	Suna, Semi	1:0
Br.	**SF Pattonville 2**	**-**	**TSV Münchingen 3**	**2:4**
1	Yigit, Niyazi	-	Müller, Aaron	½:½
2	Ramolla, Thomas	-	Zikeli, Felix	½:½
3	Prudlik, Patrick	-	Haardt, Sebastian	0:1
4	Jermakewitz, Marvin	-	Anton, Wolfgang	1:0
5	Müller, Rafael	-	Krüger, Vincent	0:1
6	Müller, Jan	-	Tebisoglu, Dijar	0:1

B-Klasse UL Süd 2023/2024: Tabelle

Pl.	Mannschaft	1	2	3	4	5	6	7	8	9	10	Sp	MP	BP
1	SK Sachsenheim 3	**	3,0			3,5	5,0			3,0	4,5	5	8	19,0
2	SG Ludwigsburg 7	3,0	**			3,0			4,0	4,0	5,0	5	8	19,0
3	TSV Münchingen 3			**	3,5	3,0		4,0	3,0		4,0	5	8	17,5
4	SF Kornwestheim 5			2,5	**		4,5	2,0	4,0	5,0		5	6	18,0
5	SV Marbach 3	2,5	3,0	3,0		**	1,5	4,5				5	4	14,5
6	SC Erdmannhausen 2	1,0			1,5	4,5	**		4,0		2,5	5	4	13,5
7	SF Pattonville 2			2,0	4,0	1,5		**	2,0	3,5		5	4	13,0
8	SC Asperg 2		2,0	3,0	2,0		2,0	4,0	**			5	3	13,0
9	SG Ludwigsburg 6	3,0	2,0		1,0			2,5		**	4,0	5	3	12,5
10	SV Besigheim 4	1,5	1,0	2,0			3,5			2,0	**	5	2	10,0

C-Klasse UL Süd 2023/2024: Runde 7 am 18.02.2024 um 10:00 Uhr

Br.	TSG Steinheim 2	-	SV Marbach 4	5:1
1	Schenk, David Jürgen	-	Jawalkar, Avaneesh	1:0
2	Behnke, Heiko	-	Nasemann, Maximilian	1:0
3	Dietrich, Phil Keanu	-	Jawalkar, Sidhant	1:0
4	Dann, Lukas	-	Wildermuth, Christian	0:1
5	Wolf, Simon	-	Wildermuth, Detlef	1:0
6	Kretschmer, Jan	-	Bribach Ferreras, Llara Luise	1:0
Br.	**SF Kornwestheim 6**	**-**	**SF Freiberg 3**	**3,5:2,5**
1	Parashidis, Konstantinos	-	Tutsch, Mats	½:½
2	Simon, Fabian	-	Kratt, Nils	0:1
3	Kayser, Jürgen	-	Wippermann, Tim	1:0
4	Gora, Jan	-	Aydin, Sami	0:1
5	Vorsin, Artjem	-	Haist, Jan	+:-
6	Gora, Marek	-	Bogoros, Mihail	1:0
Br.	**SG Ludwigsburg 8**	**-**	**SC Ingersheim 3**	**2:4**
1	Pawlowski, Julian	-	Köppel, Juna	1:0
2	Schill, Christodoulos	-	Babic, Niko	0:1
3	Braun, Birk Julian	-	Mühle, Sebastian	1:0
4	Di Giaimo, Roberto	-	Bußler, Ben	0:1
5	Kaus, Alexander	-	Zach, Jason	-:+
6	Gußmann, Birgit	-	Barth, Finn	0:1

C-Klasse UL Süd 2023/2024: Tabelle

Pl.	Mannschaft	1	2	3	4	5	6	Sp	MP	BP
1	TSG Steinheim 2	**	3,0	4,5 5,0	5,0	5,0 4,0	5,0	7	13	31,5
2	SF Freiberg 3	3,0	**	3,0	3,0 3,0	5,0	6,0 2,5	7	8	25,5
3	SV Marbach 4	1,5 1,0	3,0	**	4,0	4,0	3,0 4,5	7	8	21,0
4	SG Ludwigsburg 8	1,0	3,0 3,0	2,0	**	4,0 2,0	3,0	7	5	18,0
5	SC Ingersheim 3	1,0 2,0	1,0	2,0	2,0 4,0	**	4,5	7	4	16,5
6	SF Kornwestheim 6	1,0	0,0 3,5	3,0 1,5	3,0	1,5	**	7	4	13,5